

1 CORTE 6  
ESCALA 1/100

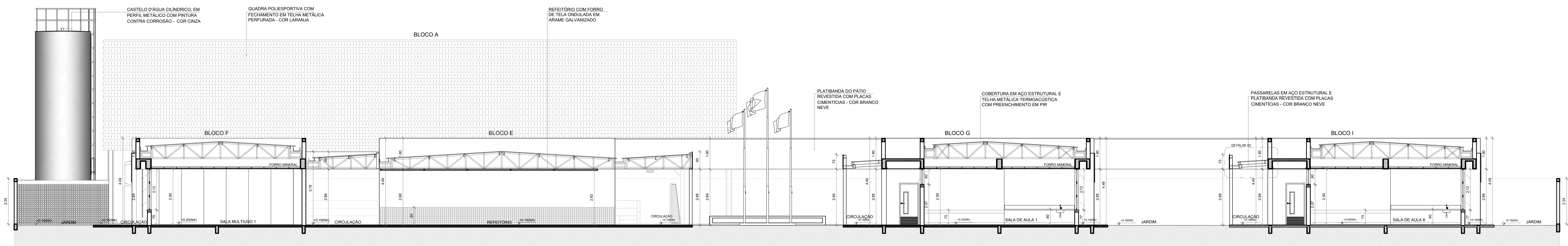

2 CORTE 7  
ESCALA 1/100



3 CORTE 8  
ESCALA 1/100

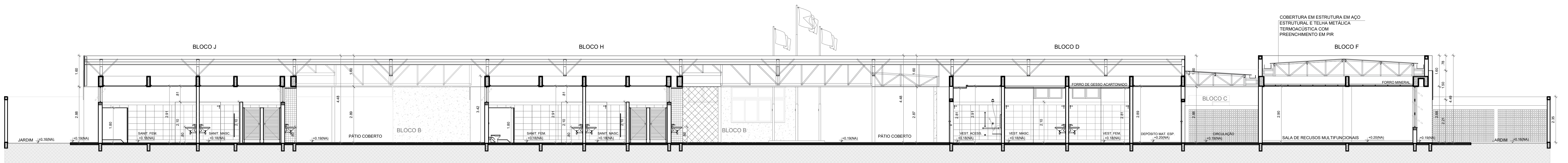

4 CORTE 9  
ESCALA 1/100

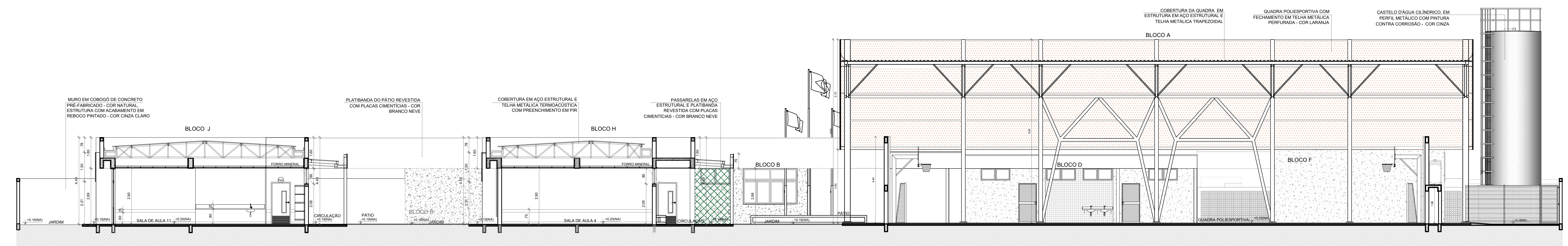

5 CORTE 10  
ESCALA 1/100

NOTAS

- MEDIDAS E NÍVEIS EM METROS;
- VERIFICAR POSIÇÃO EXATA DOS PILARES NO PROJETO ESTRUTURAL;
- VERIFICAR DETALHES CONSTRUTIVOS PERTINENTES NAS PRANCHAS DE DETALHAMENTO;
- EM CASO DE CONFLITO DE INFORMAÇÕES ENTRE O PROJETO GRÁFICO E O MEMORIAL DESCRITIVO, PREVALECE A INFORMAÇÃO CONTIDA NOS DESENHOS;
- ALTERAÇÕES NESTE PROJETO SOMENTE COM AUTORIZAÇÃO EXPRESSA DO FNDE

REFERÊNCIAS:

- PLANILHA DE QUANTITATIVOS
- MEMORIAL DESCRITIVO E ESPECIFICAÇÕES TÉCNICAS (MARCAS/FABRICANTES DE MATERIAIS RELACIONADOS AOS PROJETOS CONSTITUEM-SE APENAS COMO REFERÊNCIA. O FNDE NÃO DIRECIONA A ESCOLHA DE MARCAS E NÃO MANTÉM CADASTRO DE FABRICANTES).

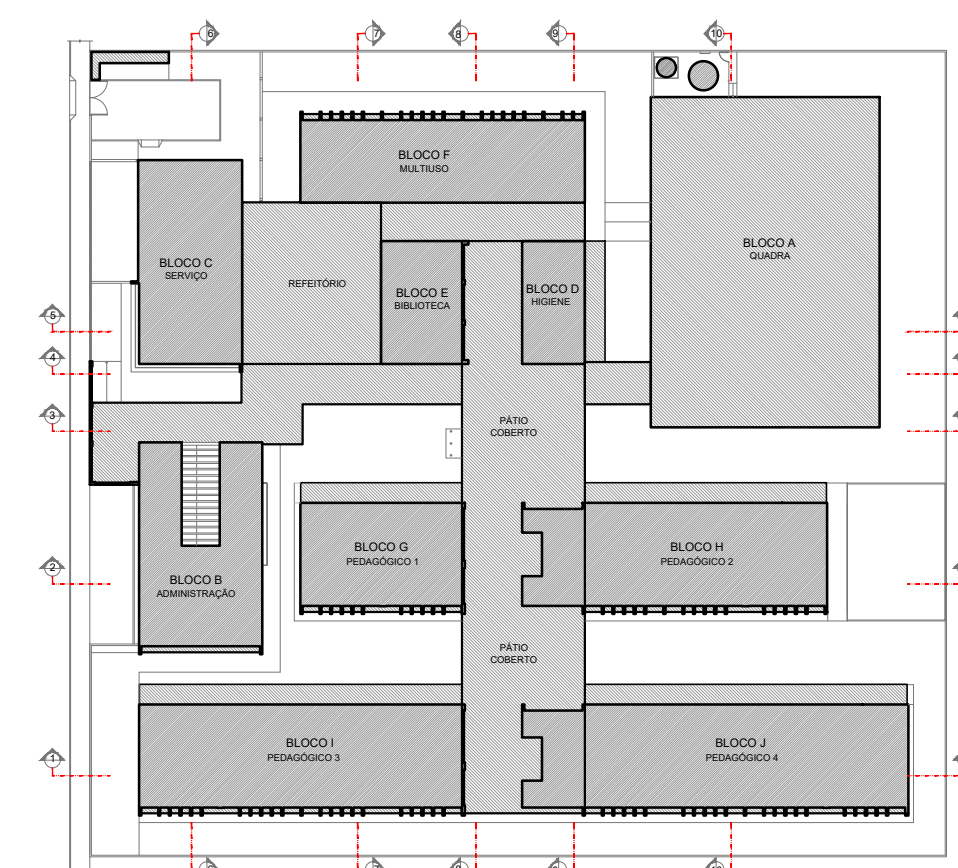

CROQUI DE REFERÊNCIA

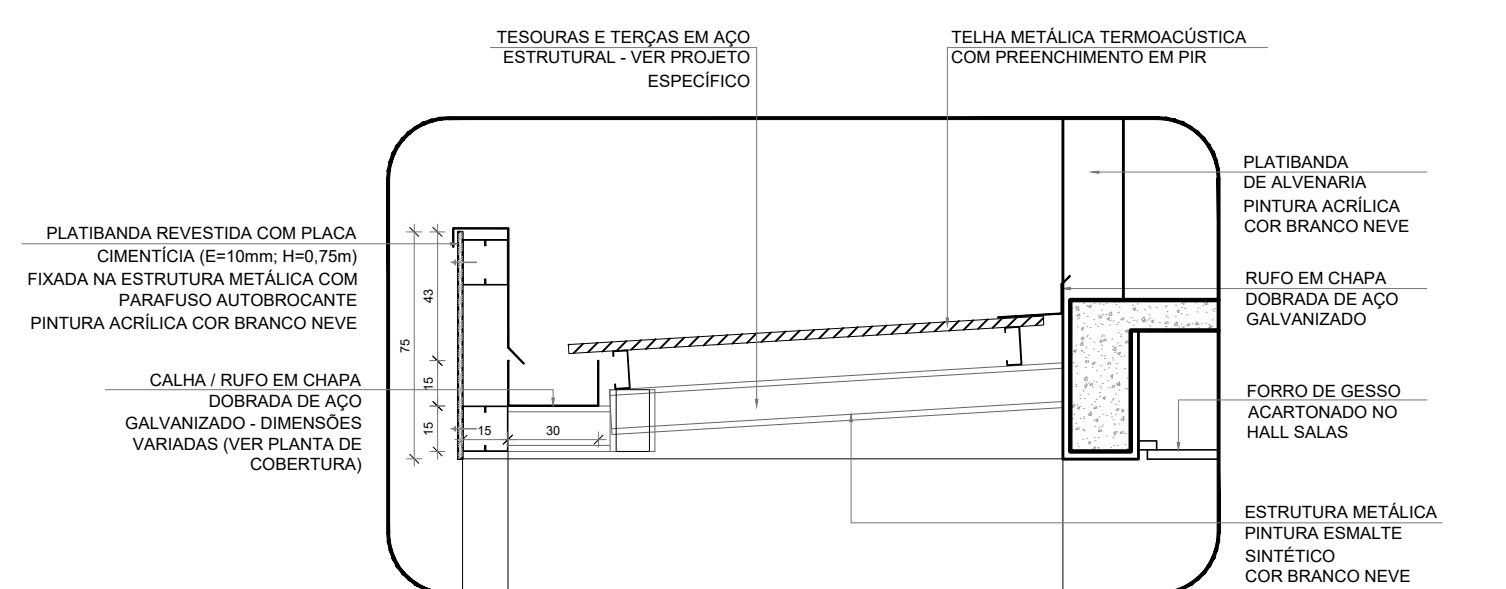

6 DETALHE 2 - PASSARELAS  
ESCALA 1/20

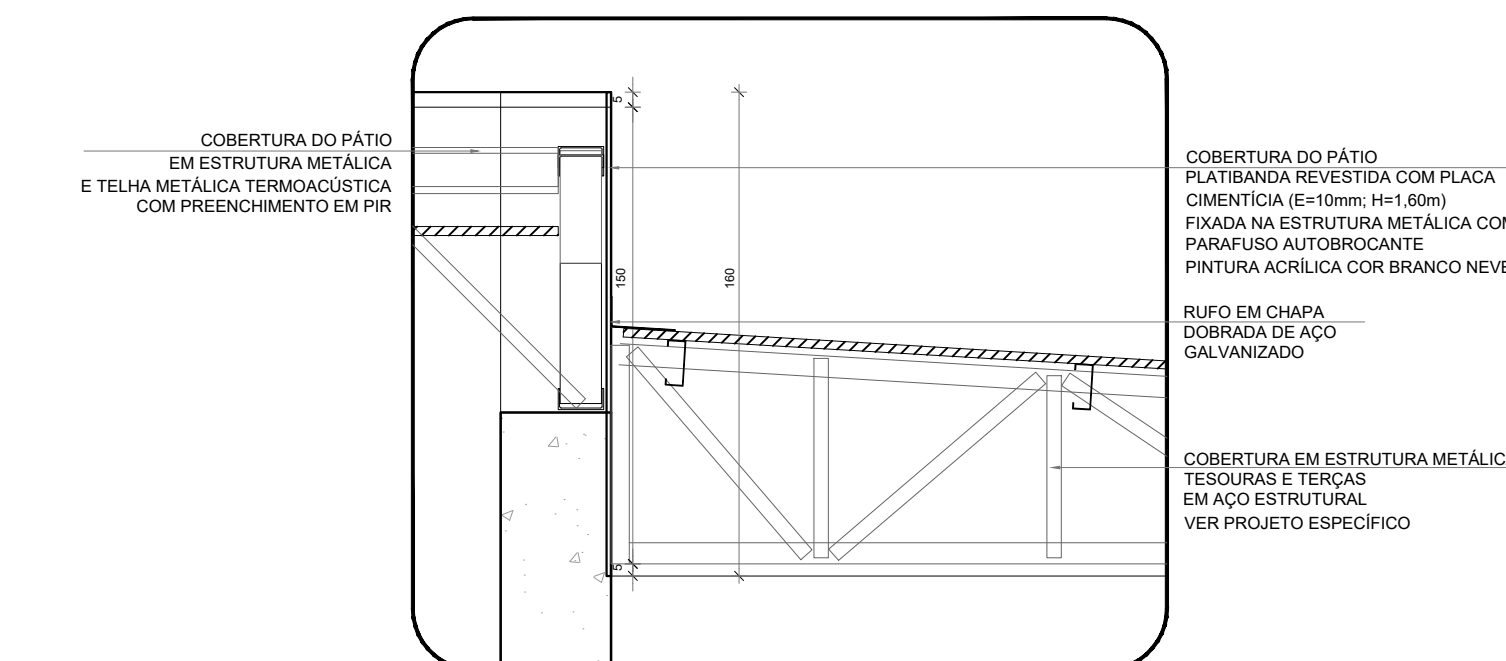

7 DETALHE 3 - PÁTIO COBERTO  
ESCALA 1/25

Nº	DATA	DESCRIÇÃO
CONTROLE DE REVISÕES		
<b>FNDE</b> <small>Fundo Nacional de Desenvolvimento da Educação</small>		
MINISTÉRIO DA EDUCAÇÃO		

PROJETO PADRÃO - FNDE

PROPRIETÁRIO: :  
ENDEREÇO:  
MUNICÍPIO - UF:

PROPRIETÁRIO  
RESP. TÉCNICO CREA  
AUTOR DO PROJETO CAU

DLFO	OREA
DLFO	RA

OBSERVAÇÕES:

ESCOLA 13 SALAS DE AULA - MODELO TÉRREO  
PROJETO DE ARQUITETURA

COORDENAÇÃO CGEST - Coordenação Geral de Infraestrutura Educcional	CORTES GERAIS DETALHES		ARQ  <
---	---------------------------	--	--



NOTAS

- MEDIDAS E NÍVEIS EM METROS;
- VERIFICAR POSIÇÃO EXATA DOS PILARES NO PROJETO ESTRUTURAL;
- VERIFICAR DETALHES CONSTRUCTIVOS PERTINENTES NAS PRANCHAS DE DETALHAMENTO;
- EM CASO DE CONFLITO DE INFORMAÇÕES ENTRE O PROJETO GRÁFICO E O MEMORIAL DESCRITIVO, PREVALECE A INFORMAÇÃO CONTIDA NOS DESENHOS;
- ALTERAÇÕES NESTE PROJETO SOMENTE COM AUTORIZAÇÃO EXPRESSA DO FNDE

#### REFERÊNCIAS:

- PLANILHA DE QUANTITATIVOS  
- MEMORIAL DESCRITIVO E ESPECIFICAÇÕES TÉCNICAS (MARCAS/ FABRICANTES DE MATERIAIS RELACIONADOS AOS PROJETOS CONSTITUEM-SE APENAS COMO REFERÊNCIA. O FNDE NÃO DIRECIONA A ESCOLHA DE MARCAS E NÃO MANTÉM CADASTRO DE FABRICANTES).

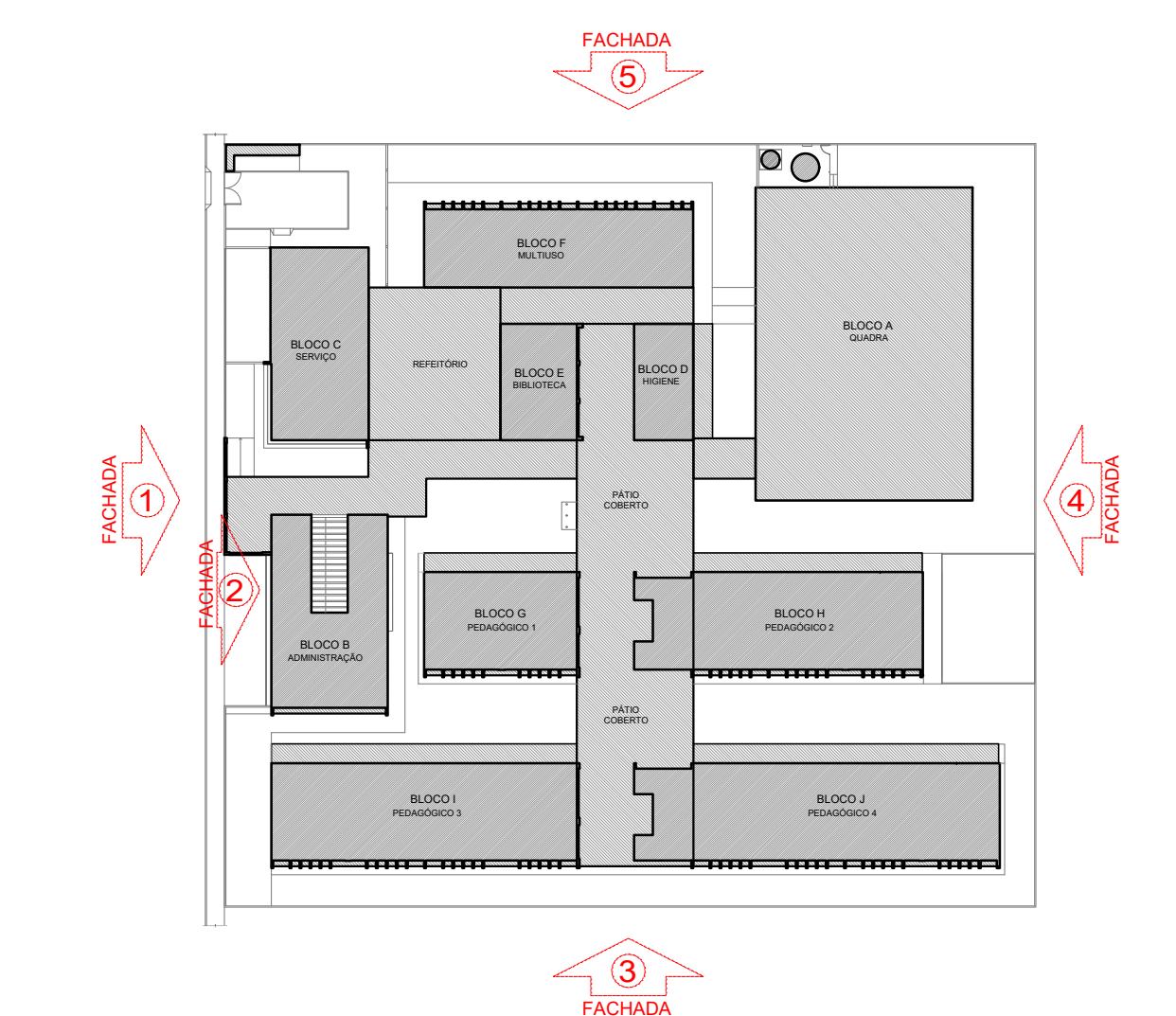

### CROQUI DE REFERÊNCIA

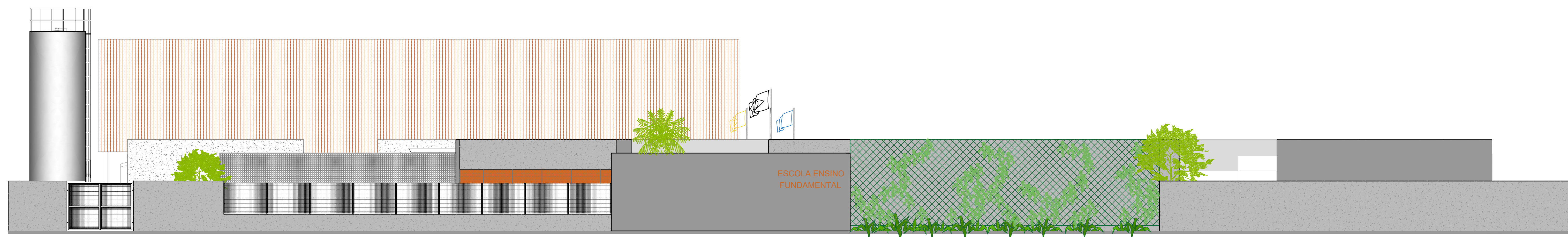

**1 FACHADA 01**  
ESCALA 1/100

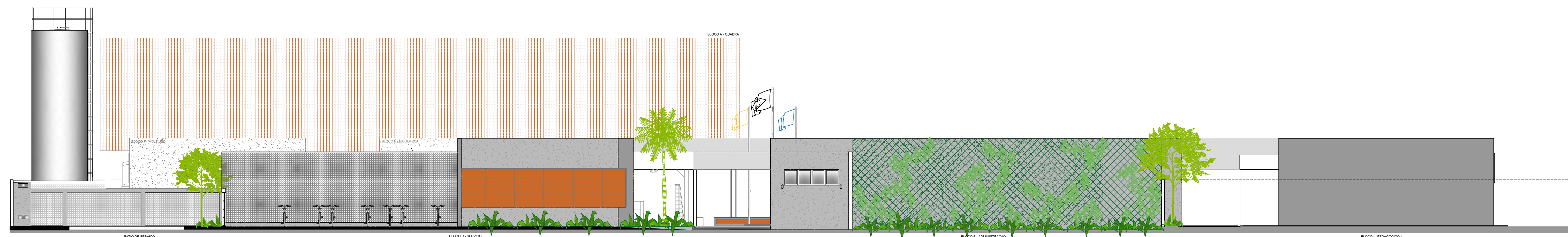

**2** FACHADA 02  
ESCALA 1/100

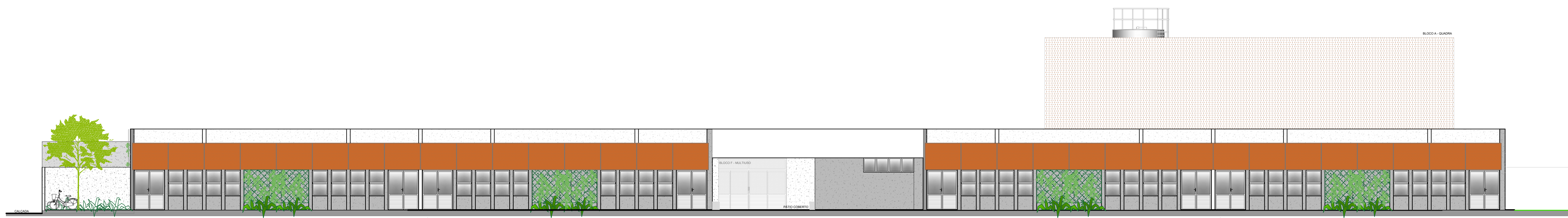

**3** FACHADA 03  
ESCALA 1/100



**4** FACHADA 04  
ESCALA 1/100

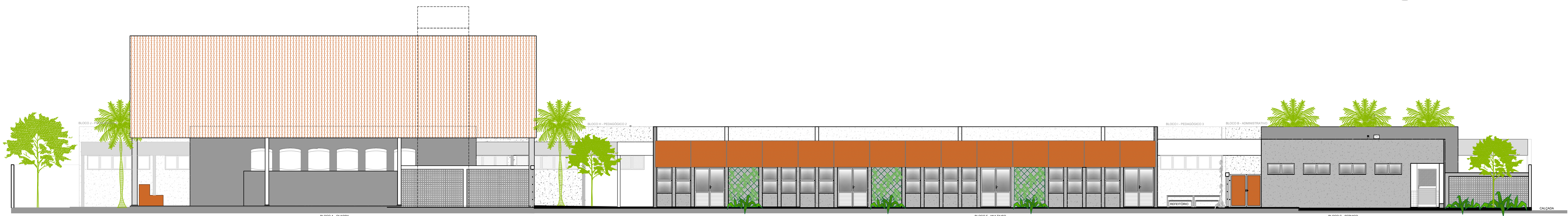

**5** FACHADA 05  
ESCALA 1/100

Nº	DATA	DESCRIÇÃO
CONTROLE DE REVISÕES		
		<b>MINISTÉRIO DA EDUCAÇÃO</b>
<b>PROJETO PADRÃO - FNE</b>		
PROPRIETÁRIO: _____		
ENDEREÇO: _____		
MUNICÍPIO – UF: _____		
_____ PROPRIETÁRIO		
_____ RESP. TÉCNICO		_____ CREA
_____ AUTOR DO PROJETO		_____ CAU
DLF0		CREA
		RA
OBSERVAÇÕES:		
<b>ESCOLA 13 SALAS DE AULA - MODELO TÉRREO</b>		
<b>PROJETO DE ARQUITETURA</b>		
COORDENAÇÃO CGEST - Coordenação Geral de Infraestrutura Educacional	<b>FACHADAS GERAIS</b>	
	<b>ARQ</b>	
FORMATO (1100x750)	REVISÃO R.00	ESCALA 1/100 DATA EMISSÃO 14/05/2010 09:25
		PRANCHAS 10/52



NOTAS

- MEDIDAS E NÍVEIS EM METROS.
- VERIFICAR POSIÇÃO EXATA DOS PILARES NO PROJETO ESTRUTURAL.
- VERIFICAR DETALHES CONSTRUTIVOS PERTINENTES NAS PRANCHAS DE DETALHAMENTO.
- EM CASO DE CONFLITO DE INFORMAÇÕES ENTRE O PROJETO GRÁFICO E O MEMORIAL DESCRITIVO, PREVALECE A INFORMAÇÃO CONTIDA NOS DESENHOS.
- ALTERAÇÕES NESTE PROJETO SOMENTE COM AUTORIZAÇÃO EXPRESSA DO FNDE

REFERÊNCIAS:

- PLANILHA DE QUANTITATIVOS
- MEMORIAL DESCRITIVO E ESPECIFICAÇÕES TÉCNICAS (MARCAS/ FABRICANTES DE MATERIAIS RELACIONADOS AOS PROJETOS CONSTITUEM-SE APENAS COMO REFERÊNCIA. O FNDE NÃO DIRECIONA A ESCOLHA DE MARCAS E NÃO MANTÉM CADASTRO DE FABRICANTES).

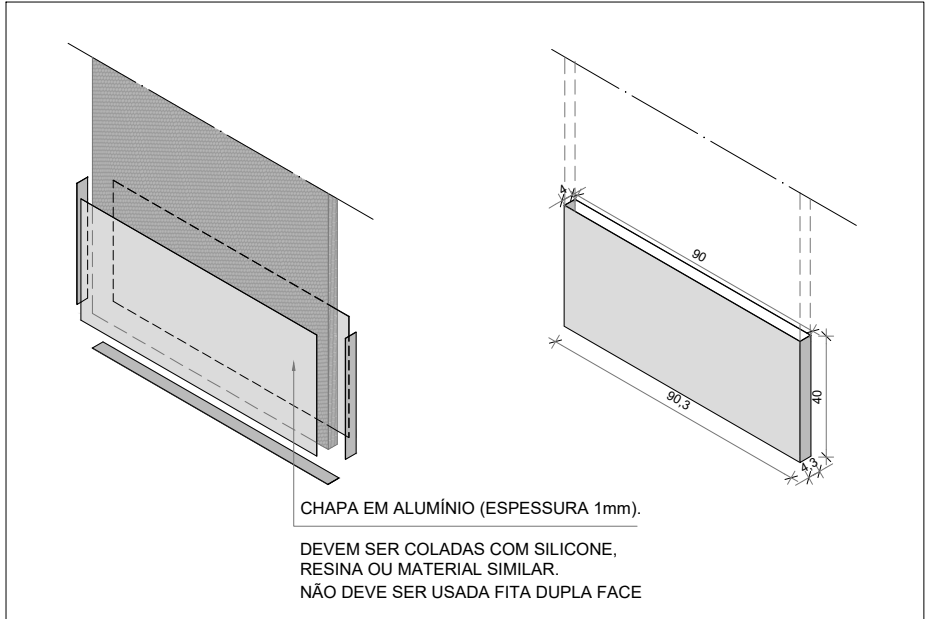

DETALHE CHAPA METÁLICA  
PARA PORTAS DE MADEIRA

Nº DATA DESCRIÇÃO

CONTROLE DE REVISÕES

**FNDE** Fundo Nacional  
de Desenvolvimento  
da Educação

MINISTÉRIO DA  
EDUCAÇÃO

PROJETO PADRÃO - FNDE

PROPRIETÁRIO: :

ENDEREÇO:

MUNICÍPIO – UF:

PROPRIETÁRIO

RESP. TÉCNICO

CREA

AUTOR DO PROJETO

CAU

DLFO

CREA

RA

OBSERVAÇÕES:

ESCOLA 13 SALAS DE AULA - MODELO TÉRREO  
PROJETO DE ARQUITETURA

COORDENAÇÃO  
CGEST - Coordenação  
Geral de Infraestrutura  
Educatonal

MAPA DE ESQUADRIAS

ARQ

REVISÃO  
R.00

ESCALA  
1/150  
DATA EMISSÃO  
JANEIRO/2022

PRANCHA  
11/52

1 MAPA DE ESQUADRIAS  
ESCALA 1/150



1 DETALHAMENTO DAS PORTAS  
ESCALA 1/25

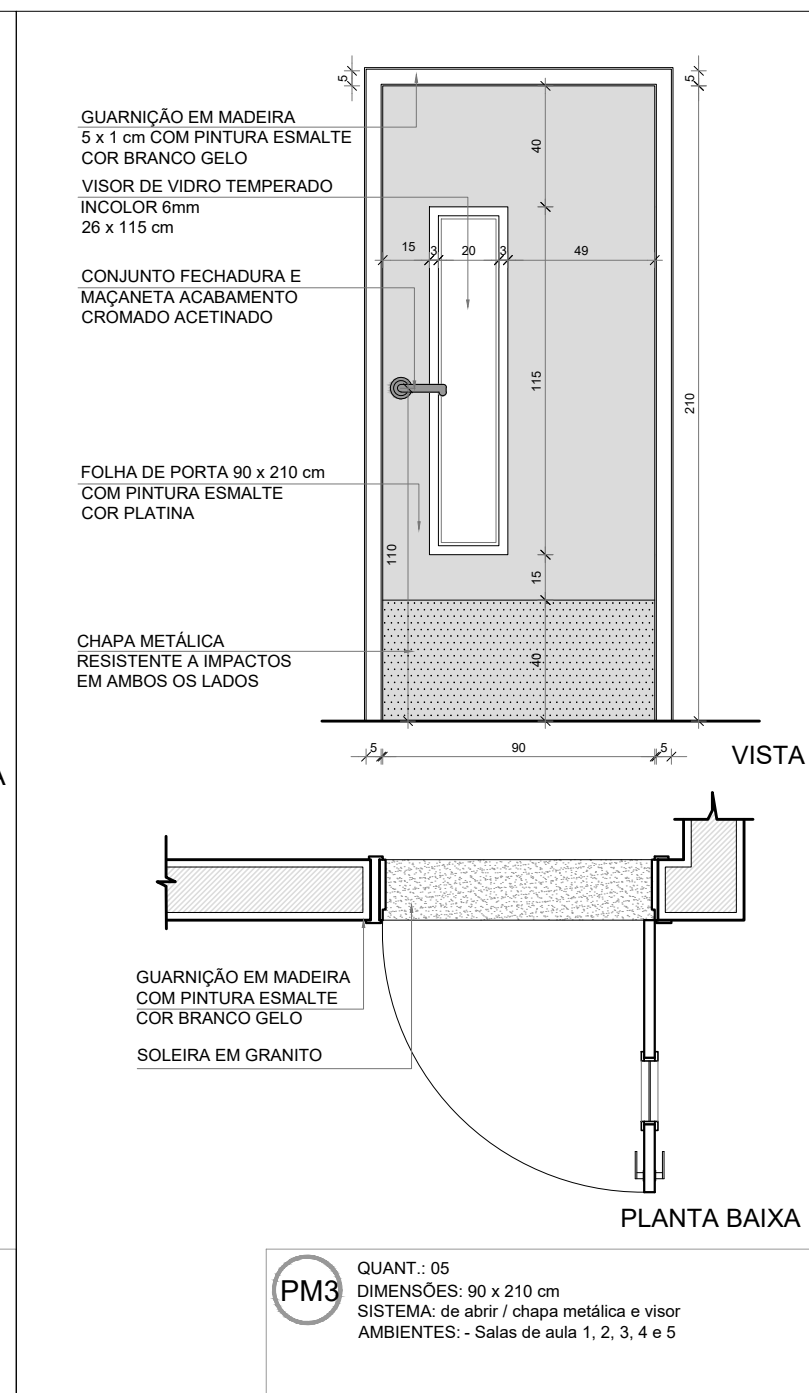
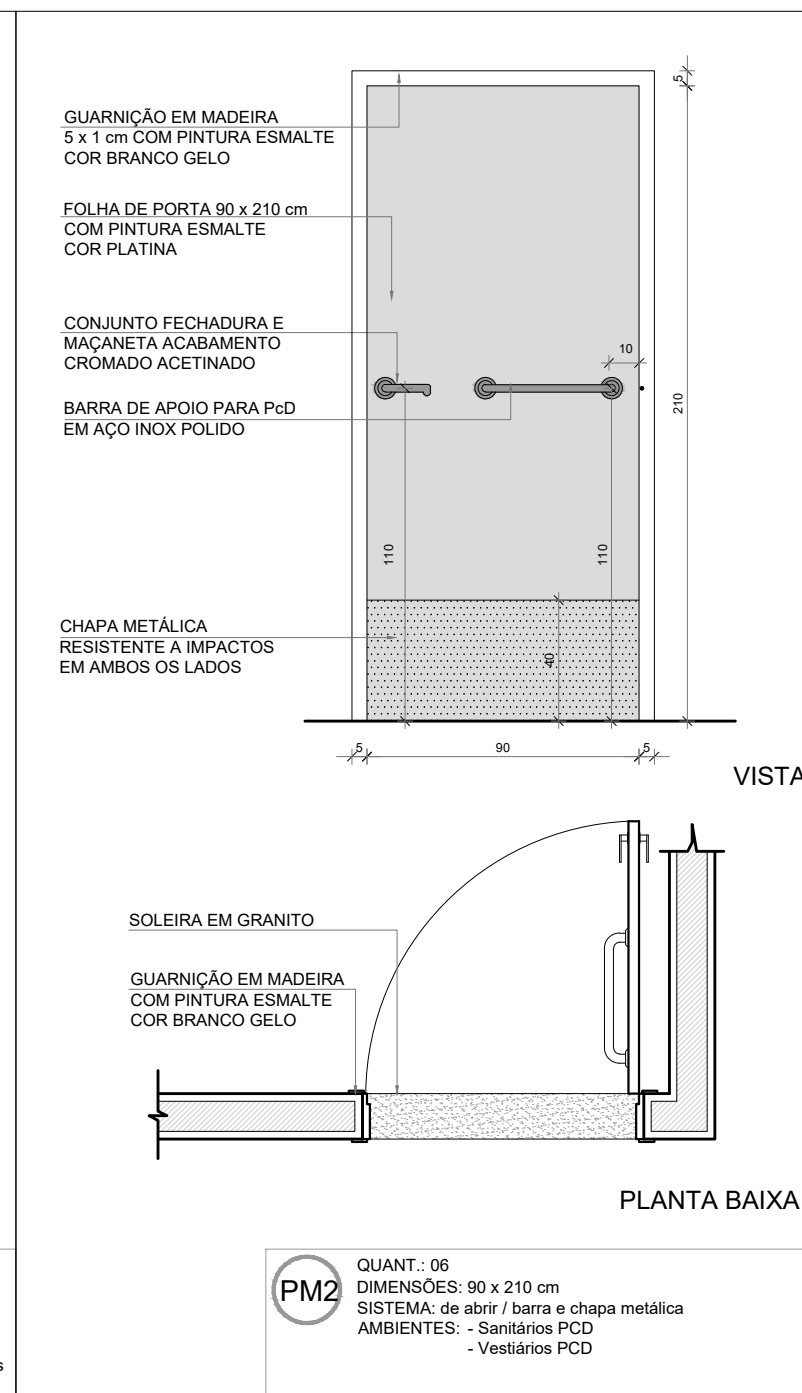
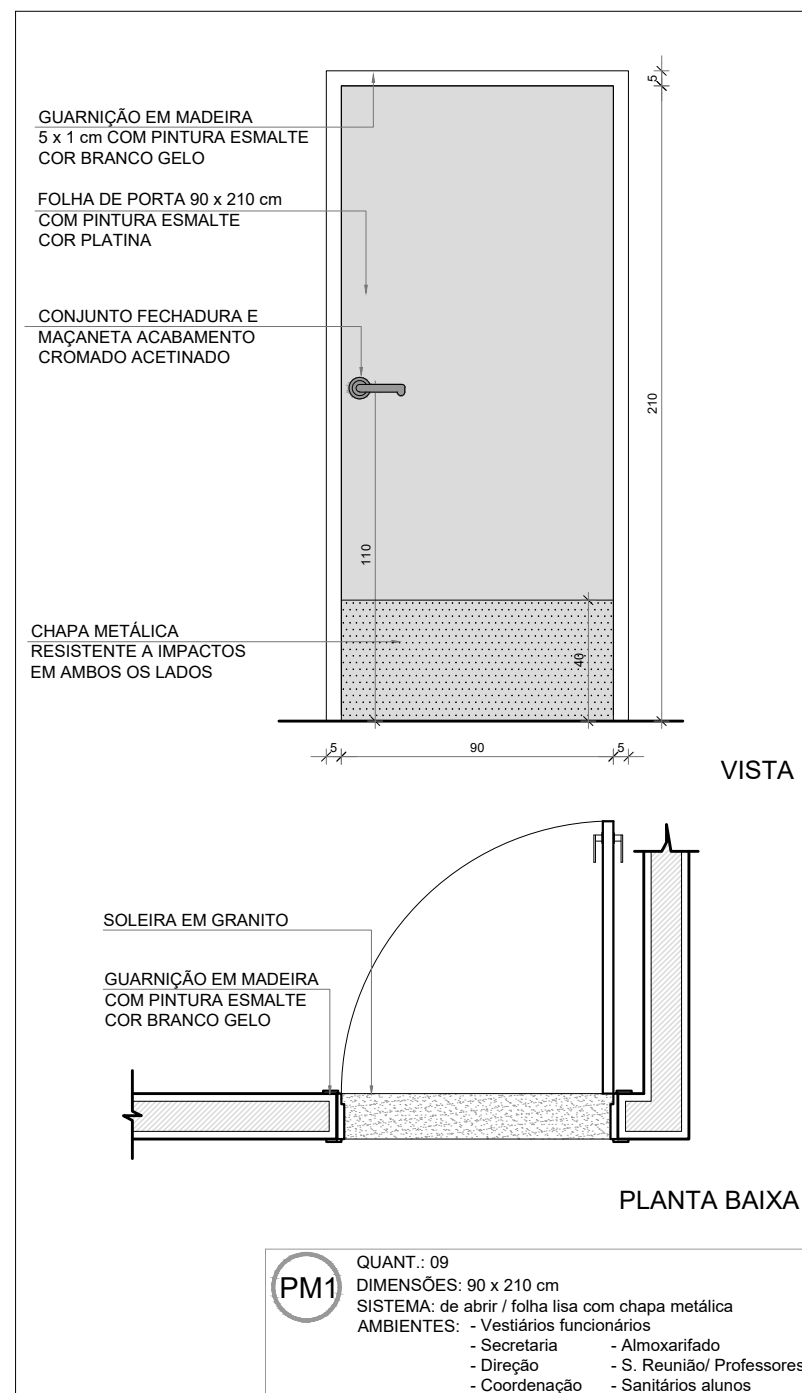
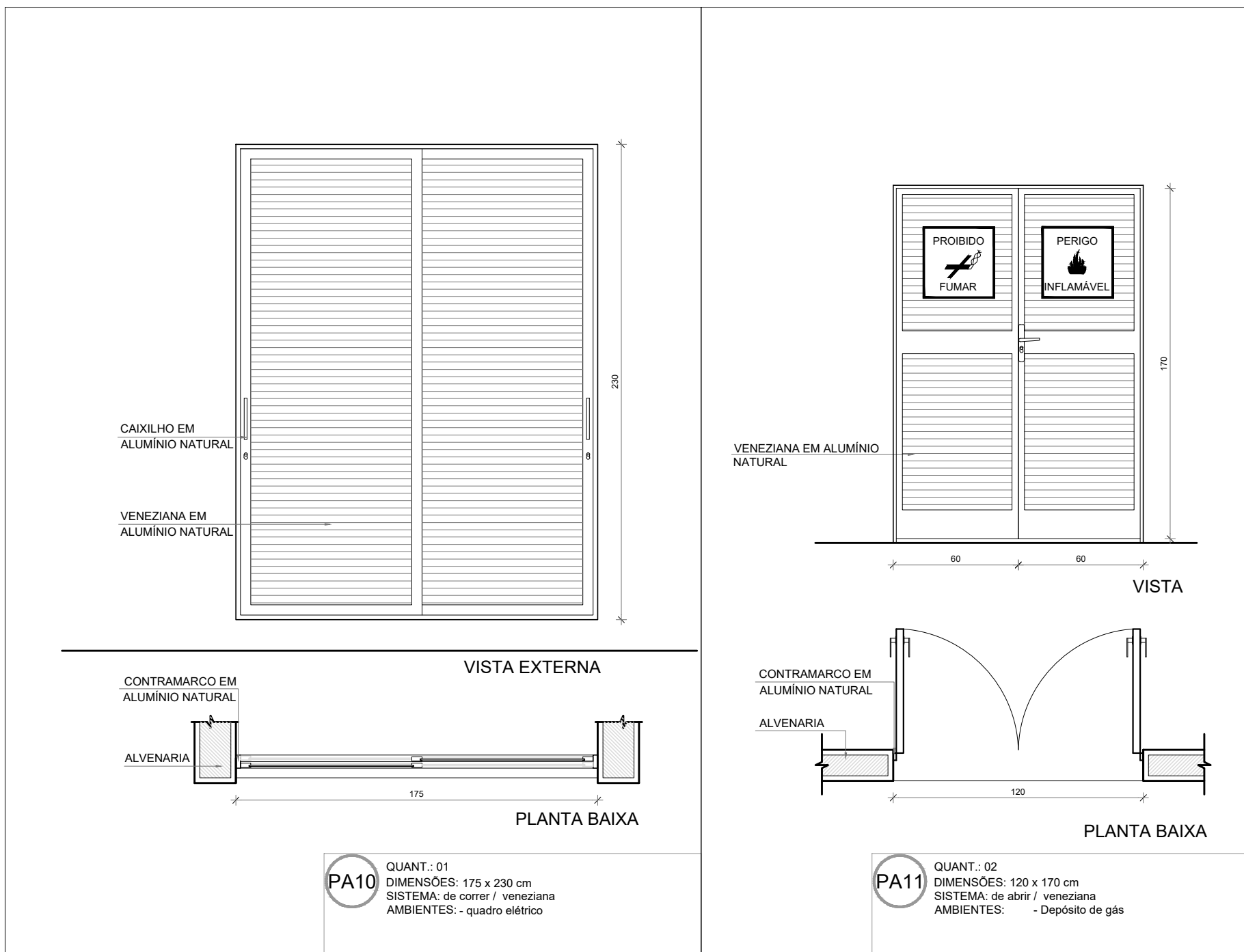
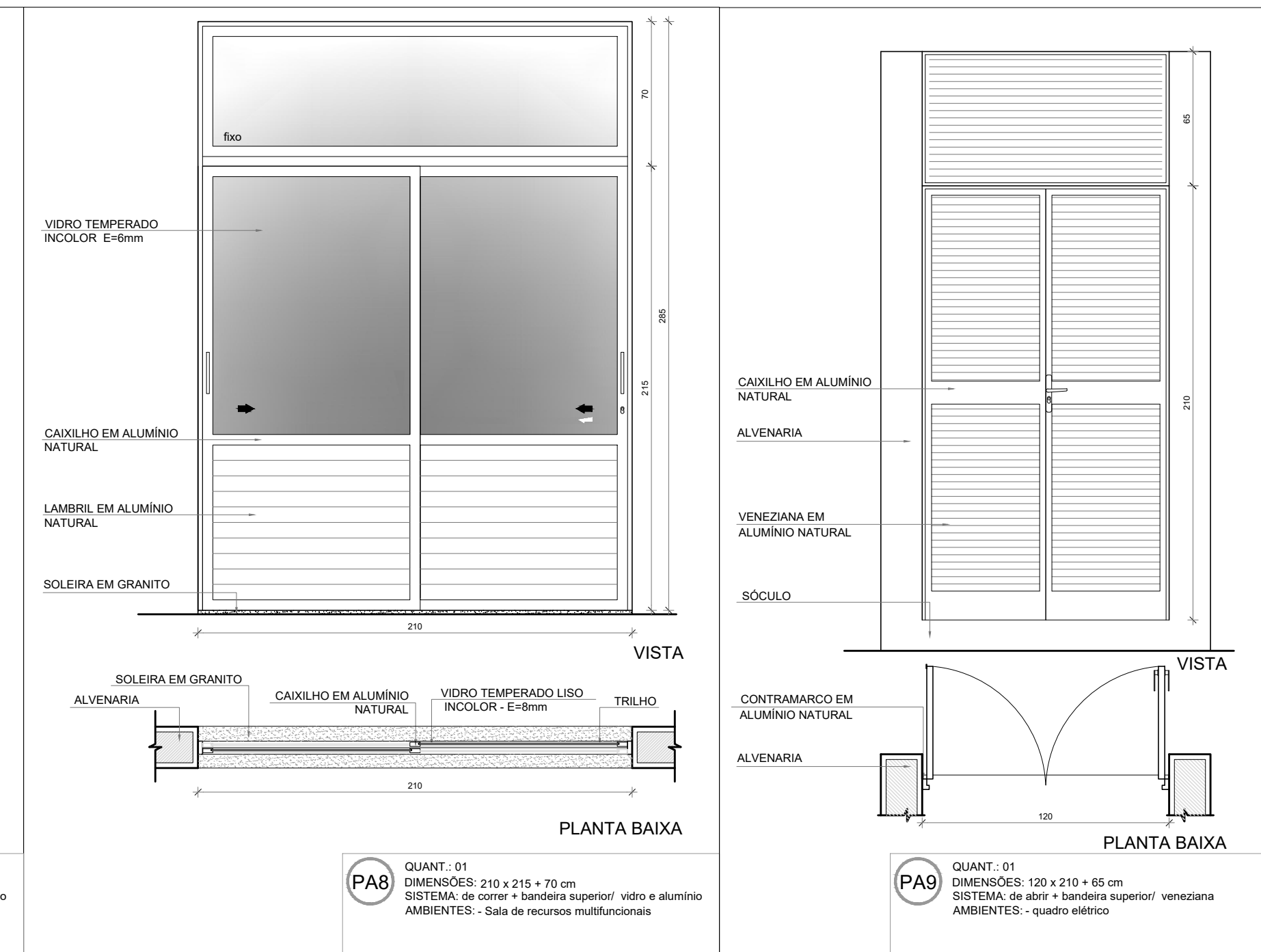
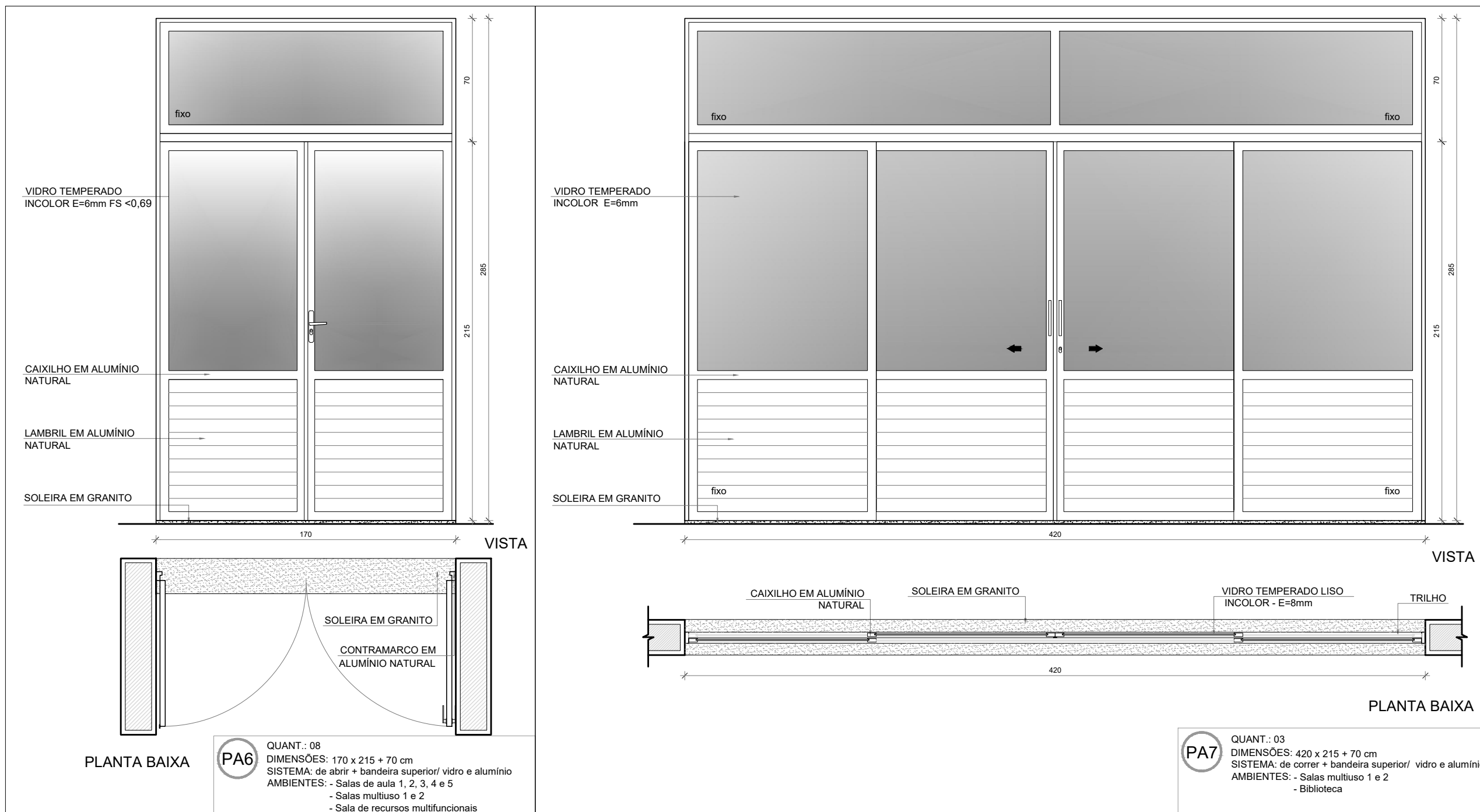
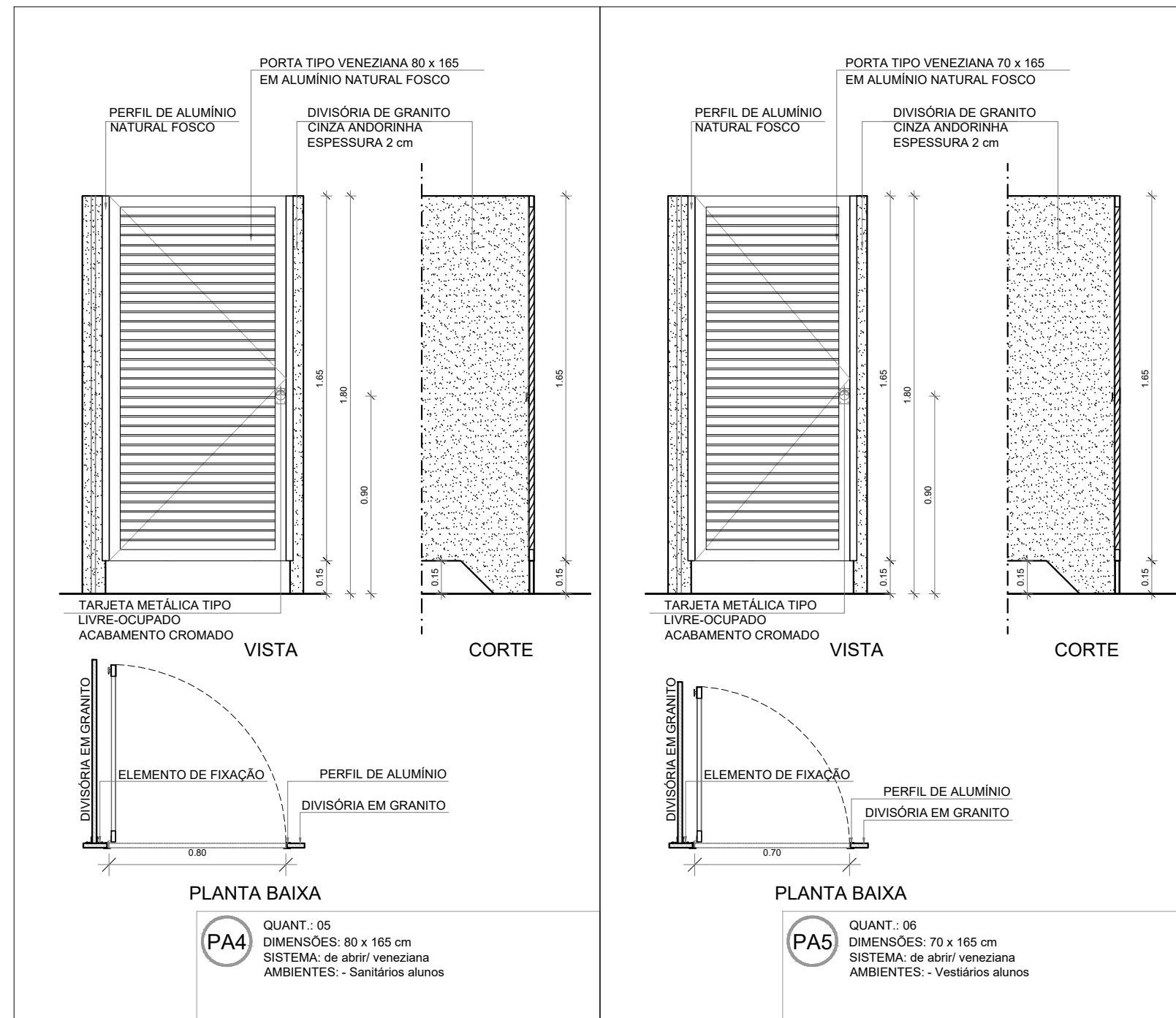
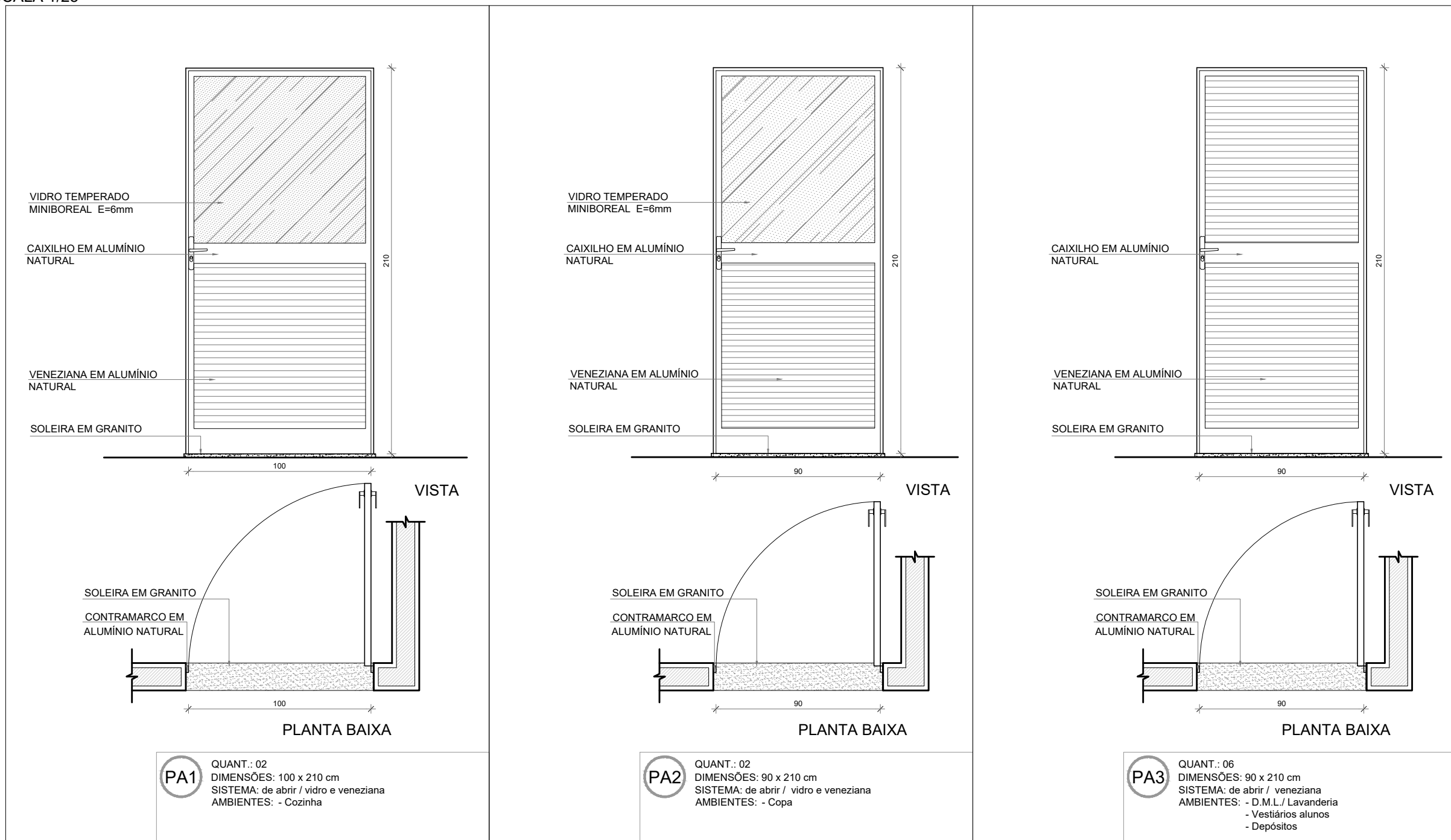

NOTAS

- MEDIDAS E NÍVEIS EM METROS;
- VERIFICAR POSIÇÃO EXATA DOS PILARES NO PROJETO ESTRUTURAL;
- VERIFICAR DETALHES CONSTRUTIVOS PERTINENTES NAS PRANCHAS DE DETALHAMENTO;
- EM CASO DE CONFLITO DE INFORMAÇÕES ENTRE O PROJETO GRÁFICO E O MEMORIAL DESCRITIVO, PREVALECE A INFORMAÇÃO CONTIDA NOS DESENHOS;
- ALTERAÇÕES NESTE PROJETO SOMENTE COM AUTORIZAÇÃO EXPRESSA DO FNDE

REFERÊNCIAS:

- PLANILHA DE QUANTITATIVOS
- MEMORIAL DESCRITIVO E ESPECIFICAÇÕES TÉCNICAS (MARCAS/ FABRICANTES DE MATERIAIS RELACIONADOS AOS PROJETOS CONSTITUEM-SE APENAS COMO REFERÊNCIA. O FNDE NÃO DIRECIONA A ESCOLHA DE MARCAS E NÃO MANTÉM CADASTRO DE FABRICANTES).

MAPA DE ESQUADRIAS - PORTAS					
PORTAS DE ALUMÍNIO NATURAL					
Ref.	Quantidade	Dimensões (cm)	Tipo	Folhas (nº)	Ambientes
PA1	02	100 x 210	de abrir / vidro + veneziana	01	Cozinha
PA2	02	90 x 210	de abrir / vidro + veneziana	01	Copa dos funcionários
PA3	05	90 x 210	de abrir / veneziana	01	Lavanderia, Vestiários alunos, Depósitos
PA4	12	80 x 165	de abrir / veneziana	01	Sanitários alunos
PA5	08	70 x 165	de abrir / veneziana	01	Vestiários alunos
PA6	17	170 x 215 + 70	de abrir + bandeira superior / vidro + lambril	02	Salas de aula, Salas multiuso, Sala de recursos mult.
PA7	04	420 x 215 + 70	de correr + bandeira superior / vidro + lambril	04	Salas multiuso, Biblioteca
PA8	01	210 x 215 + 70	de correr + bandeira superior / vidro + lambril	02	Sala de recursos
PA9	01	120 x 210 + 65	de abrir + bandeira superior / veneziana	02	Quadro elétrico
PA10	01	175 x 230	de correr / veneziana	03	Quadro elétrico
PA11	02	120 x 170	de abrir / veneziana	02	Depósito de gás

PORTAS EM MADEIRA COM PINTURA					
Ref.	Quantidade	Dimensões (cm)	Tipo	Folhas (nº)	Ambientes
PM1	18	90 x 210	de abrir / lisa, chapa metálica	01	Vest. funcionários, Secretaria, Direção, Coord., Orient. Almoço, Sala reunião/ prof., Sanit. alunos e adultos, Dep.
PM2	06	90 x 210	de abrir / lisa, chapa e barra metálica	01	Sanitários acessíveis, Vestiários acessíveis
PM3	13	90 x 210	de abrir / lisa, chapa, barra met. e visor	01	Salas de aula

PARA OS PORTÕES E GRADIS METÁLICOS - VER AMPLIAÇÃO E DETALHES ESPECÍFICOS - 13T-ARQ-PLA-PRTO-37\_R00.

Nº	DATA	DESCRIÇÃO
CONTROLE DE REVISÕES		

<b>FNDE</b> <i>Fundo Nacional de Desenvolvimento da Educação</i>		MINISTÉRIO DA EDUCAÇÃO
PROJETO PADRÃO - FNDE		
PROPRIETÁRIO: :		
ENDEREÇO:		
MUNICÍPIO - UF:		
PROPRIETÁRIO		
RESP. TÉCNICO		CREA
AUTOR DO PROJETO		CAU
DLFO	CREA	
		RA
OBSERVAÇÕES:		

ESCOLA 13 SALAS DE AULA - MODELO TÉRREO			
PROJETO DE ARQUITETURA			
COORDENAÇÃO CGEST - Coordenação Geral de Infraestrutura Educatonal	DETALHAMENTO DE ESQUADRIAS PORTAS		ARQ  



NOTAS

- MEDIDAS E NÍVEIS EM METROS;
- VERIFICAR POSIÇÃO EXATA DOS PILARES NO PROJETO ESTRUTURAL;
- VERIFICAR DETALHES CONSTRUTIVOS PERTINENTES NAS PRANCHAS DE DETALHAMENTO;
- EM CASO DE CONFLITO DE INFORMAÇÕES ENTRE O PROJETO GRÁFICO E O MEMORIAL DESCRITIVO, PREVALECE A INFORMAÇÃO CONTIDA NOS DESENHOS;
- ALTERAÇÕES NESTE PROJETO SOMENTE COM AUTORIZAÇÃO EXPRESSA DO FNDE

REFERÊNCIAS:

- PLANILHA DE QUANTITATIVOS
- MEMORIAL DESCRITIVO E ESPECIFICAÇÕES TÉCNICAS (MARCAS/ FABRICANTES DE MATERIAIS RELACIONADOS AOS PROJETOS CONSTITUEM-SE APENAS COMO REFERÊNCIA. O FNDE NÃO DIRECIONA A ESCOLHA DE MARCAS E NÃO MANTÉM CADASTRO DE FABRICANTES).

MAPA DE ESQUADRIAS - JANELAS

JANELAS DE ALUMÍNIO NATURAL						
Ref.	Quantidade	Dimensões (cm)	Tipo	Área (m²)	Área Total (m²)	Petitoril (cm)
JA-1	02	210 x 130	correr+bandeira	2,73	5,46	80
JA-2	03	150 x 140	correr	2,10	6,30	102
JA-3	01	280 x 205	correr+bandeira	5,74	5,74	85
JA-4	04	280 x 185	correr+bandeira	5,18	20,72	103
JA-5	03	350 x 185	correr+bandeira	6,47	19,42	103
JA-6	01	350 x 120	fixa	4,20	4,20	103
JA-7	03	280 x 230	fixa+bandeira	6,44	19,32	55
JA-8	01	700 x 290	fixa+bandeira	20,30	20,30	55
JA-9	66	85 x 210	maximar	1,78	117,48	78
JA-10	18	150 x 60	maximar	0,90	16,20	182
JA-11	05	150 x 80	maximar	1,20	6,00	207
JA-12	20	280 x 80	maximar	2,24	44,80	207
JA-13	02	280 x 60	maximar	1,68	3,36	228
JA-14	03	280 x 185	maximar	5,18	15,54	103
JA-15	13	350 x 80	maximar	2,80	36,40	207

\* AS JANELAS DA COZINHA DEVEM PREVER TELA.  
\*\* ESQUADRIA SEM PETITORIL DE GRANITO.

Nº DATA DESCRIÇÃO

CONTROLE DE REVISÕES

**FNDE** *Fundo Nacional de Desenvolvimento da Educação*

MINISTÉRIO DA  
**EDUCAÇÃO**

PROJETO PADRÃO - FNDE

PROPRIETÁRIO: :

ENDEREÇO:

MUNICÍPIO – UF:

PROPRIETÁRIO

RESP. TÉCNICO

CREA

AUTOR DO PROJETO

CAU

DLFO

CREA

RA

OBSERVAÇÕES:

ESCOLA 13 SALAS DE AULA - MODELO TÉRREO

PROJETO DE ARQUITETURA

COORDENAÇÃO		DETALHAMENTO DE ESQUADRIAS		ARQ
CGEST - Coordenação Geral de Infraestrutura Educacional		JANELAS		
FORMATO	A1 (841x594)	REVISÃO	ESCALA	PRANCHA
		R.00	1/25 DATA EMISSÃO JANEIRO/2022	
				13/52

13/52

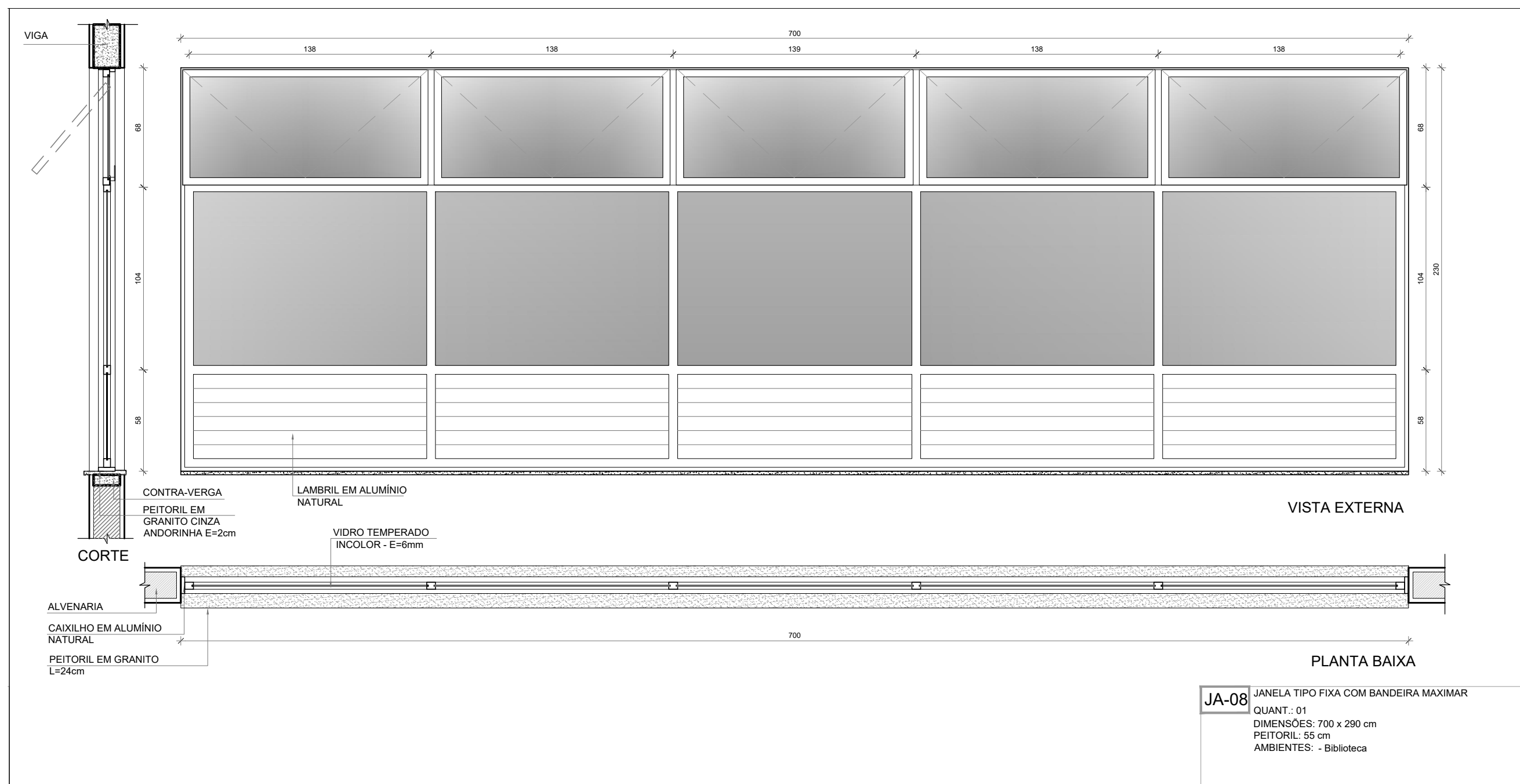
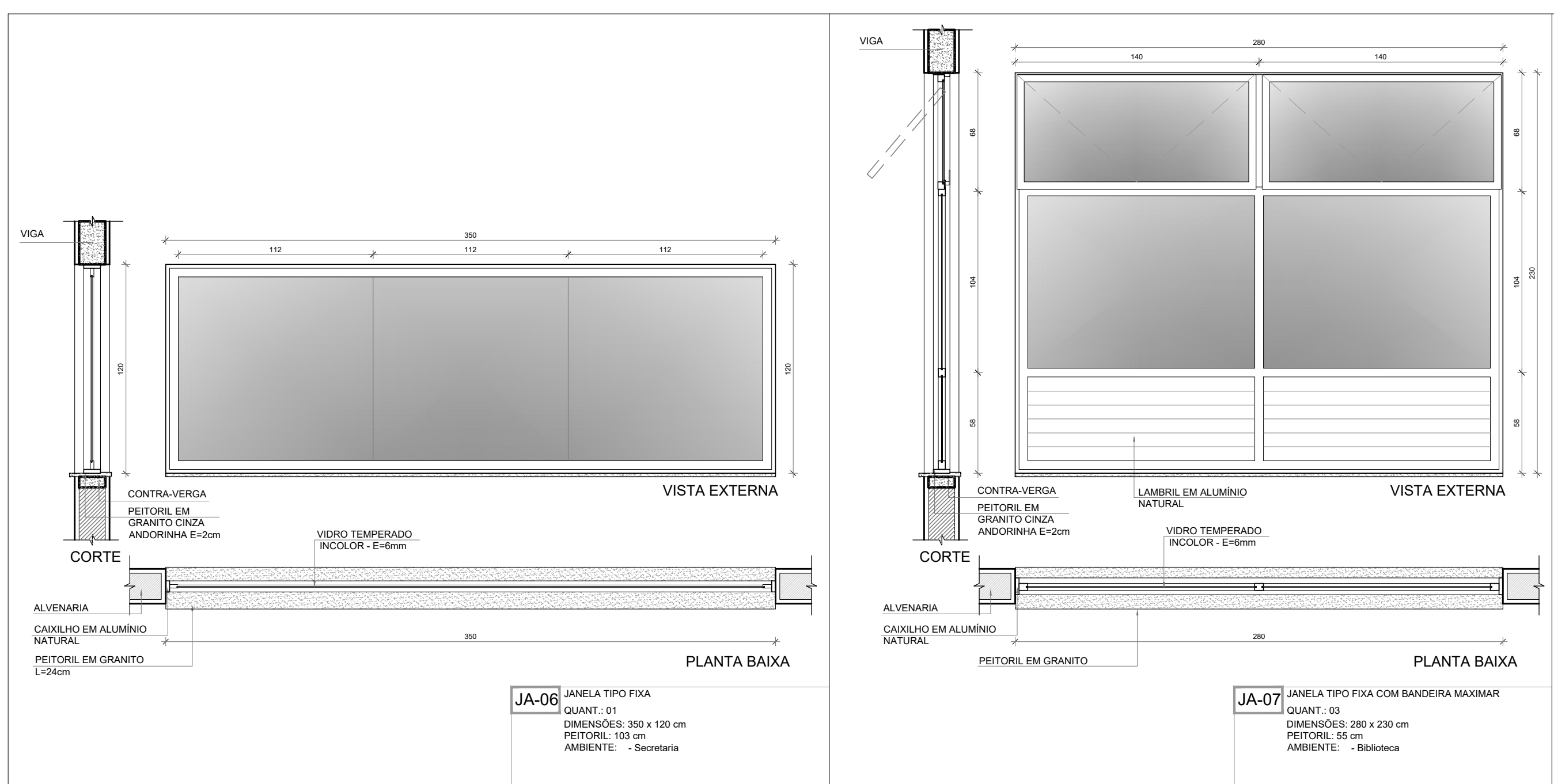
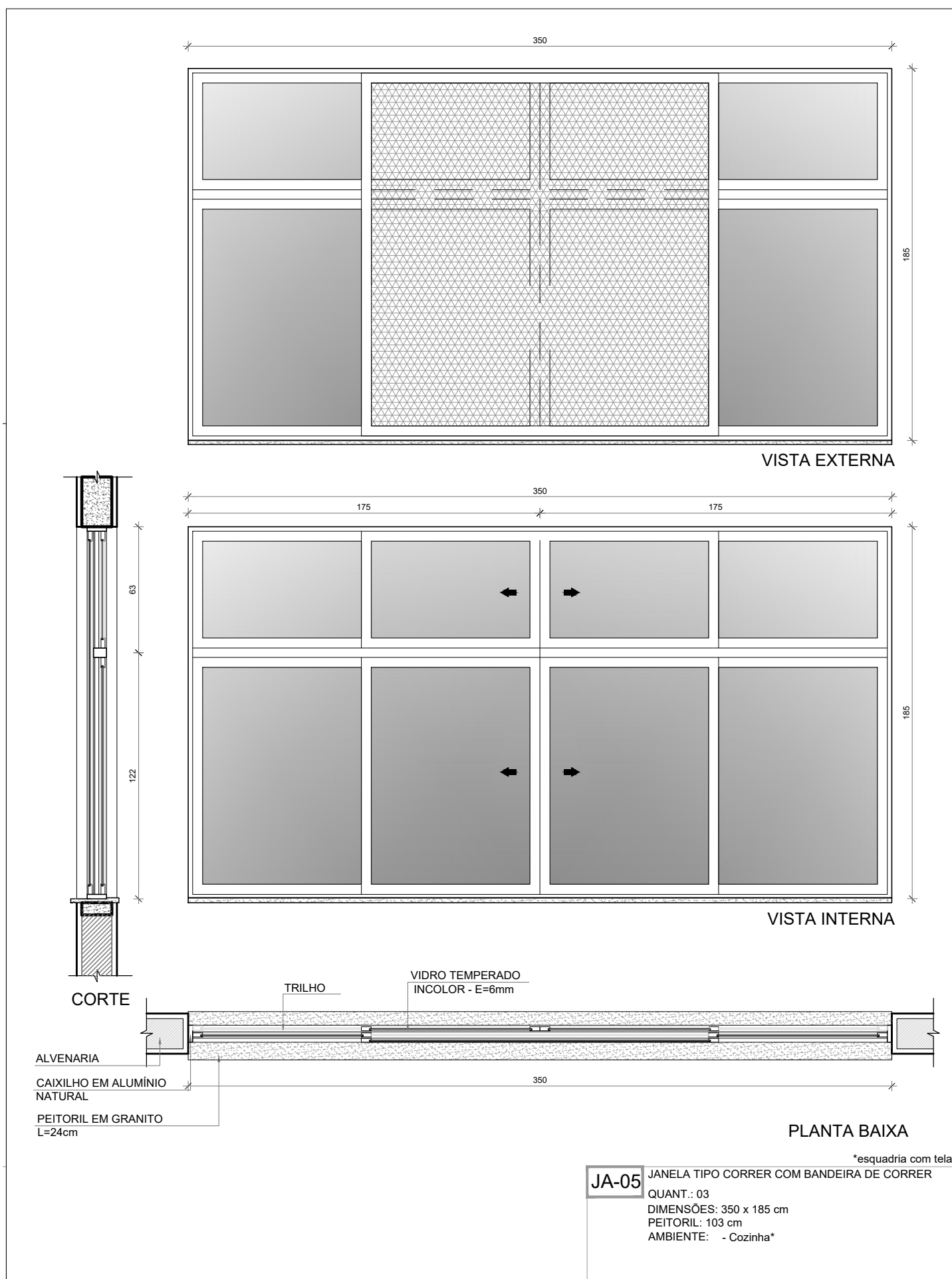
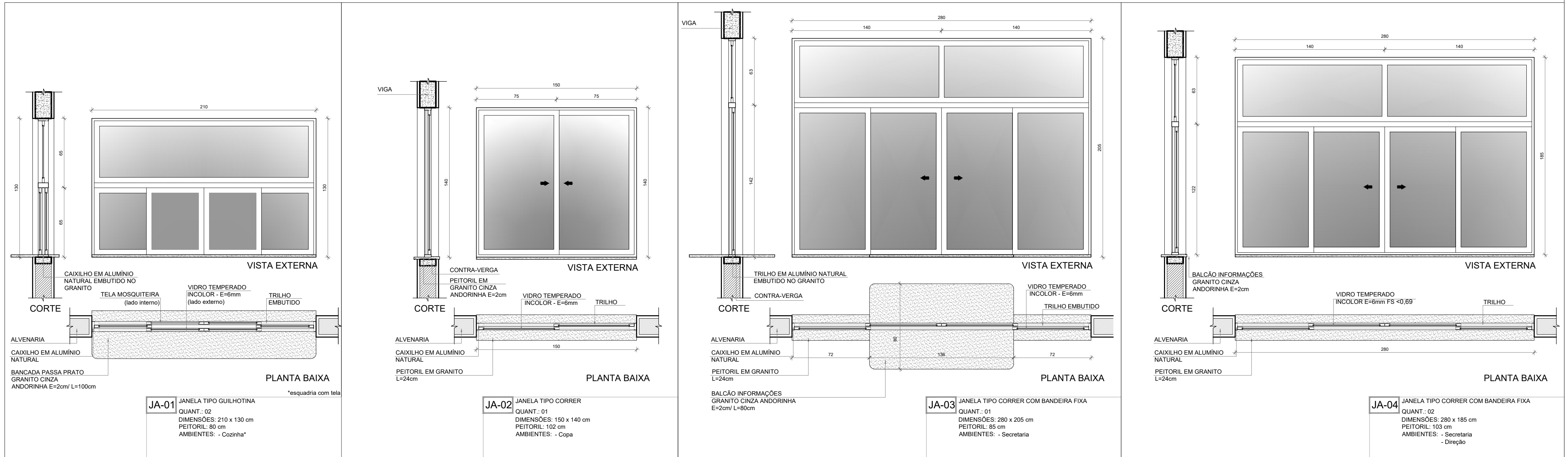

1 DETALHAMENTO DAS JANELAS  
ESCALA 1/25



NOTAS

- MEDIDAS E NÍVEIS EM METROS;
- VERIFICAR POSIÇÃO EXATA DOS PILARES NO PROJETO ESTRUTURAL;
- VERIFICAR DETALHES CONSTRUTIVOS PERTINENTES NAS PRANCHAS DE DETALHAMENTO;
- EM CASO DE CONFLITO DE INFORMAÇÕES ENTRE O PROJETO GRÁFICO E O MEMORIAL DESCRITIVO, PREVALECE A INFORMAÇÃO CONTIDA NOS DESENHOS;
- ALTERAÇÕES NESTE PROJETO SOMENTE COM AUTORIZAÇÃO EXPRESSA DO FNDE

REFERÊNCIAS:

- PLANILHA DE QUANTITATIVOS
- MEMORIAL DESCRITIVO E ESPECIFICAÇÕES TÉCNICAS (MARCAS/ FABRICANTES DE MATERIAIS RELACIONADOS AOS PROJETOS CONSTITUEM-SE APENAS COMO REFERÊNCIA. O FNDE NÃO DIRECIONA A ESCOLHA DE MARCAS E NÃO MANTÉM CADASTRO DE FABRICANTES).

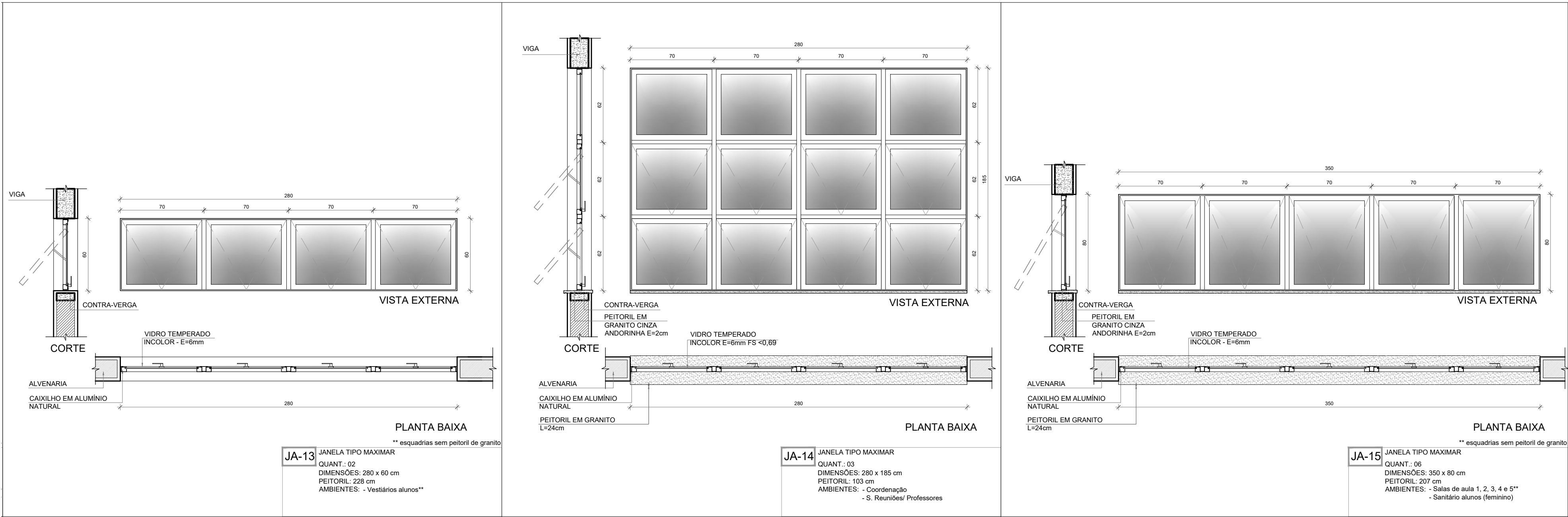
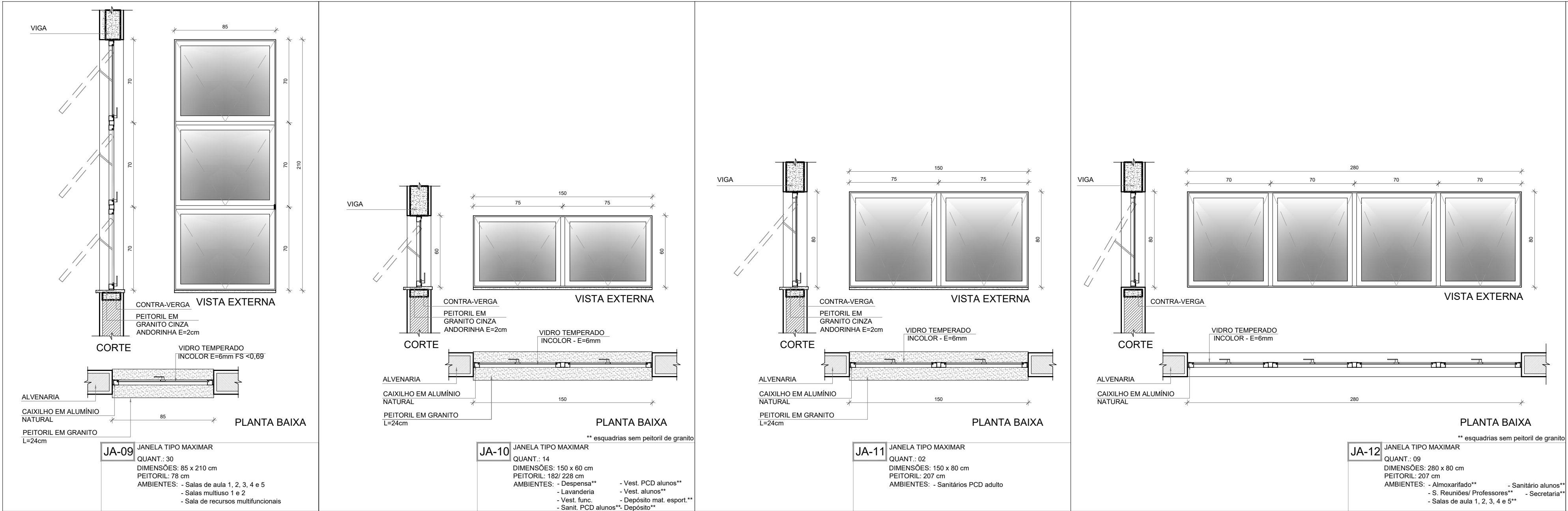

1 DETALHAMENTO DAS JANELAS  
ESCALA 1/25

MAPA DE ESQUADRIAS - JANELAS							
JANELAS DE ALUMÍNIO NATURAL							
Ref.	Quantidade	Dimensões (cm)	Tipo	Área (m²)	Área Total (m²)	Peitoril (cm)	Ambientes
JA-1	02	210 x 130	correr+bandeira	2,73	5,46	80	Cozinha*
JA-2	03	150 x 140	correr	2,10	6,30	102	Copa dos funcionários, Lavanderia
JA-3	01	280 x 205	correr+bandeira	5,74	5,74	85	Secretaria
JA-4	04	280 x 185	correr+bandeira	5,18	20,72	103	Secretaria, Direção, Coordenação
JA-5	03	350 x 185	correr+bandeira	6,47	19,42	103	Cozinha*
JA-6	01	350 x 120	fixa	4,20	4,20	103	Secretaria
JA-7	03	280 x 230	fixa+bandeira	6,44	19,32	55	Biblioteca
JA-8	01	700 x 290	fixa+bandeira	20,30	20,30	55	Biblioteca
JA-9	66	85 x 210	maximar	1,78	117,48	78	Salas de aula, Salas multiuso, Sala de recursos
JA-10	18	150 x 60	maximar	0,90	16,20	182	Despensa**, D.M.L**, Vest. func **, Vest. func., Copa, Dep **, Sanit. acessíveis alunos**
						228	Vest. acessíveis alunos**, Vest. alunos**, Dep **, Dep.mat.esp.**
JA-11	05	150 x 80	maximar	1,20	6,00	207	Sanit. acessíveis adultos, Sanit. adultos, S. reunião/prof **
JA-12	20	280 x 80	maximar	2,24	44,80	207	Almox **, S. reunião/prof **, S. de aula**, Sanit. alunos**, Secr.**
JA-13	02	280 x 60	maximar	1,68	3,36	228	Vestiários alunos**
JA-14	03	280 x 185	maximar	5,18	15,54	103	Sala de reunião/prof., Atendimento/orientação
JA-15	13	350 x 80	maximar	2,80	36,40	207	Salas de aula**

\* AS JANELAS DA COZINHA DEVEM PREVER TELA.  
\*\* ESQUADRIA SEM PEITORIL DE GRANITO.

Nº	DATA	DESCRIÇÃO
CONTROLE DE REVISÕES		

		MINISTÉRIO DA EDUCAÇÃO	
PROJETO PADRÃO - FNDE			
PROPRIETÁRIO: :			
ENDEREÇO:			
MUNICÍPIO -- UF:			
PROPRIETÁRIO			
RESP. TÉCNICO		CREA	
AUTOR DO PROJETO		CAU	
DLFO		CREA	
		RA	
OBSERVAÇÕES:			

ESCOLA 13 SALAS DE AULA - MODELO TÉRREO			
PROJETO DE ARQUITETURA			
COORDENAÇÃO CGEST - Coordenação Geral de Infraestrutura Educatonal	DETALHAMENTO DE ESQUADRIAS JANELAS		ARQ
	REVISÃO R.00	ESCALA 1/25 DATA EMISSÃO JANEIRO/2022	PRANCHA 14/52
FORMATO A1 (841x594)			



NOTAS

- MEDIDAS E NÍVEIS EM METROS.
- VERIFICAR POSIÇÃO EXATA DOS PILARES NO PROJETO ESTRUTURAL.
- VERIFICAR DETALHES CONSTRUTIVOS PERTINENTES NAS PRANCHAS DE DETALHAMENTO.
- EM CASO DE CONFLITO DE INFORMAÇÕES ENTRE O PROJETO GRÁFICO E O MEMORIAL DESCRITIVO, PREVALECE A INFORMAÇÃO CONTIDA NOS DESENHOS.
- ALTERAÇÕES NESTE PROJETO SOMENTE COM AUTORIZAÇÃO EXPRESSA DO FNDE

REFERÊNCIAS

- PLANILHA DE QUANTITATIVOS
- MEMORIA DESCRITIVO E ESPECIFICAÇÕES TÉCNICAS (MARCAS/ FABRICANTES DE MATERIAIS RELACIONADOS AOS PROJETOS CONSTITUEM-SE APENAS COMO REFERÊNCIA. O FNDE NÃO DIRECIONA A ESCOLHA DE MARCAS E NÃO MANTÉM CADASTRO DE FABRICANTES).

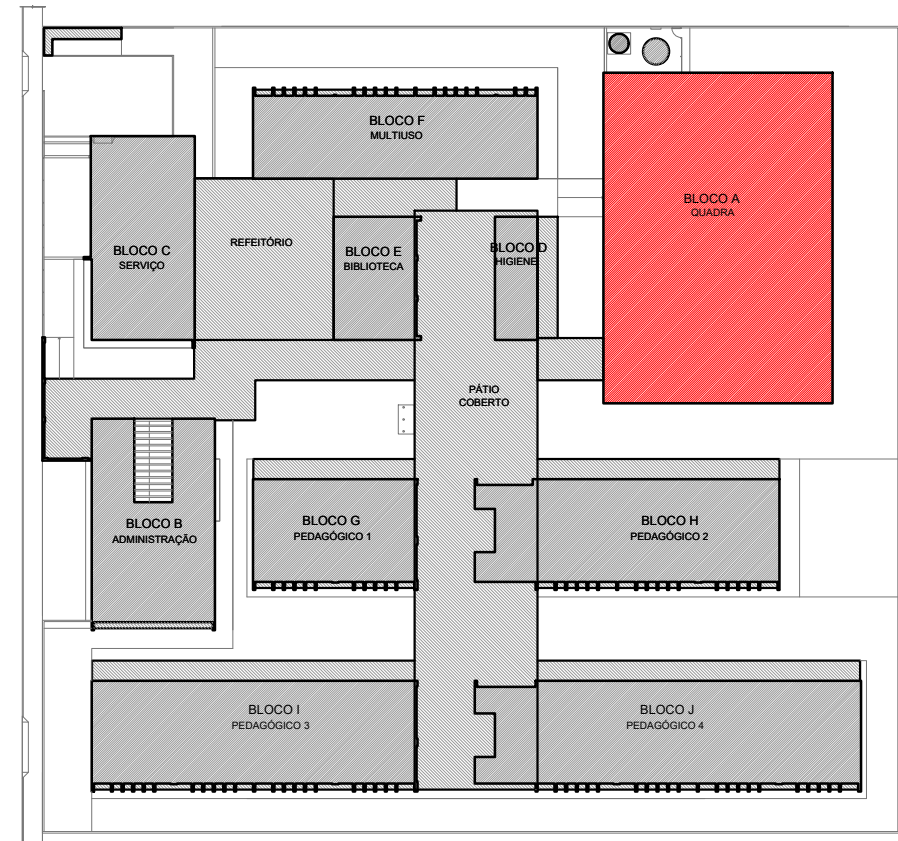

CROQUI DE REFERÊNCIA

LEGENDA SIMBOLOGIA	
	GRADIL METÁLICO PARA JARDIM VERTICAL
	PASTILHA CERÂMICA (10x10) - COR CINZA CLARO, ACABAMENTO ACETINADO (ATÉ O TETO)
	PASTILHA CERÂMICA (10x10) - COR CINZA CLARO, ACABAMENTO ACETINADO (1H-0,90m) + PINTURA ACRÍLICA SOBRE REBOCO LISO - COR CINZA CLARO (ACIMA DE 0,90m)
	TEXTURA PROJETADA COM ACABAMENTO FLOCADO - COR BRANCO NEVE
	TEXTURA PROJETADA COM ACABAMENTO FLOCADO - COR CINZA CLARO
	TEXTURA PROJETADA COM ACABAMENTO FLOCADO - COR CINZA ESCURO
	PINTURA ACRÍLICA SOBRE REBOCO LISO - COR CINZA CLARO
	PINTURA ACRÍLICA SOBRE REBOCO LISO - COR CINZA CLARO

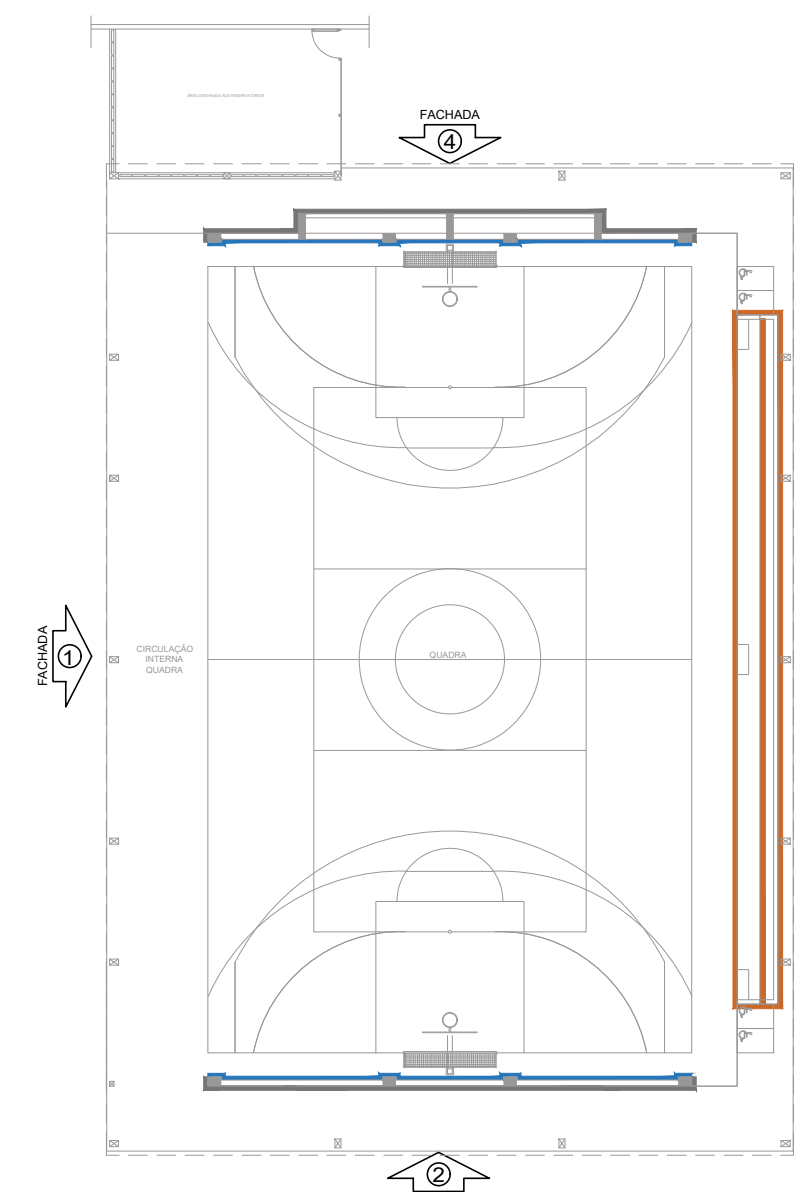

CROQUI DE REFERÊNCIA - BLOCO

Nº DATA DESCRIÇÃO

CONTROLE DE REVISÕES

**FNDE** Fundo Nacional de Desenvolvimento da Educação

MINISTÉRIO DA EDUCAÇÃO

PROJETO PADRÃO - FNDE

PROPRIETÁRIO:

ENDEREÇO:

MUNICÍPIO - UF:

PROPRIETÁRIO

RESP. TÉCNICO

CREA

AUTOR DO PROJETO

CAU

DLFO

CREA

RA

OBSERVAÇÕES:

ESCOLA 13 SALAS DE AULA - MODELO TÉRREO  
PROJETO DE ARQUITETURA

COORDENAÇÃO  
C/EST - Coordenação  
Geral de Infraestrutura  
Educativa

PLANTA BAIXA  
CORTES E DETALHES  
BLOCO A - QUADRA POLIESPORTIVA

ARQ

FORMATO  
(1100x750)

REVISÃO  
R:00

ESCALA  
INDICADA  
DATA EMISSÃO  
JANEIRO/2022

PRANCHA

15/52

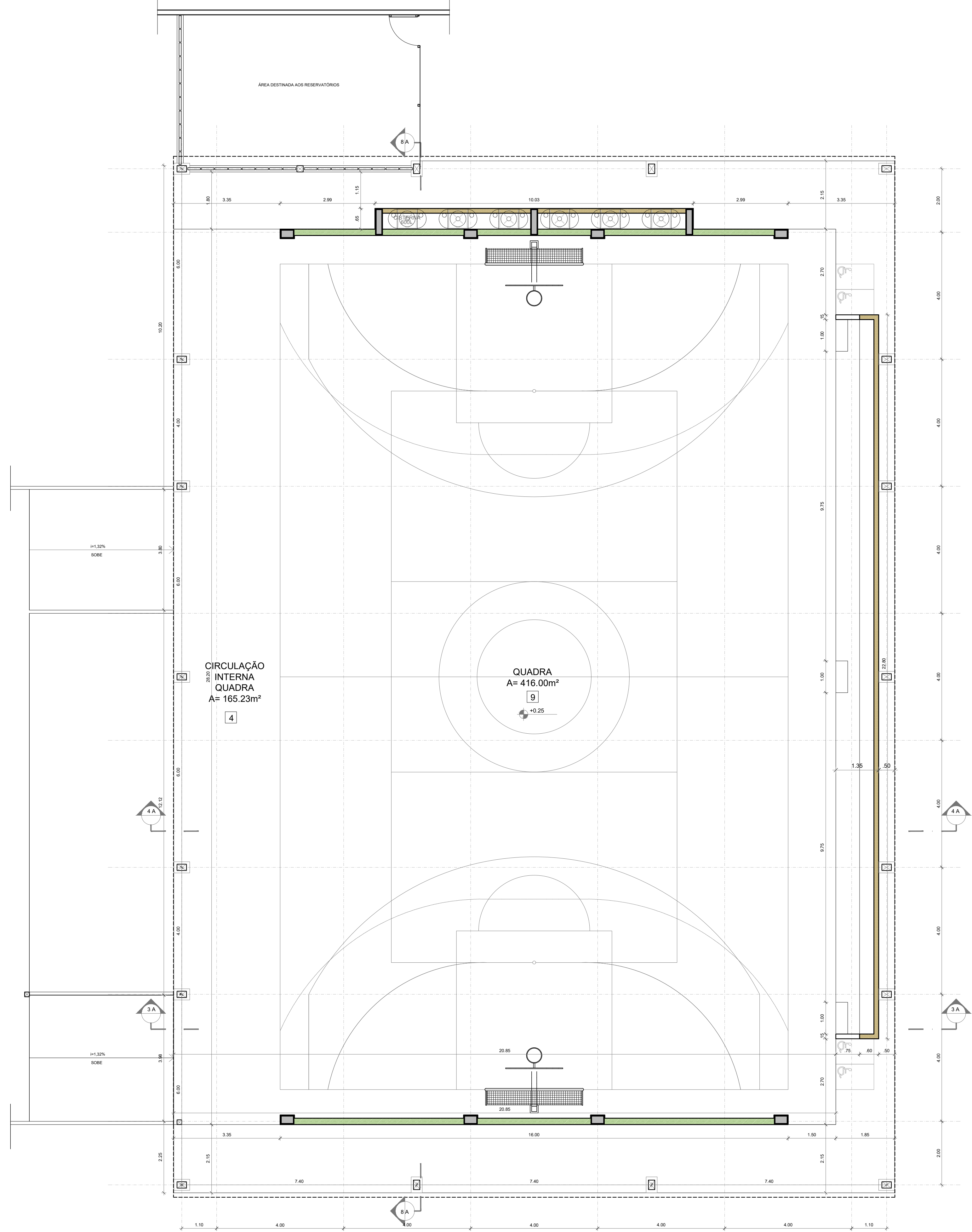

1 PLANTA BAIXA  
ESCALA 1/75

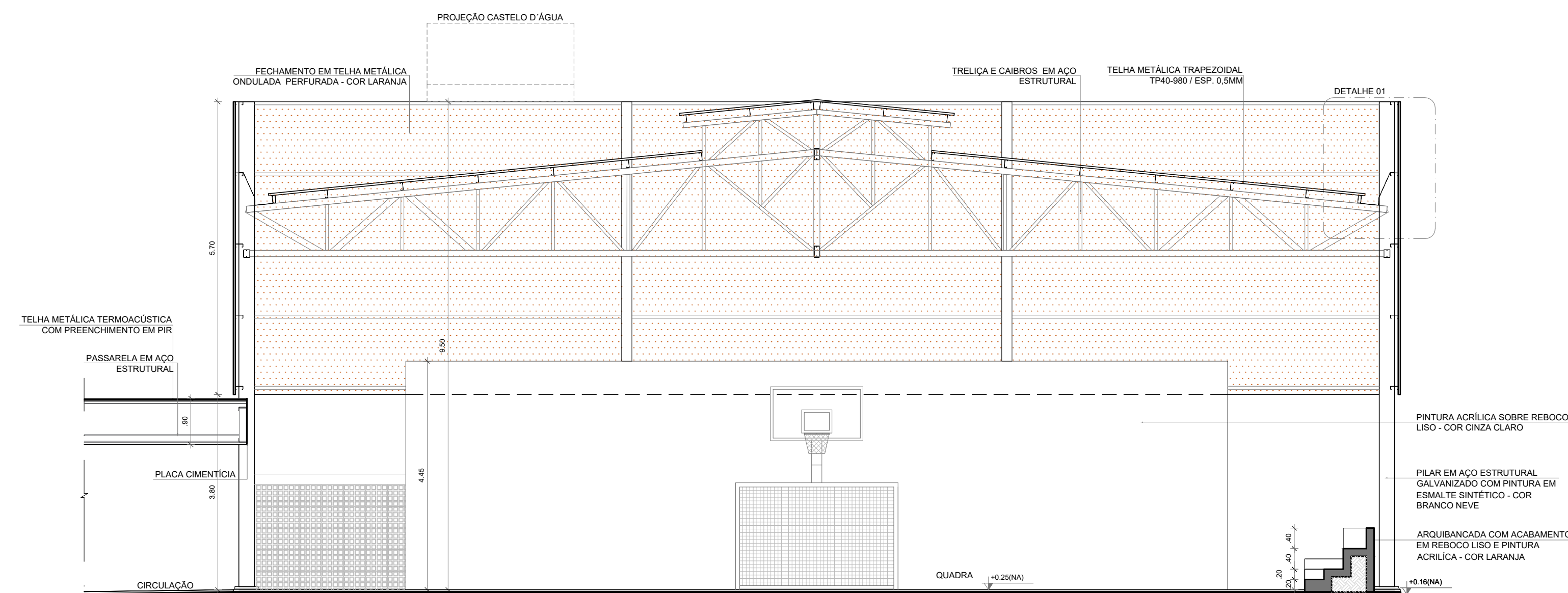

2 CORTE 3A  
ESCALA 1/75

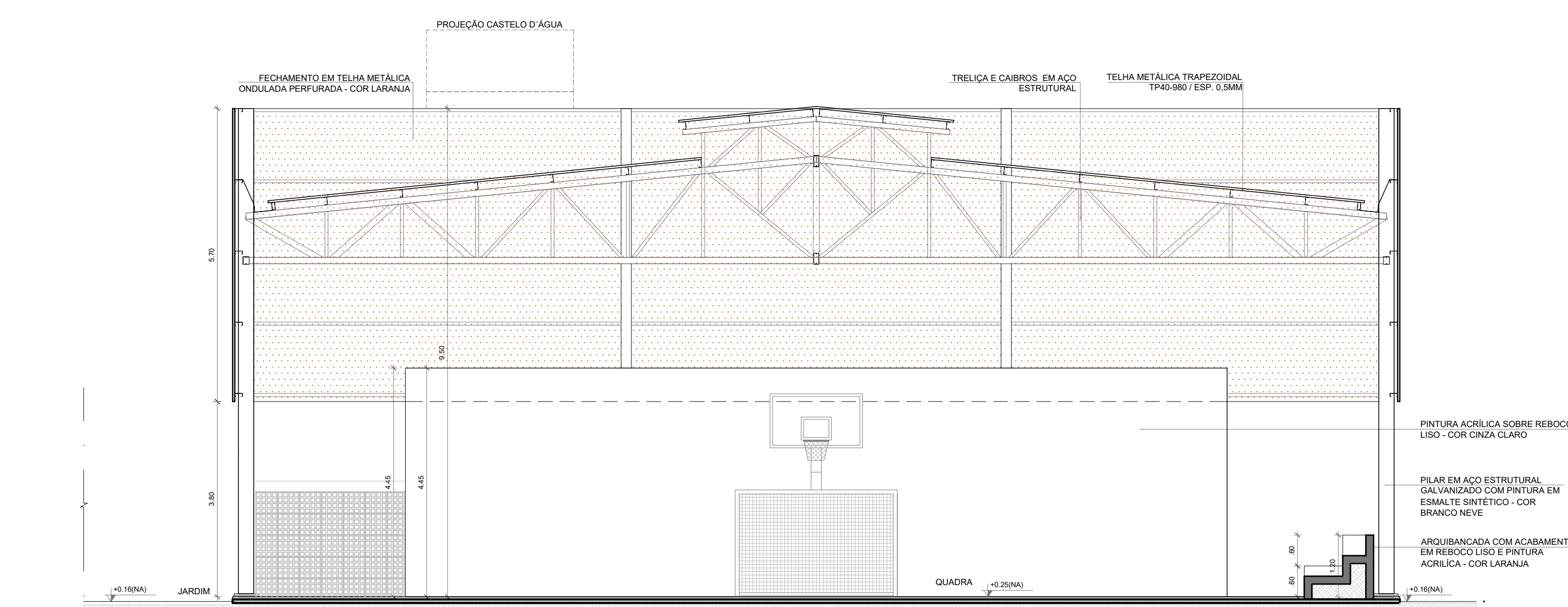

4 CORTE 4A  
ESCALA 1/75

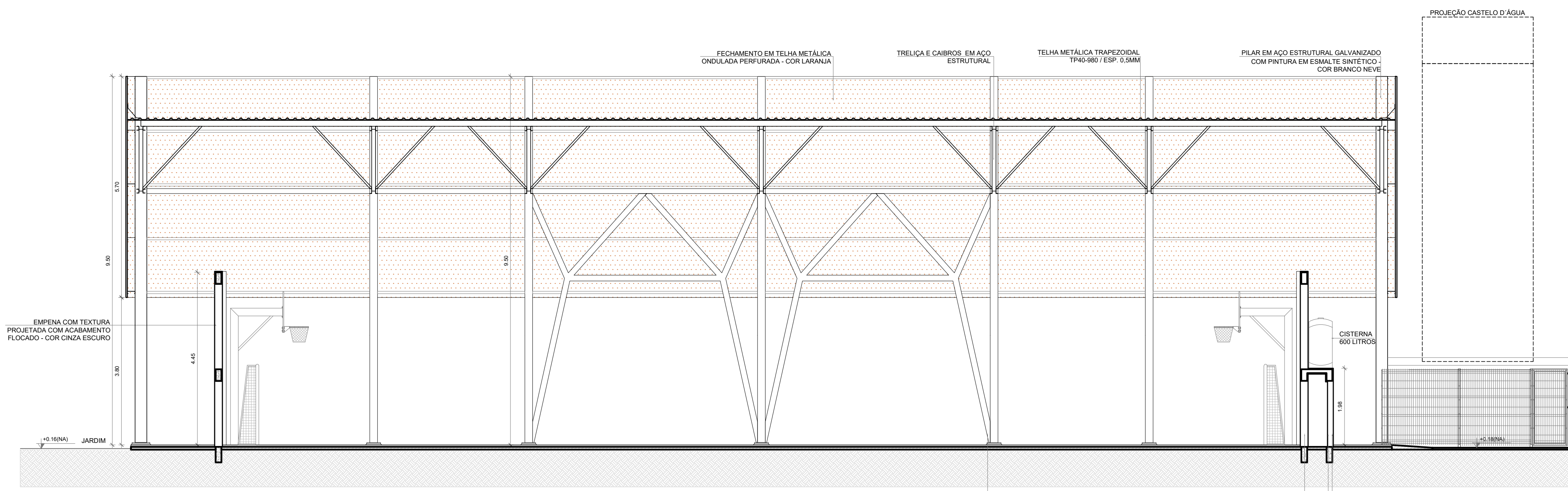

5 CORTE 8A  
ESCALA 1/75

ESPECIFICAÇÕES	
	PISO
1 - GRANITINA COM JUNTAS PLÁSTICAS A CADA 1,00m	
2 - CERÂMICA 45x45 cm PEI 3, COR BRANCO GELO, ANTIDESLIPANTE	
3 - CONCRETO DESEMPENHADO COM JUNTAS PLÁSTICAS A CADA 1,00m	
4 - CONCRETO DESEMPENHADO COM JUNTAS PLÁSTICAS A CADA 1,00m	
5 - BLOCO INTERTRAVADO DE CONCRETO	
6 - PISO GRAMA DE CONCRETO	
7 - ÁREA	
8 - GRAMADO	
9 - PISO INDUSTRIAL POLIDO EM CONCRETO ARMADO	
	PAREDE
1 - PINTURA ACRÍLICA COR BRANCO GELO SOBRE MASSA CORRIDA	
2 - PINTURA ACRÍLICA COR BRANCO GELO COM RODAPIO DE MADEIRA (15cm) FIXADO A 0,90m DO PISO (ver altura nas aplicações)	
3 - CERÂMICA COR BRANCO GELO DO PISO AO TETO	
4 - CERÂMICA COR BRANCO GELO COM PAINEL DE PASTILHA CERÂMICA COR LARANJA NA PARTE INFERIOR E SUPERIOR, ACIMA PINTURA ACRÍLICA COR BRANCO GELO (ver altura nas aplicações)	
5 - PASTILHA CERÂMICA COR CINZA DO PISO AO TETO	
6 - PASTILHA CERÂMICA COR CINZA ATÉ 1H-0,90m, ACIMA PINTURA ACRÍLICA COR CINZA CLARO (ver aplicações)	
7 - PINTURA ACRÍLICA COR CINZA CLARO SOBRE REBOCO LISO	
8 - PINTURA ACRÍLICA COR LARANJA SOBRE REBOCO LISO	
	TETO
1 - FORRO DE GESSO ACARTONADO COM MASSA CORRIDA E PINTURA PVA COR BRANCO NEVE	
2 - FORRO EM FIBRA MINERAL, RESQVIVEL COM ESTRUTURA DE ALUMÍNIO NATURAL	
3 - FORRO METÁLICO COLMEIA	
4 - LAJE DE CONCRETO	



NOTAS

- MEDIDAS E NÍVEIS EM METROS;
- VERIFICAR POSIÇÃO EXATA DOS PILARES NO PROJETO ESTRUTURAL;
- VERIFICAR DETALHES CONSTRUCTIVOS PERTINENTES NAS PRANCHAS DE DETALHAMENTO;
- EM CASO DE CONFLITO DE INFORMAÇÕES ENTRE O PROJETO GRÁFICO E O MEMORIAL DESCRITIVO, PREVALECE A INFORMAÇÃO CONTIDA NOS DESENHOS;
- ALTERAÇÕES NESTE PROJETO SOMENTE COM AUTORIZAÇÃO EXPRESSA DO FNDE

REFERÊNCIAS:

- PLANILHA DE QUANTITATIVOS
- MEMORIAL DESCRITIVO E ESPECIFICAÇÕES TÉCNICAS (MARCAS/ FABRICANTES DE MATERIAIS RELACIONADOS AOS PROJETOS CONSTITUEM SE APENAS COMO REFERÊNCIA. O FNDE NÃO DIRECIONA A ESCOLHA DE MARCAS E NÃO MANTÉM CADASTRO DE FABRICANTES).

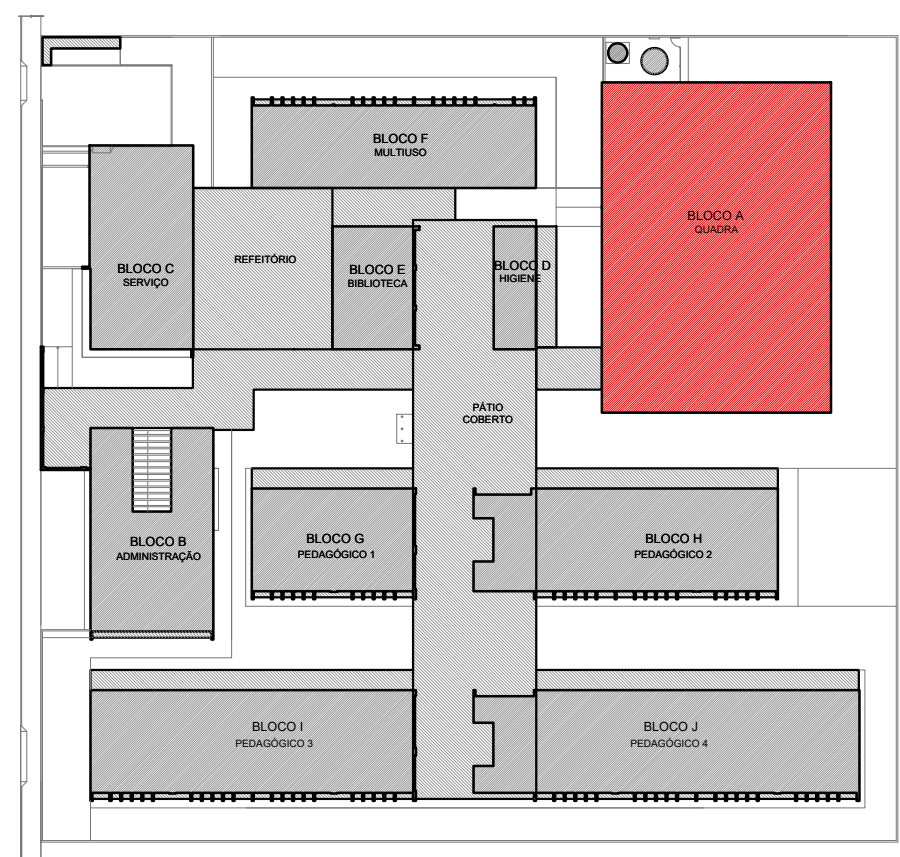

CROQUI DE REFERÊNCIA

- LEGENDA SIMBOLOGIA
- GRADIL METÁLICO PARA JARDIM VERTICAL
  - PASTILHA CERÂMICA (10x10) - COR CINZA CLARO, ACABAMENTO ACETINADO (ATÉ O TETO)
  - PASTILHA CERÂMICA (10x10) - COR CINZA CLARO, ACABAMENTO ACETINADO (H= 0.90m) + PINTURA ACRÍLICA SOBRE REBOCO LISO - COR CINZA CLARO (ACIMA DE 0.90m)
  - TEXTURA PROJETADA COM ACABAMENTO FLOCADO - COR BRANCO NEVE
  - TEXTURA PROJETADA COM ACABAMENTO FLOCADO - COR CINZA CLARO
  - TEXTURA PROJETADA COM ACABAMENTO FLOCADO - COR CINZA ESCURO
  - PINTURA ACRÍLICA SOBRE REBOCO LISO - COR LARANJA
  - PINTURA ACRÍLICA SOBRE REBOCO LISO - COR CINZA CLARO

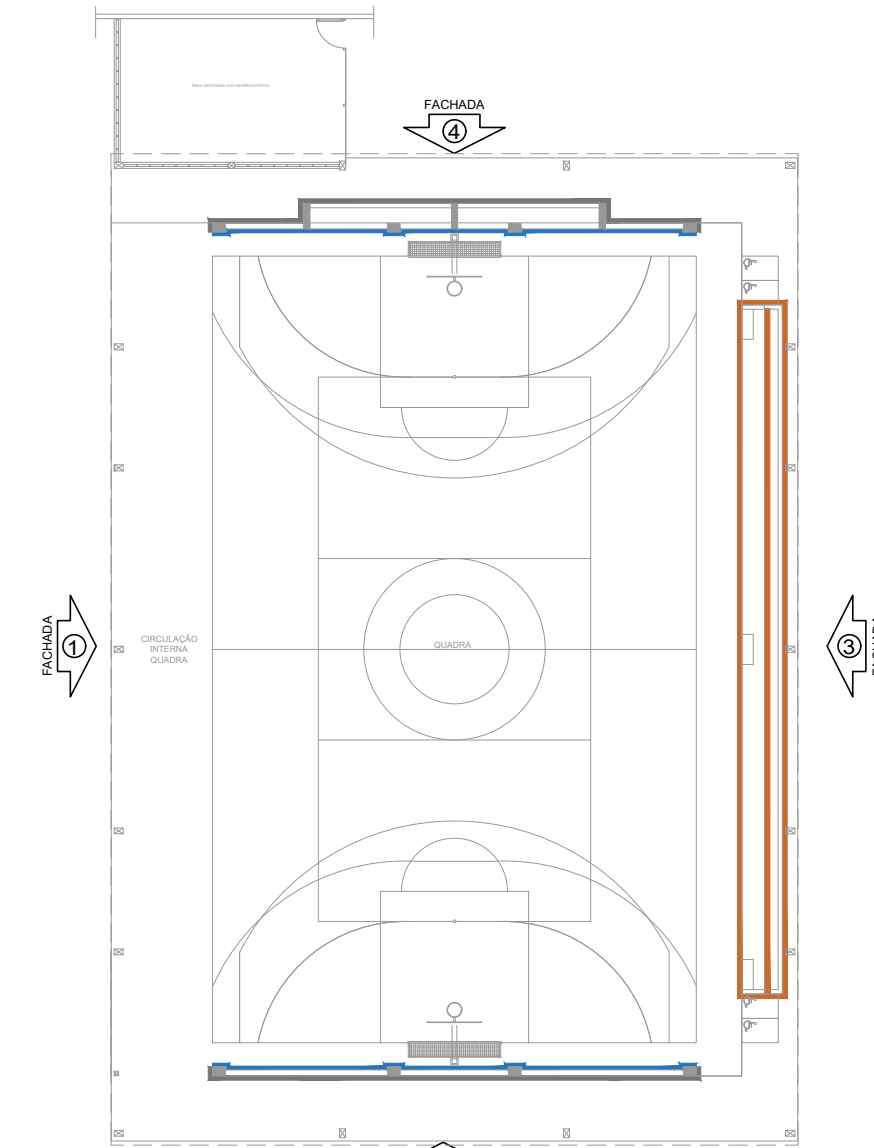

CROQUI DE REFERÊNCIA - BLOCO

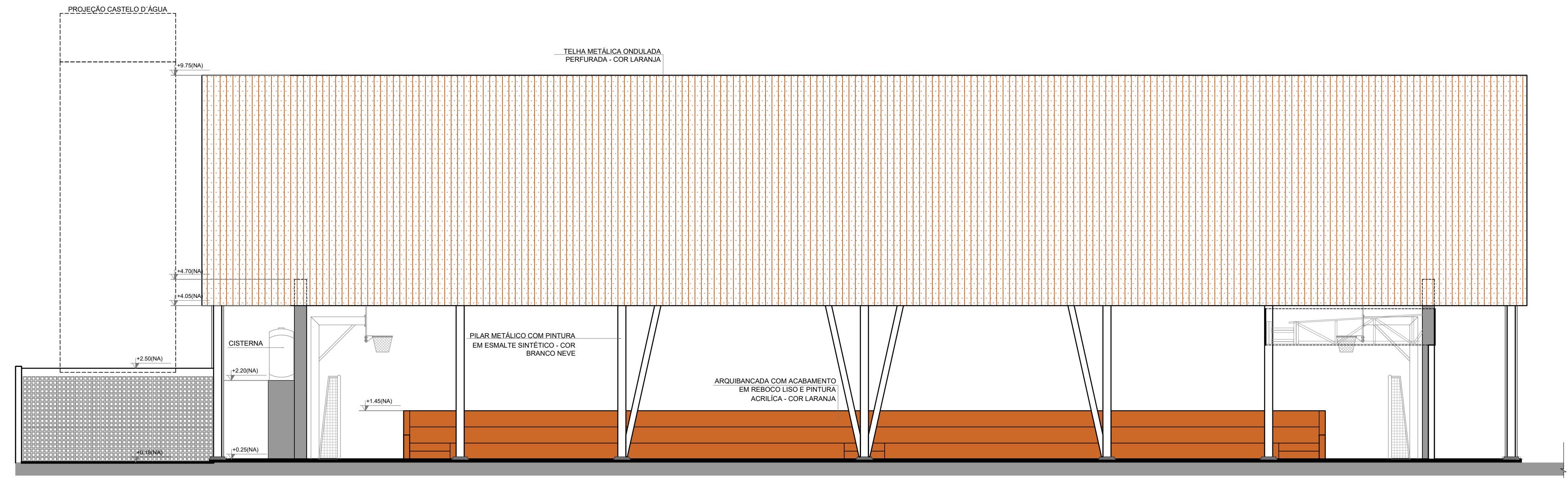

1 FACHADA 1A  
ESCALA 1/75

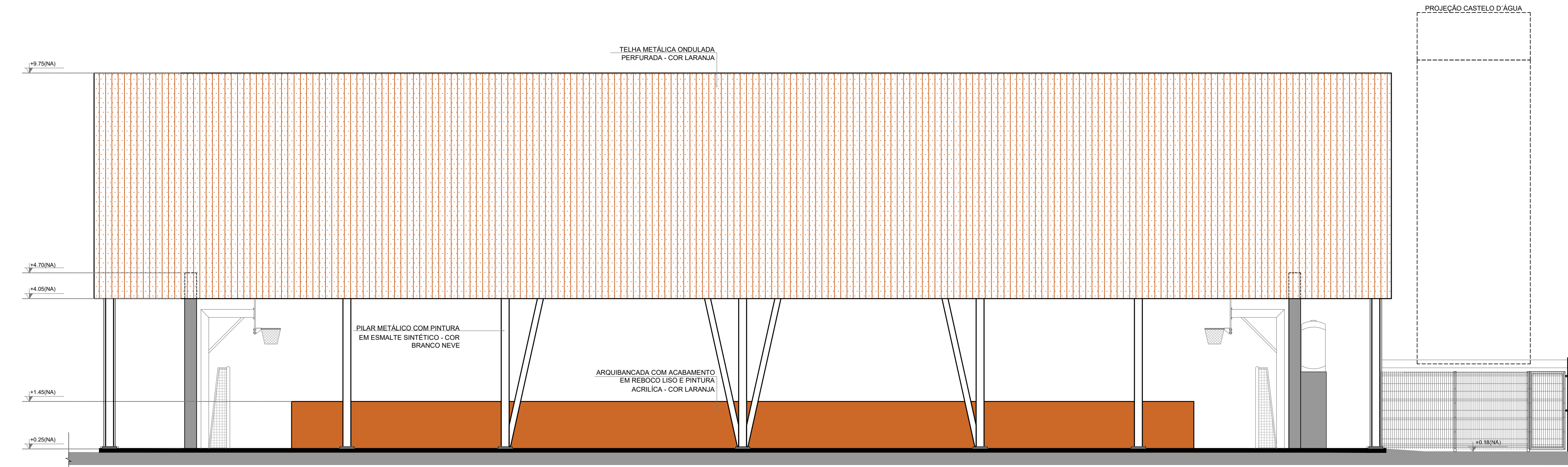

3 FACHADA 3A  
ESCALA 1/75

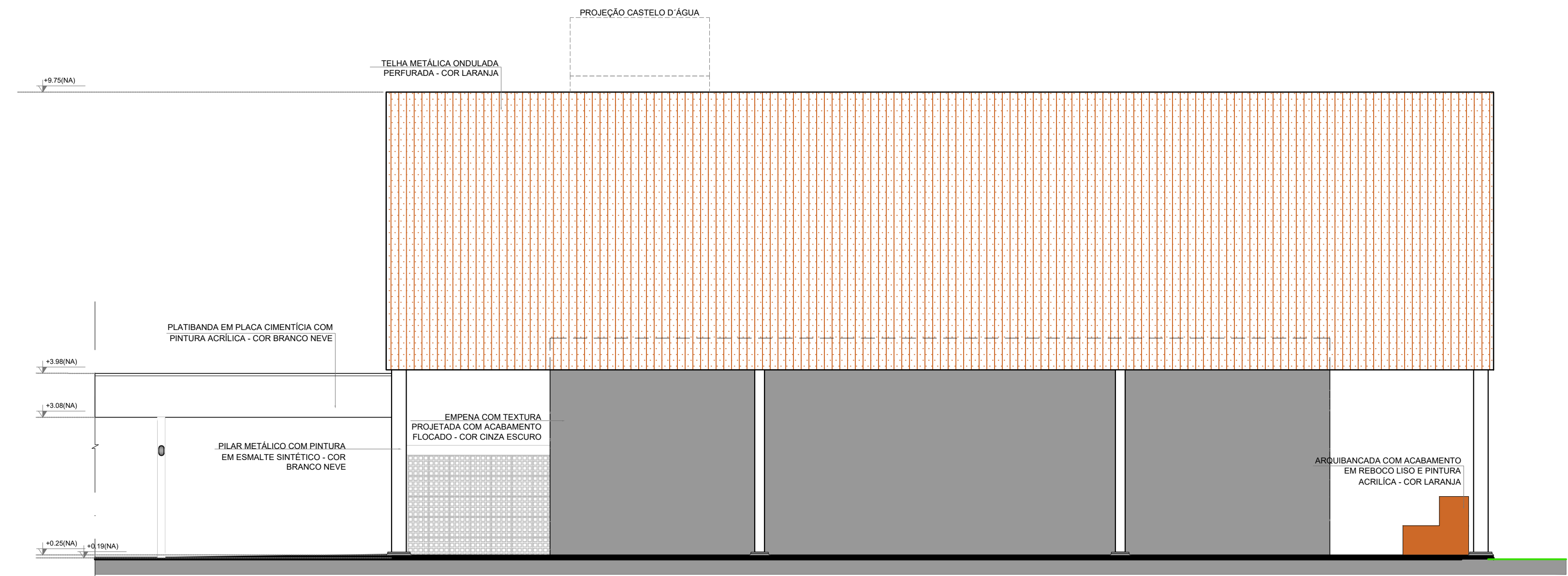

2 FACHADA 2A  
ESCALA 1/75

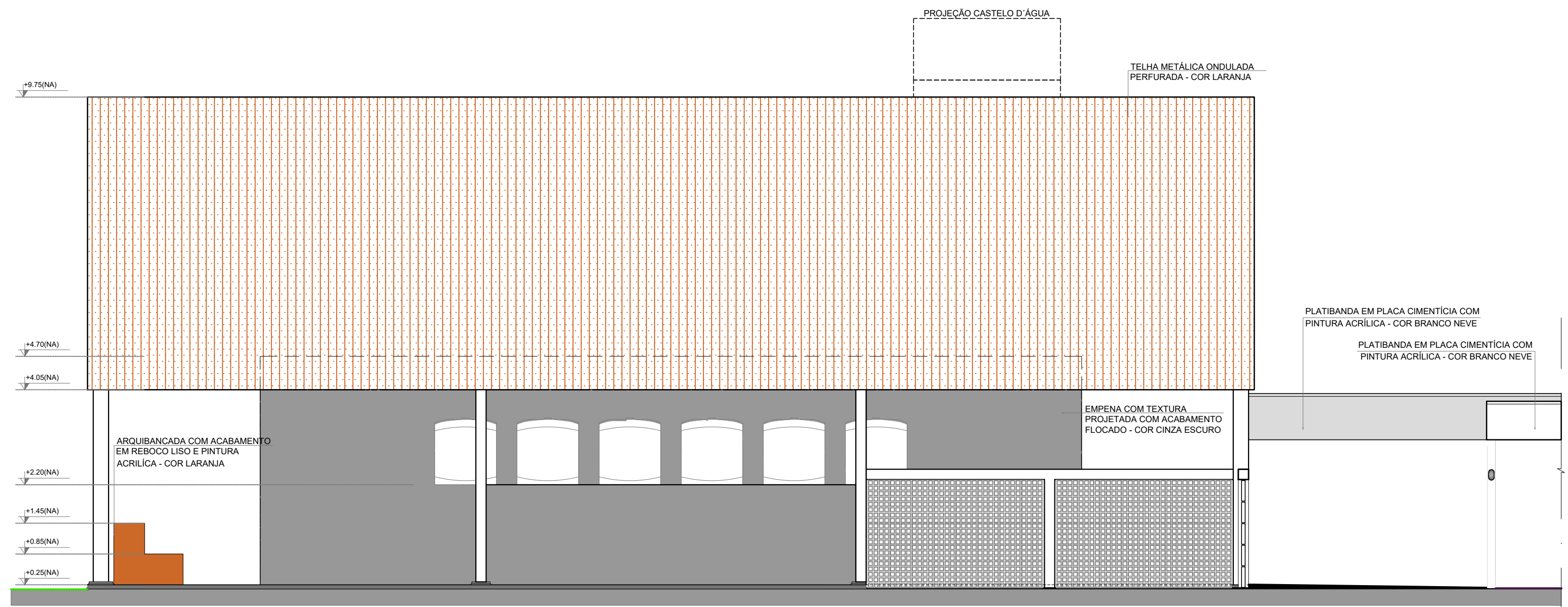

4 FACHADA 4A  
ESCALA 1/75

Nº	DATA	DESCRIÇÃO
CONTROLE DE REVISÕES		
<b>FNDE</b> <small>Fundo Nacional de Desenvolvimento da Educação</small>		
MINISTÉRIO DA EDUCAÇÃO		
PROJETO PADRÃO - FNDE		
PROPRIETÁRIO :		
ENDEREÇO:		
MUNICÍPIO - UF:		
PROPRIETÁRIO		
RESP. TÉCNICO CREA		
AUTOR DO PROJETO CAU		
DLFO	CREA	
RA		
OBSERVAÇÕES:		
ESCOLA 13 SALAS DE AULA - MODELO TÉRREO		
PROJETO DE ARQUITETURA		
COORDENAÇÃO CGEST - Coordenação Geral de Infraestrutura Educacional	FACHADAS BLOCO A - QUADRA POLIESPORTIVA	ARQ
REVISÃO R.00	ESCALA 1/75	PRANCHA
FORMATO (1100x594)	DATA EMISSÃO JANEIRO/2022	16/52



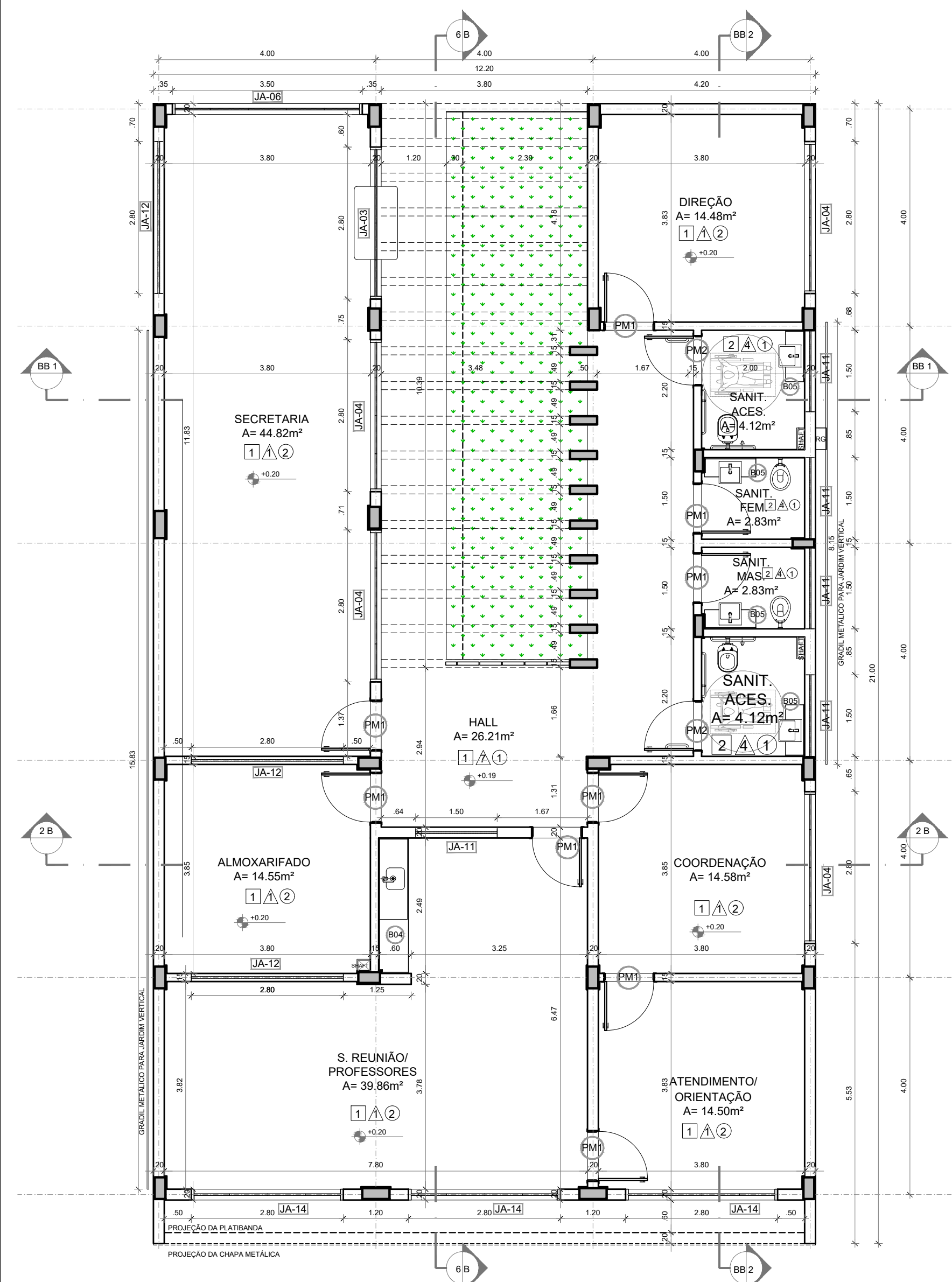

1 PLANTA BAIXA  
ESCALA 1/75

ESPECIFICAÇÕES	
<b>PAREDE</b>	<b>PISO</b>
1 - PINTURA ACRÍLICA COR BRANCO GELO SOBRE MASSA CORRIDA	1 - GRANITINA COM JUNTAS PLÁSTICAS A CADA 1,00m
2 - PINTURA ACRÍLICA COR BRANCO GELO COM RODAMIELO DE MADEIRA (15cm) FIXADO A 0,60m DO PISO (ver alturas nas ampliações)	2 - CERÂMICA 45x45 cm, PEI 5, COR BRANCO GELO, ANTIDERRAPANTE
3 - CERÂMICA COR BRANCO GELO DO PISO AO TETO	3 - CONCRETO DESEMPENADO COM JUNTAS PLÁSTICAS A CADA 1,00m
4 - CERÂMICA COR BRANCO GELO COM FAIXA DE PASTILHA CERÂMICA COR LARANJA NA PARTE INFERIOR E SUPERIOR, ACIMA PINTURA ACRÍLICA COR BRANCO GELO (ver alturas nas ampliações)	4 - CONCRETO DESEMPENADO ACABAMENTO LISO E JUNTAS PLÁSTICAS A CADA 1,00m
5 - PASTILHA CERÂMICA COR CINZA DO PISO AO TETO	5 - BLOCO INTERTRAVADO DE CONCRETO
6 - PASTILHA CERÂMICA COR CINZA ATÉ H+0,90m, ACIMA PINTURA ACRÍLICA COR CINZA CLARO (ver ampliações)	6 - PISO GRAMA DE CONCRETO
7 - PINTURA ACRÍLICA COR CINZA CLARO SOBRE REBOCO LISO	7 - ÁREA
8 - PINTURA ACRÍLICA COR LARANJA SOBRE REBOCO LISO	8 - GRAMADO
	9 - PISO INDUSTRIAL POLIDO EM CONCRETO ARMADO
	<b>TETO</b>
	1 - FORRO DE GESSO ACARTONADO COM MASSA CORRIDA E PINTURA PVA COR BRANCO NEVE
	2 - FORRO EM FIBRA MINERAL REMOVÍVEL COM ESTRUTURA DE ALUMÍNIO NATURAL
	3 - FORRO METÁLICO COLMEIA
	4 - LAJE DE CONCRETO
LEGENDA	
<b>BANCADAS - B*</b> (LxCxH: medidas em metro)	
801 GRANITO CINZA ANDORINHA - esp. 2 cm - 1x (0,55x1,60x0,80) - VEST. ALUNOS (ÁREA EXTERNA)	802 GRANITO CINZA ANDORINHA - esp. 2 cm - 2x (0,55x1,35x0,80) - VEST. FEM. E MASC. ALUNOS (INTERNO)
803 GRANITO CINZA ANDORINHA - esp. 2 cm - 1x (0,55x1,35x0,80) - VEST. FEM. E MASC. ALUNOS (INTERNO)	804 GRANITO CINZA ANDORINHA - esp. 2 cm - 7x (0,55x2,40x0,80) - LAVA MÃOS PÁTIO, SANIT. AL. E REF.
805 GRANITO CINZA ANDORINHA - esp. 2 cm - 1x (0,50x2,50x0,80) - SALA REUNIÃO/PROFESSORES	806 GRANITO CINZA ANDORINHA - esp. 2 cm - 4x (0,35x0,95x0,76x0,86) - SANIT. ACESS., FEM. MAS. ADULTO
807 GRANITO CINZA ANDORINHA - esp. 2 cm - 2x (0,55x0,90x0,80) - VESTIÁRIOS FUNCIONÁRIOS	808 GRANITO CINZA ANDORINHA - esp. 2 cm - 1x (0,55x2,40x0,80) - COPA
809 GRANITO CINZA ANDORINHA - esp. 2 cm - 1x (0,70x0,95x0,80) - VARANDA DE SERVIÇO	810 GRANITO CINZA ANDORINHA - esp. 2 cm - 1x (0,60x3,20x0,90 + 0,60x3,50x0,90) - COZINHA (verduras e carnes)
811 GRANITO CINZA ANDORINHA - esp. 2 cm - 1x (0,60x3,20x0,90 + 0,60x3,50x0,90) - COZINHA (suco)	812 GRANITO CINZA ANDORINHA - esp. 2 cm - 1x (0,60x3,20x0,90 + 0,60x3,50x0,90) - COZINHA (distribuição)
813 GRANITO CINZA ANDORINHA - esp. 2 cm - 1x (0,60x3,20x0,90 + 0,60x3,50x0,90) - COZINHA (recepção lousa/lavagem)	814 GRANITO CINZA ANDORINHA - esp. 2 cm - 13x (0,50x3,60x0,80) - SALAS DE AULA
815 GRANITO CINZA ANDORINHA - esp. 2 cm - 13x (0,50x3,60x0,80) - SALAS DE AULA	
<b>DIVISÓRIAS*</b>	
816 GRANITO CINZA ANDORINHA - esp. 20 mm - SANITÁRIOS E VESTIÁRIOS ALUNOS	817 MDF REV. LAMINADO MELAMÍNICO ACABAMENTO CINZA - 12x (1,15x2,88x0,07) SALAS MULTIUSO
<b>ESCANINHOS - EC*</b> (LxCxH: medidas em metro)	
818 MDF REV. COM LAMINADO MELAMÍNICO BRANCO - 13x (0,50x3,65x1,80) SALAS DE AULA	
<b>PRATELEIRA - PT**</b> (LxCxH: medidas em metro, a altura refere-se à distância do piso)	
819 GRANITO CINZA ANDORINHA - espessura 2 cm - 5x (0,40x1,45x1,50) - LAVANDERIA/ DML	820 GRANITO CINZA ANDORINHA - espessura 2 cm - 8x (0,40x2,65x0,45) - DML/ UTENSÍLIOS
821 GRANITO CINZA ANDORINHA - espessura 2 cm - 8x (0,50x1,42x0,45) - UTENSÍLIOS	822 GRANITO CINZA ANDORINHA - espessura 2 cm - 8x (0,40x1,42x0,45) - DESPESA
823 GRANITO CINZA ANDORINHA - espessura 2 cm - 4x (0,40x2,65x0,45) - DESPESA	824 GRANITO CINZA ANDORINHA - espessura 2 cm - 4x (0,40x3,02x0,45) - DESPESA
<b>BANCO - BC*</b> (LxCxH: medidas em metro)	
825 BANCO: ALVENARIA/ ASSENTO: CONCRETO PRÉ-MOLDADO - 13x (0,50x3,50x0,45) - HALL S. AULA, PÁTIO	826 BANCO: ALVENARIA/ ASSENTO: CONCRETO PRÉ-MOLDADO - 3x (0,50x6,00x0,45) - PLAY PÁTIO, CIRCUL.
827 BANCO: ALVENARIA REVESTIDO COM PASTILHA CERÂMICA - 2x (0,40x3,85x0,45) - VESTIÁRIOS ALUNO	
<b>ESQUADRIAS**</b>	
828 PORTAS DE ALUMÍNIO NATURAL	829 PORTAS EM MADEIRA COM PINTURA
830 JANELAS DE ALUMÍNIO NATURAL	
<b>OBSERVAÇÕES:</b>	
* VER AMPLIAÇÕES E DETALHES ESPECÍFICOS	
** DISTÂNCIA ENTRE PRATELEIRAS MÚLTIPLAS= 0,40m	
*** VER MAPA DE ESQUADRIAS	

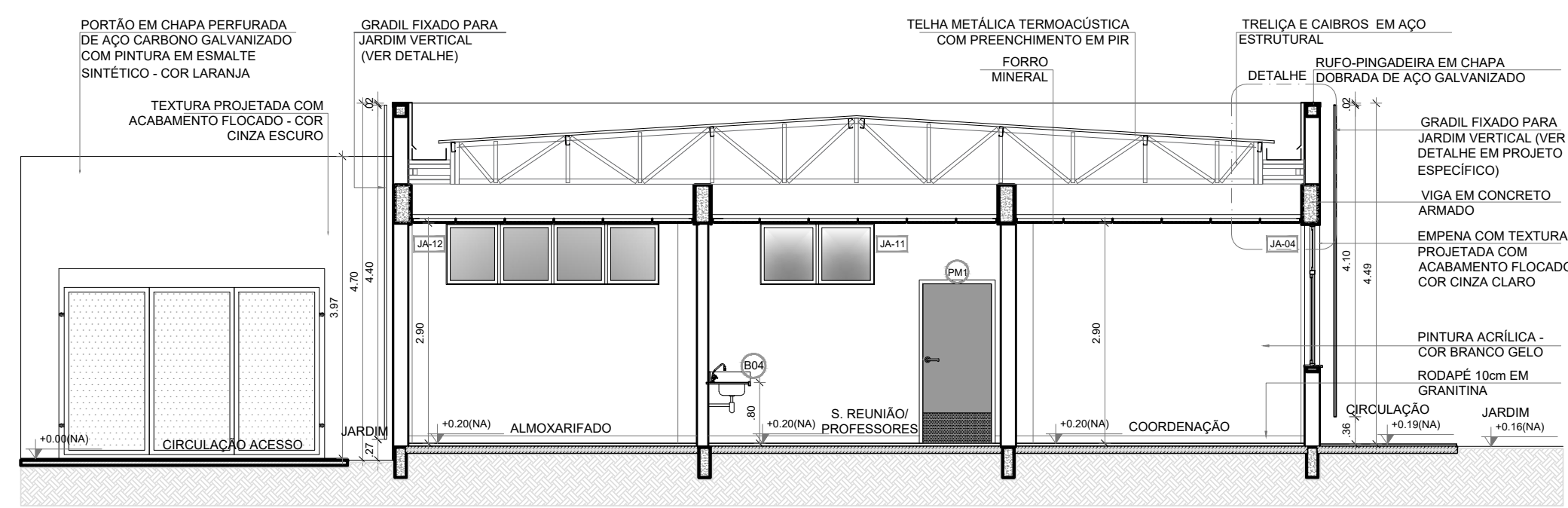

2 CORTE 1B  
ESCALA 1/75

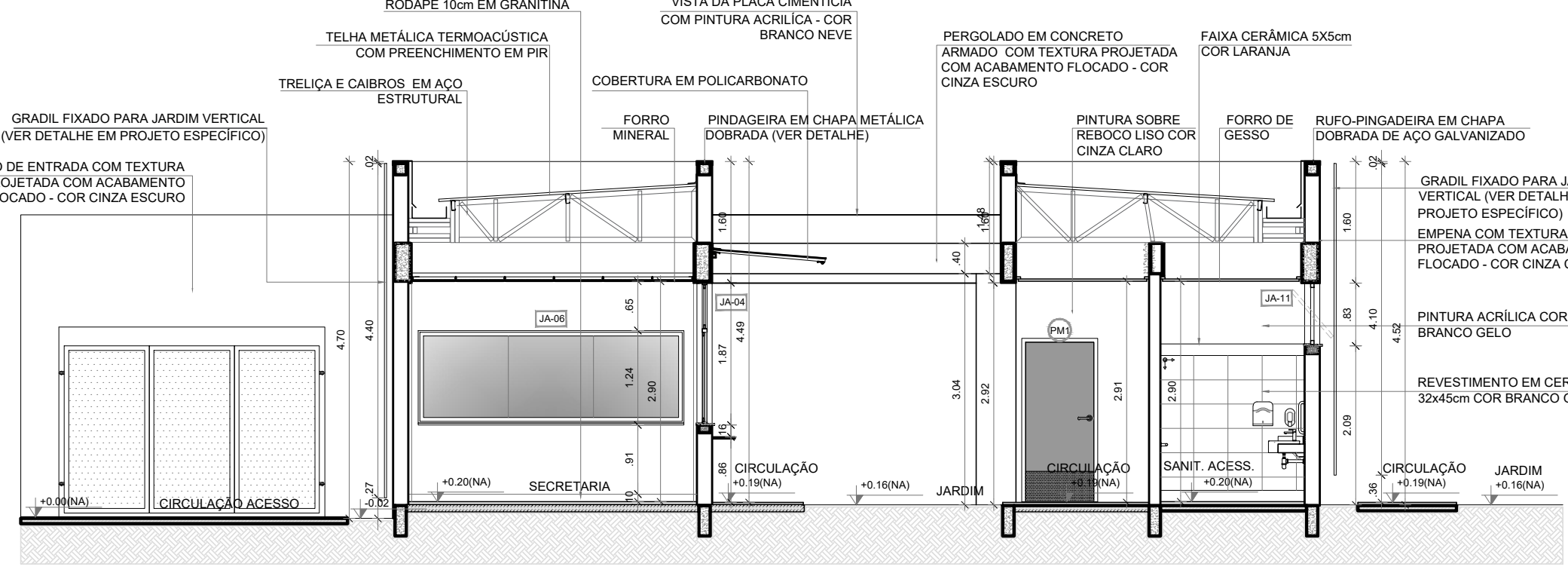

3 CORTE BB1  
ESCALA 1/75

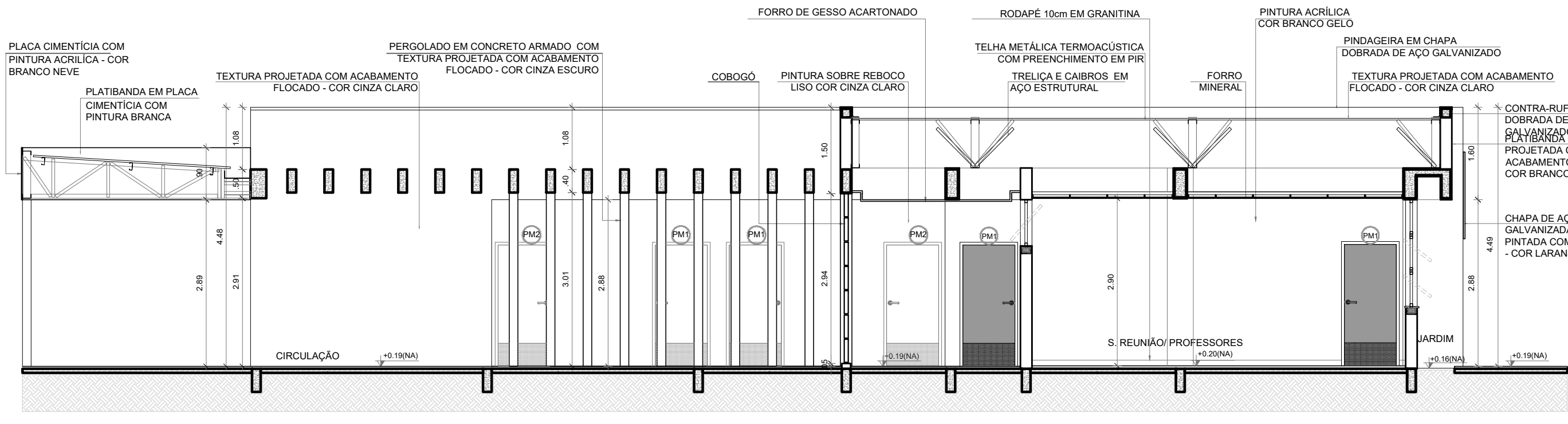

4 CORTE 5B  
ESCALA 1/75

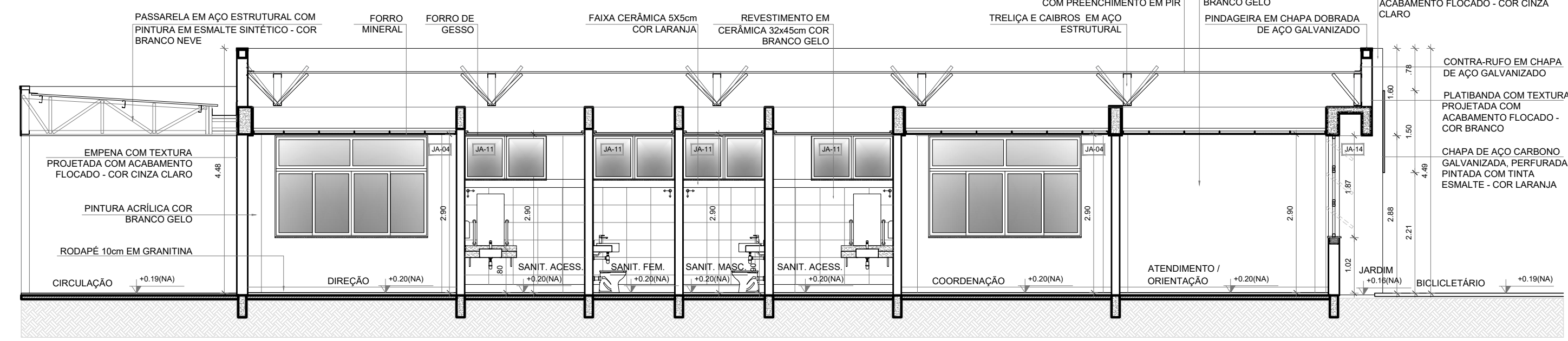

5 CORTE BB2  
ESCALA 1/75

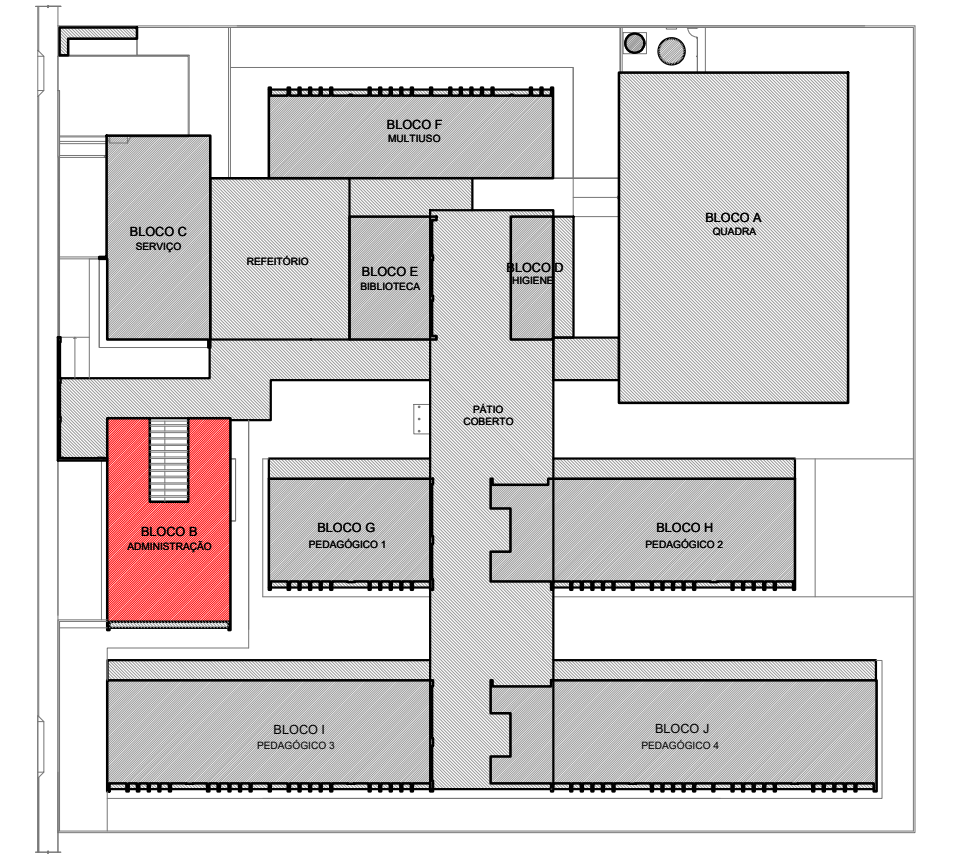

CROQUI DE REFERÊNCIA - IMPLANTAÇÃO

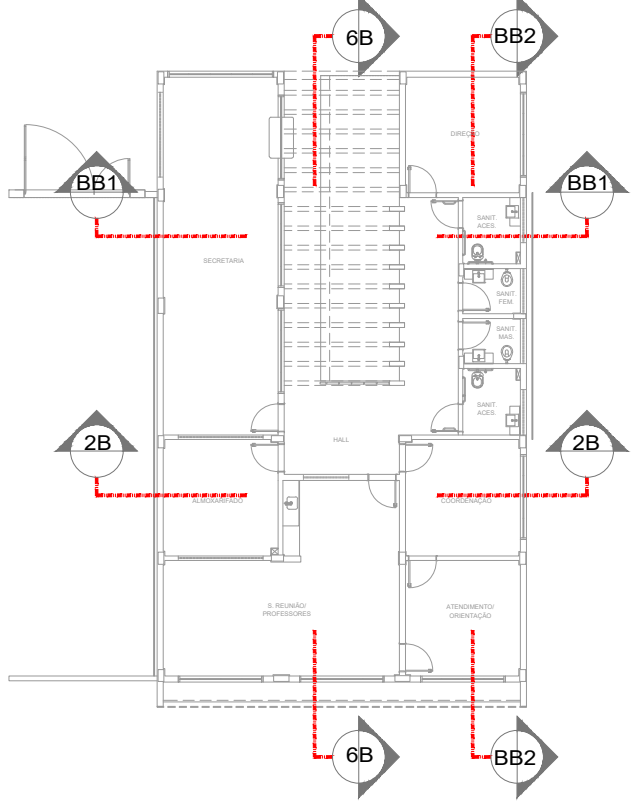

CROQUI DE REFERÊNCIA  
BLOCO

NOTAS

- MEDIDAS E NÍVEIS EM METROS;
- VERIFICAR POSIÇÃO EXATA DOS PILARES NO PROJETO ESTRUTURAL;
- VERIFICAR DETALHES CONSTRUTIVOS PERTINENTES NAS PRANCHAS DE DETALHAMENTO;
- EM CASO DE CONFLITO DE INFORMAÇÕES ENTRE O PROJETO GRÁFICO E O MEMORIAL DESCRITIVO, PREVALECE A INFORMAÇÃO CONTIDA NOS DESENHOS;
- ALTERAÇÕES NESTE PROJETO SOMENTE COM AUTORIZAÇÃO EXPRESSA DO FNDE.

REFERÊNCIAS:

- PLANILHA DE QUANTITATIVOS;
- MEMORIAL DESCRITIVO E ESPECIFICAÇÕES TÉCNICAS (MARCAS/ FABRICANTES DE MATERIAIS RELACIONADOS AOS PROJETOS CONSTITUEM-SE APENAS COMO REFERÊNCIA. O FNDE NÃO DIRECIONA A ESCOLHA DE MARCAS E NÃO MANTÉM CADASTRO DE FABRICANTES).

CONTROLE DE REVISÕES

Nº	DATA	DESCRIÇÃO
<b>PROJETO PADRÃO - FNDE</b>		
PROPRIETÁRIO: : ENDEREÇO: MUNICÍPIO - UF:		
PROPRIETÁRIO RESP. TÉCNICO AUTOR DO PROJETO		
DLFO	CREA	
OBSERVAÇÕES:		
<b>ESCOLA 13 SALAS DE AULA - MODELO TÉRREO</b> <b>PROJETO DE ARQUITETURA</b>		
COORDENAÇÃO CGEST - Coordenação Geral de Infraestrutura Educacional		PLANTA BAIXA CORTES E DETALHES BLOCO B - ADMINISTRATIVO
REVISÃO R.00	ESCALA INDICADA	PRANCHA 17/52
FORMATO A1 (841x594)	DATA EMISSÃO JANEIRO/2022	



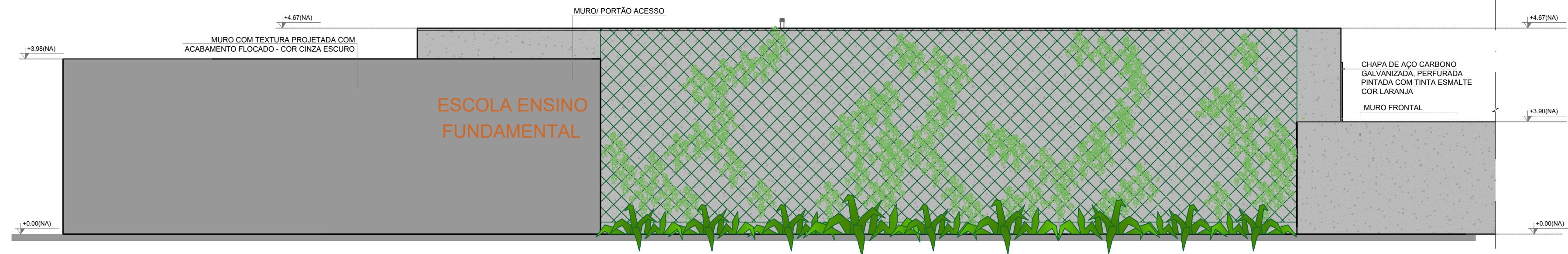

1 FACHADA 1B  
ESCALA 1/75

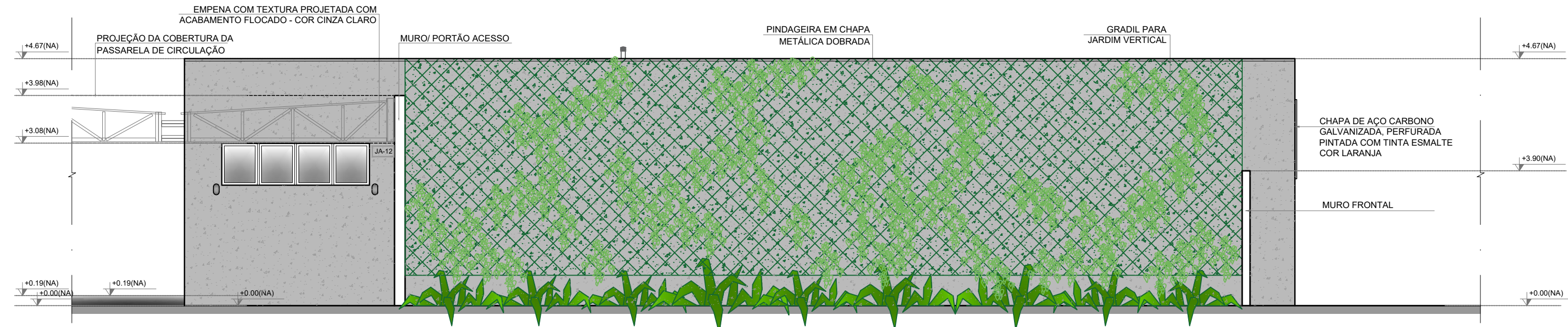

2 FACHADA 1B  
ESCALA 1/75

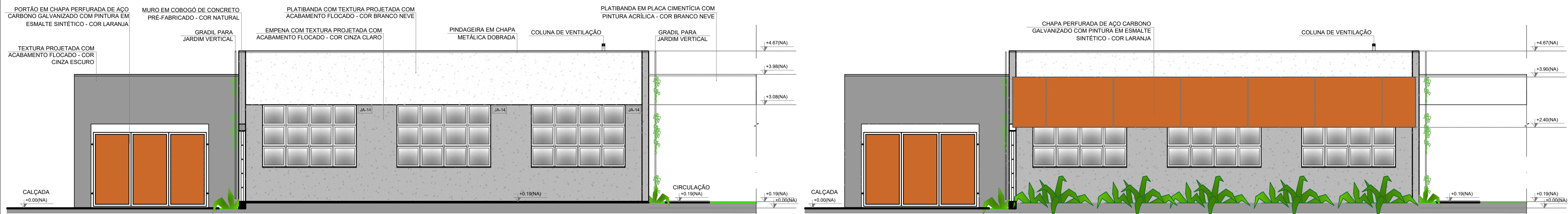

3 FACHADA 2B  
ESCALA 1/75

4 FACHADA 2B  
ESCALA 1/75

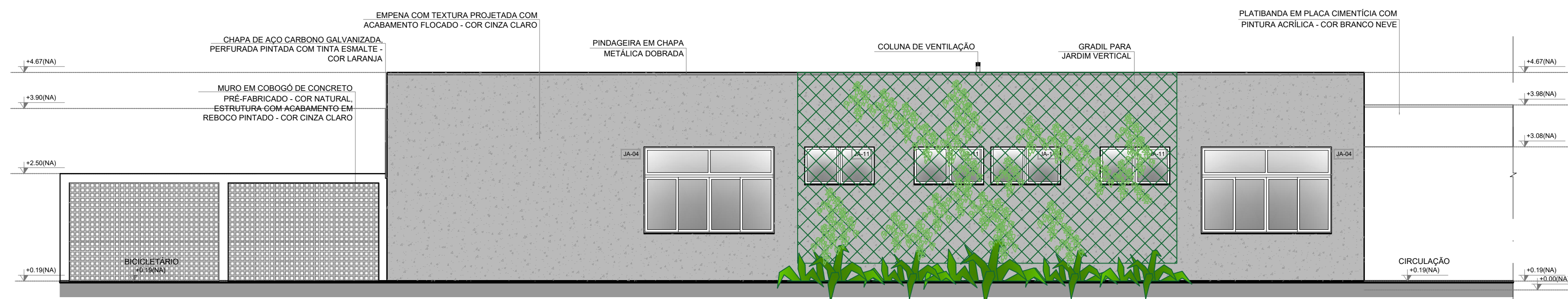

5 FACHADA 3B  
ESCALA 1/75

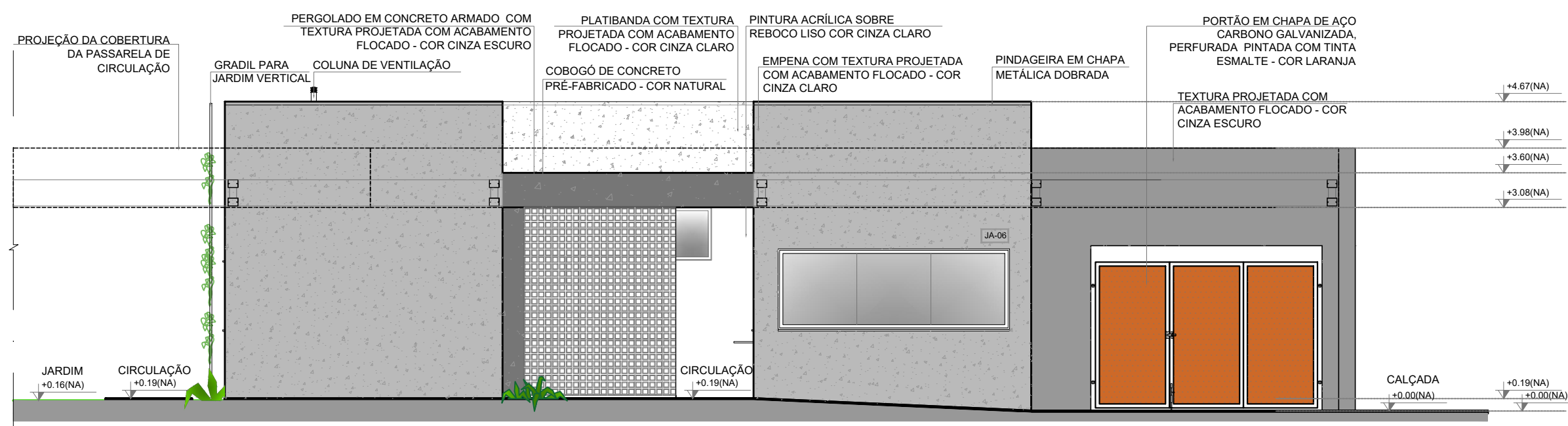

6 FACHADA 4B  
ESCALA 1/75

NOTAS  
- MEDIDAS E NÍVEIS EM METROS;  
- VERIFICAR POSIÇÃO EXATA DOS PILARES NO PROJETO ESTRUTURAL;  
- VERIFICAR DETALHES CONSTRUTIVOS PERTINENTES NAS PRANCHAS DE DETALHAMENTO;  
- EM CASO DE CONFLITO DE INFORMAÇÕES ENTRE O PROJETO GRÁFICO E O MEMORIAL DESCRITIVO, PREVALECE A INFORMAÇÃO CONTIDA NOS DESENHOS;  
- ALTERAÇÕES NESTE PROJETO SOMENTE COM AUTORIZAÇÃO EXPRESSA DO FNDE.

REFERÊNCIAS:  
- PLANILHA DE QUANTITATIVOS;  
- MEMORIAL DESCRITIVO E ESPECIFICAÇÕES TÉCNICAS (MARCAS/ FABRICANTES DE MATERIAIS RELACIONADOS AOS PROJETOS CONSTITUEM-SE APENAS COMO REFERÊNCIA. O FNDE NÃO DIRECIONA A ESCOLHA DE MARCAS E NÃO MANTÉM CADASTRO DE FABRICANTES).

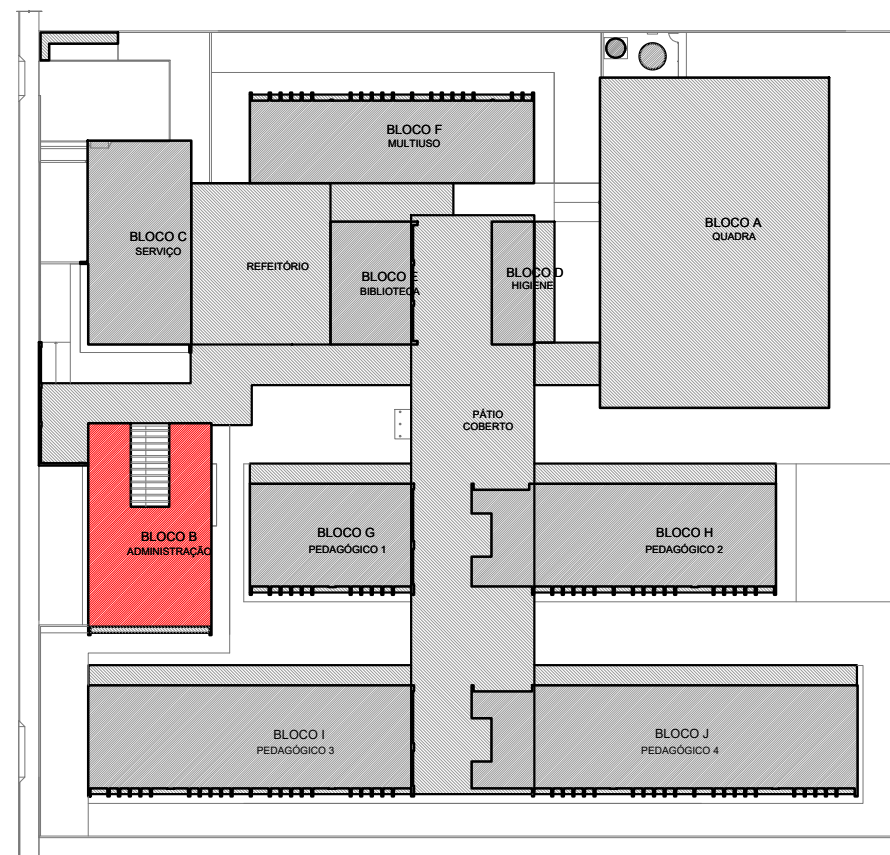

CROQUI DE REFERÊNCIA - IMPLANTAÇÃO

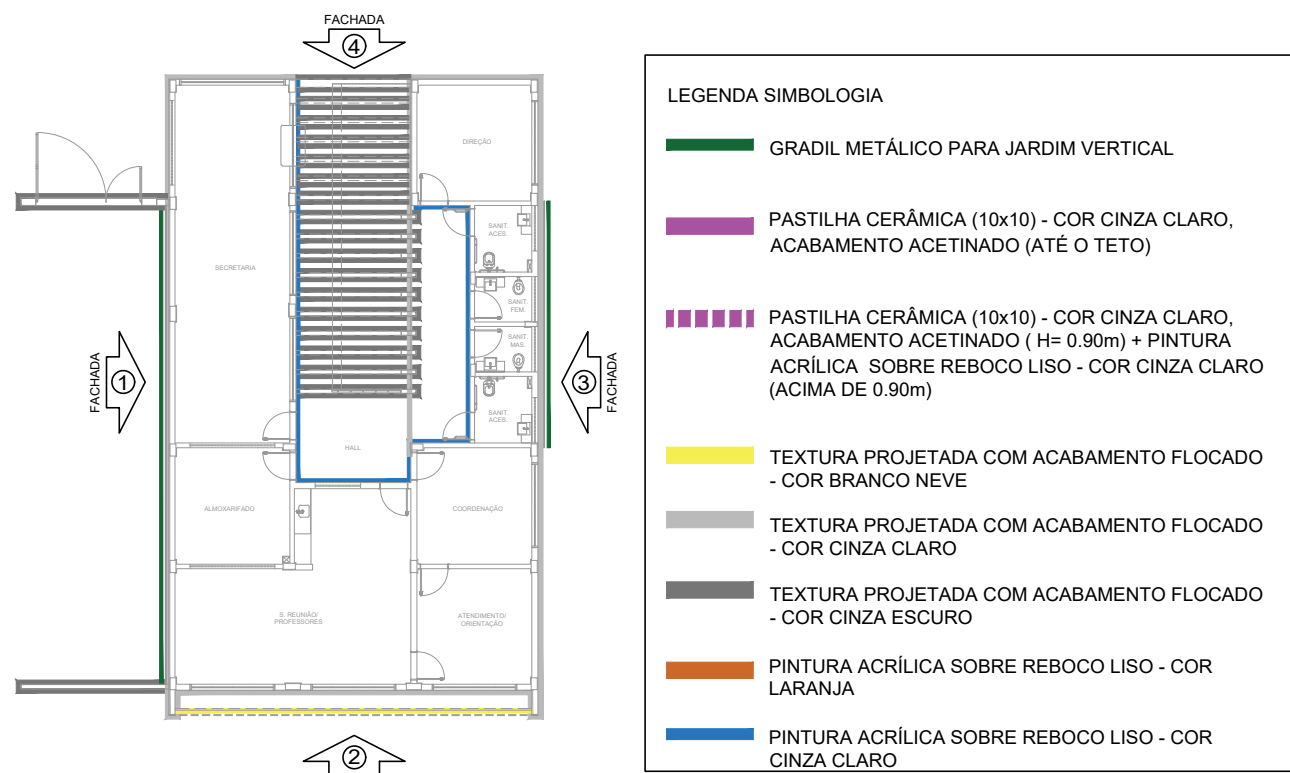

CROQUI DE REFERÊNCIA  
BLOCO

CONTROLE DE REVISÕES

Nº	DATA	DESCRIÇÃO

PROPRIETÁRIO: :  
ENDEREÇO:  
MUNICÍPIO - UF:

PROPRIETÁRIO  
RESP. TÉCNICO  
AUTOR DO PROJETO

PROJETO PADRÃO - FNDE

PROPRIETÁRIO: :  
ENDEREÇO:  
MUNICÍPIO - UF:

PROPRIETÁRIO  
RESP. TÉCNICO  
AUTOR DO PROJETO

PROJETO PADRÃO - FNDE

PROPRIETÁRIO: :  
ENDEREÇO:  
MUNICÍPIO - UF:

PROPRIETÁRIO  
RESP. TÉCNICO  
AUTOR DO PROJETO

PROJETO PADRÃO - FNDE

PROPRIETÁRIO: :  
ENDEREÇO:  
MUNICÍPIO - UF:

PROPRIETÁRIO  
RESP. TÉCNICO  
AUTOR DO PROJETO

PROJETO PADRÃO - FNDE

PROPRIETÁRIO: :  
ENDEREÇO:  
MUNICÍPIO - UF:

PROPRIETÁRIO  
RESP. TÉCNICO  
AUTOR DO PROJETO

PROJETO PADRÃO - FNDE

PROPRIETÁRIO: :  
ENDEREÇO:  
MUNICÍPIO - UF:

PROPRIETÁRIO  
RESP. TÉCNICO  
AUTOR DO PROJETO

PROJETO PADRÃO - FNDE

PROPRIETÁRIO: :  
ENDEREÇO:  
MUNICÍPIO - UF:

PROPRIETÁRIO  
RESP. TÉCNICO  
AUTOR DO PROJETO

PROJETO PADRÃO - FNDE

PROPRIETÁRIO: :  
ENDEREÇO:  
MUNICÍPIO - UF:

PROPRIETÁRIO  
RESP. TÉCNICO  
AUTOR DO PROJETO

PROJETO PADRÃO - FNDE

PROPRIETÁRIO: :  
ENDEREÇO:  
MUNICÍPIO - UF:

PROPRIETÁRIO  
RESP. TÉCNICO  
AUTOR DO PROJETO

PROJETO PADRÃO - FNDE

PROPRIETÁRIO: :  
ENDEREÇO:  
MUNICÍPIO - UF:

PROPRIETÁRIO  
RESP. TÉCNICO  
AUTOR DO PROJETO

PROJETO PADRÃO - FNDE

PROPRIETÁRIO: :  
ENDEREÇO:  
MUNICÍPIO - UF: