

- LEGENDA
- ☉ PONTO DE LUZ NA PAREDE
 - ☉ PONTO DE LUZ NO TETO - Ponto Luz Embudo
 - ☉ TOMADA BAIXA A 0,30M DO PISO
 - ☉ TOMADA MEDIA A 1,20M DO PISO
 - ☉ TOMADA ALTA A 2,00M DO PISO
 - ☉ TOMADA NO PISO
 - ☉ INTERRUPTOR SIMPLIS A 1,10m DO PISO
 - ☉ SPOT DE LUZ PARALELO 2M
 - ☉ QUADRO GERAL

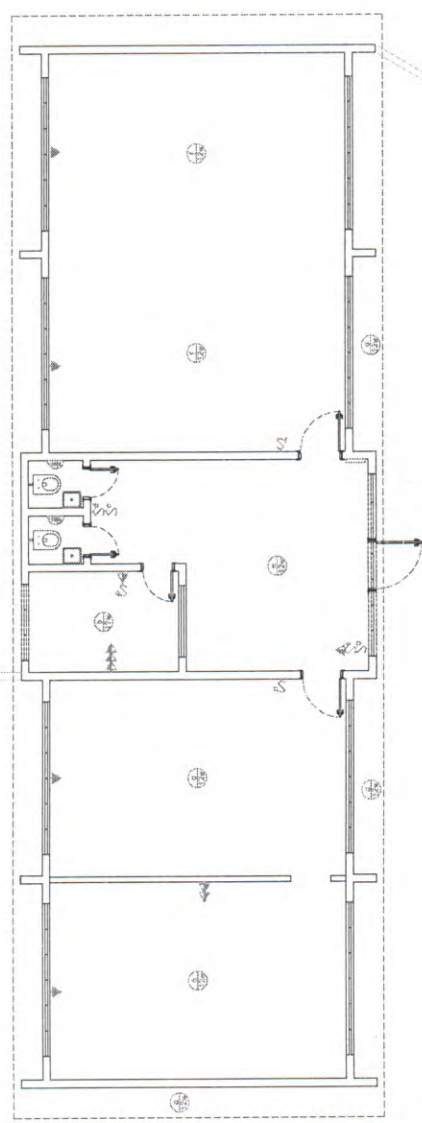

WARNEY PEREIRA
WARNEY PEREIRA
RABELO:9957877
78778368

Assinado de
 forma digital por
WARNEY PEREIRA
RABELO:9957877
8368

LUMINOTÉCNICA DA ESCOLA AUDÍSIO - CUSTÓDIO
 Esc. 1:100

TRABALHO DESENVOLVIDO POR: DEPT. DE CONTEÚDOS E PROJETOS QUIXADA SECRETARIA DE EDUCAÇÃO	RESPONSÁVEL	ENG. WARNEY RABELO	DESENHO	DANIEL MOREIRA	CREA/CE	352857	DATA	18/08/2025	COO. DO PROJETO	0000	PROJETO	REFORMA E AMPLIAÇÃO	CONTEÚDO DA PRANCHA	LUMINOTÉCNICA	ESCALA	1/100	
	NOTAS	- COTAS EM METROS; - COTAS DE NÍVEL EM METROS; - MEDIDAS EM COTA PREVALECEM SOBRE O DESENHO; - ESSA PRANCHA DEVE SER IMPRESSA COLORIDA;															REVISÃO
ARQUIVO ESCOLA SIMPLICIO ALVES DE QUEIROZ.DWG												DISTRITO DO CUSTÓDIO, QUIXADA/CE					