

NOTAS INFORMATIVAS

- LIMPEZA DA ÁREA LIVRE (CARPIR)
- REMOÇÃO DOS COBOGÓS EXISTENTES E SUBSTITUIÇÃO POR JANELAS DE VIDRO COM ESQUADRIAS DE ALUMÍNIO CONFORME ESPECIFICADO NA PLANTA PROPOSTA.
- ADICIONAR PISO INTERTRAVADO NA ÁREA LIVRE DA FRENTE.
- SUBSTITUIÇÃO DE TODAS AS PORTAS DE MADEIRA E FERRO POR PORTAS EM ALUMÍNIO.
- TROCA COMPLETA DO GRADIL DA FACHADA EXTERNA.
- TROCAR PORTÃO DA FACHADA PRINCIPAL POR PORTÃO GRADIL DE CORRER.
- ADICIONAR REVESTIMENTO CERÂMICO BRANCO 45X45 EM TODOS OS AMBIENTES QUE NÃO POSSUEM.
- TROCAR PISO DA COORDENAÇÃO POR CERÂMICA BRANCA 45X45.
- CONSTRUÇÃO DE 5 SALAS + COZINHA COM DEPÓSITO E REFEITÓRIO.
- REMOÇÃO DE SALITRE NAS ALVENARIAS E PREPARAÇÃO DAS SUPERFÍCIES PARA NOVA PINTURA.
- ADAPTAR UMA SALA COM BANHEIRO ACESSÍVEL PARA PESSOAS COM DEFICIÊNCIA (WC PCD).
- SUBSTITUIÇÃO DA ATUAL SALA DOS PROFESSORES POR UMA DE MAIOR DIMENSÃO.
- RETIRAR LAJE DO PÁTIO E EXTENDER A COBERTA DE TELHA JA EXISTENTE.
- NIVELAMENTO DA ÁREA DO PÁTIO DE ACORDO COM O PROJETO ARQUITETÔNICO PROPOSTO.
- INSTALAÇÃO DE DIVISÓRIAS DE BOX SANITÁRIOS EM GRANITO.
- ADICIONAR HORTA DE ACORDO COM A PROPOSTA.
- REFORMA DA QUADRA – COBERTA; PINTURA E ARQUIBANCADAS.
- CONSTRUIR MURO DE ALVENARIA NO LIMITE DO TERRENO.

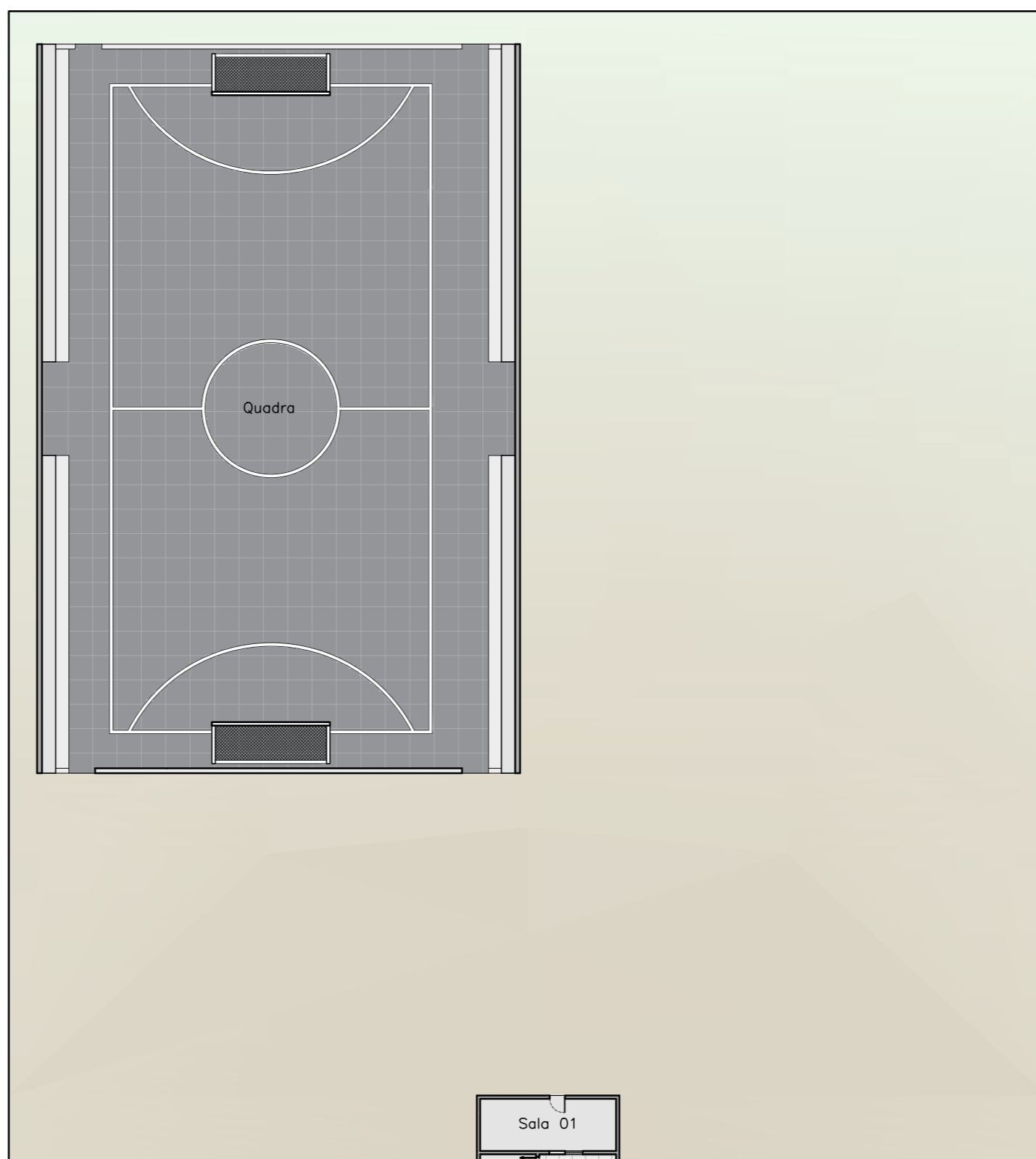

PLANTA CHAVE – PL. BAIXA ATUAL
ESC. 1:250



WARNEY PEREIRA Assinado de forma digital por WARNEY PEREIRA
RABELO:9 95787783 RABELO:995 68 78778368



MAPA DE SITUAÇÃO



NOTAS

- COTAS EM METROS;
- COTAS DE NÍVEL EM METROS;
- ESSA PRANCHA DEVE SER IMPRESSA COLORIDA;
- CONFERIR MEDIDAS, ABERTURAS, NÍVEIS E PRUMOS NO LOCAL;
- MEDIDAS EM COTA PREVALECEM SOBRE O DESENHO;

SECRETARIA DE PLANEJAMENTO E FINANÇAS

PROJETO ESCOLA MARIA MAIA	OBRA REFORMA E AMPLIAÇÃO	CAU/CE	FOLHA 01	TRABALHO DESENVOLVIDO POR: SECRETARIA DE QUIXADÁ
ENDEREÇO VÁRZEA DA ONÇA DISTRITO DE QUIXADÁ 63.900-000	DESENHADO VITÓRIA LIMA	PROJETADO ENG. WARNEY PEREIRA	DATA 06/2025	COD. DO PROJETO 0000
CONTEÚDO DA PRANCHA PLANTA CHAVE	VERIFICADO -	ESCALA INDICADA	REVISÃO 01	FASE EXECUTIVO



WARNEY PEREIRA Assinado de forma digital por WARNEY PEREIRA
RABELO:99578778368 RABELO:99578778368

PLANTA CHAVE – PL. BAIXA PROPOSTA
ESC. 1:250

NOTAS

- COTAS EM METROS;
- COTAS DE NÍVEL EM METROS;
- ESSA PRANCHA DEVE SER IMPRESSA COLORIDA;
- CONFERIR MEDIDAS, ABERTURAS, NÍVEIS E PRUMOS NO LOCAL;
- MEDIDAS EM COTA PREVALECEM SOBRE O DESENHO;

SECRETARIA DE PLANEJAMENTO E FINANÇAS		TRABALHO DESENVOLVIDO POR:	
PROJETO	ESCOLA MARIA MAIA	OBRA	REFORMA E AMPLIAÇÃO
ENDEREÇO	VÁRZEA DA ONÇA DISTRITO DE QUIXADÁ 63.900-000	DESENHADO	VITÓRIA LIMA
PROJETADO	ENG. WARNEY PEREIRA	CAU/CE	FOLHA 06 / 12
VERIFICADO	-	CREA/CE	352857
CONTEÚDO DA PRANCHA	PLANTA CHAVE	DATA	06/2025
ESCALA	INDICADA	COD. DO PROJETO	0000
REVISÃO	01	FASE	EXECUTIVO

ARQUIVO DRAWING1.DWG

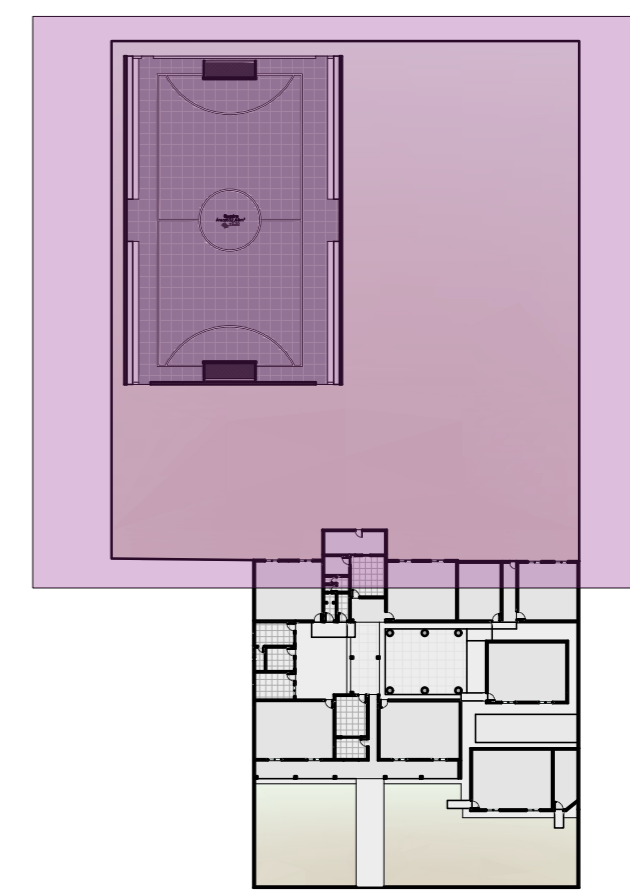
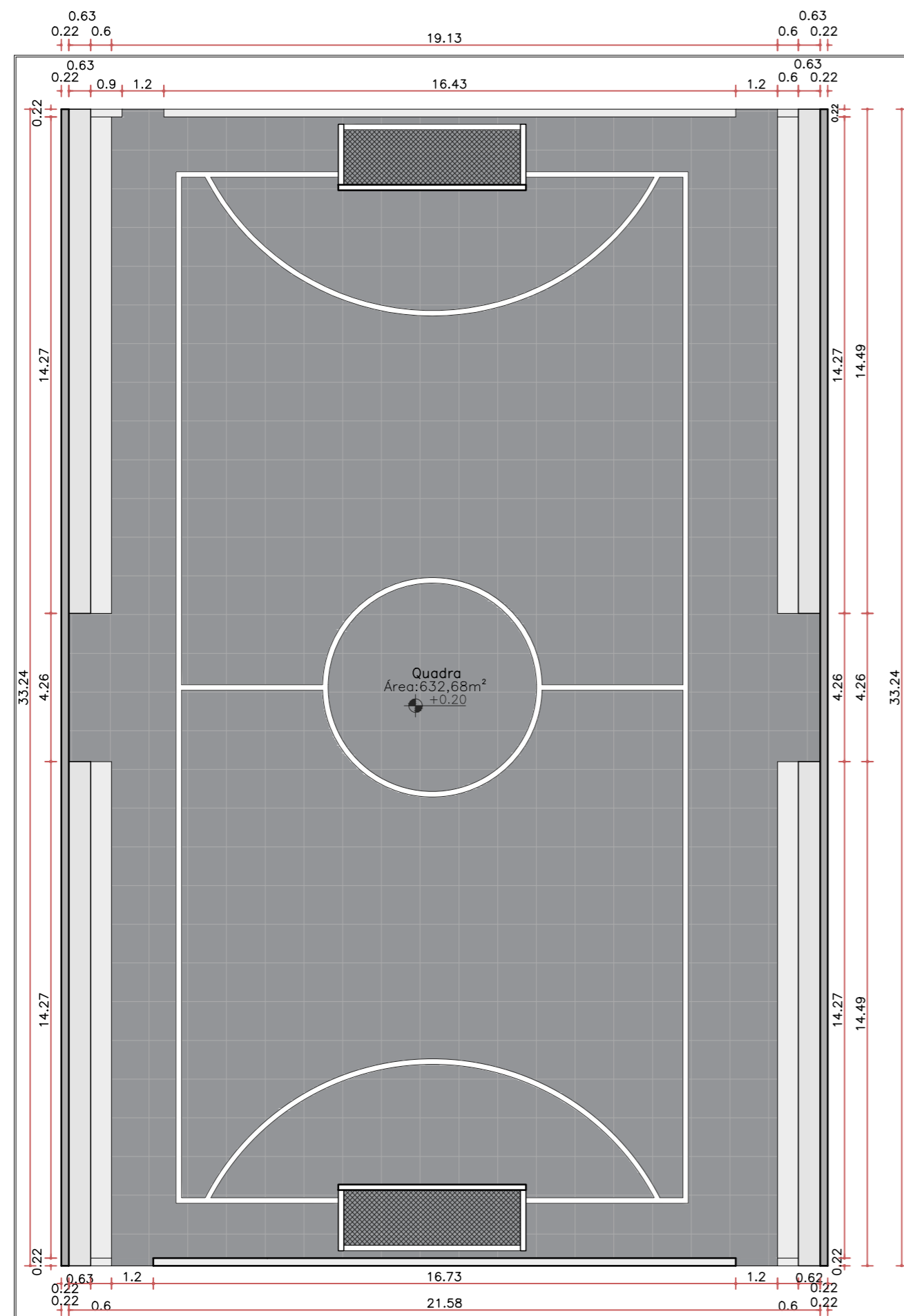

PLANTA CHAVE
SEM ESCALA

WARNEY PEREIRA Assinado de forma digital por WARNEY PEREIRA
RABELO:99578778368 RABELO:99578778368

QUADRA ATUAL
ESC. 1:150

- NOTAS
- COTAS EM METROS;
 - COTAS DE NÍVEL EM METROS;
 - ESSA PRANCHA DEVE SER IMPRESSA COLORIDA;
 - CONFERIR MEDIDAS, ABERTURAS, NÍVEIS E PRUMOS NO LOCAL;
 - MEDIDAS EM COTA PREVALECEM SOBRE O DESENHO;

SECRETARIA DE PLANEJAMENTO E FINANÇAS			TRABALHO DESENVOLVIDO POR:	
PROJETO ESCOLA MARIA MAIA	OBRA REFORMA E AMPLIAÇÃO			
ENDEREÇO VÁRZEA DA ONÇA DISTRITO DE QUIXADÁ 63.900-000	DESENHADO VITÓRIA LIMA	CAU/CE	FOLHA 04	12
CONTEÚDO DA PRANCHA QUADRA ATUAL	PROJETADO ENG. WARNEY PEREIRA	CREA/CE 352857	DATA 06/2025	COD. DO PROJETO 0000
	VERIFICADO -	ESCALA INDICADA	REVISÃO 01	FASE EXECUTIVO

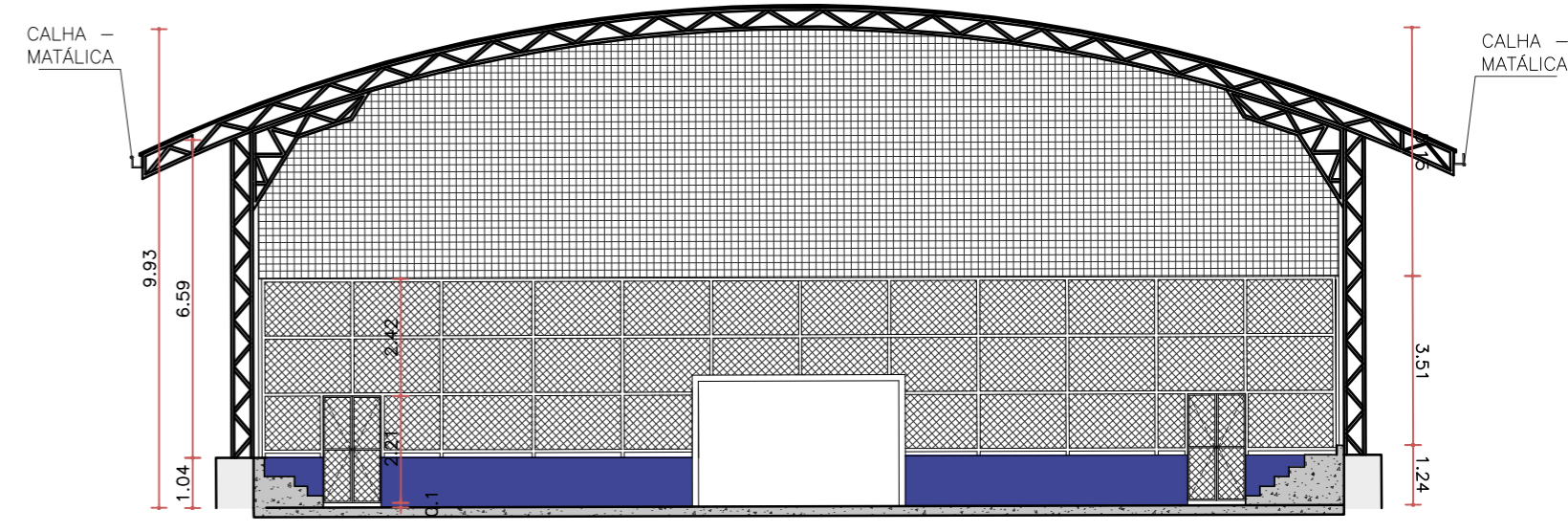
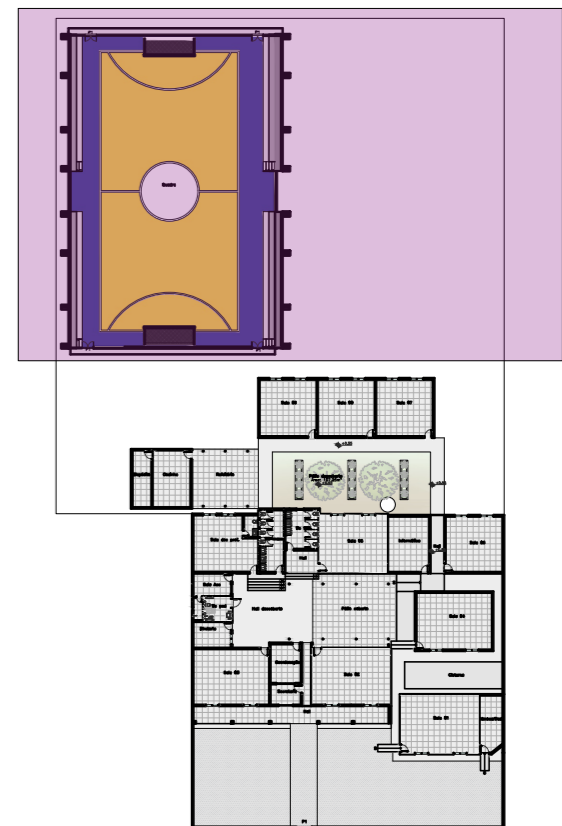
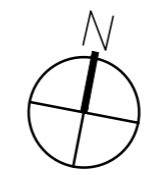
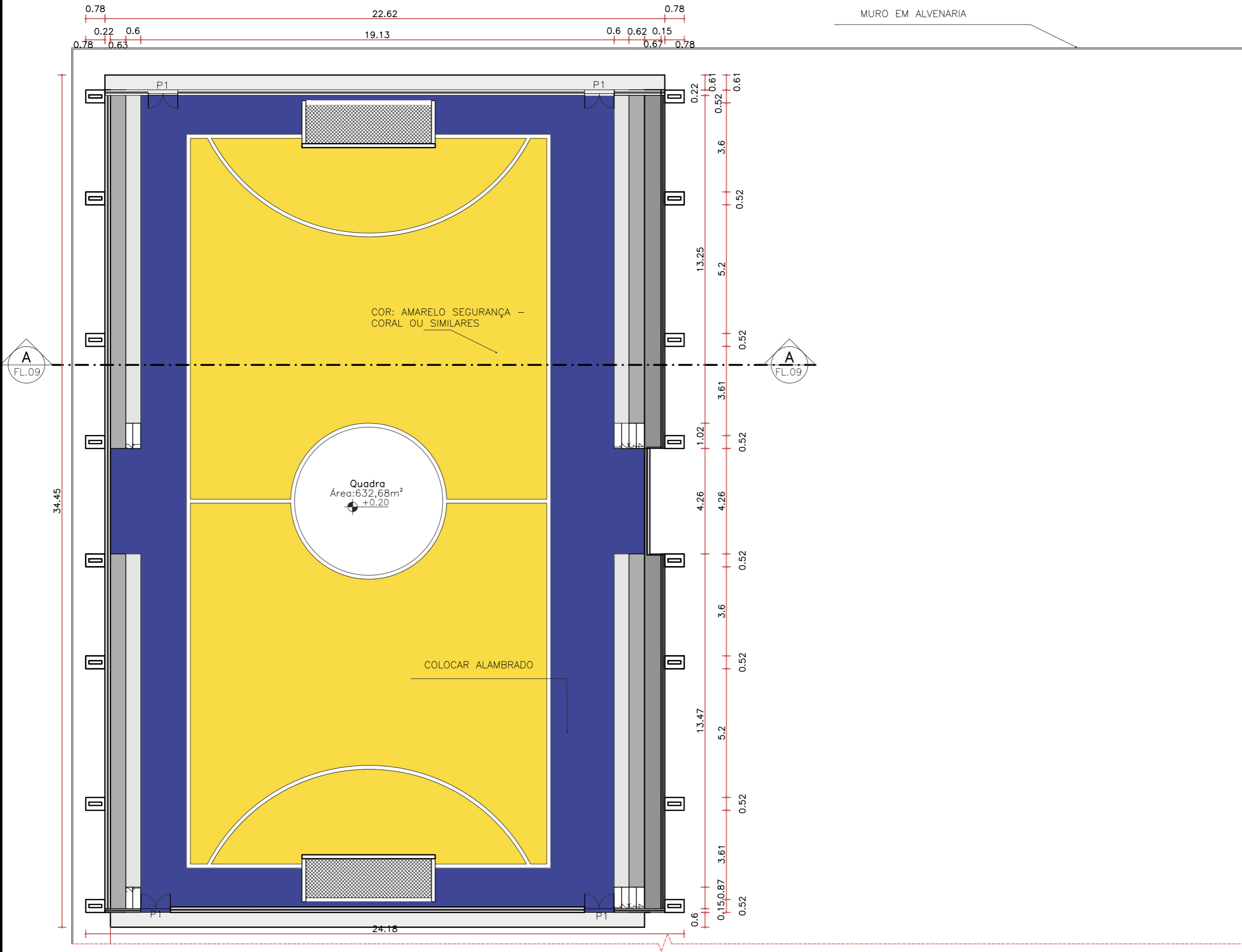

WARNEY PEREIRA
RABELO:99578778368

Assinado de forma digital por
WARNEY PEREIRA
RABELO:99578778368

NOTAS

- COTAS EM METROS;
- COTAS DE NÍVEL EM METROS;
- ESSA PRANCHA DEVE SER IMPRESSA COLORIDA;
- CONFERIR MEDIDAS, ABERTURAS, NÍVEIS E PRUMOS NO LOCAL;
- MEDIDAS EM COTA PREVALECEM SOBRE O DESENHO;

SECRETARIA DE PLANEJAMENTO E FINANÇAS		TRABALHO DESENVOLVIDO POR:	
PROJETO ESCOLA MARIA MAIA	OBRAS REFORMA E AMPLIAÇÃO	PREFEITURA DE QUIXADÁ	
ENDEREÇO VÁRZEA DA ONÇA DISTRITO DE QUIXADÁ 63.900-000	DESENHADO VITÓRIA LIMA	CAU/CE	FOLHA 09 / 12
PROJETADO ENG. WARNEY PEREIRA	CREA/CE 352857	DATA 06/2025	COD. DO PROJETO 0000
CONTEÚDO DA PRANCHA QUADRA PROPOSTA	VERIFICADO -	ESCALA INDICADA	REVISÃO 01
			FASE EXECUTIVO

ARQUIVO DRAWING1.DWG