

2 PLANTA BAIXA FORRO
ESCALA=1/50

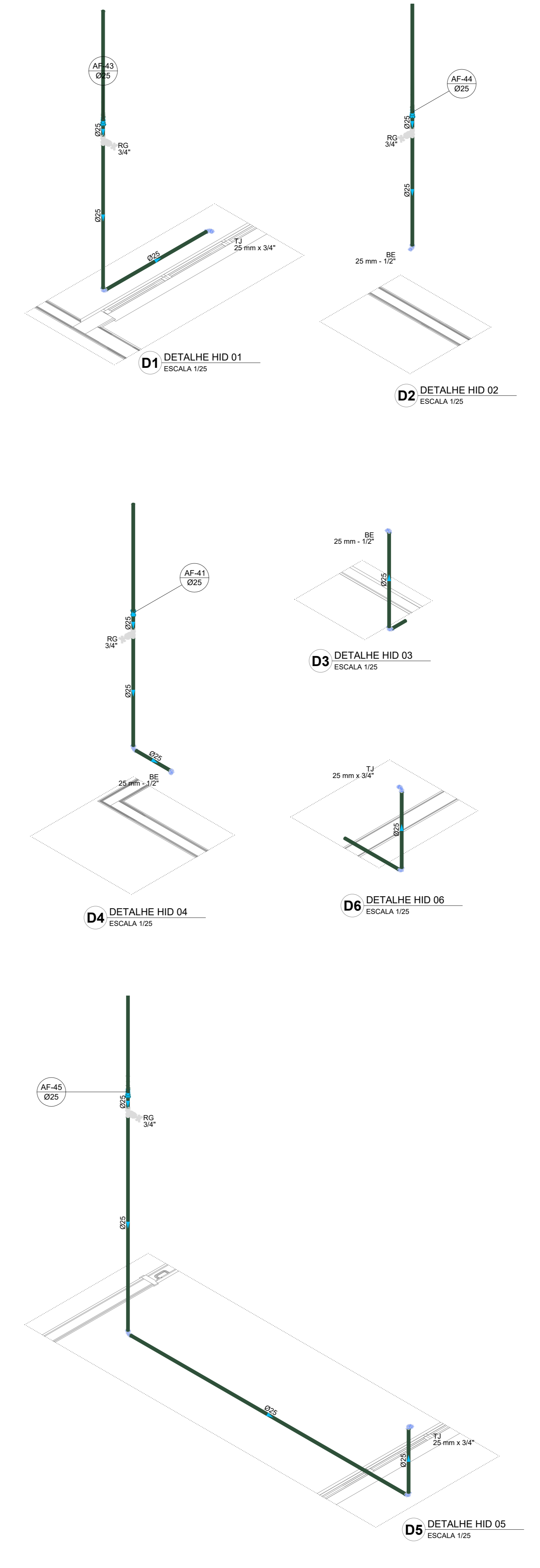

Legenda de condutos - TERREO	
—	Água Fria
—	Alimentação

Legenda - TERREO	
○	Alimentador Frontal
▲	Hidrómetro
■	Registro bruto gaveta ABNT c/PVC soldável
■	Registro bruto gaveta Industrial c/PVC soldável
■	Registro de gaveta c/arruela cromada c/PVC soldável
■	Registro de pressão c/ caneta cromada
○	Valvula de descarga duo c/PVC soldável

Legenda das indicações - TERREO	
BE	Bideteiro com peço de 90° - 25 mm - 1/2"
CH	Chuveiro - 25mm x 3/4"
DH	Ducha Higrênica com Joelho de 90° - 25 mm x 1/2"
HIDRÔMETRO	Hidrómetro - cavalete 3/4"
LV	Lavatório com peço de 90° - 25 mm - 1/2"
PA	Plta de cozinha com peço de 90° - 25 mm - 3/4"
TJR	Tanque de lavar com peço de 90° - 25 mm - 3/4"
TJ	Torneira de Jardim com Tê 90° - 25 mm x 3/4"
VS	vaso Sanitário com valvula de descarga - 1 1/2"

N°	DATA	DESCRIÇÃO
03	JANEIRO/2025	Revisão geral da disciplina conforme a atualização da arquitetura. Redimensionamento dos pontos de água fria, esgoto cloacal e pluvial para adequação da arquitetura e novo layout. Atendimento a NBR 5626/2020
02	JANEIRO/2017	Atendimento a NBR 9050/2015. Alteração: quadro de áreas, fechamento frontal, sanitários 1 e 2, altura da platibanda, mobiliário e equipamento, altura da cerâmica nos sanitários, cor dos porfões dos esbôcos e altura da porta PA4. Acréscimo: grade e quadro de carga no casalo d'água, de duchas higrênicas e escurtinos pré-escola. Alteração paredes - shut para tubulação hidráulica e esbôcos; alteração da altura da platibanda.
01	AGOSTO/2016	

 MINISTÉRIO DA EDUCAÇÃO	
PROJETO PADRÃO - FNDE	
PROPRIETÁRIO:	
ENDEREÇO:	
MUNICÍPIO - UF:	
PROPRIETÁRIO:	
RESP. TÉCNICO:	CAU / CREA
AUTOR DO PROJETO:	CAU / CREA
APROVAÇÕES	CAU / CREA
	PREFEITURA / RA
OBSERVAÇÕES:	
CRECHE PRÉ-ESCOLA TIPO 2	
PROJETO DE ÁGUA FRIA	
COORDENAÇÃO CGEST - Coordenação Geral de Infraestrutura Educativa	PLANTA BAIXA FORRO DIAGRAMAS ISOMÉTRICOS
REVISÃO R.00 R.01 R.02	ESCALA 1:50 e 1:25 DATA EMISSÃO JAN/2025
FRANCA	HAF
	02/05

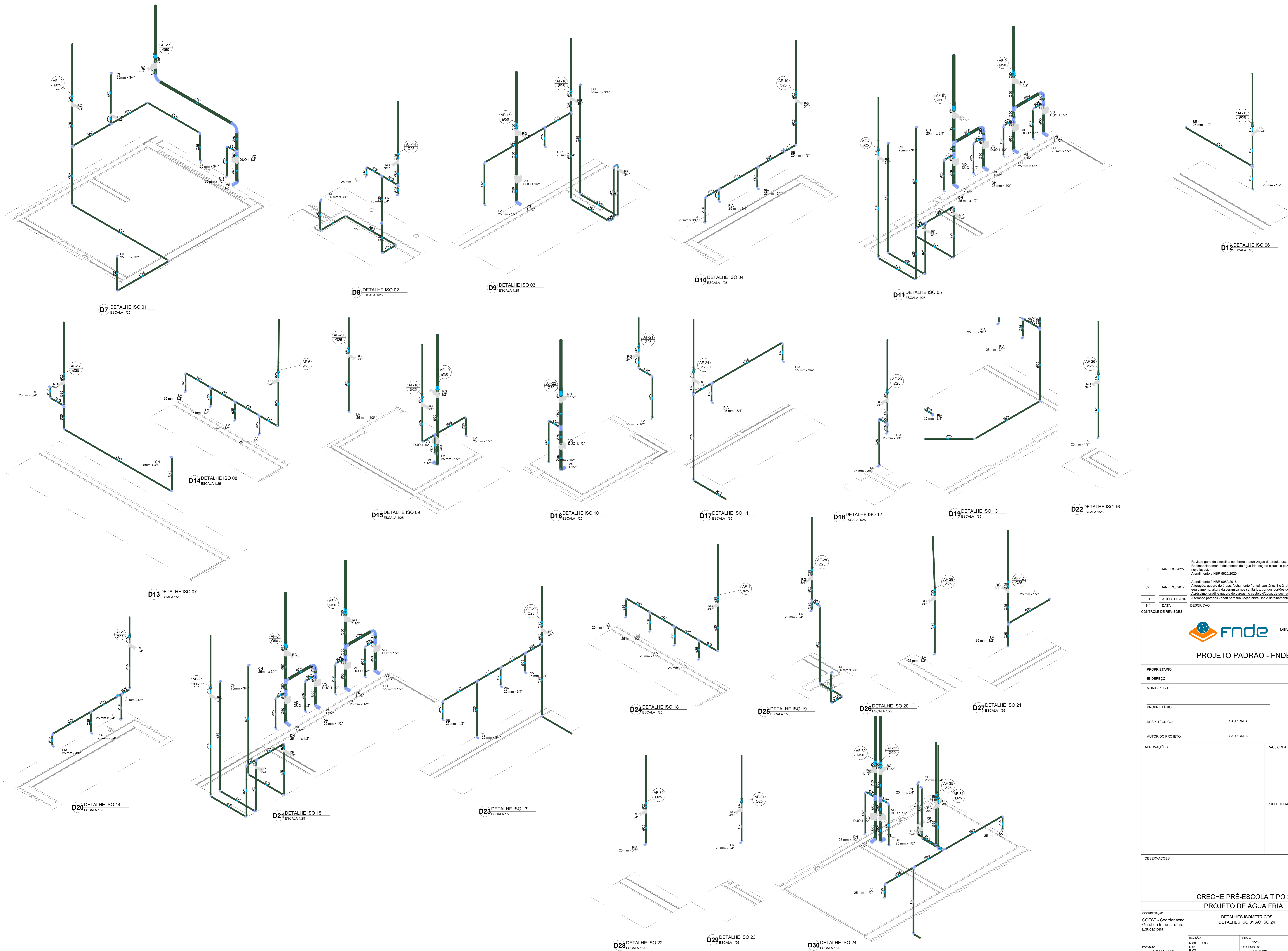

Nº	DATA	DESCRIÇÃO
03	JANEIRO/2025	Revisão geral da disciplina conforme a atualização da arquitetura. Redimensionamento dos pontos de água fria, esgoto cloacal e pluvial para adequação da arquitetura e novo layout. Atendimento a NBR 5626/2020
02	JANEIRO/2017	Atendimento a NBR 9050/2015. Alteração: quadro de áreas, fechamento frontal, sanitários 1 e 2, altura da pia/banheira, mobiliário e equipamento, altura da cerâmica nos sanitários, cor dos porfões dos esbôços e altura da porta P44. Atendimento: gráfico e quadro de cargas no caso de fiação, de duchas higiênicas e escurtidos pré-escola.
01	AGOSTO/2016	Alteração paredes - shut para tubulação hidráulica e esgoto; alteração da altura da pia/banheira.



PROJETO PADRÃO - FNDE

PROPRIETÁRIO: _____
 ENDEREÇO: _____
 MUNICÍPIO - UF: _____
 PROPRIETÁRIO: _____
 RESP. TÉCNICO: CAU / CREA _____
 AUTOR DO PROJETO: CAU / CREA _____

APROVAÇÕES	CAU / CREA
	PREFEITURA / RA

OBSERVAÇÕES:

**CRECHE PRÉ-ESCOLA TIPO 2
 PROJETO DE ÁGUA FRIA**

COORDENAÇÃO	DETALHES ISOMÉTRICOS DETALHES ISO 01 AO ISO 24	HAF
REVISÃO	ESCALA	FRANQUIA
R:00	1:25	
R:01	DATA EMISSÃO	
R:02	JAN/2025	
FORMATO	(A0 841x1189)	03/05

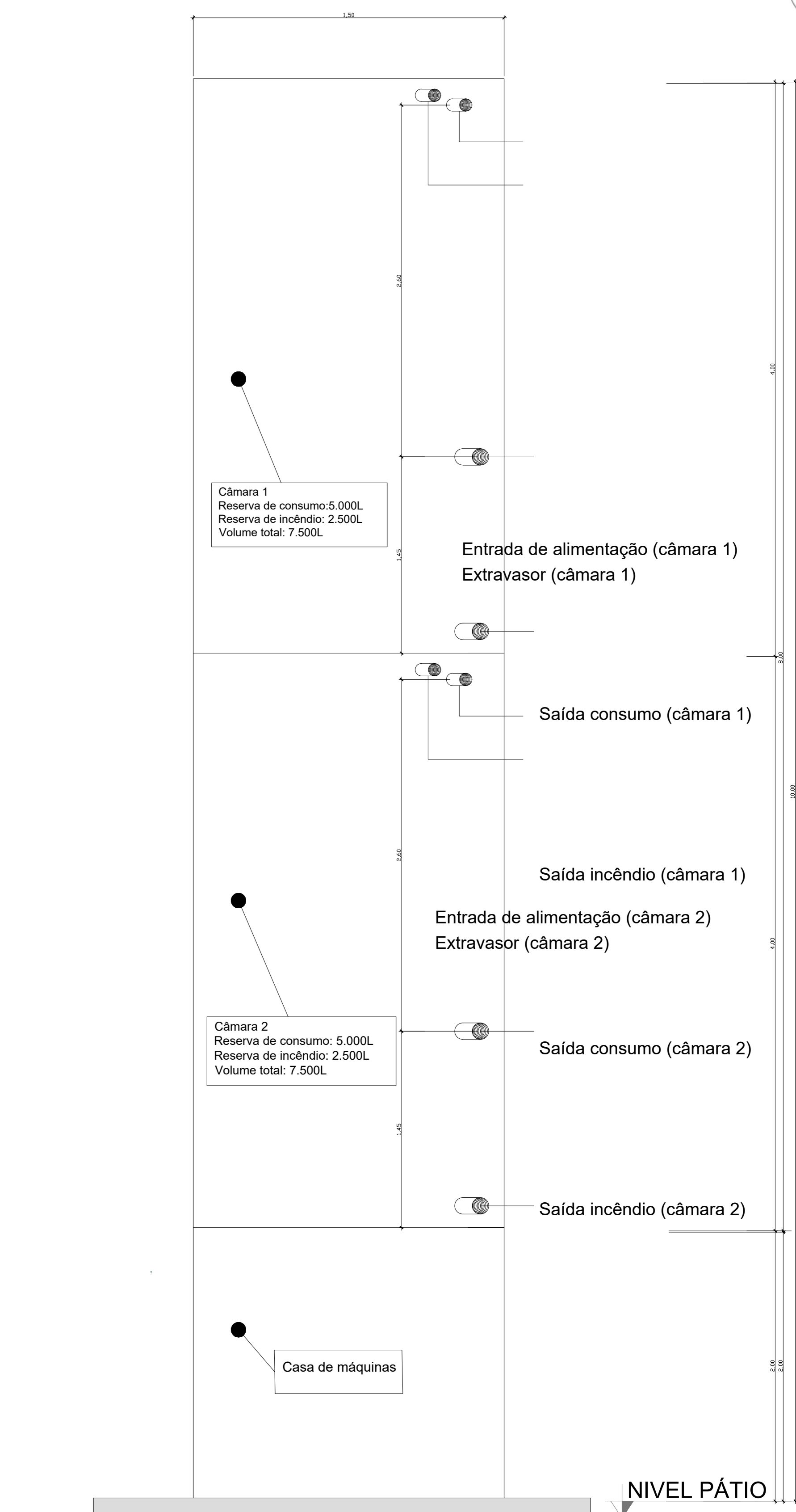
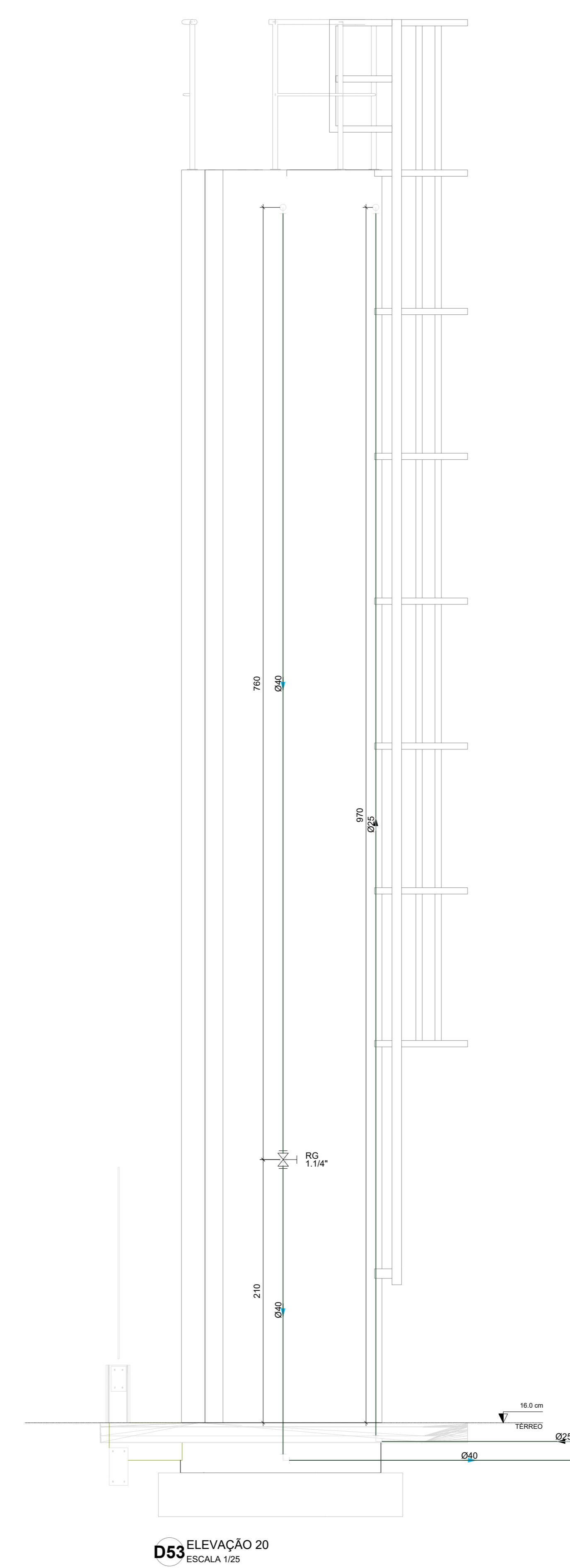
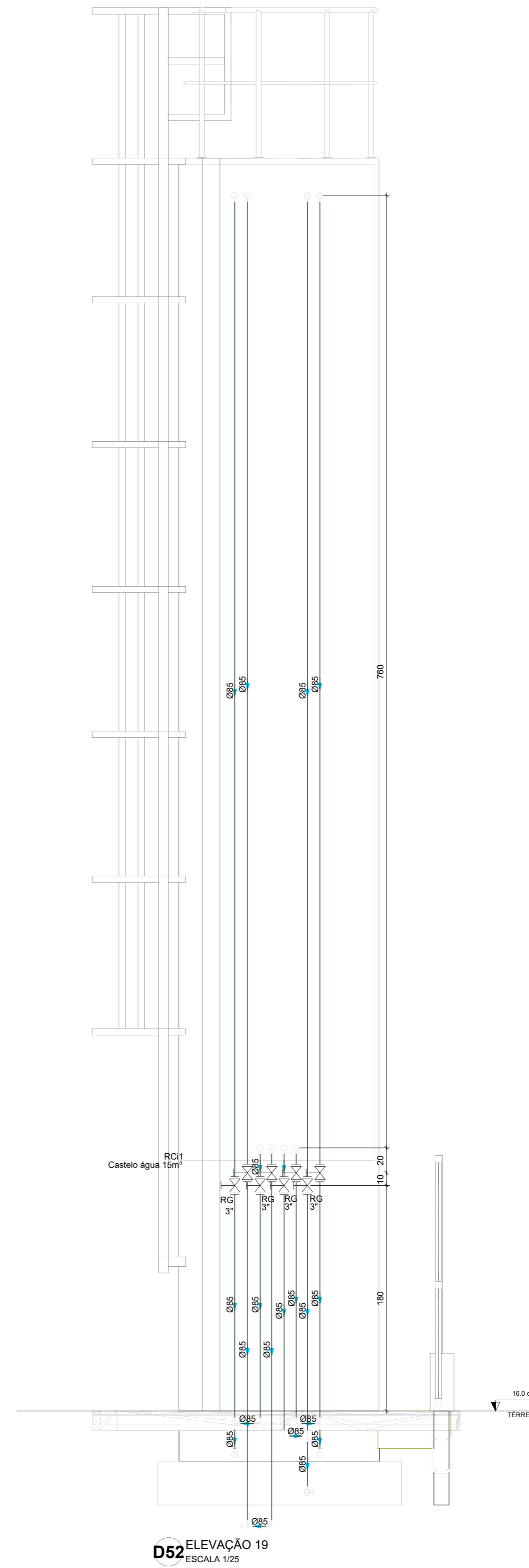
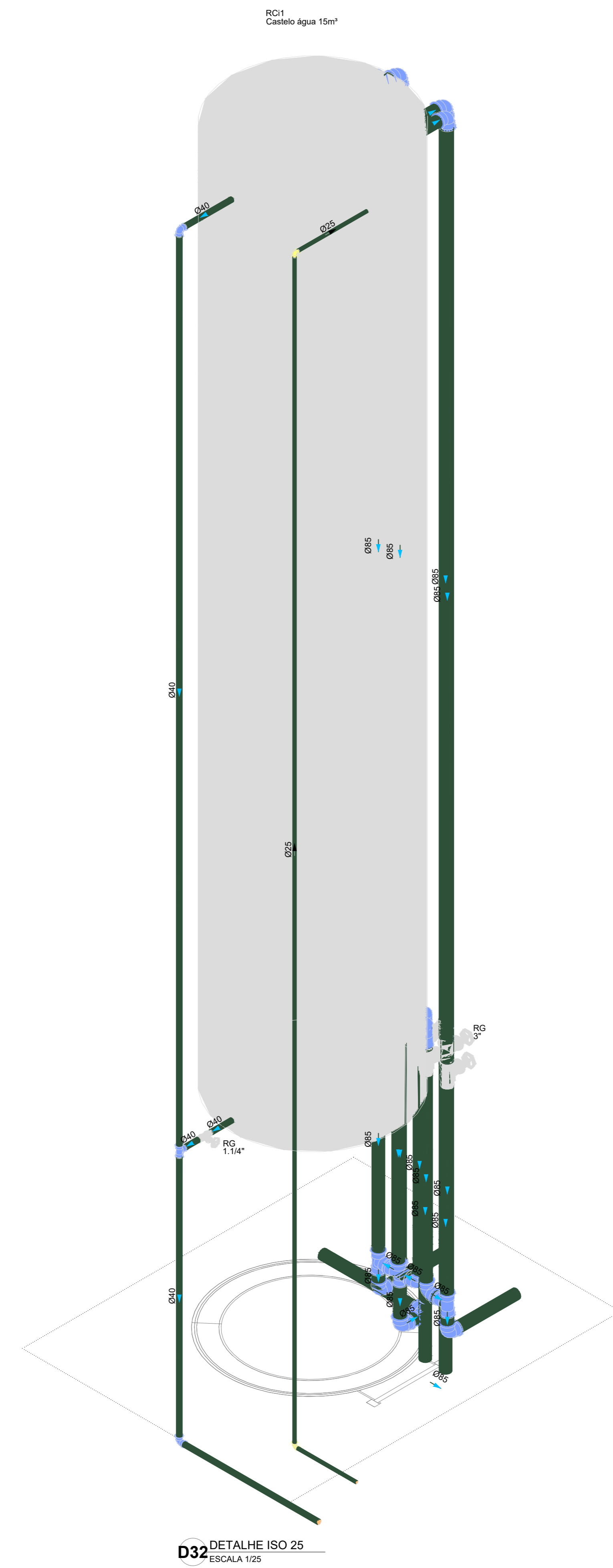
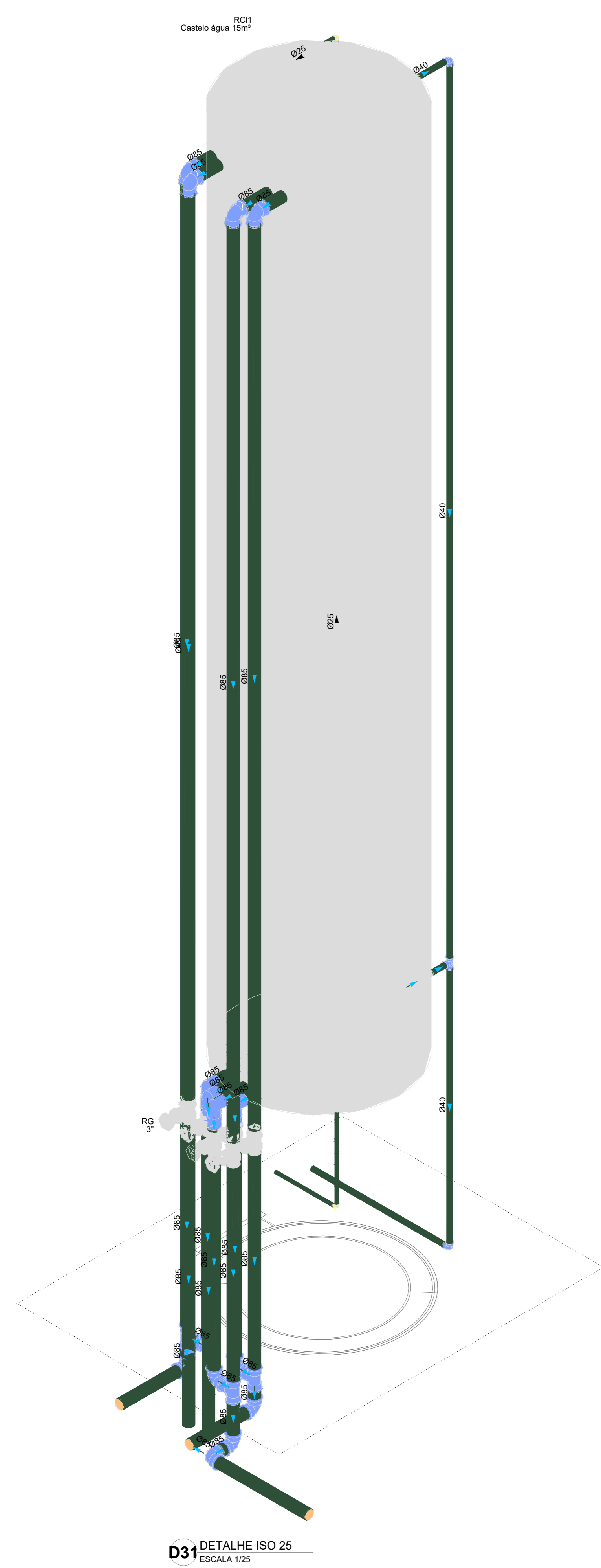

N°	DATA	DESCRIÇÃO
03	JANEIRO/2025	Revisão geral da disciplina conforme a atualização da arquitetura. Redimensionamento dos pontos de água fria, esgoto cloacal e pluvial para adequação da arquitetura e novo layout. Atendimento a NBR 5626/2020
02	JANEIRO/2017	Atendimento a NBR 9050/2015. Alteração: quarto de área, fechamento frontal, sanitários 1 e 2, altura da pia/banheira, mobiliário e equipamento, altura da cerâmica nos sanitários, cor dos porfites dos sanitários e altura da porta P44. Acréscimo: grife e quadro de cargas no castelo d'água, de duchas higiênicas e escaninhos pré-escala.
01	AGOSTO/2016	Alteração paredes - shut para tubulação hidráulica e esgoto; alteração de altura da pia/banheira.



PROJETO PADRÃO - FNDE

PROPRIETÁRIO: _____
 ENDEREÇO: _____
 MUNICÍPIO - UF: _____
 PROPRIETÁRIO: _____
 RESP. TÉCNICO: CAU / CREA _____
 AUTOR DO PROJETO: CAU / CREA _____
 APROVAÇÕES: _____ CAU / CREA _____
 _____ PREFEITURA / RA _____

OBSERVAÇÕES:

**CRECHE PRÉ-ESCOLA TIPO 2
PROJETO DE ÁGUA FRIA**

COORDENAÇÃO CGEST - Coordenação Geral de Infraestrutura Educativa	CASTELO D'ÁGUA DETALHES - VISTAS E DETALHE ISOMÉTRICO	HAF
REVISÃO R:00 R:03 R:01 R:02	ESCALA 1:25 DATA EMISSÃO JAN/2025	PRONCHIA 04/05

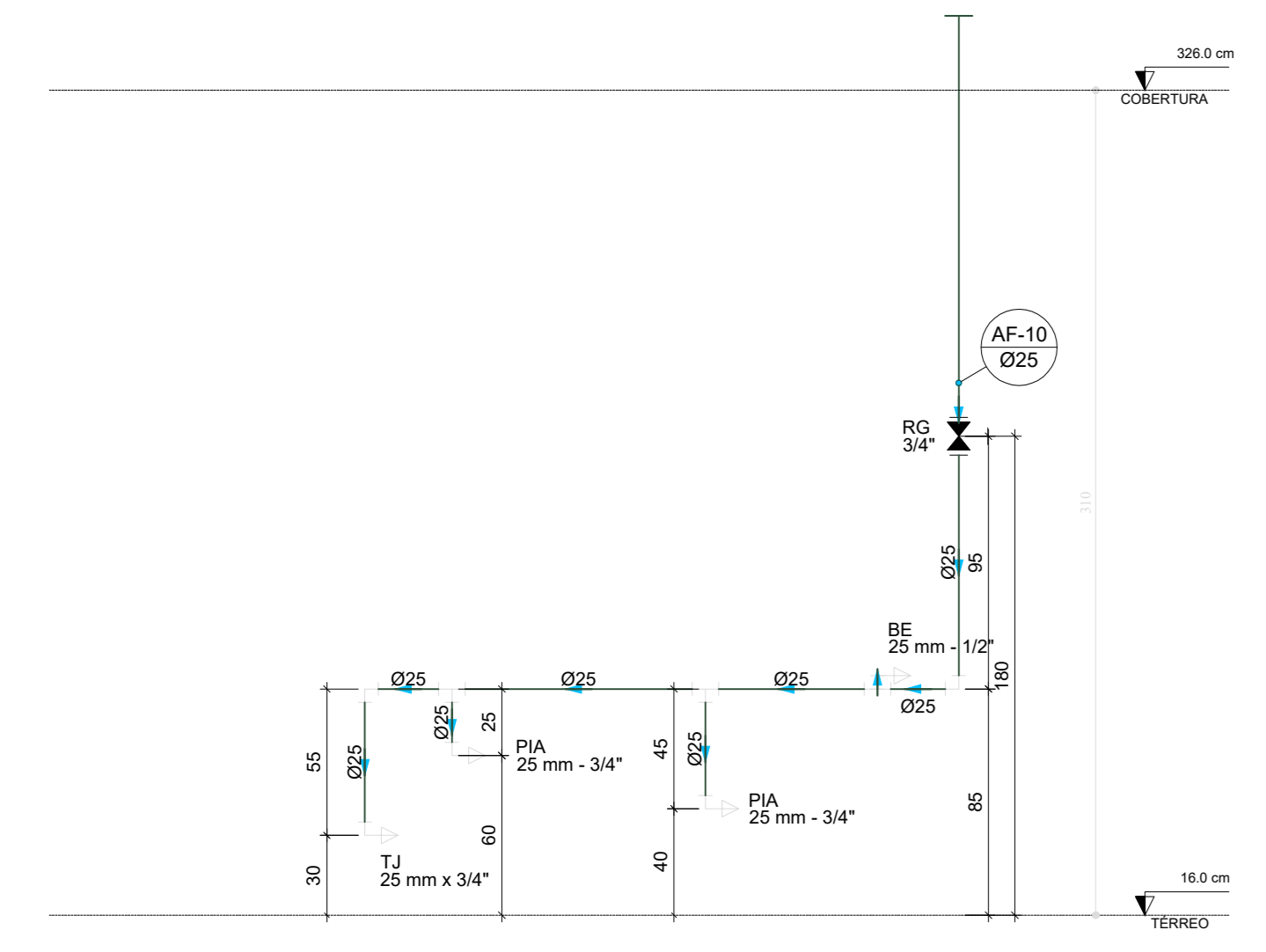

D34 ELEVÇÃO 1
ESCALA 1/25

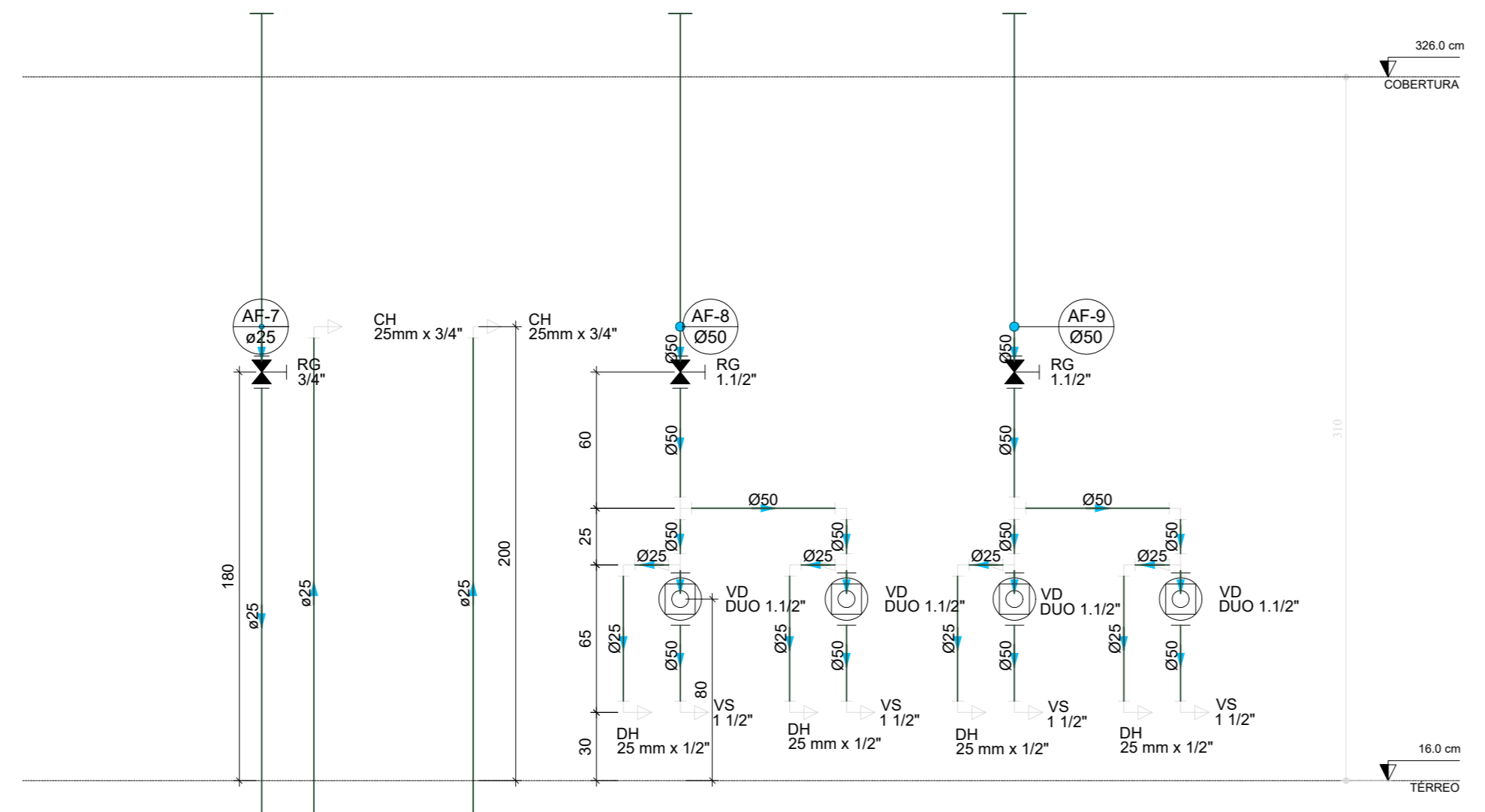

D35 ELEVÇÃO 2
ESCALA 1/25

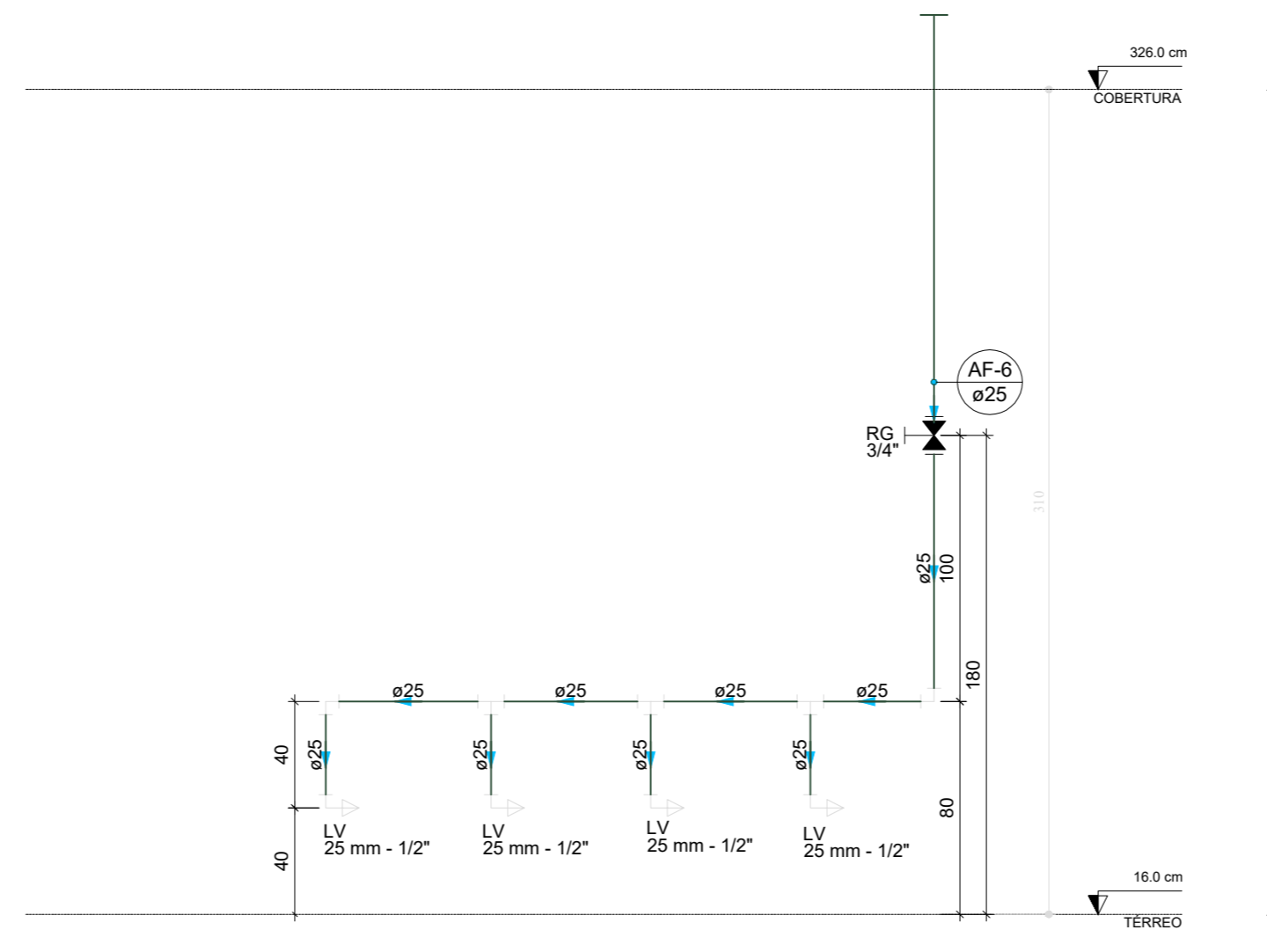

D36 ELEVÇÃO 3
ESCALA 1/25

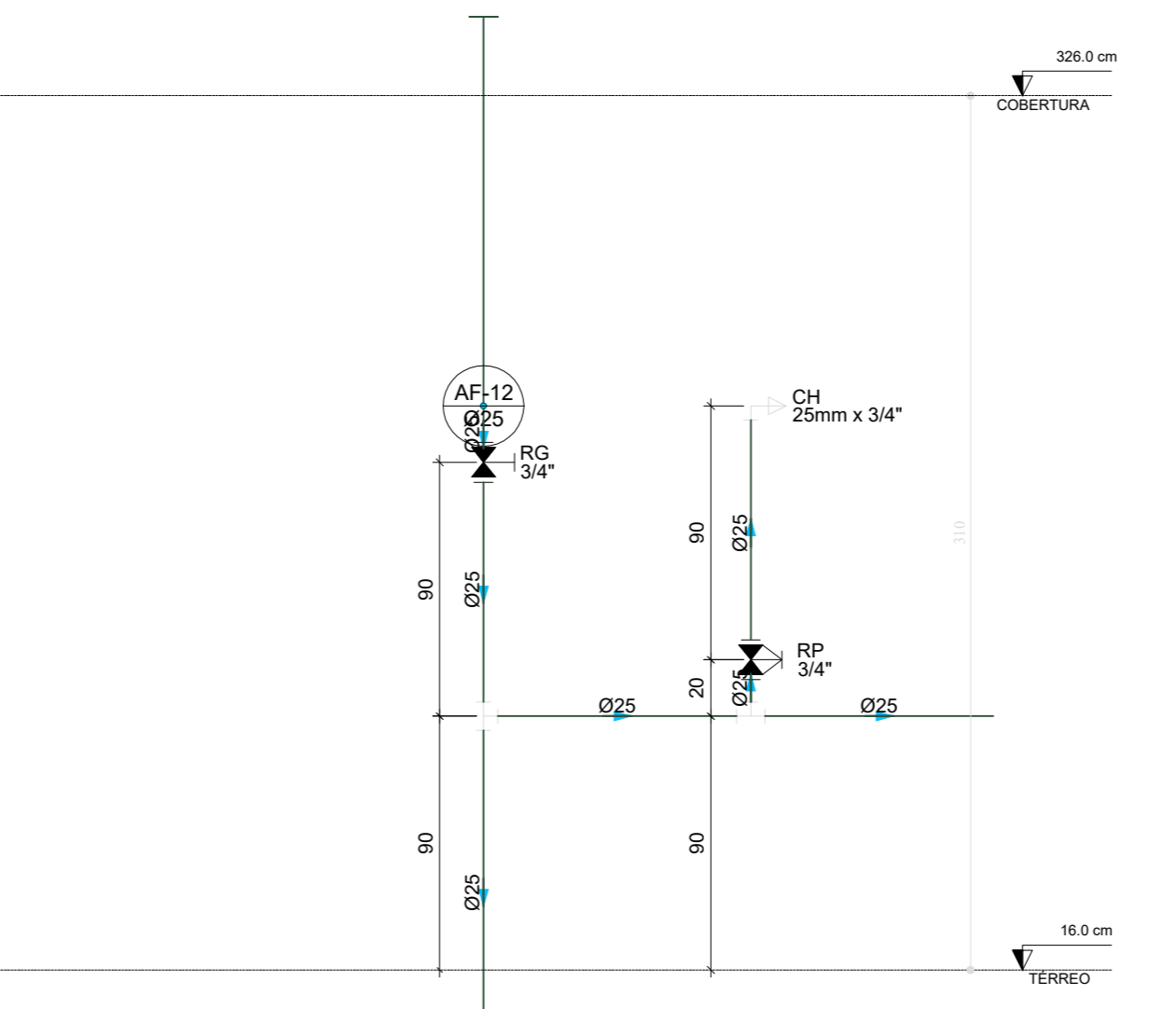

D37 ELEVÇÃO 4
ESCALA 1/25

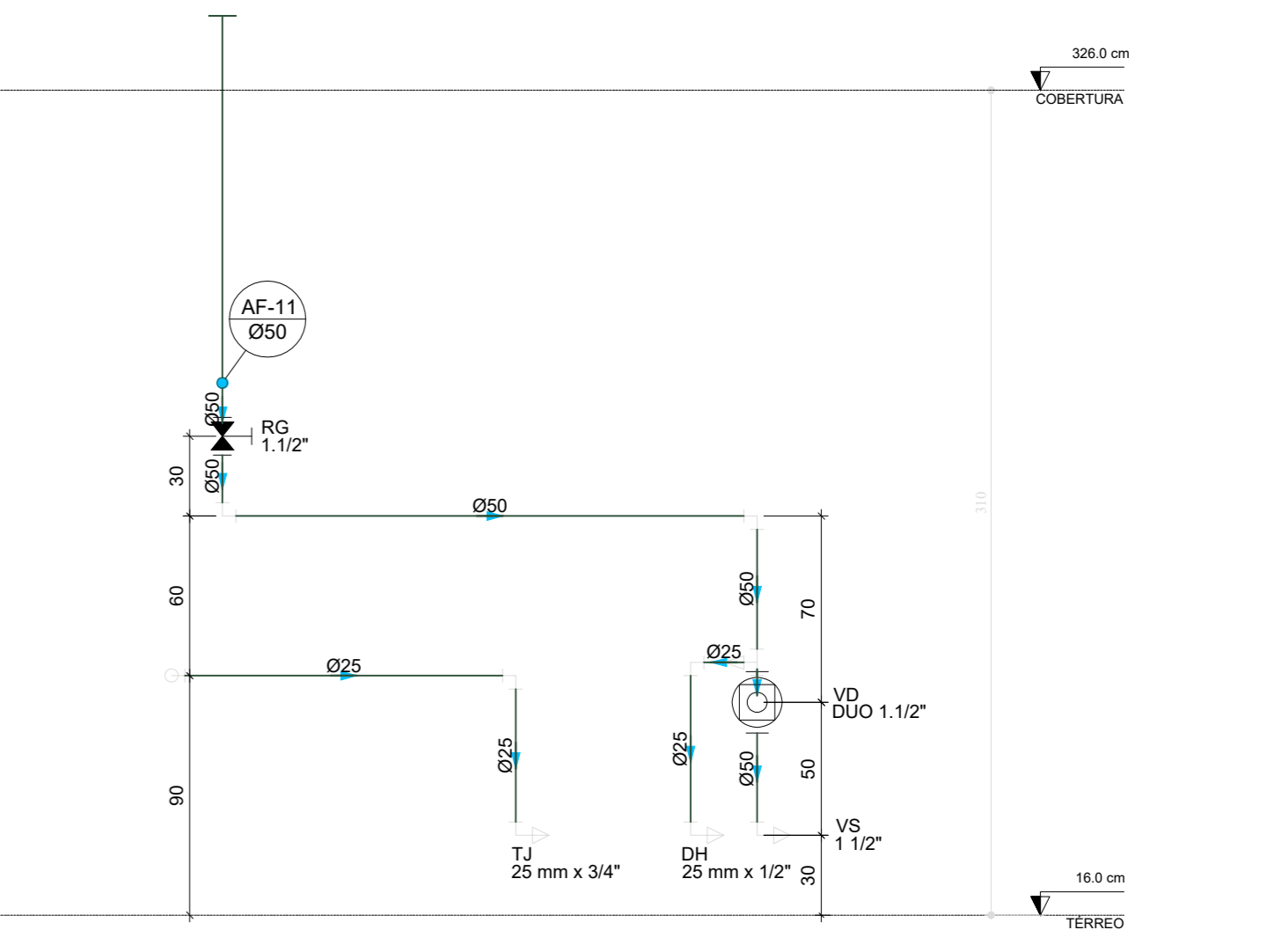

D38 ELEVÇÃO 5
ESCALA 1/25

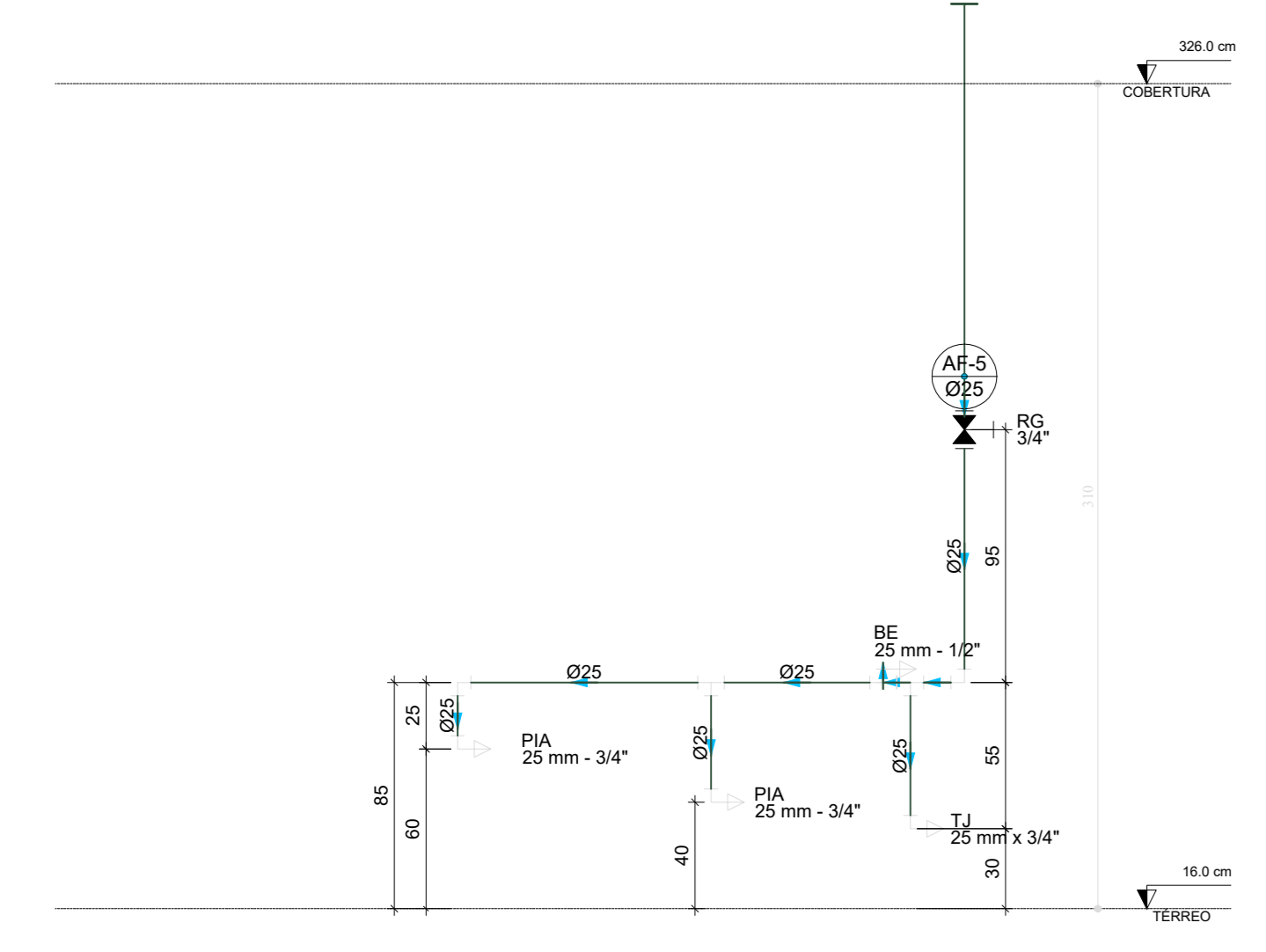

D39 ELEVÇÃO 6
ESCALA 1/25

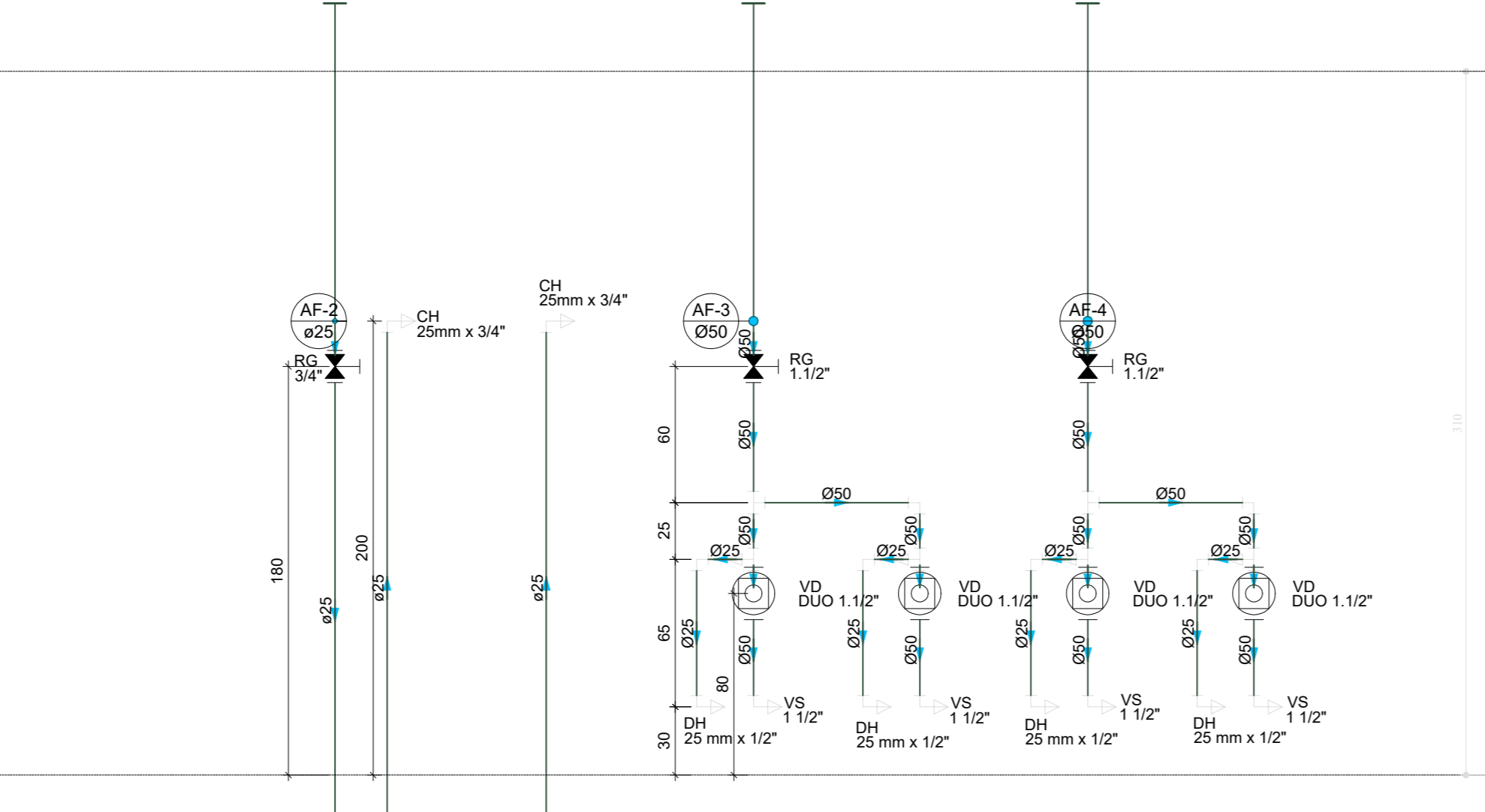

D40 ELEVÇÃO 7
ESCALA 1/25

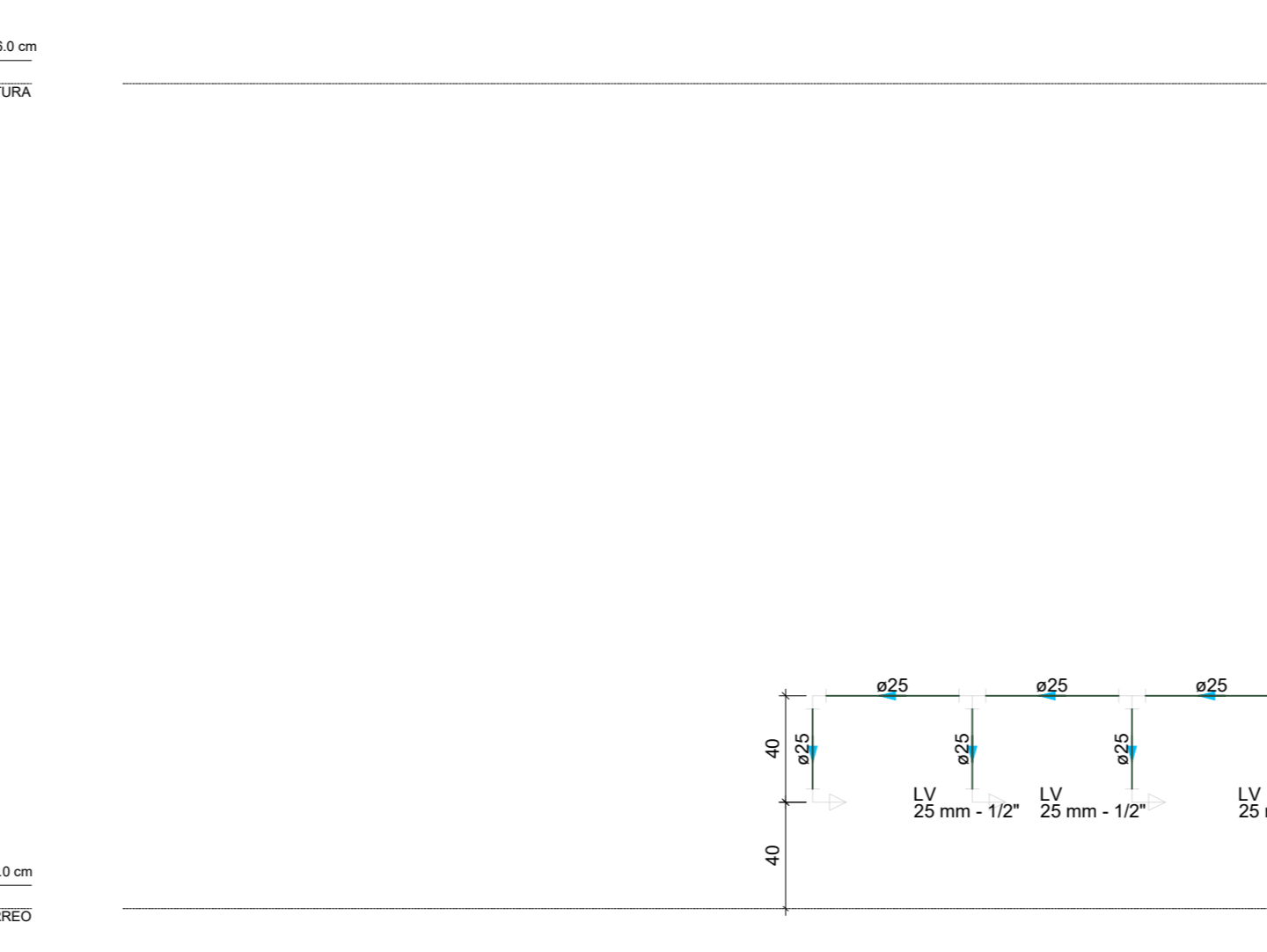

D41 ELEVÇÃO 8
ESCALA 1/25

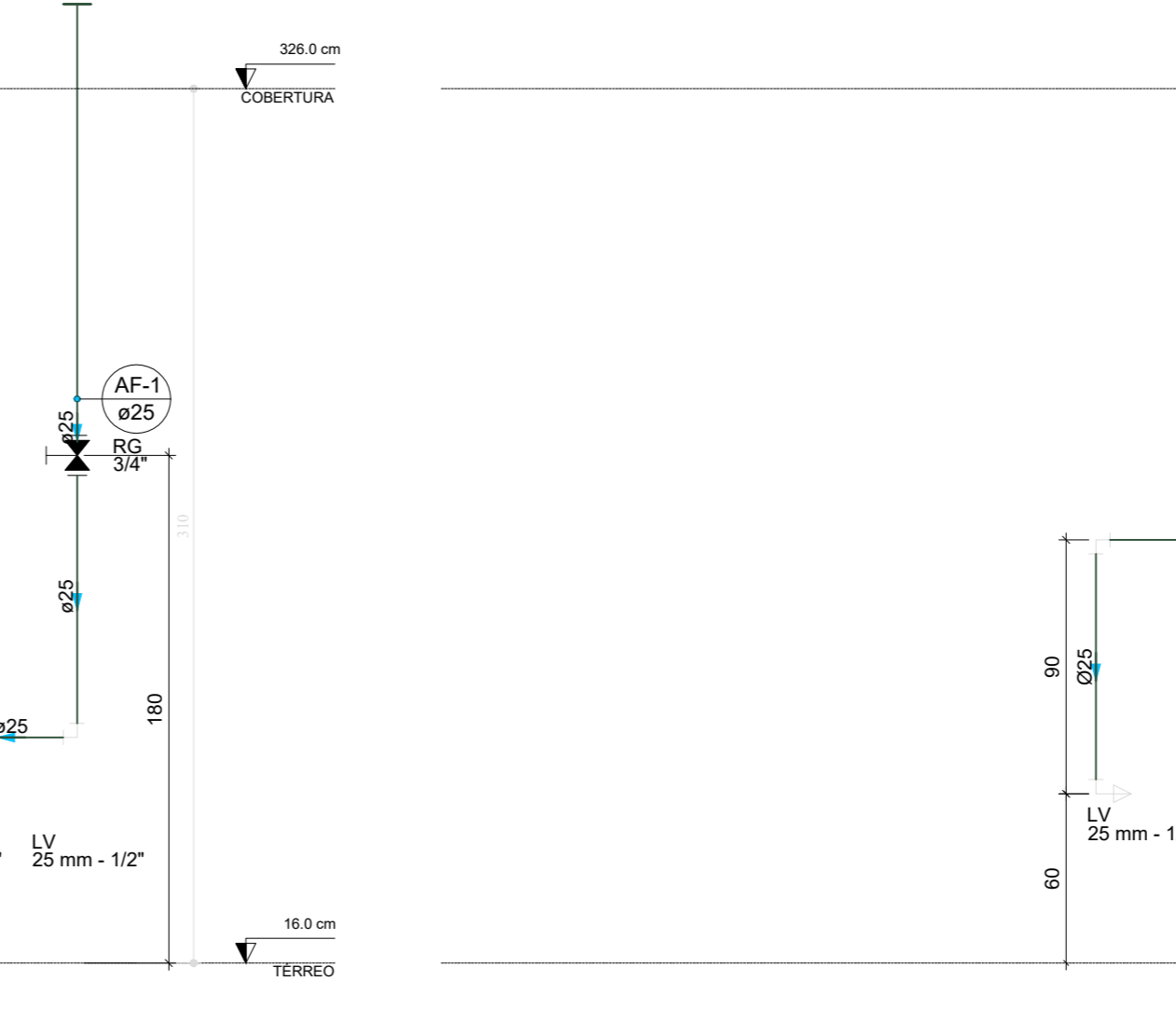

D42 ELEVÇÃO 9
ESCALA 1/25

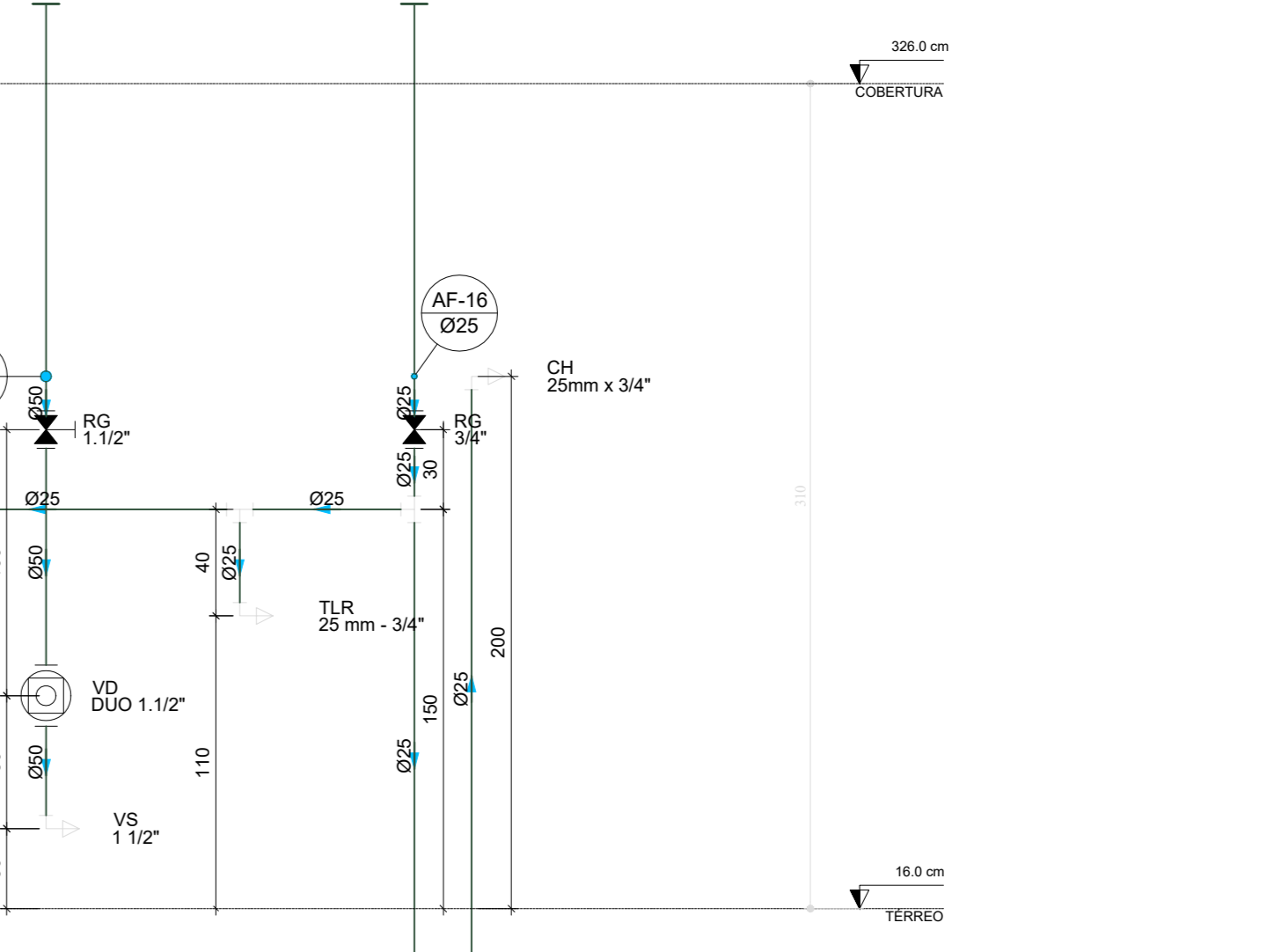

D43 ELEVÇÃO 10
ESCALA 1/25

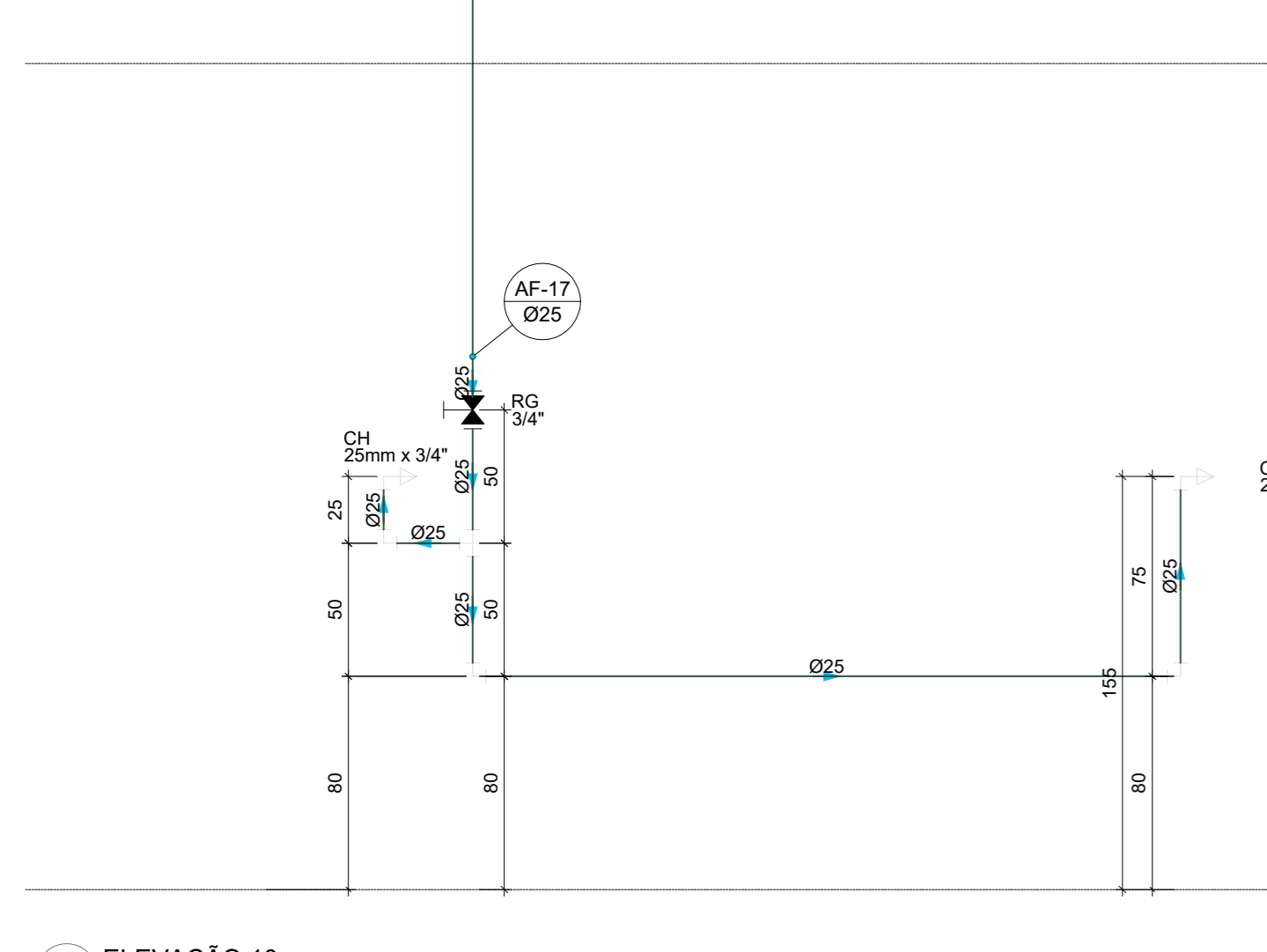

D44 ELEVÇÃO 11
ESCALA 1/25

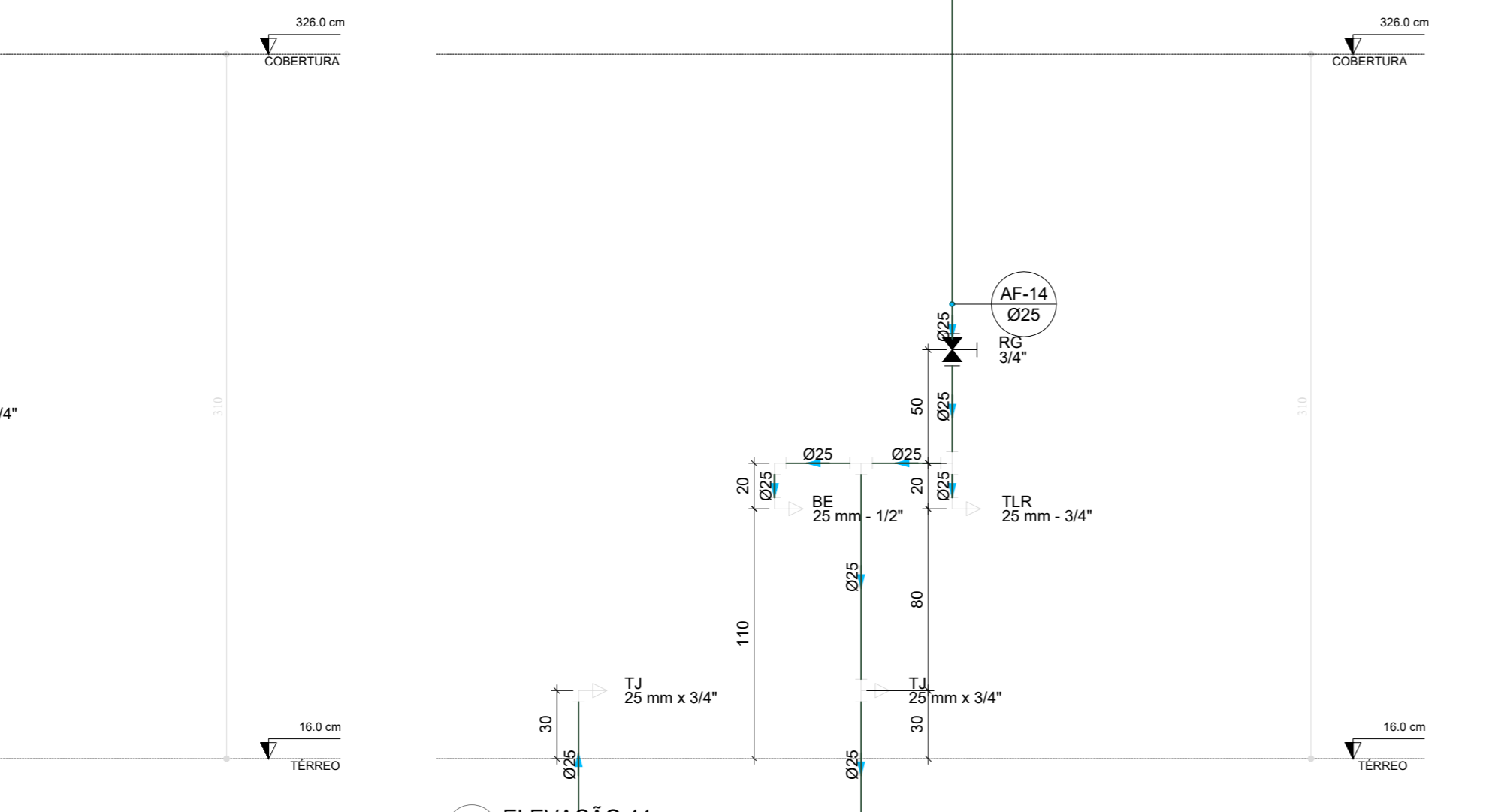

D45 ELEVÇÃO 12
ESCALA 1/25

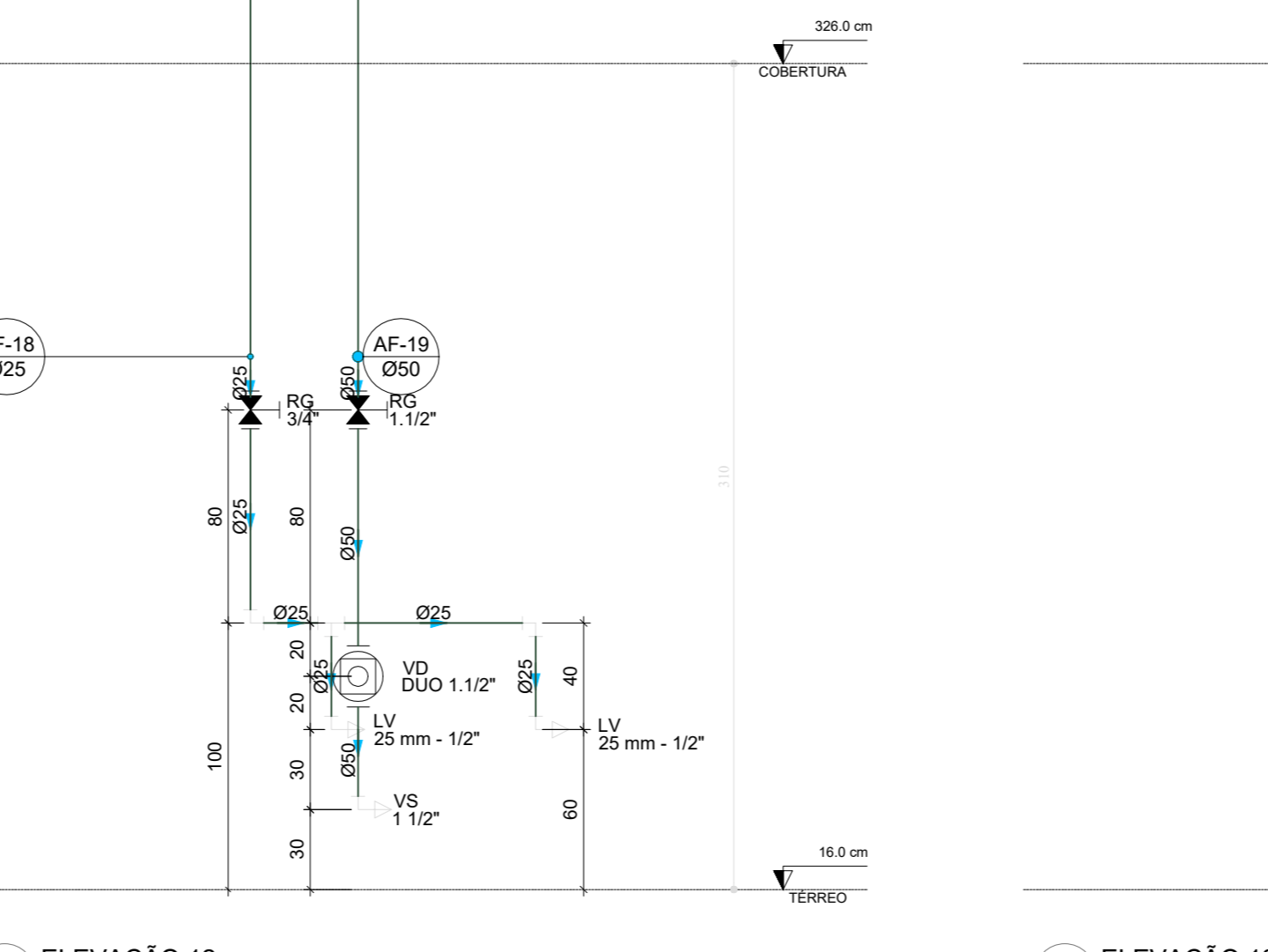

D46 ELEVÇÃO 13
ESCALA 1/25

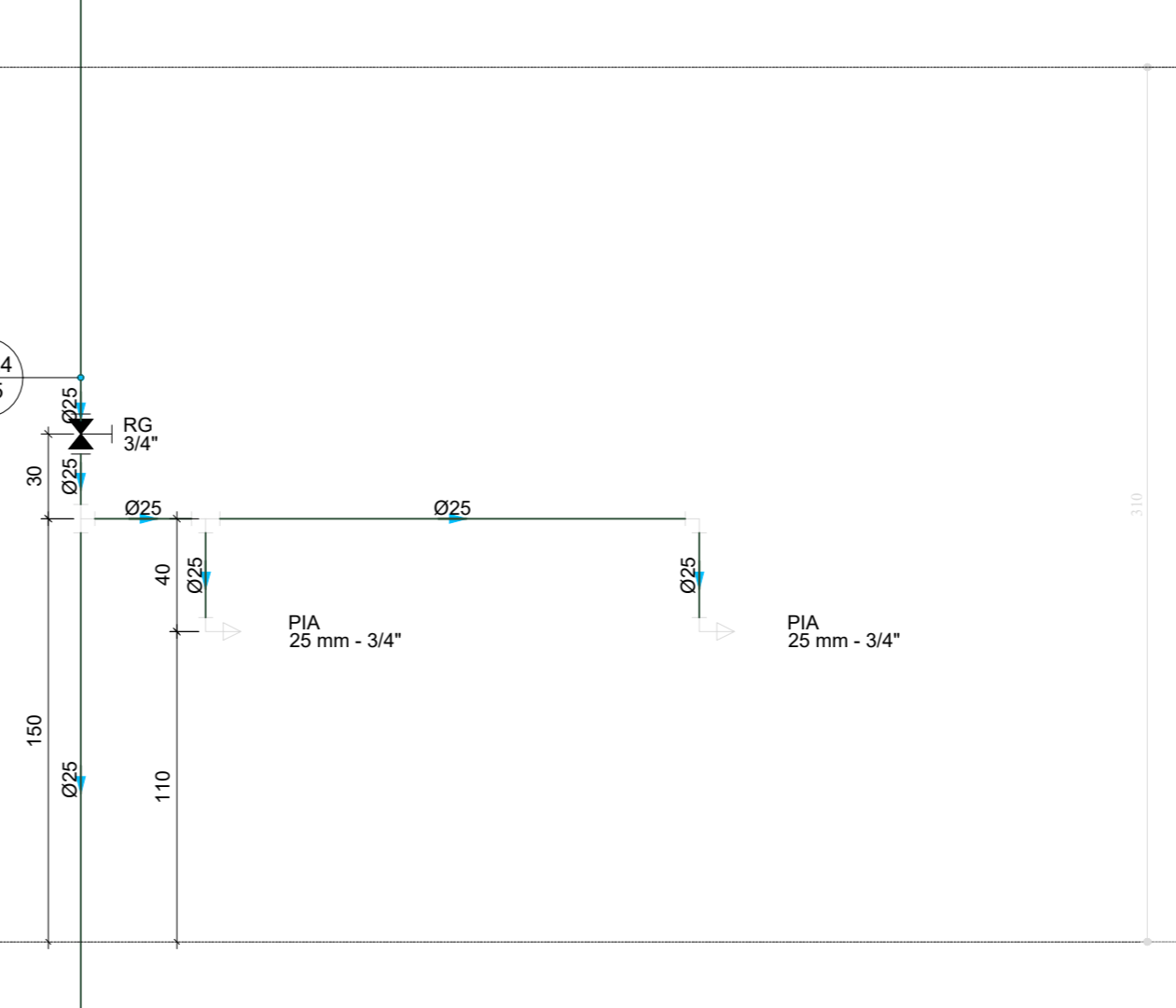

D47 ELEVÇÃO 14
ESCALA 1/25

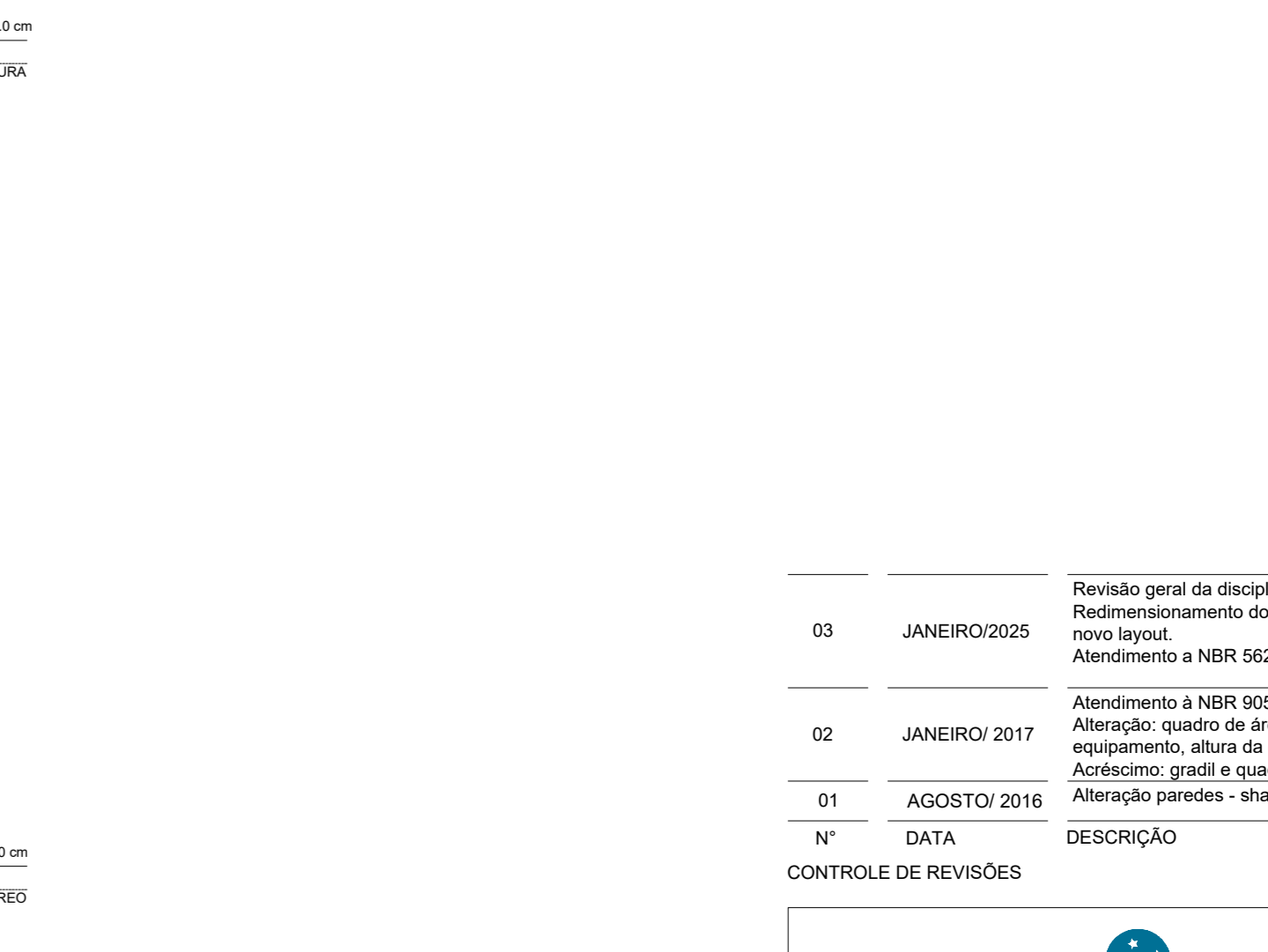

D48 ELEVÇÃO 15
ESCALA 1/25

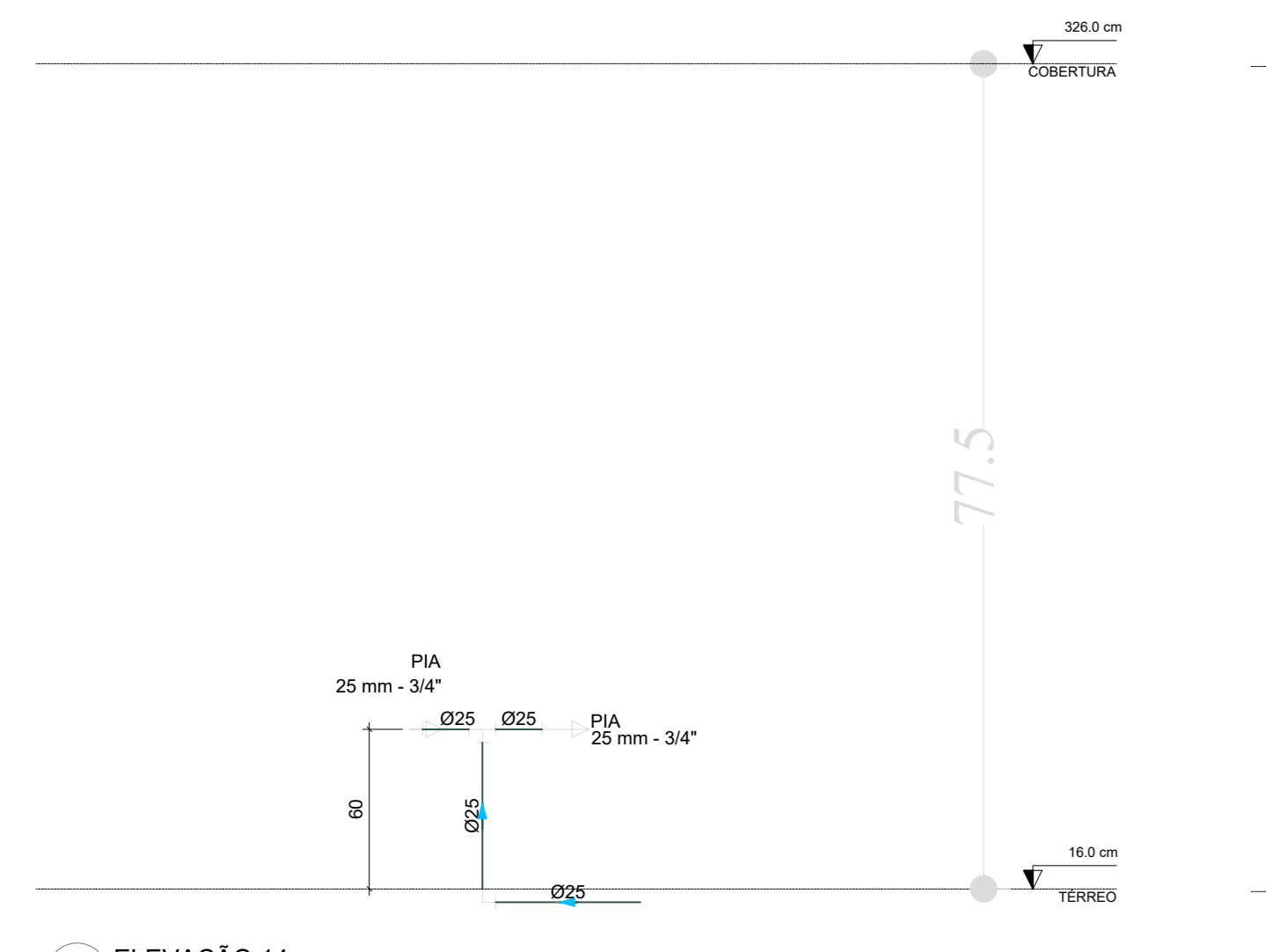

D49 ELEVÇÃO 16
ESCALA 1/25

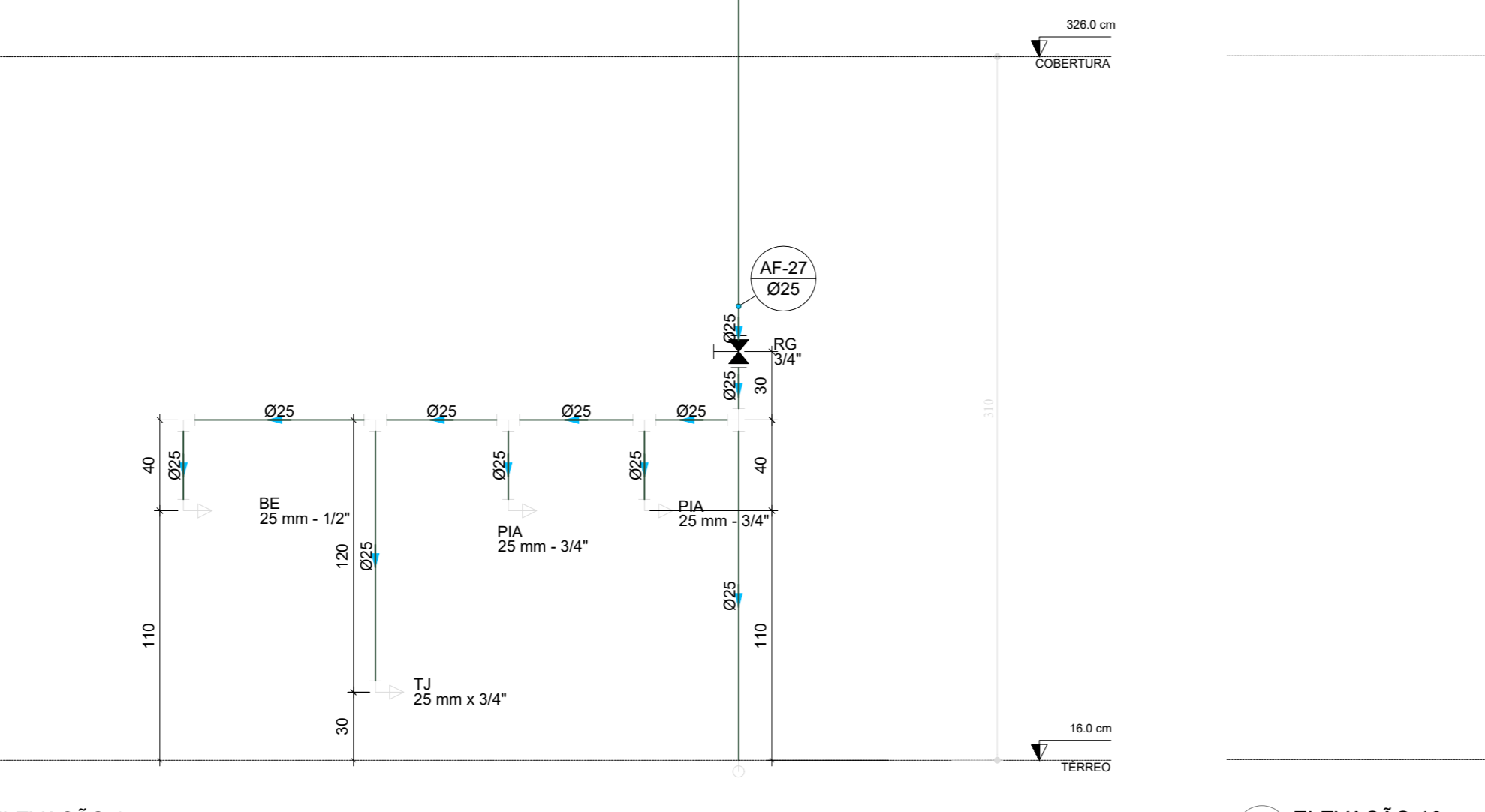

D50 ELEVÇÃO 17
ESCALA 1/25

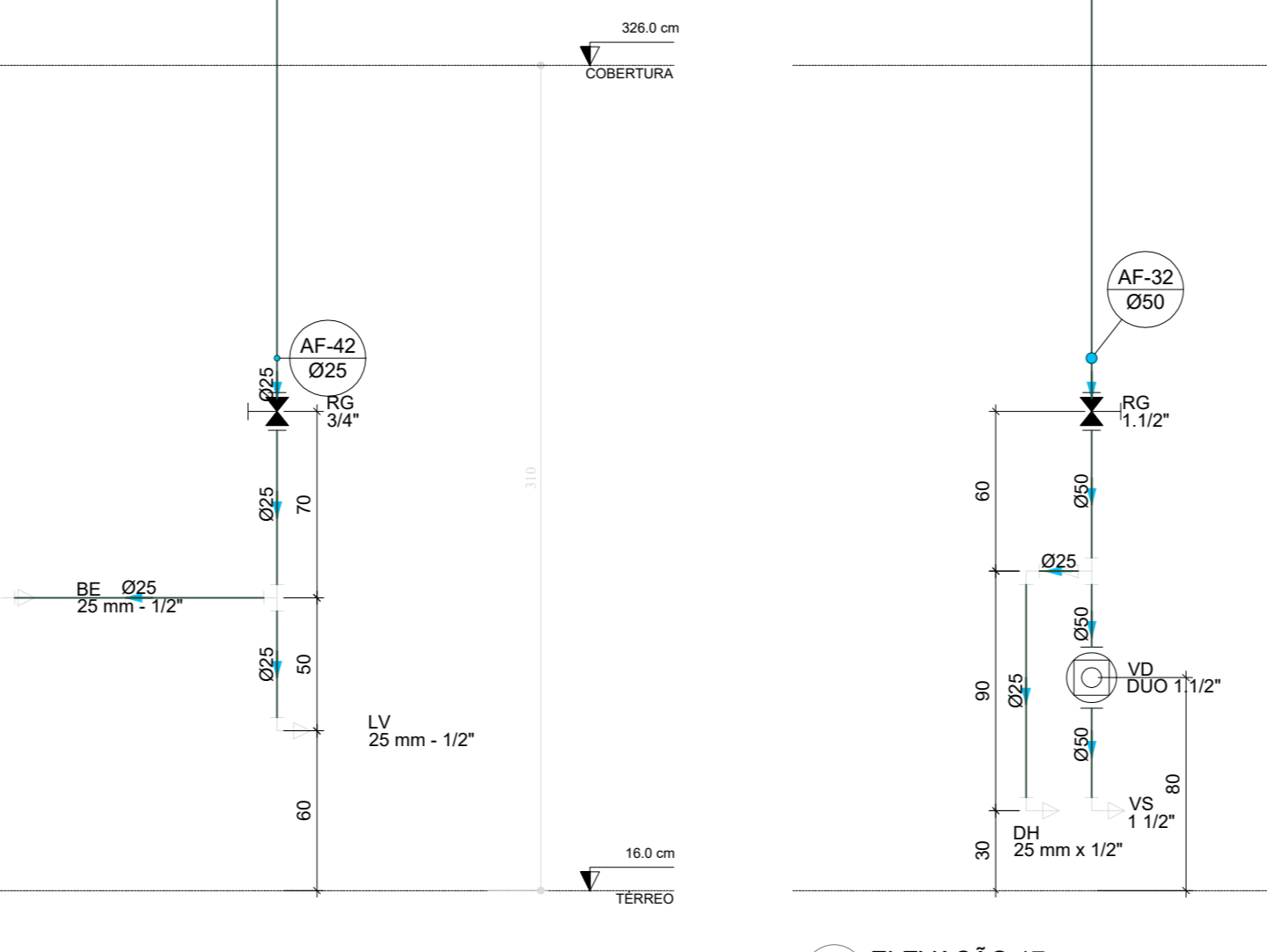

D51 ELEVÇÃO 18
ESCALA 1/25

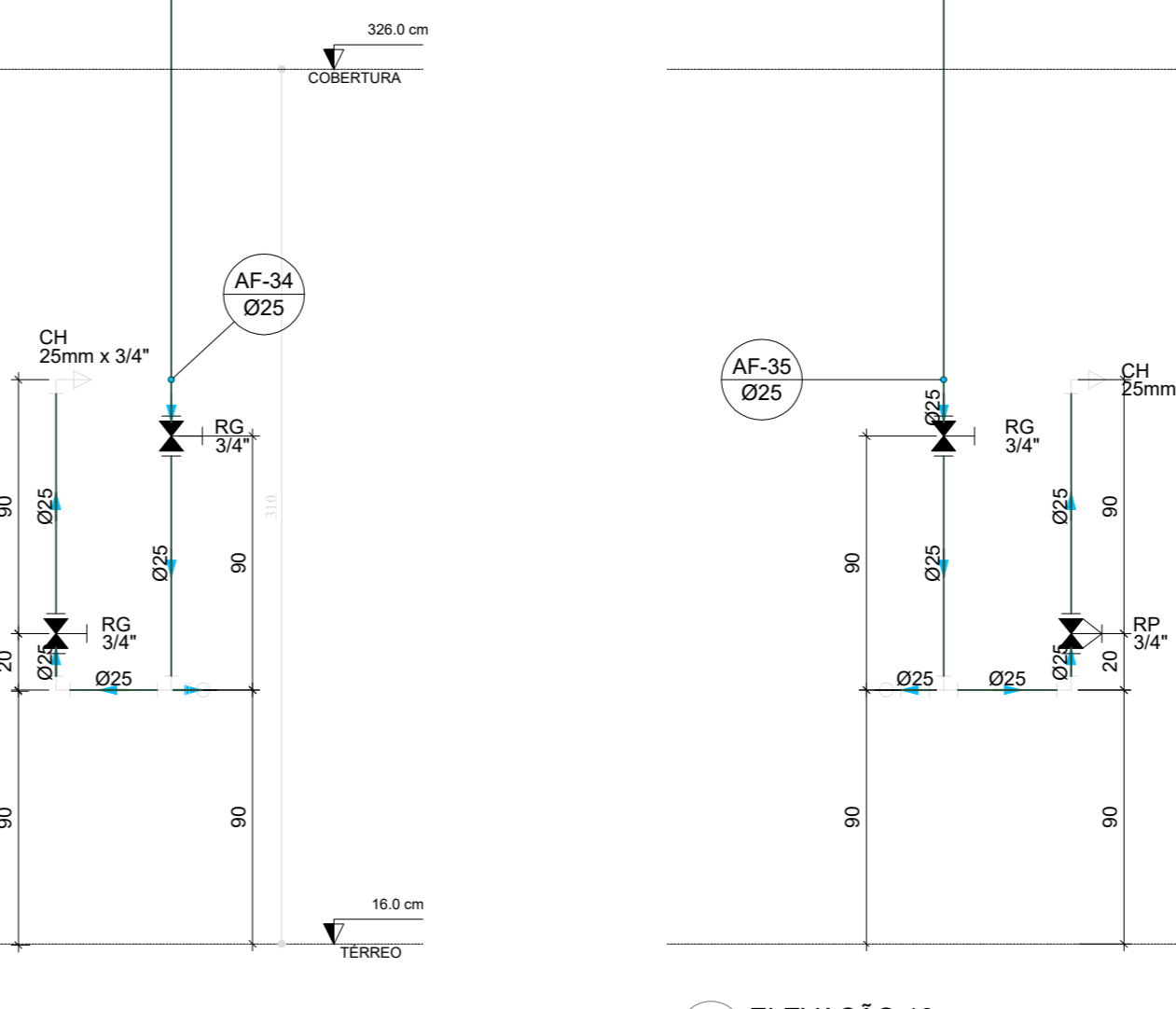

D51 ELEVÇÃO 18
ESCALA 1/25

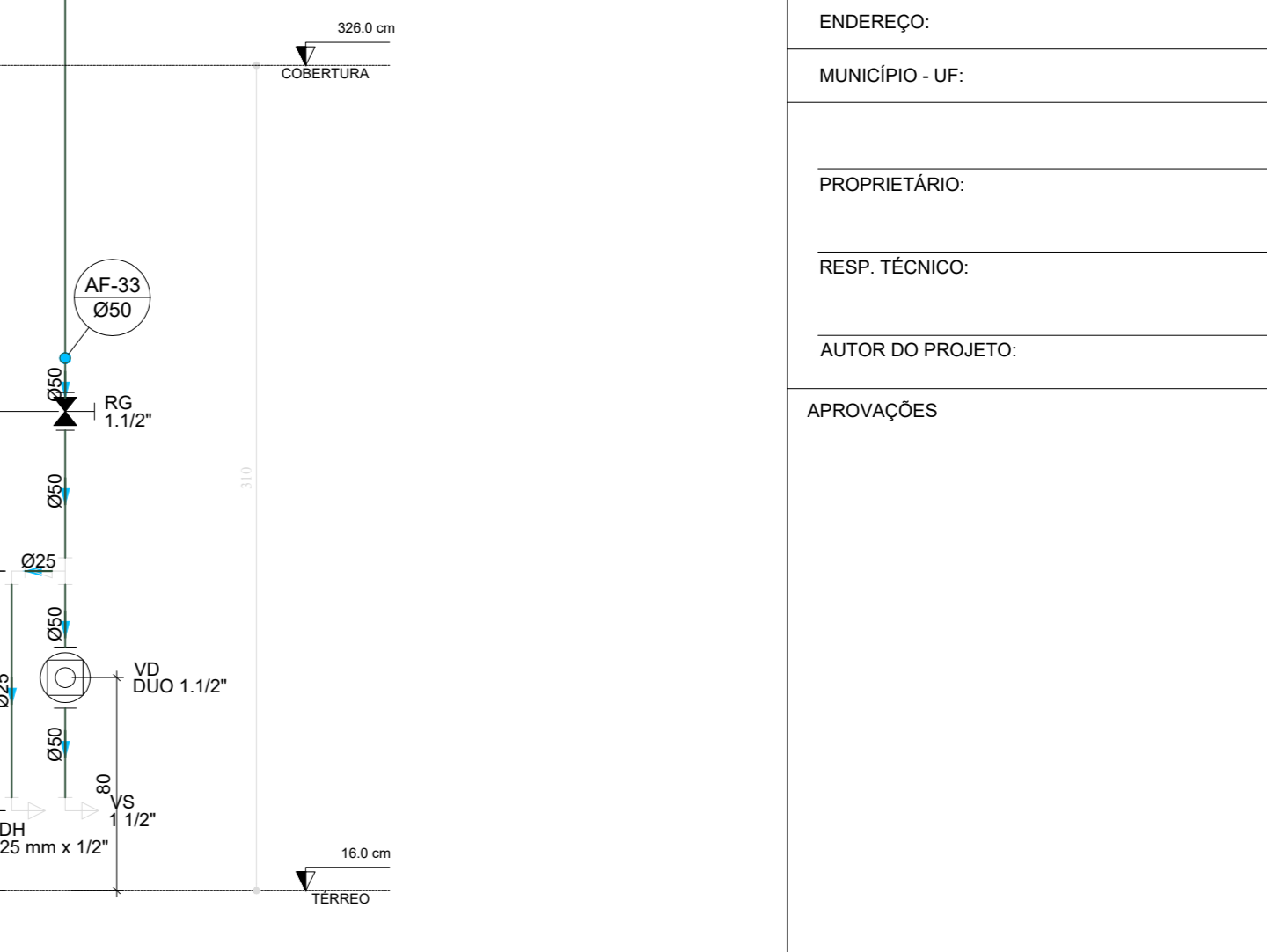

D51 ELEVÇÃO 18
ESCALA 1/25

03	JANEIRO/2025	Revisão geral da disciplina conforme a atualização da arquitetura. Redimensionamento dos pontos de água fria, esgoto cloacal e pluvial para adequação da arquitetura e novo layout. Alteramento a NBR 5626/2020
02	JANEIRO/2017	Alteramento a NBR 9050/2015. Alteração: quadro de áreas, fechamento frontal, sanitários 1 e 2, altura da pia/banheira, mobília e equipamento, altura da cerâmica nos sanitários, cor dos porfres dos esbater e altura da porta P44. Acréscimo: grade e quadro de carga no castelo d'água, de duchas higiênicas e escaninhos pré-escola. Alteração paredes - shut para tubulação hidráulica e esgoto; alteração da altura da pia/banheira.
01	AGOSTO/2016	
N°	DATA	DESCRIÇÃO

CONTROLE DE REVISÕES



PROJETO PADRÃO - FNDE

PROPRIETÁRIO:	
ENDEREÇO:	
MUNICÍPIO - UF:	
PROPRIETÁRIO:	
RESP. TÉCNICO:	CAU / CREA
AUTOR DO PROJETO:	CAU / CREA
APROVAÇÕES	CAU / CREA
	PREFEITURA / RA

OBSERVAÇÕES:

CRECHE PRÉ-ESCOLA TIPO 2
PROJETO DE ÁGUA FRIA

COORDENAÇÃO CGEST - Coordenação Geral de Infraestrutura Educativa	DETALHES - VISTAS DETALHE ELE1 e ELE18	HAF
REVISÃO R.00 R.01 R.02	ESCALA 1/25 DATA EMISSÃO JAN/2025	PRANCHAS 05/05