

**FACHADA - PROPOSTA**  
Esc. 1:100

**WARNEY PEREIRA**  
RABELO:99578778368

Assinado de forma digital por  
**WARNEY PEREIRA**  
RABELO:99578778368

NOTAS

- COTAS EM METROS;                      - CONFERIR MEDIDAS, ABERTURAS, NÍVEIS E PRUMOS NO LOCAL;                      - ESSA PRANCHA DEVE SER IMPRESSA COLORIDA;
- COTAS DE NÍVEL EM METROS;                      - MEDIDAS EM COTA PREVALECEM SOBRE O DESENHO;

FOLHA

01 / 01

RESPONSÁVEL <b>ENG: WARNEY RABELO</b>	CREA/CE <b>352857</b>	COD. DO PROJETO <b>0000</b>	PROJETO <b>REFORMA E AMPLIAÇÃO</b>	CONTEÚDO DA PRANCHA <b>FACHADA</b>	ESCALA <b>INDICADA</b>	TRABALHO DESENVOLVIDO POR: <b>DEP. DE CONVÊNIOS E PROJETOS</b> 
DESENHO <b>CARLOS CARDOSO</b>	DATA <b>08/2025</b>	FASE <b>EXECUTIVO</b>	ENDEREÇO <b>BAIRRO COMPO NOVO, QUIXADÁ</b>	REVISÃO <b>01</b>		

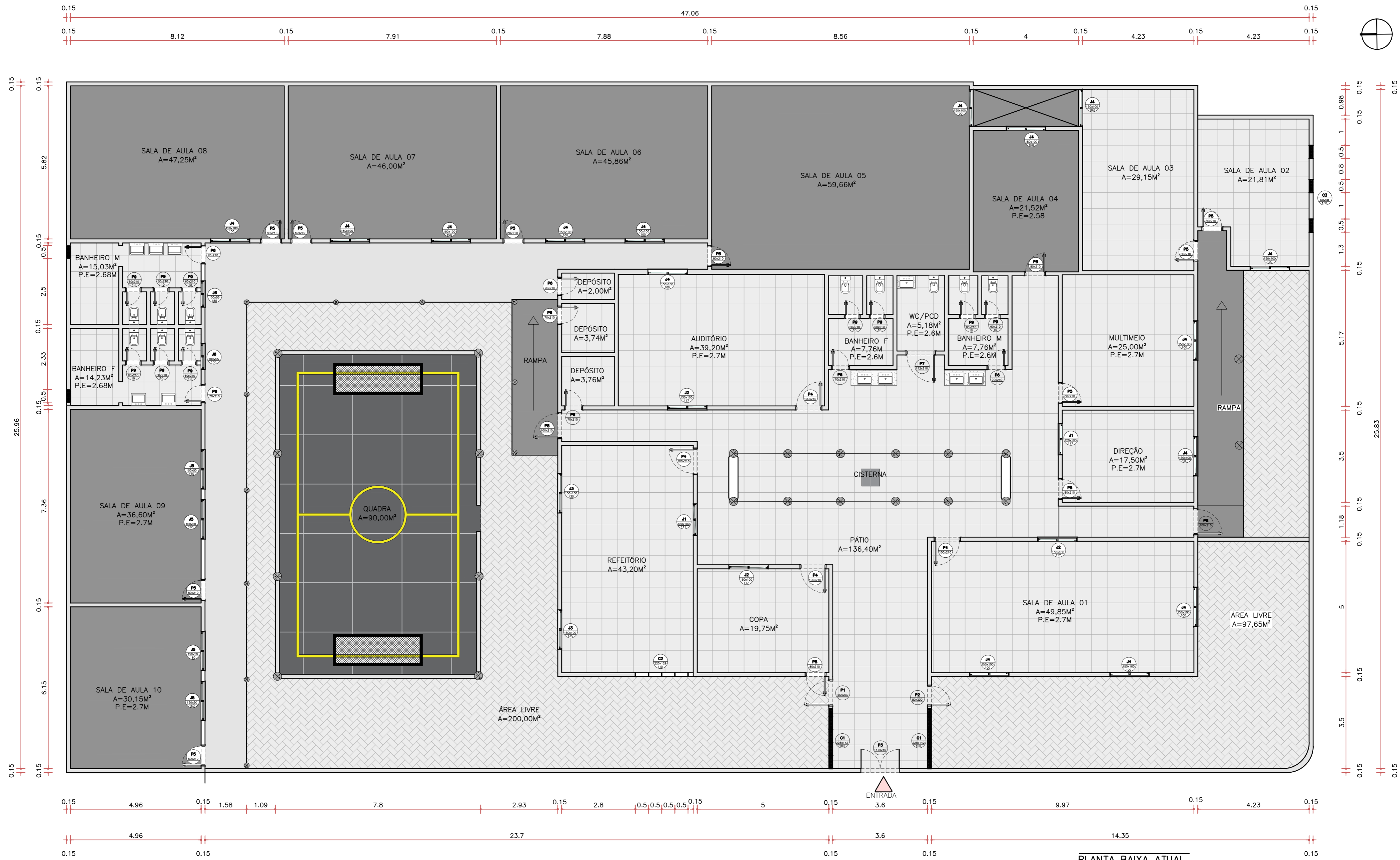

ID	ALT.	LARG.	PEIT.	OBSERVAÇÕES
P1	2,30	1,00	-	PORTÃO DE GRADE
P2	2,30	0,80	-	PORTÃO DE GRADE
P3	2,40	1,47	-	PORTÃO DE ALUMÍNIO
P4	2,10	1,00	-	MADEIRA PINTURA BRANCA
P5	2,10	0,80	-	MADEIRA PINTURA BRANCA
P6	2,10	0,70	-	MADEIRA PINTURA BRANCA
P7	2,10	1,12	-	MADEIRA PINTURA BRANCA
P8	2,10	1,00	-	MADEIRA PINTURA BRANCA
P9	1,50	0,60	0,10	PORTA DE ALUMÍNIO

ID	ALT.	LARG.	PEIT.	OBSERVAÇÕES
J1	1,00	1,20	1,17	JANELA DE VIDRO 2 FOLHAS
J2	1,00	1,50	1,20	JANELA DE VIDRO 2 FOLHAS
J3	1,00	1,50	1,35	JANELA DE VIDRO 2 FOLHAS
J4	1,00	1,50	1	JANELA DE VIDRO 2 FOLHAS
J5	0,50	1,50	1,60	JANELA DE VIDRO 2 FOLHAS
J6	0,55	1,00	1,55	BASCULANTE

ID	ALT.	LARG.	PEIT.	OBSERVAÇÕES
C1	1,42	2,28	1	PRÉ-MOLDADO
C2	1,29	2,20	1,10	PRÉ-MOLDADO
C3	0,50	0,50	1,60	PRÉ-MOLDADO

**WARNEY PEREIRA**  
RABELO:99578778368

Assinado de forma digital por  
**WARNEY PEREIRA**  
RABELO:99578778368

**SECRETARIA DE PLANEJAMENTO E FINANÇAS**

PROJETO: **REFORMA e AMPLIAÇÃO**

ENDEREÇO: **RUA DA ESTRELA, Nº 63.905-450**

CONTEÚDO DA PRANCHA: **PLANTA EXISTENTE**

ARQUIVO ESCOLA JOSE JEAN DA SILVA.DWG

OBRA: **ESCOLA JOSÉ JEAN DA SILVA PEREIRA**

DESENHADO: **CARLOS CARDOSO**

PROJETADO: **WARNEY PEREIRA**

VERIFICADO: **WARNEY PEREIRA**

CAU/CE: **0000000**

CREA/CE: **352857**

ESCALA: **INDICADA**

FOLHA: **01** / **04**

DATA: **02/2025**

REVISÃO: **01**

COD. DO PROJETO: **0000**

FASE: **EXECUTIVO**

TRABALHO DESENVOLVIDO POR: **SECRETARIA DE PLANEJAMENTO E FINANÇAS**

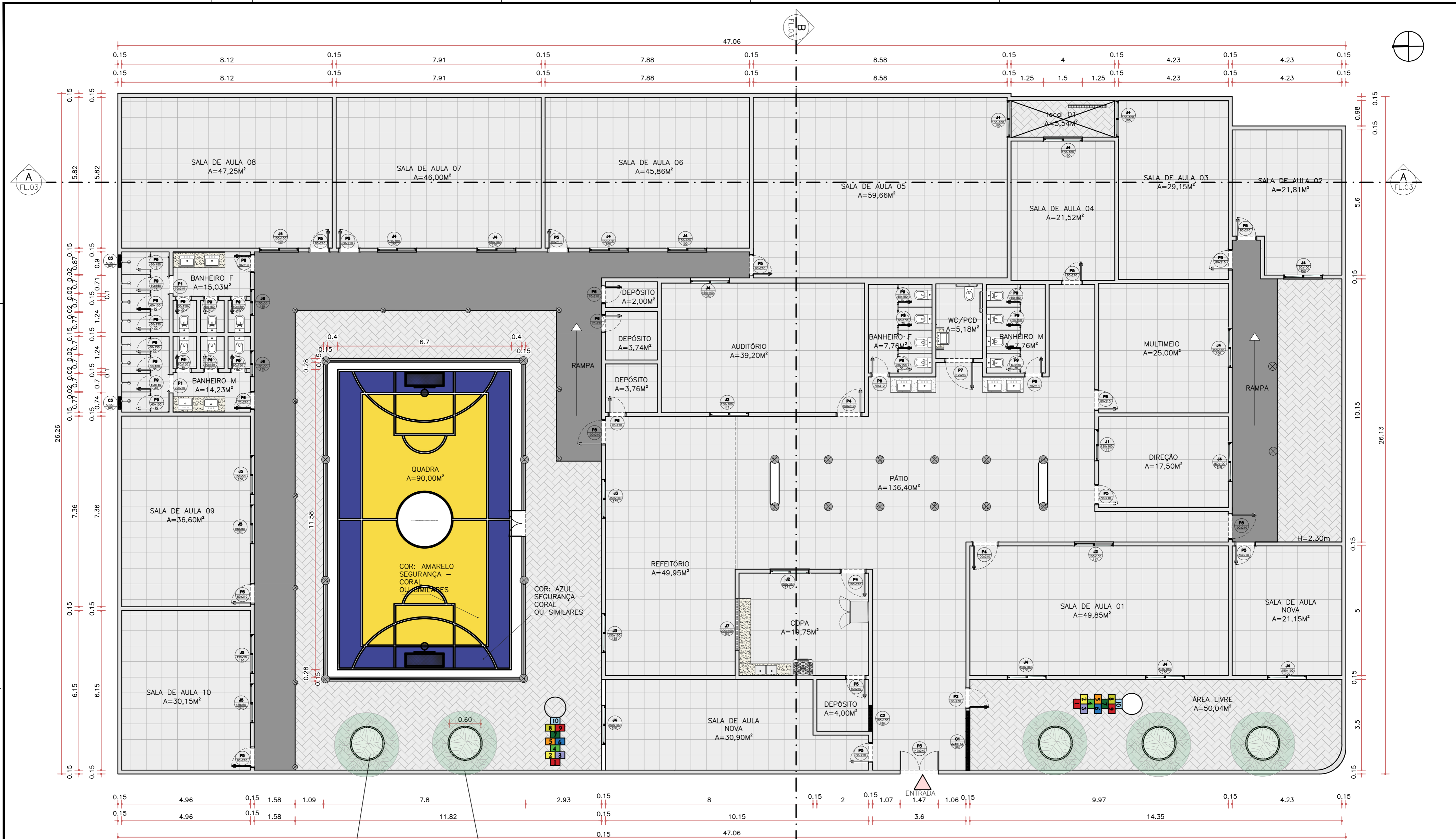

Árvore Pau-Branco (auxemma oncocalyx) muda de 1 metro todas as árvores iguais

Subir muro 0.72 cm ou até ficar com altura de 3 metros

**WARNEY PEREIRA**  
RABELO:99578778368

Assinado de forma digital por WARNEY PEREIRA  
RABELO:99578778368

**PLANTA PROPOSTA**  
ESC. 1:100

QUADRO DE ESQUADRIAS - PORTAS				
ID	ALT.	LARG.	PEIT.	OBSERVAÇÕES
P1	2,10	0,70	-	Porta 1 folha de correr de madeira / pintura branca
P2	2,30	0,80	-	PORTÃO DE GRADE
P3	2,40	1,47	-	PORTÃO DE ALUMÍNIO
P4	2,10	1,00	-	MADERA COM PINTURA BRANCA
P5	2,10	0,80	-	MADERA COM PINTURA BRANCA
P6	2,10	0,70	-	MADERA COM PINTURA BRANCA
P7	2,10	1,12	-	MADERA COM PINTURA BRANCA
P8	2,10	1,00	-	MADERA COM PINTURA BRANCA
P9	1,50	0,60	0,15	Alumínio

QUADRO DE ESQUADRIAS - JANELAS				
ID	ALT.	LARG.	PEIT.	OBSERVAÇÕES
J1	1,00	1,20	1,17	JANELA DE VIDRO 2 FOLHAS
J2	1,00	1,50	1,20	JANELA DE VIDRO 2 FOLHAS
J3	1,00	1,50	1,35	JANELA DE VIDRO 2 FOLHAS
J4	1,00	1,50	1	JANELA DE VIDRO 2 FOLHAS
J5	0,50	1,50	1,60	JANELA DE VIDRO 2 FOLHAS
J6	0,55	1,00	1,55	JANELA BASCULANTE
J7	1,00	2,00	0,80	ABERTURA

QUADRO DE ESQUADRIAS - COBOGÓ				
ID	ALT.	LARG.	PEIT.	OBSERVAÇÕES
C1	1,42	2,28	1	PRÉ-MOLDADO
C2	1,00	1,00	1,50	COBOGÓ PRÉ-MOLDADO
C3	0,50	0,50	1,60	COBOGÓ PRÉ-MOLDADO

- Notas:
- Tirar salitre das paredes.
  - Fazer pinturas nas paredes.
  - Troca o piso existente por um novo e também coloca piso nas salas que não tem.
  - As divisões dos box dos banheiros são de granito abareasco.
  - Fornar todas as salas com pvc, exceto as que já tem forro.
  - Fazer pintura na quadra, nas grades coloca zarcão para evitar ferrugem e tinta.
  - Fazer canteiros e planta árvores, Pau-Brasil.
  - Fazer bancadas dos banheiro com granito abascco e coloca espelho, e troca os espelhos das bancadas existentes.
  - Coloca piso intertravado e grelha para drenagem, local 01
  - Fazer reboco e impermeabiliza parede do lado do terreno
  - Resolver problema do esgoto da cozinha
  - Resolver problema da laje da caixa d'água

NOTAS

- COTAS EM METROS;
- COTAS DE NÍVEL EM METROS;
- ESSA PRANCHA DEVE SER IMPRESSA COLORIDA;
- CONFERIR MEDIDAS, ABERTURAS, NÍVELS E PRUMOS NO LOCAL;
- MEDIDAS EM COTA PREVALECEM SOBRE O DESENHO;

**SECRETARIA DE PLANEJAMENTO E FINANÇAS** TRABALHO DESENVOLVIDO POR:

**REFORMA e AMPLIAÇÃO** **ESCOLA JOSÉ JEAN DA SILVA PEREIRA** SECRETARIA DE EDUCAÇÃO DE **QUIXADÁ**

PROJETO: **RUA DA ESTRELA, Nº 63.905-450** BAIRRO COMPO NOVO, QUIXADÁ

ENDEREÇO: **63.905-450**

CONTEÚDO DA PRANCHA: **PLANTA DE PROPOSTA**

ARQUIVO ESCOLA JOSE JEAN DA SILVA (1).DWG

OBRA: **ESCOLA JOSÉ JEAN DA SILVA PEREIRA**

DESENHADO: **CARLOS CARDOSO**

PROJETADO: **WARNEY PEREIRA**

VERIFICADO: **WARNEY PEREIRA**

CAU/CE: **0000000**

CREA/CE: **352857**

ESCALA: **INDICADA**

FOLHA: **02** / **04**

DATA: **02/2025**

REVISÃO: **01**

COD. DO PROJETO: **0000**

FASE: **EXECUTIVO**

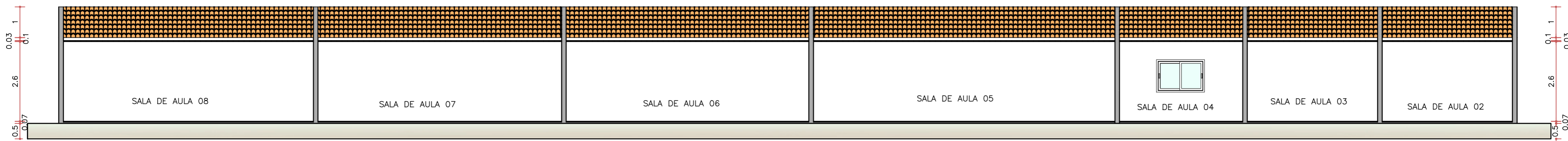

**CORTE AA PROPOSTA**  
ESC. 1:100

**WARNEY PEREIRA**  
RABELO:99578778368

Assinado de forma digital por **WARNEY PEREIRA**  
RABELO:99578778368

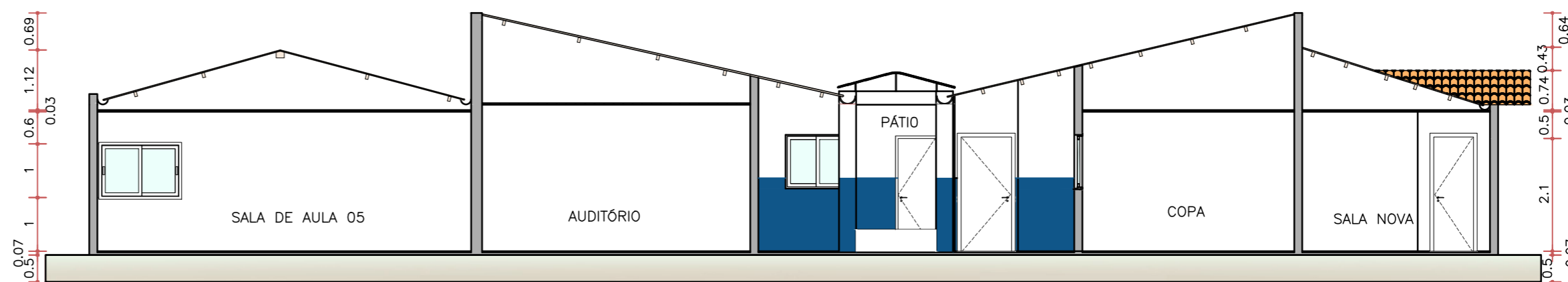

**CORTE BB PROPOSTA**  
ESC. 1:100

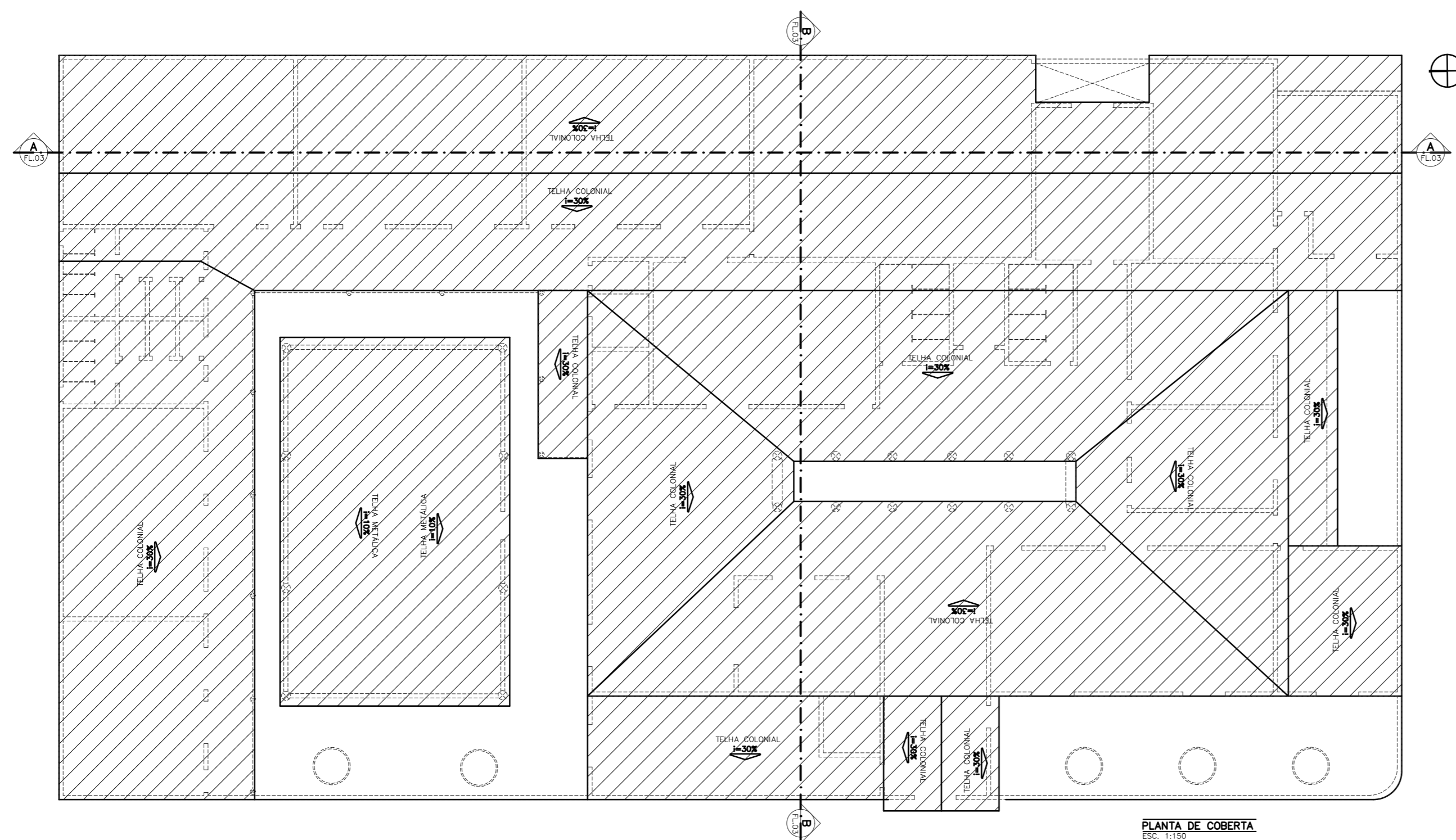

**PLANTA DE COBERTA**  
ESC. 1:150



NOTAS  
 - COTAS EM METROS;  
 - COTAS DE NÍVEL EM METROS;  
 - ESSA PRANCHA DEVE SER IMPRESSA COLORIDA;  
 - CONFERIR MEDIDAS, ABERTURAS, NÍVEIS E PRUMOS NO LOCAL;  
 - MEDIDAS EM COTA PREVALECEM SOBRE O DESENHO;

<b>SECRETARIA DE PLANEJAMENTO E FINANÇAS</b>		TRABALHO DESENVOLVIDO POR:	
PROJETO	REFORMA e AMPLIAÇÃO	OBRA	ESC: JOSÉ JEAN DA SILVA PEREIRA
ENDEREÇO	RUA DA ESTRELA, N° BAIRRO COMPO NOVO, QUIXADÁ 63.905-450	DESENHADO	CARLOS CARDOSO
CONTEÚDO DA PRANCHA	PLANTA COBERTA, CORTES	PROJETADO	WARNEY PEREIRA
VERIFICADO	WARNEY PEREIRA	CAU/CE	0000000
ESCALA	INDICADA	CREA/CE	352857
REVISÃO	01	DATA	02/2025
FASE	EXECUTIVO	COD. DO PROJETO	0000
		FOLHA	03 / 04

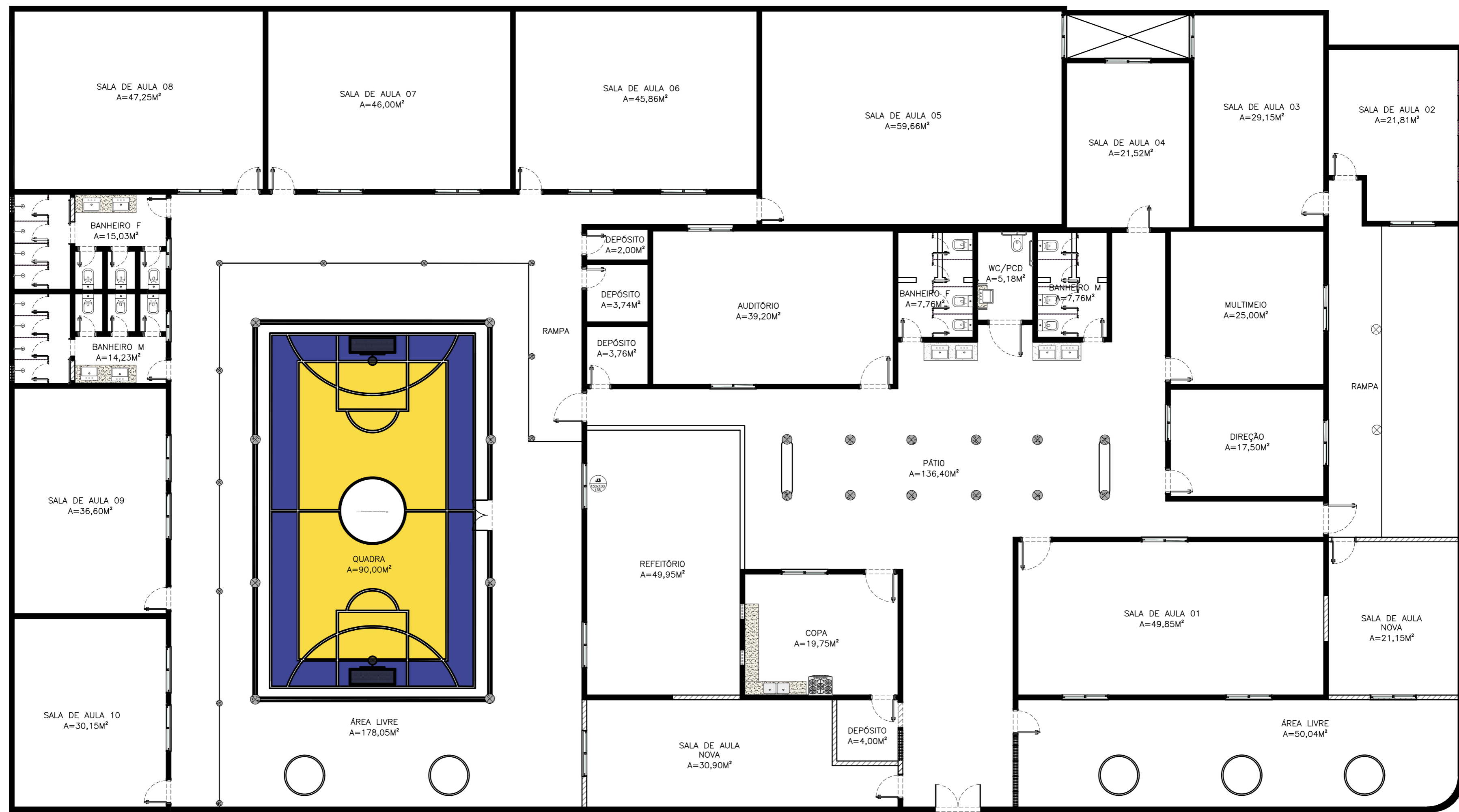

PLANTA BAIXA DEMOLIR E CONSTRUIR  
ESC. 1:100

QUADRO DE INDICAÇÕES	
	DEMOLIR
	CONSTRUIR
	EXISTENTE

**WARNEY PEREIRA**  
**RABELO:9957877**  
**578778368**

Assinado de forma digital por  
**WARNEY PEREIRA**  
**RABELO:9957877**  
**8368**

NOTAS

- COTAS EM METROS;
- COTAS DE NÍVEL EM METROS;
- ESSA PRANCHA DEVE SER IMPRESSA COLORIDA;
- CONFERIR MEDIDAS, ABERTURAS, NÍVEIS E PRUMOS NO LOCAL;
- MEDIDAS EM COTA PREVALECEM SOBRE O DESENHO;

SECRETARIA DE PLANEJAMENTO E FINANÇAS		TRABALHO DESENVOLVIDO POR:	
PROJETO	REFORMA e AMPLIAÇÃO	OBRA	ESCOLA JOSÉ JEAN DA SILVA PEREIRA
DESENHADO	CARLOS CARDOSO	CAU/CE	0000000
PROJETADO	WARNEY PEREIRA	CREA/CE	352857
VERIFICADO	WARNEY PEREIRA	ESCALA	INDICADA
CONTEÚDO DA PRANCHA	PLANTA DEMOLIR, CONSTRUIR	REVISÃO	01
ENDEREÇO	RUA DA ESTRELA, N° BAIRRO COMPO NOVO, QUIXADÁ 63.905-450	FOLHA	04 / 04
DATA	02/2025	COD. DO PROJETO	0000
FASE	EXECUTIVO		

ARQUIVO ESCOLA JOSE JEAN DA SILVA (1).DWG