

PREFEITURA MUNICIPAL DE RUSSAS

AV. DOM LINO, N° 831 - CENTRO

**SECRETARIA DE INFRAESTRUTURA E
SERVIÇOS URBANOS**

TV. JOÃO NOGUEIRA DA COSTA, N° 001 - CENTRO



CONTRATAÇÃO DE EMPRESA DE ENGENHARIA ESPECIALIZADA PARA EXECUÇÃO DA CONSTRUÇÃO DE UMA PASSAGEM MOLHADA DRENADA COM TUBO DE 600mm LOCALIZADA NA COMUNIDADE DE SÃO PEDRO, ZONA RURAL, NO MUNICÍPIO DE RUSSAS/CE DE INTERESSE DA SECRETARIA MUNICIPAL DE INFRAESTRUTURA E SERVIÇOS URBANOS.

OCELIO LOPES DA
SILVEIRA:1435393

8304

Assinado digitalmente por OCELIO LOPES DA
SILVEIRA:14353938304
ID: C=BR, O=IDP-Brasil, OU=Certificado Digital PF A1,
OU=Prossocial, OU=456110309001149, OU=IC SyngiantID
Multiple, CN=OCELIO LOPES DA SILVEIRA:14353938304
[Assin: Eu sou o autor deste documento
Localizador: 49-09
Data: 2020.07.01 08:54:03007
Foxit PDF Reader Versão: 2024.4.0



Sumário

APRESENTAÇÃO	1
EQUIPE TÉCNICA RESPONSÁVEL	2
LOCALIZAÇÃO DO MUNICÍPIO	3
CONSIDERAÇÕES SOBRE A OBRA	4
Considerações Gerais:	5
Localização do empreendimento:	6
RELATÓRIO FOTOGRÁFICO	7
levantamento topográfico.....	8
PROJETO GEOMÉTRICO	9
PROJETO DE PAVIMENTAÇÃO	10
Considerações Gerais	11
Estudo de concepção da Pavimentação em Paralelepípedo	11.
Materiais para Pavimentação.....	12
PROJETO DE DRENAGEM.....	13
PREMISSAS PARA ELABORAÇÃO DOS ORÇAMENTOS.....	13
Orçamento Básico:	13
Fonte de Preços e Tabelas utilizadas:.....	14
Curva ABC:.....	14
Cronograma Físico Financeiro:	14
Memória de Cálculo dos Quantitativos:	14
Composição do BDI:	14
Encargos Sociais:	15
Composições de Preços:.....	15
PREMISSAS PARA LICITAÇÃO.....	15
Modalidade.....	15
Regime de execução.....	15
Prazos.....	16
Classificação:	16
CONDIÇÕES GERAIS PARA EXECUÇÃO DA OBRA	17
Normas.....	17
Materiais	17

OCELIO LOPES DA
SILVEIRA:1435393

Assinado digitalmente por OCELIO LOPES DA
SILVEIRA:143539304
MID: O=BR, O=ICP-Brasil, OU=Certificado Digital PF A1,
OU=Provincial, OU=4561639000149, OU=AC MunicipalID
Múltipla, CN=OCELIO LOPES DA SILVEIRA:143539304
Resol: Eu sou o autor deste documento
Localidade: BR-CE
Data: 2020.07.01 08:54:54-03'00'
Feito PDF Reader Versão: 2024.4.0

8304

PREFEITURA MUNICIPAL DE RUSSAS

AV. DOM LINO, Nº 831 - CENTRO

SECRETARIA DE INFRAESTRUTURA E SERVIÇOS URBANOS

TV. JOÃO NOGUEIRA, DA COSTA, Nº 001 - CENTRO



Mão de Obra 18

Assistência Técnica e Administrativa 18

Despesas Indiretas e Encargos Sociais 18

Condições de Trabalho e Segurança da Obra 19

ESPECIFICAÇÕES TÉCNICAS DA OBRA 20



OCELIO LOPES DA
SILVEIRA: 1435393
8304

Assinado digitalmente por OCELIO LOPES DA
SILVEIRA: 1435393304
UID: C=BR, O=ICP-Brasil, OU=Certificado Digital PF A1,
OU=Presencial, OU=45616209000149, OU=AG Synguard
Multiple, CN=OCELIO LOPES DA SILVEIRA:1435393304
Resol: Eu sou o autor deste documento
Localização: 49-26
Data: 2025.07.01 08:54:54-03'00'
Fonte: PDF Reader Versão: 2024.4.0



APRESENTAÇÃO

Esse trabalho se propõe a descrever adequadamente o Projeto da CONSTRUÇÃO DE UMA PASSAGEM MOLHADA LOCALIZADA NA COMUNIDADE DE SÃO PEDRO, ZONA RURAL, fornecendo informações importantes para execução da obra.

A obra deverá ser executada observando-se as normas técnicas da ABNT vigentes, à Lei 14.133/21 e ao edital e seus anexos, compostos pelos projetos, especificações, planilha orçamentária e cronograma físico-financeiro.

O relatório tem como finalidades:

- Apresentar soluções econômicas e viáveis para o problema ao nível de projeto executivo;
- Fornecer estimativas das quantidades dos serviços e custos das obras definidas para o Projeto da referida área;
- Fornecer peças gráficas (plantas baixas, cortes, seções e detalhes), memorial de cálculo e especificações técnicas.

O Relatório contém os seguintes capítulos:

Memorial Descritivo:

- Apresenta a estrutura do relatório, o resumo do projeto e a equipe que participou da elaboração do projeto, localização, descreve os estudos e projetos desenvolvidos, especificações técnicas.

Orçamentação:

- Descreve as definições e apresenta o Orçamento, Cronograma Físico-Financeiro, Memorial de Cálculo dos Quantitativos, Curva ABC, Fonte de Preços, Composições de Preço Unitário, Cotações de Preço, Composição do BDI, Composição dos Encargos Sociais.



PREFEITURA MUNICIPAL DE RUSSAS
AV. DOM LINO, Nº 831 - CENTRO
**SECRETARIA DE INFRAESTRUTURA E
SERVIÇOS URBANOS**
TV. JOÃO NOGUEIRA DA COSTA, Nº 001 - CENTRO



EQUIPE TÉCNICA

- **Engenheiro Responsável:**
Océlio Lopes da Silveira

- **Engenheiro Fiscal:**
Océlio Lopes da Silveira

**OCELIO LOPES DA
SILVEIRA:1435393**
8304

Assinado digitalmente por OCELIO LOPES DA
SILVEIRA:1435393304
WC: C=BR, O=ICP-Brasil, OU=Certificado Digital PF A1,
OU=Presencial, OU=45618309000149, OU=AC SynchronID
Multiple, CN=OCELIO LOPES DA SILVEIRA:1435393304
Razão: Eu sou o autor deste documento
Localização: 49-58
Data: 2025.07.01 08:54:54-0300
Foxit PDF Reader Versão: 2024.4.0



PREFEITURA MUNICIPAL DE RUSSAS

AV. DOM LINO, N° 831 - CENTRO

**SECRETARIA DE INFRAESTRUTURA E
SERVIÇOS URBANOS**

TV. JOÃO NOGUEIRA DA COSTA, N° 001 - CENTRO



LOCALIZAÇÃO DO MUNICÍPIO

O município está localizado conforme os mapas abaixo:

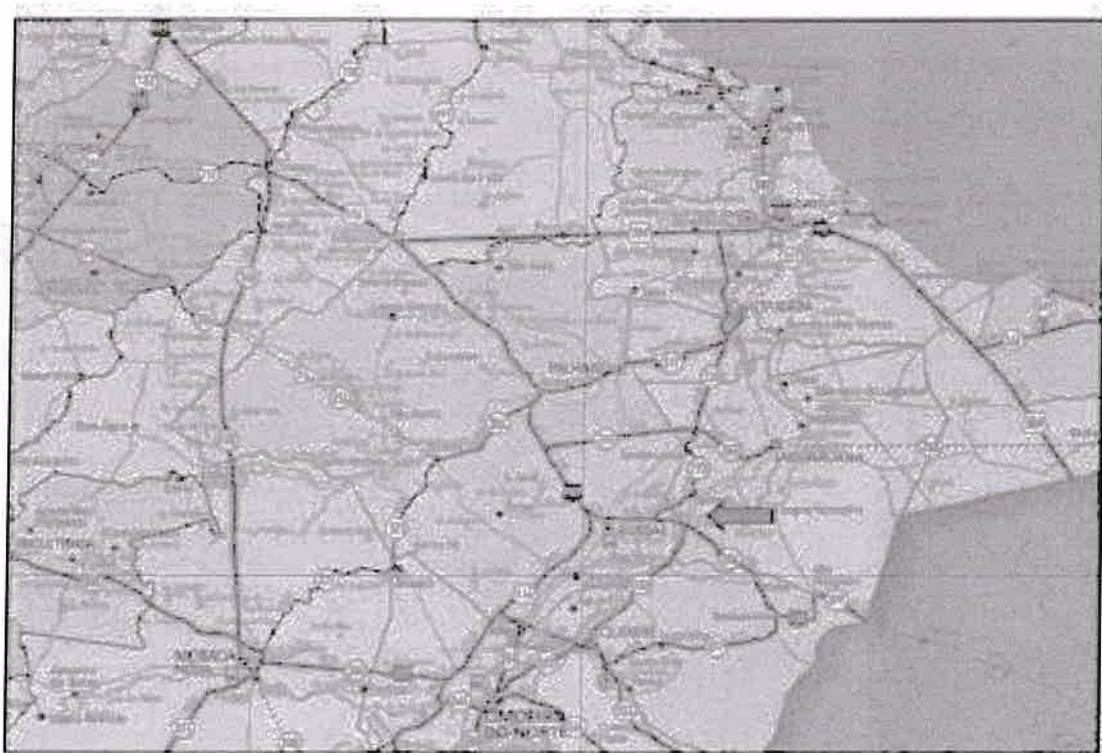
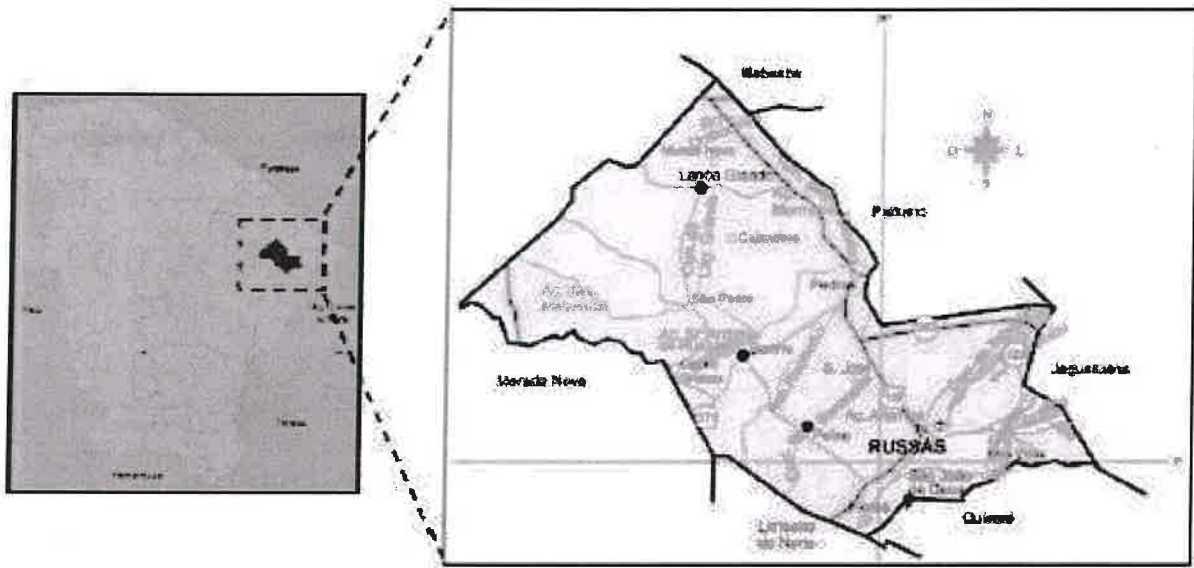

OCELIO LOPES DA
SILVEIRA: 1435393
8304

Assinado digitalmente por OCELIO LOPES DA
SILVEIRA: 1435393304
V.O. C=BR, O=C=CP-Brasil, OU=Certificado Digital PF A1,
OU=Presencial, OU=45618308000148, OU=AC SyngnetID
Múltipla: CN=OCELIO LOPES DA SILVEIRA: 1435393304
Razão: Elix ou o autor deste documento
Localização: 48-56
Data: 2028.07.01 08:54:54-0300
Foxit PDF Reader Versão: 2024.4.0

PREFEITURA MUNICIPAL DE RUSSAS

AV. DOM LINO, Nº 831 - CENTRO

**SECRETARIA DE INFRAESTRUTURA E
SERVIÇOS URBANOS**

TV. JOÃO NOGUEIRA DA COSTA, Nº 001 - CENTRO



CONSIDERAÇÕES SOBRE A OBRA

Considerações Gerais:

Trata-se de um projeto que tem por objetivo transitar veículos e pedestres de uma localidade para outra de interesse da Secretaria de Infraestrutura e Serviços Urbanos.

A pavimentação tem um impacto significativo na qualidade de vida da comunidade local, melhorando a mobilidade e segurança dos pedestres e veículos. Além disso, contribui para a valorização imobiliária e a redução de poeira e lama, promovendo um ambiente urbano mais limpo e organizado. A infraestrutura adequada também incentiva o desenvolvimento econômico e social, atraindo investimentos e novas oportunidades.

A passagem molhada deverá ser de acordo com as larguras e extensões projetadas, podendo estas dimensões serem observadas nas Peças Gráficas da via, com a Planta com Estaqueamento, as dimensões da seção da via, bem como perfil longitudinal.

As dimensões também poderão ser observadas no quadro de memória de quantitativos da rua. O construtor, para executar a obra, deverá levar em consideração estas duas peças. Para melhor organizar as peças gráficas e planejamento, existe uma prancha de localização que identifica onde acontecerão as intervenções.

A via contemplada no projeto não possui pavimentação e o projeto a ser executado na mesma será: Passagem molhada drenada com tubo de 600mm.

PREFEITURA MUNICIPAL DE RUSSAS

AV. DOM LINO, N° 831 - CENTRO

SECRETARIA DE INFRAESTRUTURA E SERVIÇOS URBANOS

TV. JOÃO NOGUEIRA DA COSTA, N° 001 - CENTRO



Localização do empreendimento:



Fonte: Google Earth (2024)

Leg.	Trecho	Coord. Inicial	Coord. Final	Ext.(m)	Larg.(m)
01	COMUNIDADE DE SÃO PEDRO	587352.10 m E 9468268.43 m S	587355.34 m E 9468276.85 m S	25,00	6,00



OCELIO LOPES DA
SILVEIRA:1435393
8304

Assinado digitalmente por OCELIO LOPES DA
SILVEIRA:1435393004
NO: C=BR, O=ICP-Brasil, OU=Certificado Digital PF A1,
OU=Presencial, OU=45618309000148, OU=AC SyngularID
Multiple, DN=OCELIO LOPES DA SILVEIRA:1435393004
Razão: Eu sou o autor deste documento
Localizador: 48-56
Data: 2025.07.01 08:54:54-0700
Fuill PDF Reader Versão: 2024.4.0



RELATÓRIO FOTOGRÁFICO



PREFEITURA MUNICIPAL DE RUSSAS

AV. DOM LINO, N° 831 - CENTRO

SECRETARIA DE INFRAESTRUTURA E SERVIÇOS URBANOS

TV. JOÃO NOCUEIRA DA COSTA, N° 001 - CENTRO

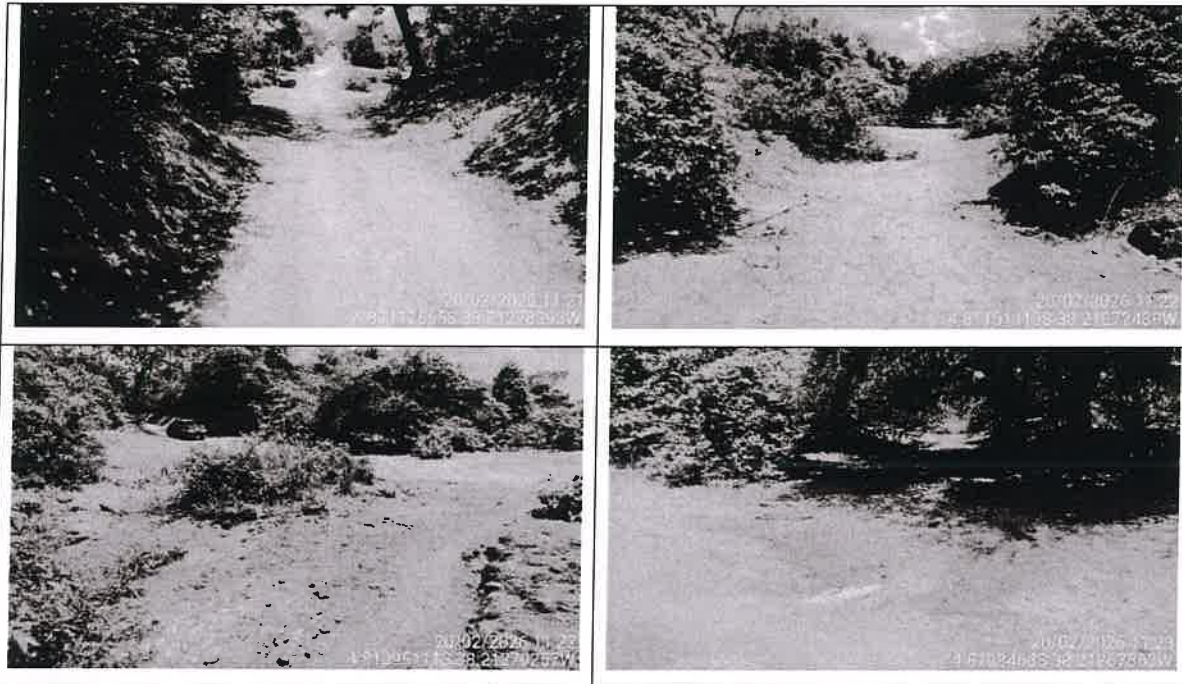

OCELIO LOPES DA
SILVEIRA:1435393
8304

Assinado digitalmente por OCELIO LOPES DA
SILVEIRA:143539304
MO: C=BR, O=ICP-Brasil, OU=Certificado Digital PF A1,
OU=Presencial, OU=651630000149, OU=AC Synguard
Multiple, CN=OCELIO LOPES DA SILVEIRA:143539304
Razão: Eu sou o autor deste documento
Localização: 49-56
Data: 2025.07.01 08:54:54-0300
Foxit PDF Reader Versão: 2024.4.0



ESTUDOS E PROJETOS ELABORADOS

Levantamento Topográfico

Os estudos topográficos foram realizados pela equipe de topografia do município, onde os serviços foram executados de acordo com a Instrução normativa ABNT NBR 13133 – Execução de levantamento topográfico – procedimento.

Os estudos topográficos, executados pela Prefeitura Municipal, foram desenvolvidos basicamente a partir da execução das seguintes atividades:

- Locação dos Eixos da rua objeto de intervenção;
- Seções Transversais;
- Amarrações do Eixo;
- Levantamentos Especiais, Cadastro, Drenagem, Pavimento Existente, etc.;

Projeto Geométrico

Este projeto estabelecerá a caracterização geométrica da via – Eixo Principal, através da determinação dos parâmetros geométricos de seus alinhamentos, horizontal e vertical e seção transversal-tipo.

Os elementos utilizados no desenvolvimento do Projeto Geométrico foram obtidos através do levantamento topográfico. Estes dados serviram de base para a elaboração do projeto em planta e perfil, assim como, para a definição das características técnicas e operacionais, tendo-se adotado a seguinte metodologia:

- Os alinhamentos horizontais foram definidos de acordo com a topografia local.
- Os alinhamentos verticais foram posicionados próximos às cotas do terreno natural buscando minimizar, na medida do possível, a movimentação de terras e respeitando as rampas e concordância de curvas verticais mínimas, recomendadas pelas normas vigentes. Foram também observadas as alternativas a drenagem e as concordâncias entre as vias projetadas.
- O greide projetado foi lançado adotando uma rampa máxima de 10,00% e mínima de 0,5%.

OCELIO LOPES DA
SILVEIRA:1435393

8304

Analisado digitalmente por OCELIO LOPES DA
SILVEIRA:143539304
WD: D=BR, O=ICP-Brasil, OU=Certificado Digital PF AT,
OU=Prefeitura, OU=45819300000148, OU=AC SingularID
Multiple, CN=OCELIO LOPES DA SILVEIRA:143539304
[Assin] Eu sou o autor deste documento
Localidade: 49-99
Data: 2025.07.01 08:54:54-0300
Foxit PDF Reader Versão: 2024.4.0



Projeto de Passagem Molhada

O Projeto de Passagem Molhada foi elaborado de acordo com as recomendações contidas nos termos de Referência e nas Normas de Procedimento.

Concepção do Projeto de Pavimentação

- Estrutura do Pavimento adotado
 - Concreto ciclópico FCK 15MPa
 - Aquisição, assent. e rejunt. de tubo de concreto armado D=60cm
- **Estudo de concepção da Passagem Molhada**

A passagem constituída por concreto ciclópico e armado com tela de aço assume vantagens mais evidentes onde os volumes de tráfego são pequenos, as condições geométricas ou de drenagem são muito exigentes.

A execução deste tipo de passagem não requer mão de obra especializada ou equipamentos sofisticados, podendo ser empregada mão de obra semiquificada (pedreiro) e sem qualificação (ajudantes) através de pequena estrutura, num ritmo compatível com o aporte de recursos, otimizando o aproveitamento da mão-de-obra segundo as peculiaridades e sazonalidades da economia da região.

Excluídas as falhas ou insuficiências da passagem, a superfície de rolamento constituída por concreto armado e concreto ciclópico, apresenta uma duração ilimitada.

A manutenção é realizada de forma rápida e eficiente através de equipes pequenas, dispensando o uso de máquinas.

Materiais para Passagem Molhada

A passagem será executada em concreto ciclópico, armado e drenada com tubo de 60cm. Todo o material indicado será adquirido e transportado comercialmente.

Assinado digitalmente por OCELIO LOPES DA
SILVEIRA:1435393
OCELIO LOPES DA
SILVEIRA:1435393
8304



PROJETO DE PASSAGEM MOLHADA

O Projeto de Passagem Molhada foi elaborado com o objetivo dotar a locomoção dos veículos e pedestres de uma comunidade para outra com eficiência e rapidez, capaz de suportar as precipitações pluviométricas que caem na região.

PREMISSAS PARA ELABORAÇÃO DOS ORÇAMENTOS

Orçamento Básico:

Neste capítulo apresentaremos a definição de todas as planilhas relativas à orçamentação da obra, bem como todas as premissas básicas para sua elaboração.

Ao final deste relatório apresentaremos sequencialmente as seguintes planilhas:

- Planilha Orçamentária
- Resumo do Orçamento
- Relatório Analítico – Composição de Custos
- Curva ABC dos Serviços
- Cronograma Físico Financeiro;
- Detalhamento da Composição do BDI;
- Detalhamento da Composição dos Encargos Sociais;
- Memória de Cálculo de Quantitativos;

O orçamento é a avaliação do custo de uma determinada obra ou serviço de engenharia a ser executado, onde são discriminados todos os serviços e materiais pertinentes e necessários à execução da obra. É a relação discriminada de serviços com os respectivos preços, unidades, quantidades, preços unitários, valores parciais e totais, resultantes das somas dos produtos das quantidades pelos preços unitários.

Os preços orçados consideram todos os encargos sociais e trabalhistas, conforme legislação em vigor, incidentes sobre o custo da mão de obra.



Fonte de Preços e Tabelas utilizadas:

Para elaboração deste orçamento adotou-se os preços básicos e oficiais das seguintes tabelas de Preço:

- Tabela **SEINFRA 28.1** vigente com desoneração (Disponível e publicada no site da Secretaria de Infraestrutura do Estado do Ceará);

Curva ABC:

A curva ABC é a categorização dos serviços de maiores valores ao de menores valores, classificando-os de A a C, onde na coluna A são os serviços de maiores valores, na coluna B os serviços de valor médio e na coluna C os serviços de menor valor.

Cronograma Físico Financeiro:

O cronograma físico e financeiro, propomos o avanço físico e o avanço financeiro da obra. No cronograma físico determinamos o avanço esperado da obra e no cronograma financeiro define os desembolsos mensais para fins de planejamento.

O tempo de duração proposto neste projeto baseia-se no tempo de obras anteriores com as mesmas características realizadas pela Prefeitura Municipal.

O Cronograma físico financeiro proposto para este projeto segue no conjunto de planilhas apresentadas ao final deste capítulo.

Memória de Cálculo dos Quantitativos:

O levantamento de quantitativos é o processo de determinar a quantidade de cada um dos serviços de um projeto, tendo como objetivo dar informações sobre a preparação do orçamento. A memória de cálculo de quantitativos demonstra de forma clara e transparente o método de cálculo para se calcular a quantidade de cada item orçado.

A Memória de Cálculo segue no conjunto de planilhas apresentadas ao final deste capítulo.

Composição do BDI:

O BDI é a taxa de Bonificação e Despesas Indiretas das Obras. É um elemento primordial no processo de formação do preço final pois representa parcela relevante no valor final da obra.

PREFEITURA MUNICIPAL DE RUSSAS

AV. DOM LINO, N° 831 - CENTRO

**SECRETARIA DE INFRAESTRUTURA E
SERVIÇOS URBANOS**

TV. JOÃO NOGUEIRA DA COSTA, N° 001 - CENTRO



A Súmula nº 258/2010, do TCU, passou a exigir que o detalhamento do BDI deve compor o orçamento-base e as propostas das licitantes. No Estado do Ceará a apresentação do detalhamento do BDI no orçamento-base ganhou respaldo com a Resolução do TCE-CE nº 2.206/2012.

Para a obra em questão a Prefeitura Municipal adota na Composição do BDI o método e todos os limites propostos no Acórdão 2622/13 – TCU Plenário. O detalhamento do BDI segue no conjunto de planilhas apresentadas ao final deste capítulo.

Encargos Sociais:

A Súmula nº 258/2010, do TCU, passou a exigir que detalhamento de encargos sociais deve compor o orçamento-base e as propostas das licitantes. Para tanto, o Município utilizou-se da Composição de Encargos Sociais emitida pela Secretaria de Infraestrutura do Estado do Ceará (SEINFRA) na ocasião da publicação da Tabela de Preços Básicos utilizada para ser fonte de preços deste orçamento. O detalhamento dos Encargos Sociais segue no conjunto de planilhas apresentadas ao final deste capítulo.

Composições de Preços:

As composições de custo unitário de serviços estão apresentadas com a discriminação separada de material e mão de obra, mostrando no final a somatória. A Súmula nº 258/2010, do TCU, passou a exigir que as composições de custos unitários devem compor o orçamento-base e as propostas das licitantes. Neste relatório constam as seguintes composições:

- Composições de Preços Unitárias (CPU) de Serviços constantes nas Tabelas Oficiais adotadas na Elaboração deste orçamento;

PREMISSAS PARA LICITAÇÃO

Regime de execução

O regime de execução utilizado será **EMPREITADO POR PREÇO UNITÁRIO**, cuja a contratação da execução da obra ou do serviço se faz por preço certo de unidades determinadas.

A escolha do regime se deu pela complexidade do empreendimento, que se trata de uma ampliação no número de boxes do mercado já existente.



Prazos

- Ordem de serviço:
Sugere-se que a ordem de serviço seja realizada em um intervalo de 45 dias.
- Entrega temporária:
Será necessário um prazo de 15 dias para o recebimento temporário pelo fiscal da obra.
- Entrega definitiva:
Será necessário um prazo de 30 dias para o recebimento definitivo pelo gestor do contrato.

Classificação:

O empreendimento se trata de uma **OBRA**, pois envolve intervenções no meio ambiente, por meio de um conjunto harmônico de ações, realizadas por profissionais de arquitetura e engenharia, que têm como objetivo inovar o espaço físico da natureza ou modificar a característica original de bens imóveis.

Acervo Técnico sugerido

- (CONCRETO CICLÓPICO FCK 15 MPa COM AGREGADO ADQUIRIDO.) –
✓ QUANTIDADE MÍNIMA: $149,59\text{m}^3 \times 50\% = 74,795\text{m}^3$).
- (PISO DE CONCRETO FCK=15MPa ESP.= 12cm, ARMADO C/TELA DE AÇO.) –
✓ QUANTIDADE MÍNIMA: $150,00\text{m}^2 \times 50\% = 75,00\text{m}^2$).

Justifica-se a exigência de comprovação de acervo técnico, considerando que os serviços previstos são de elevada relevância e complexidade técnica, compondo etapas estruturantes da passagem molhada, com regularidade e durabilidade, sendo imprescindível a comprovação de experiência prévia compatível para assegurar a adequada execução dos serviços, a qualidade final da obra e o resguardo do interesse público.

ORÇAMENTO

ORÇA	DESCRIÇÃO	TOTAL
1	Orçamento com desoneração	R\$ 206.369,07



CONDIÇÕES GERAIS PARA EXECUÇÃO DA OBRA

O contratado deverá dar início aos serviços e obras dentro do prazo pré-estabelecido no contrato conforme a data da Ordem de Serviço expedida pela Prefeitura Municipal. Os serviços contratados serão executados rigorosamente de acordo com estas Especificações, os desenhos e demais elementos neles referidos.

Serão impugnados pela Fiscalização todos os trabalhos que não satisfaçam às condições contratuais.

Ficará a CONTRATADA obrigada a demolir e a refazer os trabalhos impugnados logo após a oficialização pela Fiscalização, ficando por sua conta exclusiva as despesas decorrentes dessas providências.

A CONTRATADA será responsável pelos danos causados à Prefeitura e a terceiros, decorrentes de sua negligência, imperícia e omissão.

Será mantido pela CONTRATADA, perfeito e ininterrupto serviço de vigilância nos recintos de trabalho, cabendo-lhe toda a responsabilidade por quaisquer danos decorrentes de negligência durante a execução das obras, até a entrega definitiva.

A utilização de equipamentos, aparelhos e ferramentas deverá ser apropriada a cada serviço, a critério da Fiscalização e Supervisão.

A CONTRATADA tomará todas as precauções e cuidados no sentido de garantir inteiramente a estabilidade de prédios vizinhos, canalizações e redes que possam ser atingidas, pavimentações das áreas adjacentes e outras propriedades de terceiros, e ainda a segurança de operários e transeuntes durante a execução de todas as etapas da obra.

Normas

São parte integrante deste caderno de encargos, independentemente de transcrição, todas as normas (NBRs) da Associação Brasileira de Normas Técnicas (ABNT), bem como as Normas do DNIT e DER/CE, que tenham relação com os serviços objeto do contrato.

Materiais

Todo material a ser empregado na obra será de primeira qualidade e suas especificações deverão ser respeitadas. Quaisquer modificações deverão ser autorizadas pela fiscalização.

PREFEITURA MUNICIPAL DE RUSSAS

AV. DOM LINO, N° 831 - CENTRO

**SECRETARIA DE INFRAESTRUTURA E
SERVIÇOS URBANOS**

TV. JOÃO NOGUEIRA DA COSTA, N° 001 - CENTRO



Caso julgue necessário, a Fiscalização e a Supervisão poderão solicitar a apresentação de certificados de ensaios relativos a materiais a serem utilizados e o fornecimento de amostras dos mesmos.

Os materiais adquiridos deverão ser estocados de forma a assegurar a conservação de suas características e qualidades para emprego nas obras, bem como a facilitar sua inspeção. Quando se fizer necessário, os materiais serão estocados sobre plataformas de superfícies limpas e adequadas para tal fim, ou ainda em depósitos resguardados das intempéries.

De um modo geral, serão válidas todas as instruções, especificações e normas oficiais no que se refere à recepção, transporte, manipulação, emprego e estocagem dos materiais a serem utilizados nas diferentes obras.

Todos os materiais, salvo disposto em contrário nas Especificações Técnicas, serão fornecidos pela CONTRATADA.

Mão de Obra

A CONTRATADA manterá na obra engenheiros, mestres, operários e funcionários administrativos em número e especialização compatíveis com a natureza dos serviços, bem como materiais em quantidade suficiente para a execução dos trabalhos.

Todo pessoal da CONTRATADA deverá possuir habilitação e experiência para executar, adequadamente, os serviços que lhes forem atribuídos.

Qualquer empregado da CONTRATADA ou de qualquer subcontratada que, na opinião da Fiscalização, não executar o seu trabalho de maneira correta e adequada, ou seja, desrespeitoso, temperamental, desordenado ou indesejável por outros motivos, deverá, mediante solicitação por escrito da Fiscalização, ser afastado imediatamente pela CONTRATADA.

Assistência Técnica e Administrativa

Para perfeita execução e completo acabamento das obras e serviços, o Contratado se obriga, sob as responsabilidades legais vigentes, a prestar toda assistência técnica e administrativa necessária ao andamento conveniente dos trabalhos.

Despesas Indiretas e Encargos Sociais

Ficará a cargo da contratada, para execução dos serviços toda a despesa referente à mão-de-obra, material, transporte, leis sociais, licenças, enfim multas e taxas de quaisquer naturezas que incidam sobre a obra.

PREFEITURA MUNICIPAL DE RUSSAS

AV. DOM LINO, N° 831 - CENTRO

**SECRETARIA DE INFRAESTRUTURA E
SERVIÇOS URBANOS**

TV. JOÃO NÓGUEIRA DA COSTA, N° 001 - CENTRO



A obra deverá ser registrada obrigatoriamente no CREA-CE em até cinco (05) dias úteis a partir da expedição da ordem de serviço pela Prefeitura Municipal devendo serem apresentadas à Prefeitura cópias da ART, devidamente protocolada no CREA-CE e Comprovante de Pagamento da mesma.

Condições de Trabalho e Segurança da Obra

Caberá ao construtor o cumprimento das disposições no tocante ao emprego de equipamentos de “segurança” dos operários e sistemas de proteção das máquinas instaladas no canteiro de obras. Deverão ser utilizados capacetes, cintos de segurança, luvas, máscaras, etc., quando necessários, como elementos de proteção dos operários. As máquinas deverão conter dispositivos de proteção tais como: chaves apropriadas, disjuntores, fusíveis, etc.

Deverá ainda, ser atentado para tudo o que reza as normas de regulamentação “NR-18” da Legislação, em vigor, condições e Meio Ambiente do Trabalho na Indústria da Construção Civil.

Em caso de acidentes no canteiro de trabalho, a CONTRATADA deverá:

- Prestar todo e qualquer socorro imediato às vítimas;
- Paralisar imediatamente as obras nas suas circunvizinhanças, a fim de evitar a possibilidade de mudanças das circunstâncias relacionadas com o acidente; e
- Solicitar imediatamente o comparecimento da FISCALIZAÇÃO no lugar da ocorrência, relatando o fato.

A CONTRATADA é a única responsável pela segurança, guarda e conservação de todos os materiais, equipamentos, ferramentas e utensílios e, ainda, pela proteção destes e das instalações da obra.

A CONTRATADA deverá manter livre os acessos aos equipamentos contra incêndios e os registros de água situados no canteiro, a fim de poder combater eficientemente o fogo na eventualidade de incêndio, ficando expressamente proibida a queima de qualquer espécie de madeira ou de outro material inflamável no local da obra.

No canteiro de trabalho, a CONTRATADA deverá manter diariamente, durante as 24 horas, um sistema eficiente de vigilância efetuado por número apropriado de homens idôneos, devidamente habilitados e uniformizados, munidos de apitos, e eventualmente de armas, com respectivo “porte” concedido pelas autoridades policiais.



ESPECIFICAÇÕES TÉCNICAS DA OBRA

1. SERVIÇOS PRÉ-LIMINARES

1.1. C1937 PLACAS PADRÃO DE OBRA (M2)

Executar-se-á placa de obra em chapa de aço galvanizado com as seguintes informações:

- Nome do empreendimento;
- Número do processo licitatório;
- Valor do empreendimento;
- Nome dos responsáveis técnicos pela fiscalização e execução com respectivos registros no CREA/CE e número das ARTs;
- Nome da empresa vencedora do certame;
- Timbres do município de Russas/CE
- Endereço da obra;
- Slogan do CREA/CE

1.2. LIMPEZA MECANIZADA DE TERRENO COM REMOCAO DE CAMADA VEGETAL, UTILIZANDO TRATOR DE ESTEIRAS

A limpeza consistirá na remoção dos materiais produzidos pelo desmatamento, assim como dos postes, pedras, arames e qualquer outro objeto que se encontre nas áreas desmatadas e que impeça o desenvolvimento normal das tarefas de construção e ponham em perigo a estabilidade das obras ou o trânsito sobre elas de acordo com as normas da ABNT

1.3. MUTIRÃO MISTO - LOCAÇÃO DA OBRA - EXECUÇÃO DE GABARITO

SERÁ DEFINIDO DE ACORDO COM OS PROJETOS APROVADOS COM USO DE EQUIPAMENTOS ADEQUADOS COMO (TOPOGRAFIA) ESTAÇÃO TOTAL E DEFININDO TODO DETALHAMENTO DA ESTRUTURA DA PASSAGEM DE ACORDO COM AS NORMAS TÉCNICAS DA ABNT

1.4. LOCAÇÃO DA OBRA COM AUXÍLIO TOPOGRÁFICO (ÁREA ATÉ 5000 M2)

SERÁ DEFINIDO DE ACORDO COM OS PROJETOS APROVADOS COM USO DE EQUIPAMENTOS ADEQUADOS COMO (TOPOGRAFIA) ESTAÇÃO TOTAL DEFININDO NIVELAMENTO E COORDENADAS DE ACORDO COM AS NORMAS TÉCNICAS DA ABNT



2. MOVIMENTO DE TERRA

2.1. REGULARIZAÇÃO DO SUB-LEITO

Os trabalhos de compactação serão orientados de forma a garantir um maciço compactado, essencialmente uniforme, isento de descontinuidades e de laminações e possuídos de características de resistência, comportamento tensão- deformação e permeabilidade iguais ou melhores do que as que serviram de base para o projeto. A garantia de consecução de tal produto será objeto de ensaios, perfurações, amostragem e observações diversas, diretas ou indiretas, de campo ou de laboratório.

A compactação será executada com rolos pé-de-carneiro, que devem estar providos de limpadores conveniente dispostos de modo a impedir que os solos fiquem ligados aos mesmos. Os rolos compactadores deverão passar sempre em direção paralela ao eixo da barragem, completando um igual número de passadas sobre cada faixa lançada. Se os rolos tiverem que realizar curvas nas extremidades da área em compactação em dada operação, a área compactada será considerada tão somente com a cobertura pelo rolo em sua translação em linha reta. A fixação do número de passadas dos rolos e do carregamento dos mesmos será feita na fase inicial da compactação do aterro com fundamento nos primeiros resultados obtidos.

Visando não apenas aferir o controle de compactação, mas principalmente investigar a dispersão existente no valor do grau de compactação e do desvio de umidade de uma camada, deverá ser programada a execução de ensaios de compactação de energia normal, ensaios do tipo "Hilf" e determinações de umidade, em diferentes praças de compactação nas camadas iniciais.

Normalmente a umidade média dos maciços se situa entre 0,5 abaixo da ótima e a ótima, e o grau da compactação médio é igual ou superior à 98%, ambos referenciados ao ensaio de Proctor Normal sem secagem e sem reutilização.

No caso de se prever a exposição prolongada de uma superfície após compactação, esta deverá ser recoberta para protegê-la contra a secagem excessiva.

Em áreas junto a quaisquer corpos sólidos rígidos existentes ou instalados dentro do corpo da barragem e em locais sem espaço suficiente para a compactação industrial, a compactação será procedida por meio de soquetes mecânicos tipo "sapo", de preferência a ar comprimido. A espessura das camadas antes da compactação não será superior a 10cm.

A conformação da seção final do maciço será feita compactando-se até cerca de 0,50m a mais do que o indicado nos desenhos de construção e cortando-se para obter a seção projetada.

2.2. ESCAVAÇÃO MECÂNICA SOLO DE 1A CAT. PROF. ATÉ 2.00M

As escavações serão efetuadas segundo indicações dos desenhos, tomando-se todas as precauções para manutenção dos terrenos abaixo e acima dos perfis, nas melhores e mais estáveis condições possíveis.

Ao término dos trabalhos, as superfícies escavadas das áreas expostas à vista deverão apresentar uma boa aparência, com taludes estáveis e convenientes drenados, de modo a evitar os efeitos de erosão.



De acordo com a natureza, as escavações serão divididas nas seguintes classes:

- a) Escavações em Rochas => As escavações de trechos contendo rocha sã, fraturada e decomposta ou simplesmente matacões isolados, serão executadas inicialmente à frio, isto é, utilizando-se martelos rompedores, ou outros equipamentos adequados. Nos desmontes de pedra com volume superior a 1,0m³ serão utilizados explosivos, devendo-se tomar rigorosas medidas de proteção tanto no armazenamento dos mesmos como na execução dos serviços, para evitar danos a pessoas e propriedades vizinhas.
- b) Escavações em Terra => As escavações em terra serão aquelas executadas em solos, materiais soltos e fragmentos de rochas com volume inferior a 1,0m³, que serão escavados a mão ou mecanicamente. Deverão ser tomadas medidas de segurança, para evitar desmoronamento e escorregamento de taludes.
- c) Escavações em Presença de Água => Nas escavações em presença de água, faz-se necessário tomar medidas especiais, tais como: esgotamento da água e proteção de superfícies e taludes, retirada do material e acabamento adequado das superfícies expostas. Além disso, deverão ser tomadas providências para a construção de escoramentos sólidos, de modo a evitar desmoronamentos para o interior das escavações ou quaisquer benfeitorias existentes.

Os materiais escavados ou provenientes de jazidas de empréstimos, que não puderem ser aplicadas na obra imediatamente, deverão ser acumulados, provisoriamente, em pilhas de estoque. As pilhas de estoque serão dispostas em áreas determinadas em função das operações a serem executadas e das distâncias de aplicação de material escavado. Estes locais deverão também ser preparados com limpeza prévia, de modo que não ocorra a contaminação do material depositado. Além disso, as áreas adjacentes deverão também ser preparadas, de modo a possibilitar a nova drenagem das pilhas de estoque. Ao término da utilização das pilhas de estoque, as superfícies remanescentes, expostas à vista, deverão estar limpas, com bom aspecto e em perfeita ordem.

Os materiais remanescentes das escavações que não tiverem sua utilização aprovada para aterro e reaterros deverão ser afastados e espalhados em áreas indicadas no projeto, de maneira a não prejudicar o andamento dos serviços e reduzir as distâncias de transportes para as áreas de bota-fora mais próximas. Deverá ser executada uma drenagem adequada para proteger os taludes das áreas de bota-fora a fim de evitar deslizamentos, erosão, etc.

2.3. CARGA e TRANSP. ATÉ 5KM (M3)

BOTA-FOR A

2.. ATERRO C/ COMPACTAÇÃO MECÂNICA E CONTROLE, MAT. DE AQUISIÇÃO

A compactação de aterro é um processo de terraplanagem que aumenta a densidade do solo e elimina vazios, garantindo estabilidade e evitando recalques (afundamentos) nas testadas das ombreiras. Consiste em depositar material em camadas finas (geralmente 20-40 cm), umedecer e usar equipamentos como rolos compactadores ou compactadores vibratórios ("sapinho")

**OCELIO LOPES DA
SILVEIRA:1435393**
8304

Assinado digitalmente por OCELIO LOPES DA
SILVEIRA:1435393004
ID: C=BR, O=ICP-Brasil, OU=Certificado Digital PF A1,
OU=Presencial, OU=661630000149, OU=AC Sympuland
Módulo: CN=OCELIO LOPES DA SILVEIRA,1435393004
Razão: Eu sou o autor deste documento
Localização: 49-58
Data: 2024.07.01 08:54:54-03'00"
Fonte: PDF Reader Versão: 2024.4.0



3. CONCRETO

3.1. CONCRETO CICLÓPICO FCK 15 MPA COM AGREGADO ADQUIRIDO

O concreto deverá ser composto de cimento Portland, água, agregados inertes e dos aditivos que se possam revelar necessários para obter maior estabilidade e outras propriedades desejadas.

A composição da mistura será comprovada através de ensaios de laboratórios executados a partir das análises dos agregados adequados, da granulometria e relação água - cimento mais oportunos, a fim de assegurar:

- a) Uma mistura homogênea, trabalhável segundo as necessidades de utilização;
- b) Um concreto que, após completada a cura, tenha durabilidade, impermeabilidade, e resistência compatíveis com o projeto.

Os materiais na obtenção do concreto deverão cumprir as exigências prescritas nas Normas da ABNT.

Deverão ser obedecidas todas as instruções e Normas no que se referir a transporte, recepção, manipulação, emprego e estocagem de materiais que serão utilizados nas obras de acordo com as normas técnicas da ABNT

ATENÇÃO: TODAS AS PEDRAS USADAS SERÃO DEFINIDAS EM TAMANHOS SEMELHANTES.

3.2. PISO DE CONCRETO FCK=15MPa ESP.= 12cm, ARMADO C/TELA DE AÇO

Estas especificações cobrem todos os trabalhos de concreto para execução das estruturas permanentes, de acordo com o projeto e, incluem equipamento e materiais para fabricação, transporte, lançamento, moldagem, acabamento e cura do concreto.

Os materiais, dosagem, preparo, formas, lançamentos, adensamento e aço estruturado concreto armado, bem como outras disposições, obedecerão rigorosamente as Normas da ABNT - Associação Brasileira de Normas Técnicas, especialmente a NBR – 6118 e a NBR – 6120.

Nenhum conjunto de elementos estruturais poderá ser concretado sem verificação prévia da perfeita disposição, dimensões, ligações e escoramentos das formas e armaduras correspondentes, bem

como, sem prévio exame da correta colocação de canalização elétricas, hidráulicas, de chumbadores e demais peças que devem ficar embutidas na massa de concreto.

3.3. ARMAÇÃO DE BLOCO UTILIZANDO AÇO CA-50 DE 10 MM - MONTAGEM. AF_01/2024

As formas serão em madeira, perfeitamente alinhadas, de modo a assegurar às peças projetadas as dimensões estabelecidas em projeto.



As armações serão cortadas, dobradas e montadas conforme detalhamento do projeto estrutural.

Após a concretagem das peças e o período de cura previsto, as formas serão retiradas, de forma a não permanecer qualquer elemento de madeira no solo, de modo a impedir a proliferação de cupins e demais insetos.

3.4. CONCRETO P/VIBR., FCK 25 MPA COM AGREGADO ADQUIRIDO

O concreto a ser empregado na obra será, preferencialmente, dosado em central. Na concretagem das estruturas de fundação será rigorosamente observado o disposto da NBR-6118 – Projeto e Execução de Obras de Concreto Armado. As características do concreto tais como: trabalhabilidade, resistência característica (Fck) e diâmetro máximo dos grãos do agregado serão fornecidos pela fiscalização para cada etapa da concretagem, em função da natureza e dimensões das peças a serem concretadas, nos termos da NBR-6118.

3.5. FORMA PARA CONCRETO "IN LOCO", INCLUSIVE DESFORMA

As formas serão em madeira, perfeitamente alinhadas, de modo a assegurar às peças projetadas as dimensões estabelecidas em projeto.

4. DIVERSOS

4.1. BALIZADOR EM PVC RÍGIDO D=3" C/ENCHIMENTO DE CONCRETO (UN)

OS BALIZADORES DEVERÃO SEREM DE CONCRETO FIXADOS EM SUAS DISTÂNCIAS DE ACORDO COM O PROJETO

4.2. AQUISIÇÃO, ASSENT. E REJUNT. DE TUBO DE CONCRETO ARMADO D= 60CM

TODOS OS TUBOS SERÃO DE CONCRETO FERRADO DE ACORDO COM AS NORMAS DA ABNT QUE VENHA SUPERAR TODAS AS ESTABILIDADE DA PASSAGEM MOLHADA.

4.3. BANQUETA/ MEIO FIO DE CONCRETO P/ VIAS URBANAS (1,00x0,35x0,15m) (M)

Serão em pedra pré moldada e terão as seguintes dimensões:

Altura mínima: Mínima de 35cm;

Largura da base: Mínima de 15cm;

Largura superior: Mínima de 15cm;

Comprimento: Médio de 1,00m.

O rejuntamento far-se-á com argamassa de cimento e areia no traço 1:4, devendo-se preencher totalmente os espaços entre as peças.

OBS: Todo o meio fio receberá uma caiação em duas demãos de hidrator branca ou super-cal

PREFEITURA MUNICIPAL DE RUSSAS

AV. DOM LINO, Nº 831 - CENTRO

SECRETARIA DE INFRAESTRUTURA E SERVIÇOS URBANOS

TV. JOÃO NOGUEIRA DA COSTA, Nº 001 - CENTRO



4.4. LIMPEZA DE PISO EM ÁREA URBANIZADA (M2)

A obra será entregue em perfeito estado de limpeza e conservação. Deverão estar em perfeito estado de funcionamento todas as instalações, com todos os testes necessários realizados.

Será removido todo entulho do terreno, sendo limpo e varrido os excessos.

5. ADMINISTRAÇÃO LOCAL DA OBRA

5.1. COM-94481541 TAXA DE ADMINISTRAÇÃO DA OBRA (%)

A administração local da obra foi orçada de acordo com os percentuais admitidos e estimados pelos órgãos de controle e pela Prefeitura Municipal desde o início à conclusão das obras. A administração local deverá ser paga proporcionalmente à execução financeira da obra. Em caso de necessidade de aditivos de prazo, o ônus referente ao custo da Administração Local ficará a cargo da Contratada.

OCELIO LOPES DA
SILVEIRA:1435393

8304

Assinado digitalmente por OCELIO LOPES DA
SILVEIRA:143539304
NO: C=BR, O=ICP-Brasil, OU=Certificado Digital PF A1,
OU=Prefeitura, OU=45818309000149, OU=AC 57orgaopID
Múltiplo, CN=OCELIO LOPES DA SILVEIRA:143539304
Finaliz: Eu sou o autor deste documento
Localizador: 49-56
Data: 2023.07.01 08:54:54-0700
Foxit PDF Reader Versão: 2024.4.0



		RESUMO DO ORÇAMENTO	
		OBRA::	CONSTRUÇÃO DE UMA PASSAGEM MOLHADA DRENADA COM TUBO DE 600mm
LOCAL::	COMUNIDADE DE SÃO PEDRO	DATA : 20/02/2026	BDI : 24,33%
BAIRRO::	ZONA RURAL - RUSSAS/CE	VERSÃO	HORA
CLIENTE:	PREFEITURA MUNICIPAL DE RUSSAS - CEARÁ	028.1 COM DEBONERAÇÃO PRÓPRIA	84,44%
			0,00%
			MES
			47,48%
			0,00%

1	SERVIÇOS PRÉ-LIMINARES	R\$ 3.715,86	1,80
2	MOVIMENTO DE TERRA	R\$ 8.058,85	3,91
3	CONCRETO	R\$ 158.748,68	76,92
4	DIVERSOS	R\$ 29.206,68	14,15
5	ADMINISTRAÇÃO LOCAL DA OBRA	R\$ 6.639,00	3,22
		VALOR BDI TOTAL: R\$ 40.384,84	100,00
		VALOR ORÇAMENTO: R\$ 165.984,23	
		VALOR TOTAL: R\$ 206.369,07	

A

Assinado digitalmente por OCELIO LOPES DA
 OCELIO LOPES DA
 SILVEIRA:14353393
 8304
 Localização: 48-56
 Data: 2026.07.01 08:56:35-0300
 Fonte: PDF-Reader Versão: 2024.4.0

PLANILHA ORÇAMENTÁRIA

OBRA:: CONSTRUÇÃO DE UMA PASSAGEM MOLHADA DRENADA COM TUBO DE 600mm

LOCAL:: COMUNIDADE DE SÃO PEDRO

BAIRRO:: ZONA RURAL - RUSSAS/CE

CLIENTE:: PREFEITURA MUNICIPAL DE RUSSAS - CEARÁ

DATA: 20/02/2028

VERSÃO: 028 1 COM DESONERAÇÃO

PROPRIA

BDI: 24,33%
HORA FEE: 47,46%
0,00% 0,00%

ITEM	CÓDIGO	DESCRIÇÃO	FONTE	UNID	QUANTIDADE	PREÇO UNITÁRIO R\$			PREÇO TOTAL R\$
						SEM BDI	BDI	COM BDI	
SERVIÇOS PRÉ-LIMINARES									
1.1	C1937	PLACAS PADRÃO DE OBRA	SEINFRA	M2	12,00	R\$ 183,41	R\$ 44,62	R\$ 228,03	R\$ 3.715,86
1.2	C4919	LIMPEZA MECANIZADA DE TERRENO COM REMOÇÃO DE CAMADA VEGETAL, UTILIZANDO TRATOR DE ESTEIRAS	SEINFRA	M2	150,00	R\$ 0,22	R\$ 0,05	R\$ 0,27	R\$ 2.736,36
1.3	C3528	MUTIRÃO MISTO - LOCAÇÃO DA OBRA - EXECUÇÃO DE GABARITO	SEINFRA	M2	150,00	R\$ 4,75	R\$ 1,16	R\$ 5,91	R\$ 40,50
1.4	C2873	LOCAÇÃO DA OBRA COM AUXÍLIO TOPOGRÁFICO (ÁREA ATÉ 5000 M2)	SEINFRA	M2	150,00	R\$ 0,28	R\$ 0,07	R\$ 0,35	R\$ 886,50
MOVIMENTO DE TERRA									
2.1	C3233	REGULARIZAÇÃO DO SUB-LEITO	SEINFRA	M2	150,00	R\$ 2,90	R\$ 0,71	R\$ 3,61	R\$ 8.058,85
2.2	C2789	ESCAVAÇÃO MECÂNICA SOLO DE 1ª CAT. PROF. ATÉ 2,00m	SEINFRA	M3	72,30	R\$ 9,57	R\$ 2,33	R\$ 11,90	R\$ 541,50
2.3	C3259	CARGA E TRANSPORTE ATÉ 5KM DE REVESTIMENTO BETUMINOSO DEMOLIDO	SEINFRA	M3	72,30	R\$ 38,29	R\$ 9,32	R\$ 47,61	R\$ 860,37
2.4	C0328	ATERRO C/COMPACTAÇÃO MECÂNICA E CONTROLE, MAT. DE AQUISIÇÃO	SEINFRA	M3	24,75	R\$ 104,47	R\$ 25,42	R\$ 129,89	R\$ 3.442,20
CONCRETO									
3.1	C0830	CONCRETO CICLÓPICO FCK 15 MPa COM AGREGADO ADQUIRIDO	SEINFRA	M3	149,59	R\$ 653,55	R\$ 159,01	R\$ 812,56	R\$ 3.214,78
3.2	C1917	PISO DE CONCRETO FCK=15MPa ESP = 12cm, ARMADO C/TELA DE AÇO	SEINFRA	M2	150,00	R\$ 120,93	R\$ 29,42	R\$ 150,35	R\$ 158.748,68
3.3	COM-27317500	ARMAÇÃO DE BLOCO UTILIZANDO AÇO CA-50 DE 10 MM - MONTAGEM. AF_01/2024	PRÓPRIA	KG	363,26	R\$ 12,63	R\$ 3,07	R\$ 15,70	R\$ 22.552,50
3.4	C0843	CONCRETO PVIBR., FCK 25 MPa COM AGREGADO ADQUIRIDO	SEINFRA	M3	7,00	R\$ 533,00	R\$ 129,68	R\$ 662,68	R\$ 6.017,18
3.5	C4301	FORMA PARA CONCRETO "IN LOCO", INCLUSIVE DESFORMA	SEINFRA	M2	21,21	R\$ 151,28	R\$ 36,81	R\$ 188,09	R\$ 4.638,75
DIVERSOS									
4.1	C0354	BALIZADOR EM PVC RÍGIDO D=3" C/ENCHIMENTO DE CONCRETO	SEINFRA	UN	40,00	R\$ 207,04	R\$ 50,37	R\$ 257,41	R\$ 3.989,39
4.2	C0105	AQUISIÇÃO, ASSENT. E REJUNT. DE TUBO DE CONCRETO ARMADO D= 60cm	SEINFRA	M	54,00	R\$ 255,06	R\$ 62,06	R\$ 317,12	R\$ 29.206,68
4.3	C0366	BANQUETA/MEIO FIO DE CONCRETO P/VIAS URBANAS (1,00x0,35x0,15m)	SEINFRA	M	20,00	R\$ 61,44	R\$ 14,95	R\$ 76,39	R\$ 10.296,40
4.4	C3447	LIMPEZA DE PISO EM ÁREA URBANIZADA	SEINFRA	M2	150,00	R\$ 1,38	R\$ 0,34	R\$ 1,72	R\$ 17.124,48
ADMINISTRAÇÃO LOCAL DA OBRA									
5.1	COMP-94481541	TAXA DE ADMINISTRAÇÃO DA OBRA	PRÓPRIA	%	100,00	R\$ 53,40	R\$ 12,99	R\$ 66,39	R\$ 1.527,80
								VALOR BDI TOTAL:	R\$ 258,00
								VALOR ORÇAMENTO:	R\$ 6.639,00
								VALOR TOTAL:	R\$ 6.639,00
								VALOR BDI TOTAL:	R\$ 40.384,64
								VALOR ORÇAMENTO:	R\$ 165.984,23
								VALOR TOTAL:	R\$ 206.369,07

Assinado digitalmente por OCELIO LOPES DA
SILVEIRA:1435393
8304

SILVEIRA:1435393
8304

Assinado digitalmente por OCELIO LOPES DA
SILVEIRA:1435393934
OU=Presencial, OU=456309000146, OU=AC
SILVEIRA:1435393934
PRIMEIRO: OCELIO, SOBRENOME: LOPES DA
Localização: 46-56
Data: 2026.07.01 08:56:35-03'00"
Font: PDF Reader Versão: 2024.4.0

ORÇAMENTO - CURVA ABC DE SERVIÇOS

OBRA: CONSTRUÇÃO DE UMA PASSAGEM MOLHADA DRENADA COM TUBO DE 600mm

LOCAL: COMUNIDADE DE SÃO PEDRO

BAIRRO: ZONA RURAL - RUSSAS/CE

CLIENTE: PREFEITURA MUNICIPAL DE RUSSAS - CEARÁ

DATA: 20/02/2026
FONTE: SEINFRA
VERBA: 028 1 COM DESONERACAO PROPRIA
BDI: 24,33%
HORA: 64,44%
MEE: 47,49%
0,00%
0,00%

CÓDIGO	DESCRIÇÃO	FONTE	TIPO	UNIDADE	QUANT	PREÇO UNITÁRIO	PREÇO TOTAL	%	ACUMUL. %	CL
C0880	CONCRETO CICLÓPICO FCK 15 MPa COM AGREGADO ADQUIRIDO	SEINFRA	Serviço	M3	149,59	R\$ 812,56	R\$ 121.550,85	58,90	58,90	A
C1917	PISO DE CONCRETO FCK=15MPa ESP.= 12cm, ARMADO C/TELA DE AÇO	SEINFRA	Serviço	M2	150,00	R\$ 150,35	R\$ 22.552,50	10,93	69,83	B
C0105	AQUISIÇÃO, ASSENT. E REJUNT. DE TUBO DE CONCRETO ARMADO D= 60cm	SEINFRA	Serviço	M	54,00	R\$ 317,12	R\$ 17.124,48	8,30	78,13	B
C0354	BALIZADOR EM PVC RÍGIDO D=3" C/ENCHIMENTO DE CONCRETO	SEINFRA	Serviço	UN	40,00	R\$ 257,41	R\$ 10.296,40	4,99	83,12	C
COMP-94481541	TAXA DE ADMINISTRAÇÃO DA OBRA	PRÓPRIA	Serviço	%	100,00	R\$ 66,39	R\$ 6.639,00	3,22	86,33	C
COM-27317500	ARMAÇÃO DE BLOCO UTILIZANDO AÇO CA-50 DE 10 MM - MONTAGEM. AF_01/2024	PRÓPRIA	Serviço	KG	383,26	R\$ 15,70	R\$ 6.017,18	2,92	89,25	C
C0843	CONCRETO PVIBR., FCK 25 MPa COM AGREGADO ADQUIRIDO	SEINFRA	Serviço	M3	7,00	R\$ 662,68	R\$ 4.638,76	2,25	91,50	C
C4301	FORMA PARA CONCRETO "IN LOCO", INCLUSIVE DESFORMA	SEINFRA	Serviço	M2	21,21	R\$ 188,09	R\$ 3.989,39	1,93	93,43	C
C3259	CARGA E TRANSPORTE ATÉ 5KM DE REVESTIMENTO BETUMINOSO DEMOLIDO	SEINFRA	Serviço	M3	72,30	R\$ 47,61	R\$ 3.442,20	1,67	95,10	C
C0328	ATERRO C/COMPACTAÇÃO MECÂNICA E CONTROLE, MAT. DE AQUISIÇÃO	SEINFRA	Serviço	M3	24,75	R\$ 129,89	R\$ 3.214,78	1,56	96,65	C
C1937	PLACAS PADRÃO DE OBRA	SEINFRA	Serviço	M2	12,00	R\$ 228,03	R\$ 2.736,36	1,33	97,98	C
C0366	BANQUETA/ MEIO FIO DE CONCRETO P/ VIAS URBANAS (1,00x0,35x0,15m)	SEINFRA	Serviço	M	20,00	R\$ 76,39	R\$ 1.527,80	0,74	98,72	C
C3528	MUTIRÃO MISTO - LOCAÇÃO DA OBRA - EXECUÇÃO DE GABARITO	SEINFRA	Serviço	M2	150,00	R\$ 5,91	R\$ 886,50	0,43	99,15	C
C2789	ESCAVAÇÃO MECÂNICA SOLO DE 1A CAT. PROF. ATÉ 2,00m	SEINFRA	Serviço	M3	72,30	R\$ 11,90	R\$ 860,37	0,42	99,57	C
C3233	REGULARIZAÇÃO DO SUB-LEITO	SEINFRA	Serviço	M2	150,00	R\$ 3,61	R\$ 541,50	0,26	99,83	C
C3447	LIMPEZA DE PISO EM ÁREA URBANIZADA	SEINFRA	Serviço	M2	150,00	R\$ 1,72	R\$ 258,00	0,13	99,95	C
C2873	LOCAÇÃO DA OBRA COM AUXÍLIO TOPOGRÁFICO (ÁREA ATÉ 5000 M2)	SEINFRA	Serviço	M2	150,00	R\$ 0,35	R\$ 52,50	0,03	99,98	C
C4919	LIMPEZA MECANIZADA DE TERRENO COM REMOÇÃO DE CAMADA VEGETAL, UTILIZANDO TRATOR DE ESTEIRAS	SEINFRA	Serviço	M2	150,00	R\$ 0,27	R\$ 40,50	0,02	100,00	C

Subtotal até 100,00% R\$ 206.369,07
Outros: R\$ 0,00
Valor total do Orçamento: R\$ 206.369,07

Assinado digitalmente por OCELIO LOPES DA
SILVEIRA: 14353393
ID: C=BR, O=ICP-Brasil, OU=Certificad Digital PT A1,
OU=Princetal, OU=45516309000149, OU=AC
SILVEIRA, OCELIO LOPES DA
Rua: Em todo autor deste documento
Localização: 49-56
Data: 2026.07.01 08:55:35-0300
Font: PDF-Reader Versão: 2024.4.0

OCELIO LOPES DA
SILVEIRA: 14353393
8304



RELATÓRIO ANALÍTICO - COMPOSIÇÕES DE CUSTOS

OBRA::	CONSTRUÇÃO DE UMA PASSAGEM MOLHADA DRENADA COM TUBO DE 600mm	DATA : 20/02/2026	BDI : 24,33%
LOCAL::	COMUNIDADE DE SÃO PEDRO	SEINFRA	VERSÃO
BAIRRO::	ZONA RURAL - RUSSAS/CE	SEINFRA	028.1 COM DE SONERAÇÃO
CLIENTE::	PREFEITURA MUNICIPAL DE RUSSAS - CEARÁ	PROPRIA	PROPRIA
			MORA
			54,44%
			47,46%
			0,00%
			0,00%

1.1. C1937 PLACAS PADRÃO DE OBRA (M2)

Material	FORNTE	UNID	COEFICIENTE	PREÇO UNITÁRIO	TOTAL
I0537	SEINFRA	M2	1,02000000	R\$ 39,0300	R\$ 39,8106
I1100	SEINFRA	L	1,00000000	R\$ 31,8800	R\$ 31,8800
I1691	SEINFRA	M	4,50000000	R\$ 16,0900	R\$ 72,4050
I1725	SEINFRA	KG	0,15000000	R\$ 15,9900	R\$ 2,3985
TOTAL Material:					R\$ 146,4941
Mão de Obra	FORNTE	UNID	COEFICIENTE	PREÇO UNITÁRIO	TOTAL
I2543	SEINFRA	H	2,00000000	R\$ 18,4600	R\$ 36,9200
TOTAL Mão de Obra:					R\$ 36,9200
VALOR:					183,41
VALOR TOTAL:					2.200,92
VALOR BDI TOTAL:					535,44
TOTAL GERAL:					2.736,36

1.2. C4919 LIMPEZA MECANIZADA DE TERRENO COM REMOCAO DE CAMADA VEGETAL, UTILIZANDO TRATOR DE ESTEIRAS (M2)

Equipamento Custo Horário	FORNTE	UNID	COEFICIENTE	PREÇO UNITÁRIO	TOTAL
I0779	SEINFRA	H	0,00060000	R\$ 277,5820	R\$ 0,1665
TOTAL Equipamento Custo					R\$ 0,1665
Mão de Obra	FORNTE	UNID	COEFICIENTE	PREÇO UNITÁRIO	TOTAL
I2543	SEINFRA	H	0,00300000	R\$ 18,4600	R\$ 0,0554
TOTAL Mão de Obra:					R\$ 0,0554
VALOR:					0,22
VALOR TOTAL:					33,00
VALOR BDI TOTAL:					7,50
TOTAL GERAL:					40,50

1.3. C3528 MUTIRÃO MISTO - LOCAÇÃO DA OBRA - EXECUÇÃO DE GABARITO (M2)

Material	FORNTE	UNID	COEFICIENTE	PREÇO UNITÁRIO	TOTAL
I0101	SEINFRA	KG	0,02000000	R\$ 21,7300	R\$ 0,4346
I1691	SEINFRA	M	0,04000000	R\$ 16,0900	R\$ 0,6436
I1724	SEINFRA	KG	0,01200000	R\$ 17,0000	R\$ 0,2040
I2429	SEINFRA	M2	0,00900000	R\$ 36,6400	R\$ 0,3298
TOTAL Material:					R\$ 1,6120
Mão de Obra	FORNTE	UNID	COEFICIENTE	PREÇO UNITÁRIO	TOTAL
I0498	SEINFRA	H	0,13000000	R\$ 24,1600	R\$ 3,1408
TOTAL Mão de Obra:					R\$ 3,1408
VALOR:					4,75
VALOR TOTAL:					712,50
VALOR BDI TOTAL:					174,00
TOTAL GERAL:					886,50

1.4. C2873 LOCAÇÃO DA OBRA COM AUXÍLIO TOPOGRÁFICO (ÁREA ATÉ 5000 M2) (M2)

Equipamento Custo Horário	FORNTE	UNID	COEFICIENTE	PREÇO UNITÁRIO	TOTAL
I0700	SEINFRA	H	0,00100000	R\$ 79,4826	R\$ 0,0795
I0758	SEINFRA	H	0,00200000	R\$ 1,1752	R\$ 0,0024
I0775	SEINFRA	H	0,00200000	R\$ 2,3202	R\$ 0,0046

OCELIO LOPES DA
SILVEIRA: 1435393
8304

Assinado digitalmente por OCELIO LOPES DA
SILVEIRA: 14353938304
 ID: C=BR, O=ICP-Brasil, OU=Certificado Digital PF A1,
 OU=Presencial, OU=45616309000149, OU=AC
 SingularID Múltipla, CN=OCELIO LOPES DA
 SILVEIRA: 14353938304
 Razão: Eu sou o autor deste documento
 Localização: 49-56
 Data: 2026.07.01 08:56:18-0300'
 Foxit PDF Reader Versão: 2024.4.0

Mão de Obra		FORNTE	UNID	COEFICIENTE	PREÇO UNITÁRIO	TOTAL
10037	AJUDANTE	SEINFRA	H	0,00400000	R\$ 19,1000	R\$ 0,0764
12382	NIVELADOR	SEINFRA	H	0,00200000	R\$ 26,4400	R\$ 0,0529
12445	TOPOGRAFO	SEINFRA	H	0,00200000	R\$ 31,5200	R\$ 0,0630
TOTAL Mão de Obra:						R\$ 0,1923
VALOR:						0,28
VALOR TOTAL:						42,00
VALOR BDI TOTAL:						10,50
TOTAL GERAL:						52,50

2.1. C3233 REGULARIZAÇÃO DO SUB-LEITO (M2)

Equipamento Custo Horário	FORNTE	UNID	COEFICIENTE	PREÇO UNITÁRIO	TOTAL
10590 CAMINHÃO TANQUE 8.000 l (CHI)	SEINFRA	H	0,00112821	R\$ 70,4941	R\$ 0,0795
10698 CAMINHÃO TANQUE 8.000 l (CHP)	SEINFRA	H	0,00400000	R\$ 213,8811	R\$ 0,8555
10607 COMPAC. DE PNEUS PRES. VAR. AUTOPR. (CHI)	SEINFRA	H	0,00220513	R\$ 94,3240	R\$ 0,2080
10721 COMPAC. DE PNEUS PRES. VAR. AUTOPR. (CHP)	SEINFRA	H	0,00035897	R\$ 246,2240	R\$ 0,0884
10610 COMPAC. PÉ DE CARNEIRO VIBRAT. AUTOPROP. (CHI)	SEINFRA	H	0,00169231	R\$ 81,7441	R\$ 0,1383
10723 COMPAC. PÉ DE CARNEIRO VIBRAT. AUTOPROP. (CHP)	SEINFRA	H	0,00087179	R\$ 228,4466	R\$ 0,1992
10625 GRADE DE DISCOS (CHI)	SEINFRA	H	0,00038462	R\$ 4,8946	R\$ 0,0019
10739 GRADE DE DISCOS (CHP)	SEINFRA	H	0,00217949	R\$ 6,8842	R\$ 0,0150
10642 MOTO NIVELADORA (CHI)	SEINFRA	H	0,00000000	R\$ 121,9582	R\$ 0,0000
10756 MOTO NIVELADORA (CHP)	SEINFRA	H	0,00256410	R\$ 307,8011	R\$ 0,7892
10667 TRATOR DE PNEUS (CHI)	SEINFRA	H	0,00038462	R\$ 37,2018	R\$ 0,0143
10780 TRATOR DE PNEUS (CHP)	SEINFRA	H	0,00217949	R\$ 124,7249	R\$ 0,2718
TOTAL Equipamento Custo					R\$ 2,6611

Mão de Obra	FORNTE	UNID	COEFICIENTE	PREÇO UNITÁRIO	TOTAL
12543 SERVENTE	SEINFRA	H	0,01282051	R\$ 18,4600	R\$ 0,2367
TOTAL Mão de Obra:					R\$ 0,2367
VALOR:					2,90
VALOR TOTAL:					435,00
VALOR BDI TOTAL:					106,50
TOTAL GERAL:					541,50

2.2. C2789 ESCAVAÇÃO MECÂNICA SOLO DE 1A CAT. PROF. ATÉ 2.00m (M3)

Equipamento Custo Horário	FORNTE	UNID	COEFICIENTE	PREÇO UNITÁRIO	TOTAL
10765 RETRO ESCAVADEIRA DE PNEUS (CHP)	SEINFRA	H	0,05500000	R\$ 137,0920	R\$ 7,5401
TOTAL Equipamento Custo					R\$ 7,5401

Mão de Obra	FORNTE	UNID	COEFICIENTE	PREÇO UNITÁRIO	TOTAL
12543 SERVENTE	SEINFRA	H	0,11000000	R\$ 18,4600	R\$ 2,0306
TOTAL Mão de Obra:					R\$ 2,0306
VALOR:					9,57
VALOR TOTAL:					691,91
VALOR BDI TOTAL:					168,46
TOTAL GERAL:					860,37

2.3. C3259 CARGA E TRANSPORTE ATÉ 5KM DE REVESTIMENTO BETUMINOSO DEMOLIDO (M3)

Equipamento Custo Horário	FORNTE	UNID	COEFICIENTE	PREÇO UNITÁRIO	TOTAL
10578 CAMINHÃO BASCULANTE 6 M3 (CHI)	SEINFRA	H	0,00160000	R\$ 62,8491	R\$ 0,1006
10690 CAMINHÃO BASCULANTE 6 M3 (CHP)	SEINFRA	H	0,15840000	R\$ 173,7102	R\$ 27,5157
10594 CARREGADEIRA DE PNEUS HP 111 (CHI)	SEINFRA	H	0,00000000	R\$ 84,4072	R\$ 0,0000
10708 CARREGADEIRA DE PNEUS HP 111 (CHP)	SEINFRA	H	0,04000000	R\$ 229,8427	R\$ 9,1937
TOTAL Equipamento Custo					R\$ 36,8100

Mão de Obra	FORNTE	UNID	COEFICIENTE	PREÇO UNITÁRIO	TOTAL
-------------	--------	------	-------------	----------------	-------

Assinado digitalmente por OCELIO LOPES DA SILVEIRA: 14353938304
 ND=C=BR, O=ICP-Brasil, OU=Certificado Digital PF A1, OU=Presencial, OU=45616309000149, OU=AC SingularID Multipla, CN=OCELIO LOPES DA SILVEIRA: 14353938304
 Razão: Eu sou o autor deste documento
 Localização: 49-56
 Data: 2026.07.01 08:56:18-0300
 Foxit PDF Reader Versão: 2024.4.0



12543	SERVENTE	SEINFRA	H	0,08000000	R\$ 18,4600	R\$
					TOTAL Mão de Obra:	R\$
					VALOR:	
					VALOR TOTAL:	2.768,37
					VALOR BDI TOTAL:	673,83
					TOTAL GERAL:	3.442,20

2.4. C0328 ATERRO C/COMPACTAÇÃO MECÂNICA E CONTROLE, MAT. DE AQUISIÇÃO (M3)

Equipamento Custo Horário		FONTES	UNID	COEFICIENTE	PREÇO UNITÁRIO	TOTAL
10706	CAMINHÃO TANQUE 6.000 l (CHP)	SEINFRA	H	0,03500000	R\$ 181,9407	R\$ 6,3679
10725	COMPACTADOR DE PLACA VIBRATÓRIA HP 7 (CHP)	SEINFRA	H	0,03500000	R\$ 49,0941	R\$ 1,7183
					TOTAL Equipamento Custo	R\$ 8,0862
Material		FONTES	UNID	COEFICIENTE	PREÇO UNITÁRIO	TOTAL
10111	AREIA VERMELHA	SEINFRA	M3	1,10000000	R\$ 70,0000	R\$ 77,0000
					TOTAL Material:	R\$ 77,0000
Mão de Obra		FONTES	UNID	COEFICIENTE	PREÇO UNITÁRIO	TOTAL
12543	SERVENTE	SEINFRA	H	1,05000000	R\$ 18,4600	R\$ 19,3830
					TOTAL Mão de Obra:	R\$ 19,3830
					VALOR:	104,47
					VALOR TOTAL:	2.585,63
					VALOR BDI TOTAL:	629,15
					TOTAL GERAL:	3.214,78

3.1. C0830 CONCRETO CICLÓPICO FCK 15 MPa COM AGREGADO ADQUIRIDO (M3)

Equipamento Custo Horário		FONTES	UNID	COEFICIENTE	PREÇO UNITÁRIO	TOTAL
10682	BETONEIRA ELÉTRICA 580L (CHP)	SEINFRA	H	0,49980000	R\$ 25,1770	R\$ 12,5835
					TOTAL Equipamento Custo	R\$ 12,5835
Material		FONTES	UNID	COEFICIENTE	PREÇO UNITÁRIO	TOTAL
10109	AREIA MEDIA	SEINFRA	M3	0,64620000	R\$ 83,5800	R\$ 54,0094
10280	BRITA	SEINFRA	M3	0,58520000	R\$ 100,5000	R\$ 58,8126
10805	CIMENTO PORTLAND	SEINFRA	KG	196,00000000	R\$ 0,7100	R\$ 139,1600
11600	PEDRA DE MÃO (RACHÃO)	SEINFRA	M3	0,40000000	R\$ 113,2500	R\$ 45,3000
					TOTAL Material:	R\$ 297,2820
Mão de Obra		FONTES	UNID	COEFICIENTE	PREÇO UNITÁRIO	TOTAL
12391	PEDREIRO	SEINFRA	H	2,00000000	R\$ 24,1600	R\$ 48,3200
12543	SERVENTE	SEINFRA	H	16,00000000	R\$ 18,4600	R\$ 295,3600
					TOTAL Mão de Obra:	R\$ 343,6800
					VALOR:	653,55
					VALOR TOTAL:	97.764,54
					VALOR BDI TOTAL:	23.786,31
					TOTAL GERAL:	121.550,85

3.2. C1917 PISO DE CONCRETO FCK=15MPa ESP.= 12cm, ARMADO C/TELA DE AÇO (M2)

Equipamento Custo Horário		FONTES	UNID	COEFICIENTE	PREÇO UNITÁRIO	TOTAL
10682	BETONEIRA ELÉTRICA 580L (CHP)	SEINFRA	H	0,08600000	R\$ 25,1770	R\$ 2,1652
					TOTAL Equipamento Custo	R\$ 2,1652
Material		FONTES	UNID	COEFICIENTE	PREÇO UNITÁRIO	TOTAL
10109	AREIA MEDIA	SEINFRA	M3	0,07470000	R\$ 83,5800	R\$ 6,2434
10280	BRITA	SEINFRA	M3	0,16030000	R\$ 100,5000	R\$ 16,1102
10805	CIMENTO PORTLAND	SEINFRA	KG	34,00000000	R\$ 0,7100	R\$ 24,1400
11917	TABUA DE 1" - L = 12cm	SEINFRA	M	0,80000000	R\$ 7,3500	R\$ 5,8800
12040	TELA SOLDADA EM AÇO CA-60 B FIO= 5,0MM MALHA 10 X 10 CM (3.11KG/M2)	SEINFRA	M2	1,00000000	R\$ 23,8700	R\$ 23,8700
					TOTAL Material:	R\$ 76,2436

Assinado digitalmente por OCELIO LOPES DA SILVEIRA: 14353938304
 ND: C=BR, O=ICP-Brasil, OU=Certificado Digital PF A1, OU=Presencial, OU=45616309000149, OU=AC Synguard Multipla, CN=OCELIO LOPES DA SILVEIRA: 14353938304
 Razão: Eu sou o autor deste documento
 Localização: 49-56
 Data: 2026.07.01 08:56:18-0300'
 Foxit PDF Reader Versão: 2024.4.0

8304





Mão de Obra		FORTE	UNID	COEFICIENTE	PREÇO UNITÁRIO	TOTAL
10121	ARMADOR/FERREIRO	SEINFRA	H	0,02000000	R\$ 24,1600	R\$ 0,4051
12391	PEDREIRO	SEINFRA	H	0,25000000	R\$ 24,1600	R\$ 6,0400
12543	SERVENTE	SEINFRA	H	1,95000000	R\$ 18,4600	R\$ 35,9970
TOTAL Mão de Obra:						R\$ 42,5202
VALOR:						120,93
VALOR TOTAL:						18.139,50
VALOR BDI TOTAL:						4.413,00
TOTAL GERAL:						22.552,50

3.3. COM-27317500 ARMAÇÃO DE BLOCO UTILIZANDO AÇO CA-50 DE 10 MM - MONTAGEM. AF_01/2024 (KG)

Material		FORTE	UNID	COEFICIENTE	PREÇO UNITÁRIO	TOTAL
17952	AÇO CA-50/60	SEINFRA	KG	1,00000000	R\$ 7,35	R\$ 7,35
10103	ARAME RECOZIDO N.18 BWG	SEINFRA	KG	0,02500000	R\$ 16,53	R\$ 0,41
11104	ESPAÇADOR (MAXIPLAC)	SEINFRA	UN	0,48000000	R\$ 2,56	R\$ 1,23
TOTAL Material:						R\$ 8,99

Mão de Obra		FORTE	UNID	COEFICIENTE	PREÇO UNITÁRIO	TOTAL
10040	AJUDANTE DE ARMADOR/FERREIRO	SEINFRA	H	0,04400000	R\$ 19,10	R\$ 0,84
10121	ARMADOR/FERREIRO	SEINFRA	H	0,11600000	R\$ 24,16	R\$ 2,80
TOTAL Mão de Obra:						R\$ 3,64
VALOR:						12,63
VALOR TOTAL:						4.840,57
VALOR BDI TOTAL:						1.176,61
TOTAL GERAL:						6.017,18

3.4. C0843 CONCRETO P/VIBR., FCK 25 MPa.COM AGREGADO ADQUIRIDO (M3)

Equipamento Custo Horário		FORTE	UNID	COEFICIENTE	PREÇO UNITÁRIO	TOTAL
10682	BETONEIRA ELÉTRICA 580L (CHP)	SEINFRA	H	0,71400000	R\$ 25,1770	R\$ 17,9764
TOTAL Equipamento Custo Horário:						R\$ 17,9764

Material		FORTE	UNID	COEFICIENTE	PREÇO UNITÁRIO	TOTAL
10109	AREIA MEDIA	SEINFRA	M3	0,86690000	R\$ 83,5800	R\$ 72,4555
10280	BRITA	SEINFRA	M3	0,62700000	R\$ 100,5000	R\$ 63,0135
10805	CIMENTO PORTLAND	SEINFRA	KG	349,00000000	R\$ 0,7100	R\$ 247,7900
11605	PEDRISCO	SEINFRA	M3	0,20900000	R\$ 100,5000	R\$ 21,0045
TOTAL Material:						R\$ 404,2635

Mão de Obra		FORTE	UNID	COEFICIENTE	PREÇO UNITÁRIO	TOTAL
12543	SERVENTE	SEINFRA	H	6,00000000	R\$ 18,4600	R\$ 110,7600
TOTAL Mão de Obra:						R\$ 110,7600
VALOR:						533,00
VALOR TOTAL:						3.731,00
VALOR BDI TOTAL:						907,76
TOTAL GERAL:						4.638,76

3.5. C4301 FORMA PARA CONCRETO "IN LOCO", INCLUSIVE DESFORMA (M2)

Mão de Obra		FORTE	UNID	COEFICIENTE	PREÇO UNITÁRIO	TOTAL
10041	AJUDANTE DE CARPINTEIRO	SEINFRA	H	0,25000000	R\$ 19,1000	R\$ 4,7750
10498	CARPINTEIRO	SEINFRA	H	0,25000000	R\$ 24,1600	R\$ 6,0400
TOTAL Mão de Obra:						R\$ 10,8150

Serviço		FORTE	UNID	COEFICIENTE	PREÇO UNITÁRIO	TOTAL
C4282	FORMA P/ CONCRETO "IN LOCO" (APLICAÇÃO)	SEINFRA	M2	1,00000000	R\$ 91,9700	R\$ 91,9700
C4281	FORMA P/ CONCRETO "IN LOCO" (FABRICAÇÃO)	SEINFRA	M2	0,20000000	R\$ 242,4900	R\$ 48,4980
TOTAL Serviço:						R\$ 140,4680
VALOR:						151,28

OCELIO LOPES DA SILVEIRA:1435393
8304

Assinado digitalmente por OCELIO LOPES DA SILVEIRA:14353938304
 ID=C=BR, O=ICP-Brasil, OU=Certificado Digital PF A1, OU=Presencial, OU=45616309000149, OU=AC SingularID Múltipla, CN=OCELIO LOPES DA SILVEIRA:14353938304
 Razão: Eu sou o autor deste documento
 Localização: 49-56
 Data: 2024.07.01 08:56:18-0300
 Foxit PDF Reader Versão: 2024.4.0

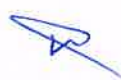

VALOR TOTAL:	3:
VALOR BDI TOTAL:	
TOTAL GERAL:	3:

4.1. C0354 BALIZADOR EM PVC RÍGIDO D=3" C/ENCHIMENTO DE CONCRETO (UN)

Equipamento Custo Horário		FONTE	UNID	COEFICIENTE	PREÇO UNITÁRIO	TOTAL
I0704	CAMINHÃO C/CARROCERIA DE MADEIRA HP 92 (CHP)	SEINFRA	H	0,45000000	R\$ 122,9082	R\$ 55,3087
TOTAL Equipamento Custo Horário:						R\$ 55,3087
Material		FONTE	UNID	COEFICIENTE	PREÇO UNITÁRIO	TOTAL
I0157	AÇO CA-25	SEINFRA	KG	2,00000000	R\$ 8,2300	R\$ 16,4600
I2515	FITA REFLETIVA	SEINFRA	M2	0,01920000	R\$ 348,4300	R\$ 6,6899
I2222	TUBO PVC RÍGIDO ROSCAVEL DE 3"	SEINFRA	M	1,00000000	R\$ 95,9800	R\$ 95,9800
TOTAL Material:						R\$ 119,1299
Mão de Obra		FONTE	UNID	COEFICIENTE	PREÇO UNITÁRIO	TOTAL
I2391	PEDREIRO	SEINFRA	H	0,50000000	R\$ 24,1600	R\$ 12,0800
I2543	SERVENTE	SEINFRA	H	1,00000000	R\$ 18,4600	R\$ 18,4600
TOTAL Mão de Obra:						R\$ 30,5400
Serviço		FONTE	UNID	COEFICIENTE	PREÇO UNITÁRIO	TOTAL
C3268	CONCRETO P/VIBR., FCK=10MPa COM AGREGADO PRODUZIDO (S/TRANSP.)	SEINFRA	M3	0,00500000	R\$ 412,4700	R\$ 2,0624
TOTAL Serviço:						R\$ 2,0624
VALOR:						207,04
VALOR TOTAL:						8.281,60
VALOR BDI TOTAL:						2.014,80
TOTAL GERAL:						10.296,40

4.2. C0105 AQUISIÇÃO, ASSENT. E REJUNT. DE TUBO DE CONCRETO ARMADO D= 60cm (M)

Equipamento Custo Horário		FONTE	UNID	COEFICIENTE	PREÇO UNITÁRIO	TOTAL
I0746	GUINDASTE HIDRAULICO SOBRE PNEUS HP 45 (CHP)	SEINFRA	H	0,02700000	R\$ 128,4306	R\$ 3,4676
TOTAL Equipamento Custo Horário:						R\$ 3,4676
Material		FONTE	UNID	COEFICIENTE	PREÇO UNITÁRIO	TOTAL
I0109	AREIA MEDIA	SEINFRA	M3	0,00490000	R\$ 83,5800	R\$ 0,4095
I0805	CIMENTO PORTLAND	SEINFRA	KG	1,94000000	R\$ 0,7100	R\$ 1,3774
I2186	TUBO CONCRETO ARMADO, CLASSE PA-1, DN= 600MM (NBR 8890:2018)	SEINFRA	M	1,02000000	R\$ 214,9300	R\$ 219,2286
TOTAL Material:						R\$ 221,0155
Mão de Obra		FONTE	UNID	COEFICIENTE	PREÇO UNITÁRIO	TOTAL
I2391	PEDREIRO	SEINFRA	H	0,70000000	R\$ 24,1600	R\$ 16,9120
I2543	SERVENTE	SEINFRA	H	0,74000000	R\$ 18,4600	R\$ 13,6604
TOTAL Mão de Obra:						R\$ 30,5724
VALOR:						255,06
VALOR TOTAL:						13.773,24
VALOR BDI TOTAL:						3.351,24
TOTAL GERAL:						17.124,48

4.3. C0366 BANQUETA/ MEIO FIO DE CONCRETO P/ VIAS URBANAS (1,00x0,35x0,15m) (M)

Mão de Obra		FONTE	UNID	COEFICIENTE	PREÇO UNITÁRIO	TOTAL
I2391	PEDREIRO	SEINFRA	H	0,30000000	R\$ 24,1600	R\$ 7,2480
I2543	SERVENTE	SEINFRA	H	0,40000000	R\$ 18,4600	R\$ 7,3840
TOTAL Mão de Obra:						R\$ 14,6320
Serviço		FONTE	UNID	COEFICIENTE	PREÇO UNITÁRIO	TOTAL
C3127	AREIA ASFALTO USINADA À FRIO - AAUF (S/TRANSP)	SEINFRA	M3	0,00300000	R\$ 90,9900	R\$ 0,2730
C3324	ARGAMASSA DE CIMENTO E AREIA TRAÇO 1:4 COM AREIA PRODUZIDA	SEINFRA	M3	0,00070000	R\$ 454,4500	R\$ 0,3181

Assinado digitalmente por OCELIO LOPES DA SILVEIRA: 14353938304
 ID: C=BR, O=ICP-Brasil, OU=Certificado Digital PF A1, OU=Presencial, OU=45616309000149, OU=AC SingularID Multipla, CN=OCELIO LOPES DA SILVEIRA:14353938304
 Razão: Eu sou o autor deste documento
 Local: Ilhéus - 49-56
 Data: 2026.07.01 08:56:18-0300'
 Foxit PDF Reader Versão: 2024.4.0

8304



C0588	CAIAÇÃO EM DUAS DEMÃOS COM SUPERCAL	SEINFRA	M2	0,25000000	R\$ 5,2700	R\$
C3251	CONFECÇÃO DE BANQUETA / MEIO FIO PRÉ-MOLDADA DE CONCRETO PARA VIAS URBANAS (1,00 x 0,35 x 0,15m)	SEINFRA	M	1,00000000	R\$ 43,9200	R\$ 4
C2784	ESCAVAÇÃO MANUAL SOLO DE 1A.CAT. PROF. ATÉ 1.50m	SEINFRA	M3	0,02000000	R\$ 48,9200	R\$
TOTAL Serviço:						R\$ 46,8070
VALOR:						61,44
VALOR TOTAL:						1.228,80
VALOR BDI TOTAL:						299,00
TOTAL GERAL:						1.527,80

4.4. C3447 LIMPEZA DE PISO EM ÁREA URBANIZADA (M2)

Mão de Obra		FORTE	UNID	COEFICIENTE	PREÇO UNITÁRIO	TOTAL
12543	SERVENTE	SEINFRA	H	0,07500000	R\$ 18,4600	R\$ 1,3845
TOTAL Mão de Obra:						R\$ 1,3845
VALOR:						1,38
VALOR TOTAL:						207,00
VALOR BDI TOTAL:						51,00
TOTAL GERAL:						258,00

5.1. COMP-94481541 TAXA DE ADMINISTRAÇÃO DA OBRA (%)

Mão de Obra		FORTE	UNID	COEFICIENTE	PREÇO UNITÁRIO	TOTAL
18590	ENCARREGADO GERAL/MESTRE DE OBRAS	SEINFRA	MÊS	0,12000000	R\$ 6.171,03	R\$ 740,52
18584	ENGENHEIRO JUNIOR	SEINFRA	MÊS	0,06000000	R\$ 17.326,01	R\$ 1.039,56
TOTAL Mão de Obra:						R\$ 1.780,08
VALOR:						53,40
TOTAL PARA 3 MESES:						5.340,24
FRAÇÃO DE 100%:						53,40
VALOR TOTAL:						5.340,00
VALOR BDI TOTAL:						1.299,00
TOTAL GERAL:						6.639,00

OCELIO LOPES DA SILVEIRA:1435393
8304

Assinado digitalmente por OCELIO LOPES DA SILVEIRA:1435393304
ID: C=BR, O=ICP-Brasil, OU=Certificado Digital PF A1, OU=Presencial, OU=45616309000149, OU=AC SyngularID Multipla, CN=OCELIO LOPES DA SILVEIRA:1435393304
Razão: Eu sou o autor deste documento
Localização: 49-56
Data: 2026.07.01 08:58:16-0300'
Foxit PDF Reader Versão: 2024.4.0



RELATÓRIO ANALÍTICO - COMPOSIÇÕES PRÓPRIAS

OBRA:	CONSTRUÇÃO DE UMA PASSAGEM MOLHADA DRENADA COM TUBO DE 600mm	DATA:	20/02/2026	BDI:	24,33%
LOCAL:	COMUNIDADE DE SÃO PEDRO	VERSÃO		HORA	
BAIRRO:	ZONA RURAL - RUSSAS/ICE	028.1 COM DESONERAÇÃO	84,44%	MES	47,48%
CLIENTE:	PREFEITURA MUNICIPAL DE RUSSAS - CEARÁ	PROPRIA	0,00%		0,00%
FONTE	SEINFRA	SEINFRA			
	PRÓPRIA				

COMP-94481541 TAXA DE ADMINISTRAÇÃO DA OBRA (%)

Mão de Obra	FONTE	UNID	COEFICIENTE	PREÇO UNITÁRIO	TOTAL
18590	SEINFRA	MÊS	0,12000000	R\$ 6.171,03	R\$ 740,52
18584	SEINFRA	MÊS	0,06000000	R\$ 17.326,01	R\$ 1.039,56
TOTAL Mão de Obra:					R\$ 1.780,08
				VALOR:	53,40
				TOTAL PARA 3 MESES:	5.340,24
				FRAÇÃO DE 100%:	53,40
				VALOR TOTAL:	5.340,00
				VALOR BDI TOTAL:	1.299,00
				TOTAL GERAL:	6.639,00

OCELIO LOPES
DA
SILVEIRA:1435393
8304

Assinado digitalmente por OCELIO LOPES DA
SILVEIRA:1435393
ND: C=BR, O=C=CE, SN=, OU=Certificado Digital
PF A1, OU=Presencial, OU=458183399001145,
OU=AC SimplicarID Multipla, CN=OCELIO
LOPES DA SILVEIRA:1435393304
Razão: Eu sou o autor deste documento
Localizado: 45-56
Data: 2026.07.01 08:56:49-03'00'
Font: PDF Reader Versão: 2024.4.0

COMPOSIÇÃO DO BDI	
OBRA:	CONSTRUÇÃO DE UMA PASSAGEM MOLHADA DRENADA COM TUBO DE 600mm
LOCAL:	COMUNIDADE DE SÃO PEDRO
BAIRRO:	ZONA RURAL - RUSSAS/ICE
CLIENTE:	PREFEITURA MUNICIPAL DE RUSSAS - CEARÁ
DATA:	20/02/2028
VERSÃO:	088.1 COM DESCRIÇÃO PROPRIA
SEINFHA	PROPRIA
BDI:	24,33%
HORA	54,44%
MES	47,46%
PROPRIA	0,00%

COD	DESCRIÇÃO	%
DESPESAS INDIRETAS		
AC	ADMINISTRAÇÃO CENTRAL	3,80
DF	DESPESAS FINANCEIRAS	1,02
R	RISCOS	0,50
	TOTAL	5,32

BENEFICIO		
L	LUCRO	6,64
S+G	GARANTIA/SEGUROS	0,32
	TOTAL	6,96

IMPOSTOS		
	PIS	0,65
	COFINS	3,00
	CPRB (2.7% APENAS QUANDO HOUVER DESONERAÇÃO - INSS)	2,70
	ISS	3,00
	TOTAL	9,35

BDI = 24,33%

$$\frac{(1 + AC + S + R + G) \times (1 + DF) \times (1 + L)}{(1 - I)} - 1$$

OCELIO LOPES
DA
SILVEIRA:14353
938304

Assinado digitalmente por OCELIO LOPES DA
SILVEIRA:14353938304
ND: C=BR, O=ICP-Brasil, OU=Certificado
Digital PF A1, OU=Presencial, OU=
45516306000149, OU=AC SyngularID
Multipli, CN=OCELIO LOPES DA
SILVEIRA:14353938304
Razão: Eu sou o autor deste documento
Localização: 49-56
Data: 2026.07.01 08:57:09-03'00"
Foxit PDF Reader Versão: 2024.4.0

A

**TABELA DE ENCARGOS SOCIAIS**

OBRA::	CONSTRUÇÃO DE UMA PASSAGEM MOLHADA DRENADA COM TUBO DE 600mm	DATA : 20/02/2026	BDI : 24,33%	
LOCAL::	COMUNIDADE DE SÃO PEDRO	FORTE	VERSÃO	HORA
BAIRRO::	ZONA RURAL - RUSSAS/CE	SEINFRA	02B.1 COM DESONERAÇÃO	84,44%
CLIENTE:	PREFEITURA MUNICIPAL DE RUSSAS - CEARÁ	PROPRIA	PROPRIA	0,00%
				47,46%
				0,00%

COD	DESCRIÇÃO	HORISTA %	MENSALISTA %
-----	-----------	-----------	--------------

A		GRUPO A	
A1	INSS	0,00	0,00
A2	SESI	1,50	1,50
A3	SENAI	1,00	1,00
A4	INCRA	0,20	0,20
A5	SEBRAE	0,60	0,60
A6	Salário Educação	2,50	2,50
A7	Seguro Contra Acidentes de Trabalho	3,00	3,00
A8	FGTS	8,00	8,00
A9	SECONCI	0,00	0,00
TOTAL		16,80	16,80

B		GRUPO B	
B1	Repouso Semanal Remunerado	17,85	0,00
B2	Feriados	3,71	0,00
B3	Auxílio - Enfermidade	0,87	0,66
B4	13º Salário	11,03	8,33
B5	Licença Paternidade	0,07	0,05
B6	Faltas Justificadas	0,74	0,56
B7	Dias de Chuvas	1,59	0,00
B8	Auxílio Acidente de Trabalho	0,11	0,08
B9	Férias Gozadas	12,35	9,33
B10	Salário Maternidade	0,04	0,03
TOTAL		48,36	19,04

C		GRUPO C	
C1	Aviso Prévio Indenizado	5,52	4,17
C2	Aviso Prévio Trabalhado	0,13	0,10
C3	Férias Indenizadas	1,72	1,30
C4	Depósito Rescisão Sem Justa Causa	2,87	2,17
C5	Indenização Adicional	0,46	0,35
TOTAL		10,70	8,09

D		GRUPO D	
D1	Reincidência de Grupo A sobre Grupo B	8,12	3,20
D2	Reincidência de Grupo A sobre Aviso Prévio Trabalhado e Reincidência do FGTS sobre Aviso Prévio Indenizado	0,46	0,35
TOTAL		8,58	3,55

A + B + C + D = 84,44 47,48

**OCELIO
LOPES DA
SILVEIRA:14
353938304**

Assinado digitalmente por OCELIO LOPES DA SILVEIRA:14353938304
 ND: C=BR, O=ICP-Brasil, OU= Certificado Digital PF A1, OU= Presencial, OU=45616309000149, OU= AC SingularID Multipla, CN=OCELIO LOPES DA SILVEIRA:14353938304
 Razão: Eu sou o autor deste documento
 Localização: 49-56
 Data: 2026.07.01 08:57:29-03'00'
 Foxit PDF Reader Versão: 2024.4.0





A



	OBRA: CONSTRUÇÃO DE UMA PASSAGEM MOLHADA DRENADA COM TUBO DE 600mm	DATA: 20/02/2026	BDI: 24,33%
	LOCAL: COMUNIDADE DE SAO PEDRO	VEREADOR: G28 1 COM DELEGACAO	HORA: 04:44%
	BAIRRO: ZONA RURAL - RUSSAS/CE	PROPRIA	MES: 47,46%
	CLIENTE: PREFEITURA MUNICIPAL DE RUSSAS - CEARÁ		0,00%

2.3-CARGA E TRANSPORTE ATÉ 5KM

VOLUME (fundação): 15,00m x 6,00m x 0,75m = **67,50m³**

VOLUME (lateral das ombreiras / extensão x larg. x esp): 5,00m x 0,50m x (,75 + ,10)m = **1,075m³ x 4 = 4,30m³**

2

VOLUME (testada da cabeceira / extensão x larg. x esp.): 5,00m x 0,50m x 0,10 = **0,25m³ x 2 = 0,50m³**

VOLUME: **72,30m³**

2.4-ATERRO C/COMPACTAÇÃO MECÂNICA E CONTROLE, MAT. DE AQUISIÇÃO

VOLUME (após as testadas): (7,50 x 0,55)m x 6,00m x 2 unid. = **24,75m³**

2

3.0-CONCRETO:

3.1-CONCRETO CICLÓPICO FCK 15 MPA COM AGREGADO ADQUIRIDO

FUNDAÇÃO: 15,00m x 6,00m x 0,75m = **67,50m³**

LATERAIS DAS OMBREIRAS: (1,68 + 53)m x 5,00m x 0,50m = 2,75m³ x 4 = **11,00m³**

2

TESTADAS DAS OMBREIRAS: (0,53m x 5,00m x 0,50m) x 2 = **2,65m³**

VOLUME DA FUNDAÇÃO: **81,15m³**

VOLUME DOS TUBOS (3,14m x 0,30m²) x 9UN. x 6,00m = **15,26m³**

VOLUME DO MACIÇO: 15,00m x 6,00m x 0,93m = **83,70m³ - 15,26m³ = 68,44m³**

VOLUME TOTAL DE CONCRETO CICLÓPICO: **81,15m³ + 68,44m³ = 149,59m³**

3.2-PISO DE CONCRETO FCK=15MPA ESP.= 12CM, ARMADO C/TELA DE AÇO

ÁREA: (25,00m x 6,00m) = **150,00m²**

OCELIO

LOPES DA

SILVEIRA:1435

3938304

Assinado digitalmente por OCELIO LOPES DA SILVEIRA:14353938304
 ID: C=BR, O=ICP-Brasil, OU=Certificado Digital PF A1, OU=Presencial, OU=Assinado por OCELIO LOPES DA SILVEIRA:14353938304
 Razão: Eu sou o autor deste documento
 Localizado: 49-56
 Data: 2026.07.01 08:56:17-03'00"
 Font: PDF-Reader Versão: 2024.4.0

Trav. Joaquim Nogueira de Costa, 0001, Centro - Russas - Ceará
 CEP: 62.900-000
 (84) 3411-2646
 russas.ce.gov.br
 sec.infraestrutura@russas.ce.gov.br





OBRA:	CONSTRUÇÃO DE UMA PASSAGEM MOLHADA DRENADA COM TUBO DE 600mm	DATA:	20/02/2028	BDI:	24,33%
LOCAL:	COMUNIDADE DE SÃO PEDRO	VEREADOR	OSR 1 COM DEBONIFERÇÃO	IDEIA	NES
BAIRRO:	ZONA RURAL - RUSSAS/CE	PROPRIA	PRÓPRIA	RECURSOS	47,48%
CLIENTE:	PREFEITURA MUNICIPAL DE RUSSAS - CEARÁ			RECURSOS	0,00%

3.3-ARMAÇÃO DE BLOCO UTILIZANDO AÇO CA-50 DE 10 MM - MONTAGEM. AF_01/2024

VOLUME DAS CINTAS: $(5,00m \times 4) + (25,00m \times 2) =$

$20,00m + 50,00m = 70,00m$

$70,00m \times 0,20m \times 0,50m = 7,00m^3$

CINTAS: 70,00m X 6unid. x 0,617 Kg/m = 259,14KG

ESTRIBO: $[70,00m + (1,05m \times 8) + (0,55m \times 4)] \times 10$ ESTRIBOS x 0,154Kg/m =

$(70,00m + 8,40m + 2,20m) \times 10$ ESTRIBOS x 0,154KG/M = 124,12Kg

PESO DE FERRAGEM: 383,26Kg

3.4-CONCRETO P/VIBR., FCK 25 MPA COM AGREGADO ADQUIRIDO

VOLUME DAS CINTAS: $(5,00m \times 4) + (25,00m \times 2) =$

$20,00m + 50,00m = 70,00m$

$70,00m \times 0,20m \times 0,50m = 7,00m^3$

3.5-FORMA PARA CONCRETO "IN LOCO", INCLUSIVE DESFORMA

OMBREIRA: $(0,55m + 1,05m) \times 5,00m \times 2UN. = 8,00m^2$

2

ACESSIBILIDADE: $(15,00m \times 1,05m) -$ TUBOS DE CONCRETO: $3,14(0,30 \times 0,30)m \times 9und = 13,21m^2$

ATENÇÃO REAPROVEITAMENTO 4X: ÁREA: $8,00m^2 + 13,21m^2 = 21,21m^2$

4.0-DIVERSOS:

4.1-BALIZADOR EM PVC RÍGIDO D=3" C/ENCHIMENTO DE CONCRETO

20 UNIDADES LADO DIREIRO + 20 UNIDADES DO LADO ESQUERDO = 40 UNIDADES

**OCELIO
LOPES DA
SILVEIRA:1435
3938304**

Assinado digitalmente por OCELIO LOPES DA SILVEIRA:14353938304
ND, C=BR, O=ICP-Brasil, OU=Certificado Digital ICP-AT, OU=Presencial, OU=Assinador de Documentos, OU=AC-Singuland
Município: RUSSAS, UF: CE, CPF: 14353938304
Razão: OCELIO LOPES DA SILVEIRA:14353938304
Localização: 49-56
Data: 2025.07.01 08:58:17-03:00
Font: PDF-Reader Versão: 2024.4.0

Trav. Joaquim Nogueira da Costa, 0003, Centro - Russas - Ceará
CEP: 62.900-000
(88) 3411-2646
russas.ce.gov.br
ssc.infraestrutura@russas.ce.gov.br





OBRA::	CONSTRUÇÃO DE UMA PASSAGEM MOLHADA DRENADA COM TUBO DE 600mm		
LOCAL::	COMUNIDADE DE SÃO PEDRO		
BAIRRO::	ZONA RURAL - RUSSAS/CE		
CLIENTE:	PREFEITURA MUNICIPAL DE RUSSAS - CEARÁ		
DATA:	20/02/2026	VERBÃO	24,33%
POENTE	028.1 COM DEBONERACAO	HIDRA	MES
SEINFRA	PRÓPRIA	04,44%	47,48%
PROPRIA		0,00%	0,00%

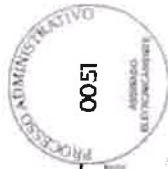

4.2-AQUISIÇÃO, ASSENT. E REJUNT. DE TUBO DE CONCRETO ARMADO D = 60cm
 9 UNIDADES DE DRENOS x 6,00m = 54,00m

4.3-BANQUETA/ MEIO FIO DE CONCRETO P/ VIAS URBANAS (1,00X0,35X0,15)m
 5,00m x 4unid. = 20,00m

4.4-LIMPEZA DA OBRA
 ÁREA: 6,00m x 25,00m = 150,00m²

A

OCELIO LOPES DA SILVEIRA:1435393304
SILVEIRA:1435393304
3938304

Assinado digitalmente por OCELIO LOPES DA SILVEIRA:1435393304
 NO. C-PPF, O-ICP-Brasil, OU=Certificado Digital (PPF A), OU=Presencial, OU=Assinatura, OU=AC SingularID Multiplo, OU=CE, OU=CPES/DA SILVEIRA:1435393304, CPES/DA
 Razão: Este é o autor deste documento
 Localidade: 49-56
 Data: 2026.07.01 08:58:17-03007
 Print PDF Reader Versão: 2024.4.0



Trev. Joaquim Nogueira da Costa...0001, Centro - Russas - Ceará
 CEP: 62.900-000
 (68) 3411-2646
 russas.ce.gov.br
 sec.infraestrutura@russas.ce.gov.br

DETALHE C/ COTAS CONSTRUTIVAS P/ MEMÓRIA DE CÁLCULO

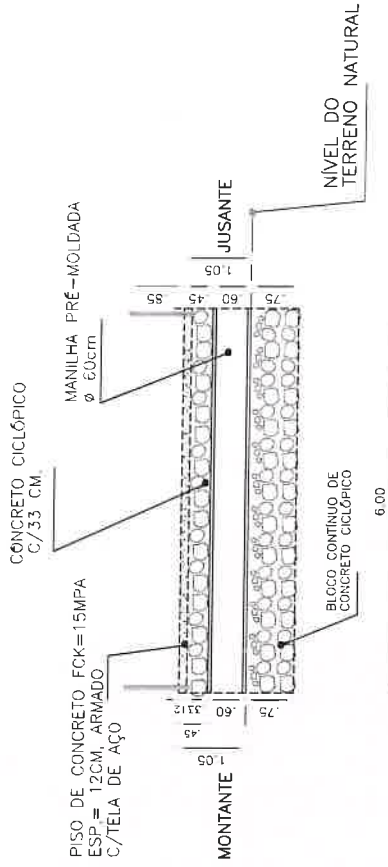
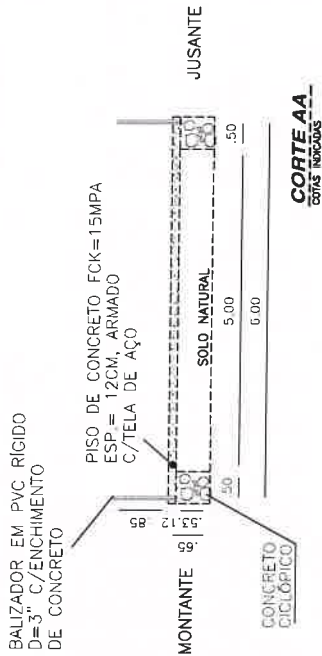

PISO DE CONCRETO FCK=15MPA
ESP.= 12CM, ARMADO
C/ TELA DE AÇO

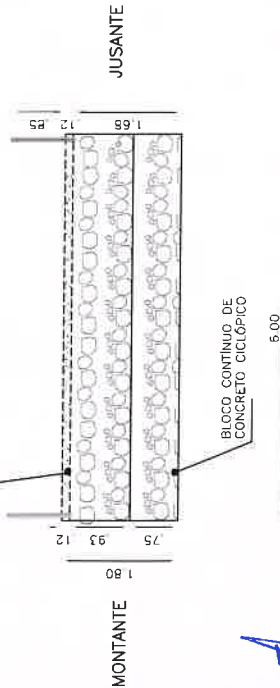

BALIZADOR DE CONCRETO
D=3" C/ ENCHIMENTO DE CONCRETO

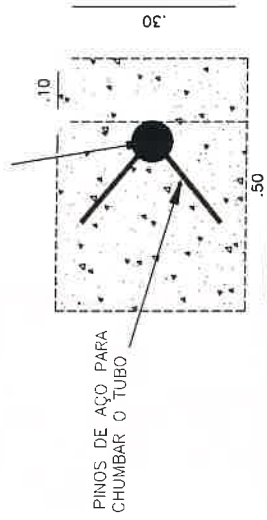

**MÉTODO CONSTRUTIVO
FIXAÇÃO DO BALIZADOR**

OCELO LOPES DA SILVEIRA: 1435
3938304

ARMANDO GERENCIADO POR OCELO LOPES DA SILVEIRA: 143538304
R.G. - CPF: 01617-8 aut. DU - Certificado
de Registro Profissional - CREA/RS - 01617-8
4011550000149 - OUBAC S/A - CNPJ
MANTOR, CH - OCELO LOPES DA
SILVEIRA: 143538304
Localidade: 49-56
Data: 2025/07/01 09:52:39-0207
Fonte: PDF Reader Versão: 2024.4.0

PREFEITURA MUNICIPAL DE RUSSAS - CE.

OBRA: CONSTRUÇÃO DE UMA PASSAGEM MOLHADA
DRENADA COM TUBO DE 600mm
LOCAL: COMUNIDADE DE SÃO PEDRO
BARRIO: ZONA RURAL - RUSSAS/CE

Planilha: 01
Escala: 1:500 F.A1
Local: OCELO LOPES DA SILVEIRA

CORTES "AA", "BB", "CC" e
FIXAÇÃO DO BALIZADOR

PROCESSO ADMINISTRATIVO
0054
ASSINADO
ELECTRONICAMENTE

Russas, 04 de maio de 2026

1. JUSTIFICATIVA

Os moradores da **COMUNIDADE DE SÃO PEDRO – BAIRRO ZONA RURAL, DO MUNICÍPIO DE RUSSAS**, sofrem com a falta de uma passagem molhada, projeto este ora pleiteado justifica-se pelo fato de que com a implantação da passagem, trará melhor qualidade de trafegabilidade aos transportes e pedestres que fazem as suas locomoções e uma comunidade para outra (SÃO PEDRO/LAGOA GRANDE), e facilitando principalmente as pessoas no período invernos.

OCELIO
LOPES DA
SILVEIRA:14353938304

Assinado digitalmente por OCELIO
LOPES DA SILVEIRA:14353938304
ND: C=BR, O=ICP-Brasil, OU=
Certificado Digital PF A1, OU=
Presencial, OU=45616309000149, OU=
AC SyngularID Multipla, CN=OCELIO
LOPES DA SILVEIRA:14353938304
Razão: Eu sou o autor deste documento
Localização: 49-56
Data: 2026.07.01 09:01:04-03'00'
Foxit PDF Reader Versão: 2024.4.0



Anotação de Responsabilidade Técnica - ART
Lei nº 6.496, de 7 de dezembro de 1977

CREA-CE

ART OBRA / SER
Nº CE20261871



Conselho Regional de Engenharia e Agronomia do Ceará

INICIAL

1. Responsável Técnico

OCELIO LOPES DA SILVEIRA

Título profissional: ENGENHEIRO CIVIL

RNP: 0604862903

Registro: 13608CE

2. Dados do Contrato

Contratante: MUNICIPIO DE RUSSAS

AVENIDA DOM LINO

Complemento:

Cidade: RUSSAS

Bairro: CENTRO

UF: CE

CPF/CNPJ: 07.535.446/0001-60

Nº: 831

CEP: 62900000

Contrato: Não especificado

Celebrado em: 04/05/2026

Valor: R\$ 1,00

Tipo de contratante: Pessoa Jurídica de Direito Público

Ação Institucional: NENHUMA - NÃO OPTANTE

3. Dados da Obra/Serviço

COMUNIDADE SÃO PEDRO

Complemento: PRÓXIMO AO DISTRITO DE BONHU / BARRACÃO

Cidade: RUSSAS

Data de Início: 04/05/2026

Previsão de término: 31/05/2028

Finalidade: Infraestrutura

Proprietário: MUNICIPIO DE RUSSAS

Bairro: ZONA RURAL

UF: CE

Código: Não Especificado

Nº: S/N

CEP: 62900000

Coordenadas Geográficas: -4.707141, -40.564988

CPF/CNPJ: 07.535.446/0001-60

4. Atividade Técnica

14 - Elaboração

80 - Projeto > ESTRUTURAS > ESTRUTURAS DE CONCRETO E ARGAMASSA ARMADA > #2.1.4 - DE ESTRUTURA DE CONCRETO CICLÓPICO

Quantidade

150,00

Unidade

m2

80 - Projeto > TRANSPORTES > INFRAESTRUTURA URBANA > DE PAVIMENTAÇÃO > #4.2.1.1 - EM CONCRETO PARA VIAS URBANAS

150,00

m2

80 - Projeto > OBRAS HIDRÁULICAS E RECURSOS HÍDRICOS > SISTEMAS DE DRENAGEM PARA OBRAS CIVIS > DE SISTEMAS DE DRENAGEM PARA OBRAS CIVIS > #5.3.1.2 - BUEIRO

150,00

m2

35 - Elaboração de orçamento > ESTRUTURAS > ESTRUTURAS DE CONCRETO E ARGAMASSA ARMADA > #2.1.4 - DE ESTRUTURA DE CONCRETO CICLÓPICO

150,00

m2

35 - Elaboração de orçamento > TRANSPORTES > INFRAESTRUTURA URBANA > DE PAVIMENTAÇÃO > #4.2.1.1 - EM CONCRETO PARA VIAS URBANAS

150,00

m2

35 - Elaboração de orçamento > OBRAS HIDRÁULICAS E RECURSOS HÍDRICOS > SISTEMAS DE DRENAGEM PARA OBRAS CIVIS > DE SISTEMAS DE DRENAGEM PARA OBRAS CIVIS > #5.3.1.2 - BUEIRO

150,00

m2

67 - Levantamento > GEODÉSIA > GEORREFERENCIAMENTO > DE GEORREFERENCIAMENTO > #34.6.1.1 - URBANO

150,00

m2

18 - Fiscalização

60 - Fiscalização de obra > ESTRUTURAS > ESTRUTURAS DE CONCRETO E ARGAMASSA ARMADA > #2.1.4 - DE ESTRUTURA DE CONCRETO CICLÓPICO

Quantidade

150,00

Unidade

m2

60 - Fiscalização de obra > TRANSPORTES > INFRAESTRUTURA URBANA > DE PAVIMENTAÇÃO > #4.2.1.1 - EM CONCRETO PARA VIAS URBANAS

150,00

m2

60 - Fiscalização de obra > OBRAS HIDRÁULICAS E RECURSOS HÍDRICOS > SISTEMAS DE DRENAGEM PARA OBRAS CIVIS > DE SISTEMAS DE DRENAGEM PARA OBRAS CIVIS > #5.3.1.2 - BUEIRO

150,00

m2

Após a conclusão das atividades técnicas o profissional deve proceder a baixa desta ART

5. Observações

CONSTRUÇÃO DE UMA PASSAGEM MOLHADA DRENADA COM TUBO DE 600mm. ÁREA: 6,00m x 25,00m = 150,00m².

6. Declarações

- Declaro que estou cumprindo as regras de acessibilidade previstas nas normas técnicas da ABNT, na legislação específica e no decreto n. 5296/2004.

7. Entidade de Classe

ASSOCIAÇÃO BRASILEIRA DE ENGENHEIROS CIVIS (ABENC)

OCELIO LOPES DA SILVEIRA
14353938
304

Assinado digitalmente por OCELIO LOPES DA SILVEIRA:14353938304
ND: C=BR, O=ICP-Brasil, OU= Certificado Digital PF A1, OU= Presencial, OU=45616309000149, OU=AC SimgularID Multipla, CN= OCELIO LOPES DA SILVEIRA:14353938304
Razão: Eu sou o autor deste documento
Localização: 49-56
Data: 2026.07.01 09:01:29-03007
Post: PDF Reader Versão: 2024.4.0

A autenticidade desta ART pode ser verificada em: <https://crea-ce.sitac.com.br/publico/>, com a chave: 0x34x
Impresso em: 04/05/2026 às 16:48:02 por: , ip: 187.19.149.168



www.crea-ce.org.br
Tel: (85) 3453-5800

faleconosco@crea-ce.org.br
Fax: (85) 3453-5804





Anotação de Responsabilidade Técnica - ART
Lei nº 6.496, de 7 de dezembro de 1977

CREA-CE

ART OBRA / SER
Nº CE20261871



Conselho Regional de Engenharia e Agronomia do Ceará

INICIAL

8. Assinaturas

Declaro serem verdadeiras as informações acima

_____ de _____ de _____
Local data



Documento assinado eletronicamente
com credenciais de login e senha
OCELIO LOPES DA SILVEIRA
RNP: 0804862903
Data: 04/05/2026 16:48:02

OCELIO LOPES DA SILVEIRA - CPF: 143.539.383-04

MUNICIPIO DE RUSSAS - CNPJ: 07.535.446/0001-60

9. Informações

* A ART é válida somente quando quitada, mediante apresentação do comprovante do pagamento ou conferência no site do Crea.

10. Valor

Valor da ART: R\$ 108,39 Registrada em: 04/05/2026 Valor pago: R\$ 108,40 Nosso Número: 8218824055

OCELIO
LOPES DA
SILVEIRA:1
4353938304

Assinado digitalmente por OCELIO
LOPES DA SILVEIRA:14353938304
ND: C=BR, O=ICP-Brasil, OU=
Certificado Digital PF A1, OU=
Presencial, OU=45616309000149,
OU=AC SyngularID Multipla, CN=
OCELIO LOPES DA
SILVEIRA:14353938304
Razão: Eu sou o autor deste
documento
Localização: 49-56
Data: 2026.07.01 09:01:51-03'00"
Foxit PDF Reader Versão: 2024.4.0

A autenticidade desta ART pode ser verificada em: <https://crea-ce.sitac.com.br/publica/>, com a chave: 0x34x
Impresso em: 04/05/2026 às 16:48:02 por: , ip: 187.19.149.168

