



LAUDO TÉCNICO DE ANÁLISE DE AMOSTRAS

PREGÃO ELETRÔNICO: 0001/2025/PE

OBJETO: AQUISIÇÃO DE GÊNEROS ALIMENTÍCIOS DESTINADOS A COMPOR A MERENDA ESCOLAR DA REDE PÚBLICA DE ENSINO INTEGRAL E FUNDAMENTAL MUNICIPAL PARA O ANO LETIVO DE 2025 JUNTO A SECRETARIA DE EDUCAÇÃO DO MUNICÍPIO DE TAMBORIL – CE.

RESPONSÁVEL TÉCNICO PELA AVALIAÇÃO:
LINDA HANLLEY DA SILVA RIBEIRO DA LUZ

ANÁLISE DAS AMOSTRAS APRESENTADAS

Relatam as impressões acerca das amostras apresentadas pelas empresas vencedoras do Certame - Pregão Eletrônico 001/2025 que teve por objeto a AQUISIÇÃO DE GÊNEROS ALIMENTÍCIOS DESTINADOS A COMPOR A MERENDA ESCOLAR DA REDE PÚBLICA DE ENSINO INTEGRAL E FUNDAMENTAL MUNICIPAL PARA O ANO LETIVO DE 2025 JUNTO A SECRETARIA DE EDUCAÇÃO DO MUNICÍPIO DE TAMBORIL-CE.

Os servidores abaixo assinado, e, na condição de responsáveis pela análise das amostras, no uso de suas atribuições, apresentam a seguir o resultado da análise das amostras, empresa: LFS COMERCIO E IMPORTAÇÃO DE ALIMENTOS LTDA, inscrita no CNPJ sob o nº 15.099.833/0001-29.

DESCRIÇÃO:

ITEM	DESCRIÇÃO
11	CARNE BOVINA MOÍDA CONGELADA - ACÉM OU MÚSCULO, MOÍDO. O PRODUTO DEVERÁ APRESENTAR ASPECTO FIRME, NÃO AMOLECIDO E NEM PEGAJOSO, COR PRÓPRIA, SEM MANCHAS ESVERDEADAS, COM CHEIRO E SABOR PRÓPRIOS, SEM SUJIDADES, PARASITAS E LARVAS. EMBALAGEM ATÓXICA EM FILME DE PVC TRANSPARENTE OU SACO PLÁSTICO TRANSPARENTE, FLEXÍVEL E RESISTENTE, ACONDICIONADOS EM CAIXAS LACRADAS DE EM PACOTES DE 500 G A 1KG. NA EMBALAGEM DEVEM CONSTAR DADOS DE IDENTIFICAÇÃO E INFORMAÇÕES NUTRICIONAIS DO PRODUTO, VALIDADE MÍNIMA DE 30 DIAS A PARTIR DA DATA DA ENTREGA, Nº DO REGISTRO NO SIF, SIE OU SIM.
18	FRANGO – FILÉ DE PEITO - O PRODUTO DEVERÁ APRESENTAR CHEIRO E SABOR CARACTERÍSTICOS, SEM PRESENÇA DE SUJIDADES OU OUTRAS



PARTES DAS AVES, ACONDICIONADOS EM SACOS PLÁSTICOS TRANSPARENTES, ATÓXICO, DEVIDAMENTE SELADO OU A VÁCUO, PESANDO NO MÍNIMO 1 KG CADA PACOTE. NO ROTULO DA EMBALAGEM DEVE CONSTAR PESO, DATA DE PROCESSAMENTO, PROCEDÊNCIA, PRAZO DE VALIDADE E O CARIMBO DO SIF, SIE, IMA OU OUTRO ÓRGÃO SIMILAR.

1. LAUDOS

O licitante apresentou a documentação (fichas técnicas, laudo físico-químico e laudo microbiológico) de acordo item 6.1.3, de acordo com as especificações do edital.

2. RELATÓRIO

No dia 11 de fevereiro de 2025 recebemos as amostras de alimentos da empresa: LFS COMERCIO E IMPORTAÇÃO DE ALIMENTOS LTDA em conformidade ao prazo estabelecido no Edital.

O método de avaliação dos produtos apresentados consistiu nos seguintes critérios:

- a) Organolépticas (sensorial): por degustação, sendo verificadas as características de cor, sabor, odor, textura e rendimento, de acordo com os critérios definidos pela ABNT- Associação Brasileira de Normas Técnicas.
- b) Rotulagem: verificação e avaliação da rotulagem nutricional obrigatória de alimentos embalados, de acordo com a legislação vigente no que couber. As amostras com prazo de validade vencido serão automaticamente reprovadas;
- c) Embalagem: análise da gramatura e material utilizados para embalagem de alimentos em observância à legislação vigente, no que couber e a especificação do item.

A seguir, fotos das amostras apresentadas:

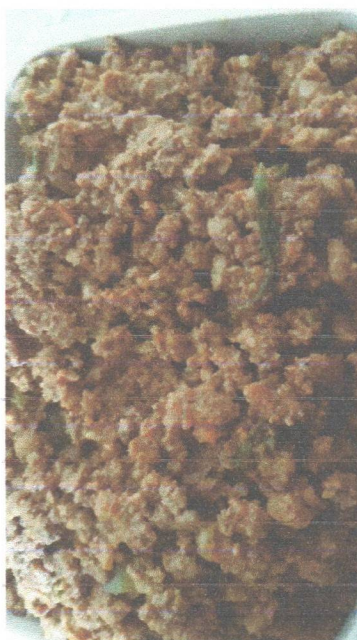
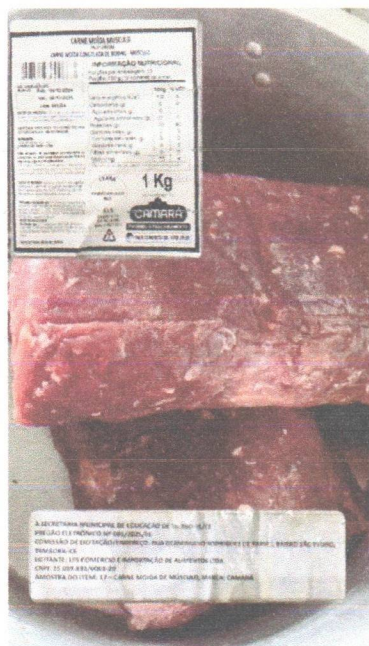

Avaliação sensorial da carne bovina moída congelada – Foi realizada uma análise sensorial, considerando aroma, aparência, sabor e textura da carne. Os resultados indicaram que a carne moída congelada possui alta qualidade, sendo macia, suculenta e saborosa, além de não apresentar gordura em nenhuma etapa de preparo.

2. CONCLUSÃO:

Após procedido com a análise foi constatado que os produtos (carne moída bovina moída congelada e frango – filé de peito) apresentados pela empresa: LFS COMERCIO E IMPORTAÇÃO DE ALIMENTOS LTDA, atendem todas as especificações constantes no termo de referência do edital de pregão eletrônico nº 001/2025, conforme abaixo detalhado:

ITEM	DESCRIÇÃO	MARCA APRESENTADA	PALATABILIDADE	INFORMAÇÕES DO RÓTULO	OBSERVAÇÕES	PARECER
1	CARNE BOVINA MOÍDA CONGELADA - ACÉM OU MÚSCULO, MOÍDO. O PRODUTO DEVERÁ APRESENTAR ASPECTO FIRME, NÃO AMOLECIDO E NEM PEGAJOSO, COR PRÓPRIA, SEM MANCHAS ESVERDEADAS, COM CHEIRO E SABOR PRÓPRIOS, SEM SUJIDADES, PARASITAS E LARVAS. EMBALAGEM ATÓXICA EM FILME DE PVC TRANSPARENTE OU SACO PLÁSTICO TRANSPARENTE, FLEXÍVEL E RESISTENTE, ACONDICIONADOS EM CAIXAS LACRADAS DE EM PACOTES DE 500 G A 1KG. NA EMBALAGEM	CAMARÁ	ACEITO	PRODUTO ATENDE AS ESPECIFICAÇÕES SOLICITADAS	PRODUTO ATENDE AS ESPECIFICAÇÕES SOLICITADAS	APROVADO



	DEVEM CONSTAR DADOS DE IDENTIFICAÇÃO E INFORMAÇÕES NUTRICIONAIS DO PRODUTO, VALIDADE MÍNIMA DE 30 DIAS A PARTIR DA DATA DA ENTREGA, Nº DO REGISTRO NO SIF, SIE OU SIM.					
2	FRANGO – FILÉ DE PEITO - O PRODUTO DEVERÁ APRESENTAR CHEIRO E SABOR CARACTERÍSTICOS, SEM PRESENÇA DE SUJIDADES OU OUTRAS PARTES DAS AVES, ACONDICIONADOS EM SACOS PLÁSTICOS TRANSPARENTES, ATÓXICO, DEVIDAMENTE SELADO OU A VÁCUO, PESANDO NO MÍNIMO 1 KG CADA PACOTE. NO ROTULO DA EMBALAGEM DEVE CONSTAR PESO, DATA DE PROCESSAMENTO, PROCEDÊNCIA, PRAZO DE VALIDADE E O CARIMBO DO SIF, SIE, IMA OU OUTRO ÓRGÃO SIMILAR.	CANÇÃO	ACEITO	PRODUTO ATENDE AS ESPECIFICAÇÕES SOLICITADAS	PRODUTO ATENDE AS ESPECIFICAÇÕES SOLICITADAS	APROVADO

Ante o exposto, os servidores abaixo identificados e assinados, decidem pela aprovação das amostras apresentadas.

Linda Hamley da Silva R. da Luz
Nutricionista
CRN11: 19125/P

Tamboril – CE, 11 de fevereiro de 2025.