

A Corte AA

Escala: 1:50

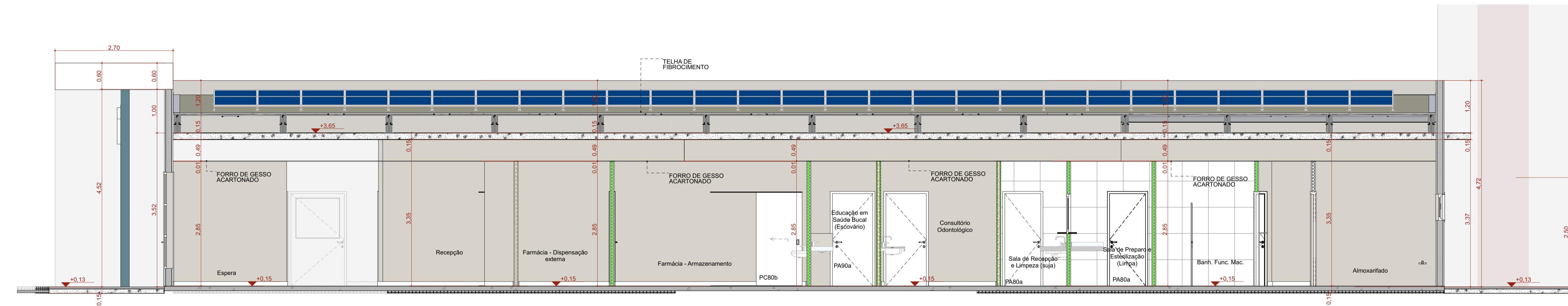

B Corte BB

Escala: 1:50

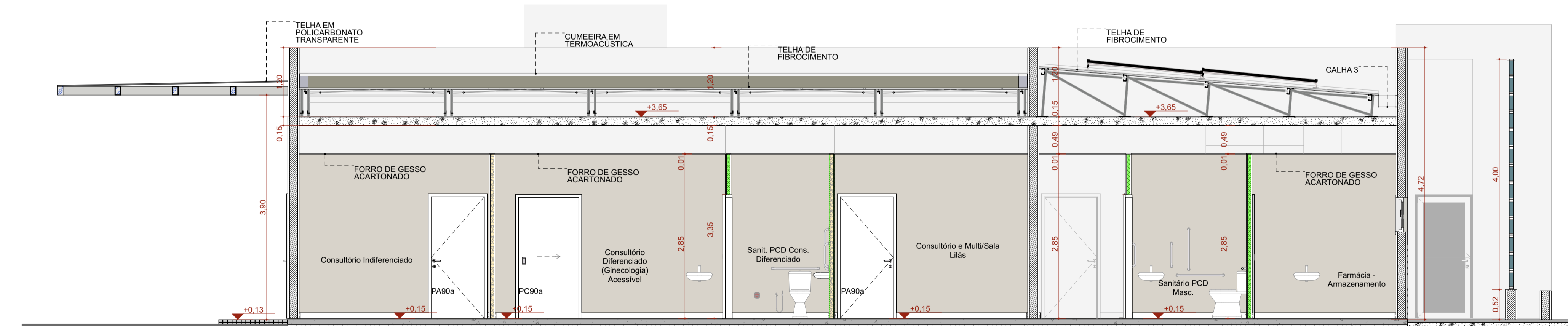

C Corte CC

Escala: 1:50

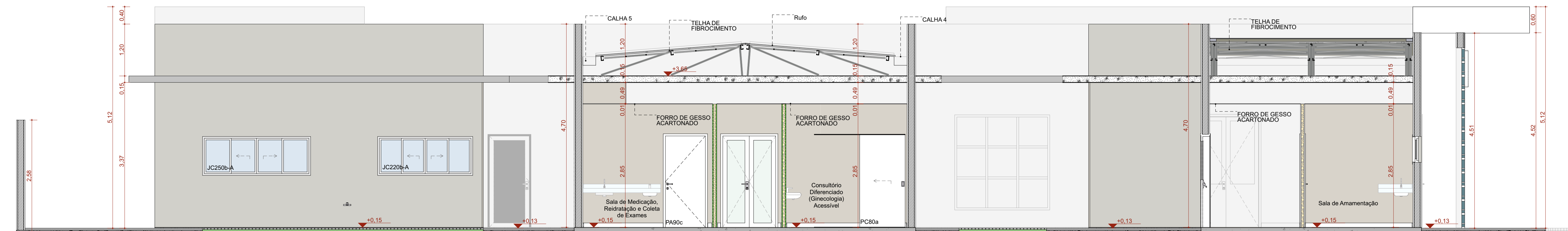

D Corte DD

Escala: 1:50

TÍTULO DO PROJETO  
**UNIDADE BÁSICA DE SAÚDE - PORTE 1**

PROPRIETÁRIO  
**MINISTÉRIO DA SAÚDE**  
SECRETARIA DE ATENÇÃO PRIMÁRIA À SAÚDE

CNPJ  
**00.394.544/0108-14**

ENDEREÇO  
Secretaria de Atenção Primária à Saúde  
Esplanada dos Ministérios Bloco G Edifício Sede - Ministério da Saúde  
CEP 70. 058-900 - Brasília- DF

TÍTULO DA PRANCHA

**CORTES**

DESCRIÇÃO DA ETAPA

PROJETO EXECUTIVO

NOME PRANCHA - ARQUIVO  
**MS\_UBS1\_PE\_AQ 06.12\_R01**

REVISÃO  
**R01**

UNIDADE  
**METROS**

DATA  
**04/09/2024**

ESCALA  
**INDICADA**

DIREITOS AUTORAIS RESERVADOS CONFORME LEGISLAÇÃO NACIONAL E INTERNACIONAL

FOLHA 01 ESTEND.  
97,10 x 59,40



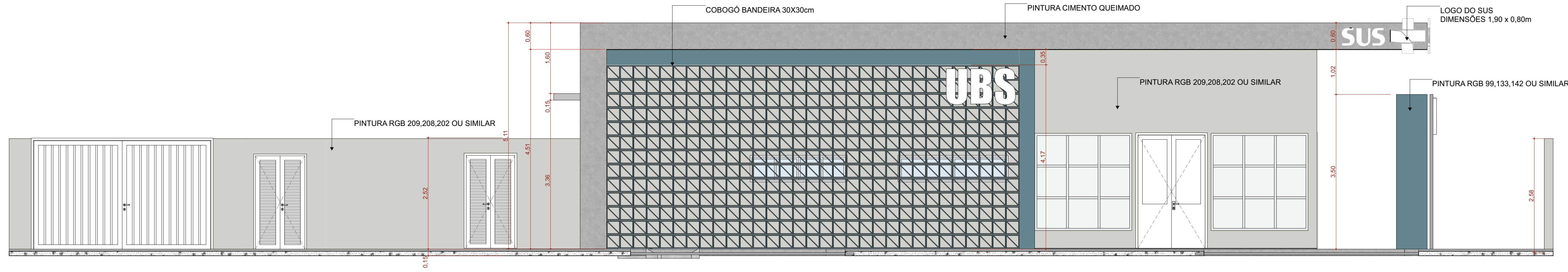

**F1 FACHADA FRONTAL**  
Escala: 1:50

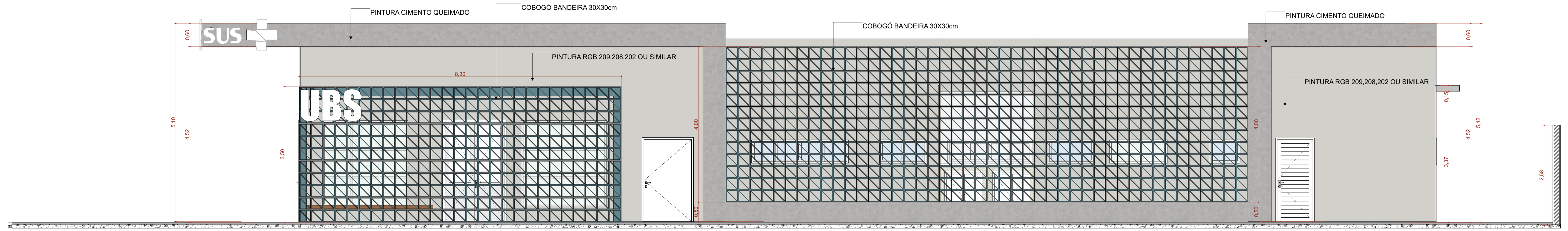

**F2 FACHADA DIREITA**  
Escala: 1:50

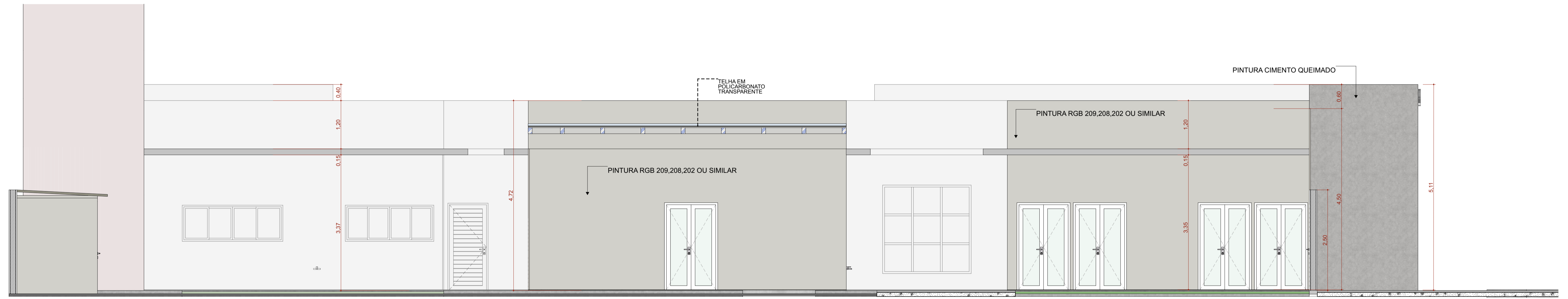

**F4 FACHADA ESQUERDA**  
Escala: 1:50

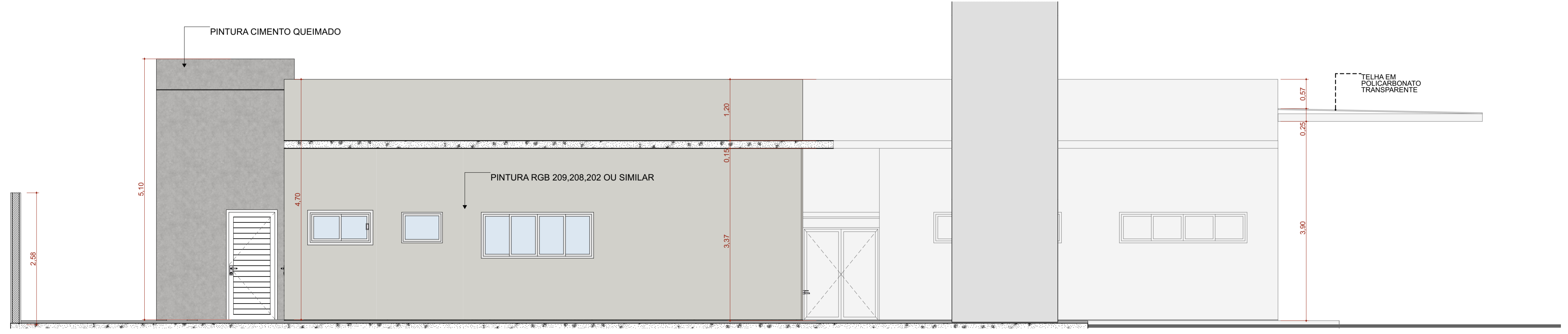

**F3 FACHADA FUNDO**  
Escala: 1:50

TÍTULO DO PROJETO  
**UNIDADE BÁSICA DE SAÚDE - PORTE 1**

PROPRIETÁRIO  
**MINISTÉRIO DA SAÚDE**  
SECRETARIA DE ATENÇÃO PRIMÁRIA À SAÚDE

CNPJ  
00.394.544/0108-14

ENDEREÇO  
Secretaria de Atenção Primária à Saúde  
Esplanada dos Ministérios Bloco G Edifício Sede - Ministério da Saúde  
CEP 70. 058-900 - Brasília- DF

TÍTULO DA PRANCHA  
**FACHADAS**

DESCRIÇÃO DA ETAPA  
**PROJETO EXECUTIVO**

NOME PRANCHA-ARQUIVO MS_UBS1_PE_AQ_07.12_R01	REVISÃO R01	UNIDADE METROS	DATA 04/09/2024	ESCALA INDICADA
---	----------------	-------------------	--------------------	--------------------

DIREITOS AUTORAIS RESERVADOS CONFORME LEGISLAÇÃO NACIONAL E INTERNACIONAL

FOLHA A1 ESTEND.  
97,10 x 59,40



Quadro de Portas - Detalhamentos  
Cód.

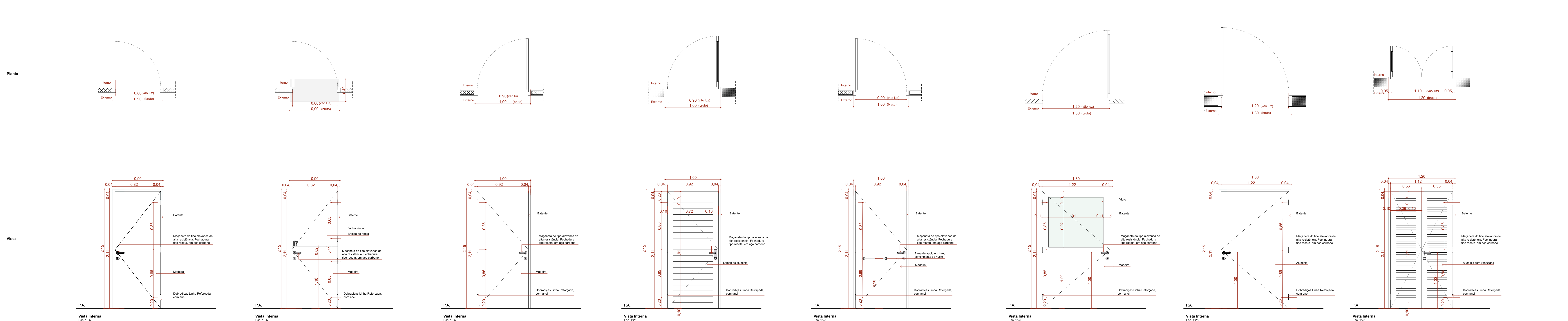

Quadro de Portas - Detalhamentos  
Cód.

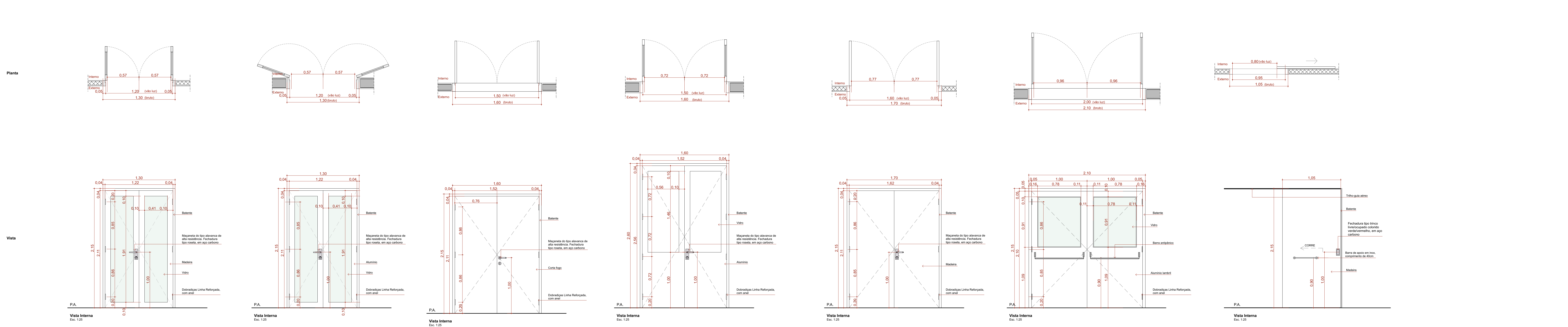

Quadro de Portas - Detalhamentos  
Cód.

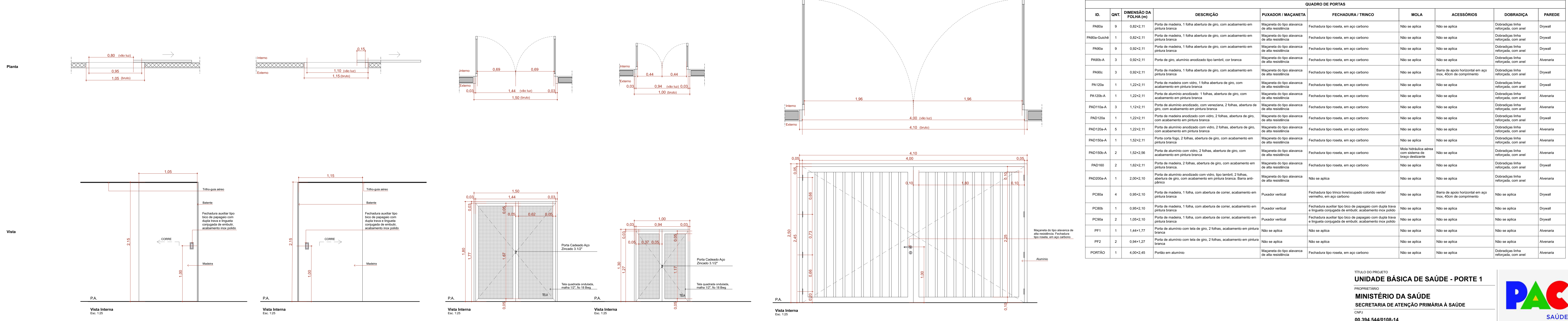

QUADRO DE PORTAS									
ID.	QNT.	DIMENSÃO DA FOLHA (m)	DESCRIÇÃO	PUXADOR / MACANETA	FECHADURA / TRINCO	MOLA	ACESSÓRIOS	DOBRADIÇA	PAREDE
PA80a	9	0,82x2,11	Porta de madeira, 1 folha abertura de giro, com acabamento em pintura branca	Maçaneta do tipo alavanca de alta resistência	Fechadura tipo rosca, em aço carbono	Não se aplica	Não se aplica	Dobradiças linha reforçada, com anel	Drywall
PA80a-Guichê	1	0,82x2,11	Porta de madeira, 1 folha abertura de giro, com acabamento em pintura branca	Maçaneta do tipo alavanca de alta resistência	Fechadura tipo rosca, em aço carbono	Não se aplica	Não se aplica	Dobradiças linha reforçada, com anel	Drywall
PA90a	9	0,92x2,11	Porta de madeira, 1 folha abertura de giro, com acabamento em pintura branca	Maçaneta do tipo alavanca de alta resistência	Fechadura tipo rosca, em aço carbono	Não se aplica	Não se aplica	Dobradiças linha reforçada, com anel	Drywall
PA90b-A	3	0,92x2,11	Porta de alumínio anodizado tipo lambré, com branca	Maçaneta do tipo alavanca de alta resistência	Fechadura tipo rosca, em aço carbono	Não se aplica	Não se aplica	Dobradiças linha reforçada, com anel	Alvenaria
PA90c	3	0,92x2,11	Porta de madeira, 1 folha abertura de giro, com acabamento em pintura branca	Maçaneta do tipo alavanca de alta resistência	Fechadura tipo rosca, em aço carbono	Não se aplica	Barra de apoio horizontal em aço inox, 40cm de comprimento	Dobradiças linha reforçada, com anel	Drywall
PA120a	1	1,22x2,11	Porta de madeira com vidro, 1 folha abertura de giro, com acabamento em pintura branca	Maçaneta do tipo alavanca de alta resistência	Fechadura tipo rosca, em aço carbono	Não se aplica	Não se aplica	Dobradiças linha reforçada, com anel	Drywall
PA120b-A	1	1,22x2,11	Porta de alumínio anodizado, com madeira, 2 folhas, abertura de giro, com acabamento em pintura branca	Maçaneta do tipo alavanca de alta resistência	Fechadura tipo rosca, em aço carbono	Não se aplica	Não se aplica	Dobradiças linha reforçada, com anel	Alvenaria
PAD120a	1	1,22x2,11	Porta de madeira anodizado com vidro, 2 folhas, abertura de giro, com acabamento em pintura branca	Maçaneta do tipo alavanca de alta resistência	Fechadura tipo rosca, em aço carbono	Não se aplica	Não se aplica	Dobradiças linha reforçada, com anel	Drywall
PAD120a-A	5	1,22x2,11	Porta de madeira anodizado com vidro, 2 folhas, abertura de giro, com acabamento em pintura branca	Maçaneta do tipo alavanca de alta resistência	Fechadura tipo rosca, em aço carbono	Não se aplica	Não se aplica	Dobradiças linha reforçada, com anel	Alvenaria
PAD150a-A	1	1,52x2,11	Porta cortiça, 2 folhas, abertura de giro, com acabamento em pintura branca	Maçaneta do tipo alavanca de alta resistência	Fechadura tipo rosca, em aço carbono	Não se aplica	Não se aplica	Dobradiças linha reforçada, com anel	Alvenaria
PAD150b-A	2	1,52x2,56	Porta de alumínio anodizado, com madeira, 2 folhas, abertura de giro, com acabamento em pintura branca	Maçaneta do tipo alavanca de alta resistência	Fechadura tipo rosca, em aço carbono	Não se aplica	Mofo horizontal em sistema de trava	Dobradiças linha reforçada, com anel	Alvenaria
PAD160	2	1,52x2,56	Porta de madeira, 2 folhas, abertura de giro, com acabamento em pintura branca	Maçaneta do tipo alavanca de alta resistência	Fechadura tipo rosca, em aço carbono	Não se aplica	Não se aplica	Dobradiças linha reforçada, com anel	Drywall
PAD200a-A	1	2,02x2,10	Porta de alumínio anodizado com vidro, tipo lambré, 2 folhas, abertura de giro, com acabamento em pintura branca. Barra anti-pano	Maçaneta do tipo alavanca de alta resistência	Não se aplica	Não se aplica	Não se aplica	Dobradiças linha reforçada, com anel	Alvenaria
PC80a	4	0,82x2,10	Porta de madeira, 1 folha, com abertura de corrimão, acabamento em pintura branca	Puxador vertical	Fechadura tipo trinco telescópico colorido venetianizado, em aço carbono	Não se aplica	Barra de apoio horizontal em aço inox, 40cm de comprimento	Não se aplica	Drywall
PC80b	1	0,92x2,10	Porta de madeira, 1 folha, com abertura de corrimão, acabamento em pintura branca	Puxador vertical	Fechadura auxiliar tipo bloco de emprego com dupla trava e lingueta corrigida de embutir, acabamento inox polido	Não se aplica	Não se aplica	Não se aplica	Drywall
PC90a	2	1,05x2,10	Porta de madeira, 1 folha, com abertura de corrimão, acabamento em pintura branca	Puxador vertical	Fechadura auxiliar tipo bloco de emprego com dupla trava e lingueta corrigida de embutir, acabamento inox polido	Não se aplica	Não se aplica	Não se aplica	Drywall
PF1	1	1,44x1,77	Porta de alumínio com tela de aço, 2 folhas, acabamento em pintura branca	Não se aplica	Não se aplica	Não se aplica	Não se aplica	Não se aplica	Alvenaria
PF2	2	0,84x1,27	Porta de alumínio com tela de aço, 2 folhas, acabamento em pintura branca	Não se aplica	Não se aplica	Não se aplica	Não se aplica	Não se aplica	Alvenaria
PORTÃO	1	4,02x2,45	Portão em alumínio	Maçaneta do tipo alavanca de alta resistência	Fechadura tipo rosca, em aço carbono	Não se aplica	Não se aplica	Dobradiças linha reforçada, com anel	Alvenaria

TÍTULO DO PROJETO  
**UNIDADE BÁSICA DE SAÚDE - PORTE 1**

PROPRIETÁRIO  
**MINISTÉRIO DA SAÚDE**  
SECRETARIA DE ATENÇÃO PRIMÁRIA À SAÚDE

CHU  
00.394.544/0108-14

ENGENHEIRO  
Secretaria de Atenção Primária à Saúde  
Espalanada dos Ministérios Bloco G Edifício Sede - Ministério da Saúde  
CEP 70.095-900 - Brasília - DF

TÍTULO DO PROJETO  
**DETALHAMENTO DE PORTAS**

DESCRIÇÃO DA ETAPA  
**PROJETO EXECUTIVO**

NOME: FRANCHA, AROLDIO	REVISÃO	UNIDADE	DATA	ESCALA
MS_UBS1_PE_AQ 08.12_R00	R01	METROS	04/09/2024	INDICADA

DIRETOS AUTORIZADOS CONFORME LEGISLAÇÃO NACIONAL E INTERNACIONAL

FOLHA Nº 14/14



Quadro de Janelas - Detalhamento

CÓD.

Planta

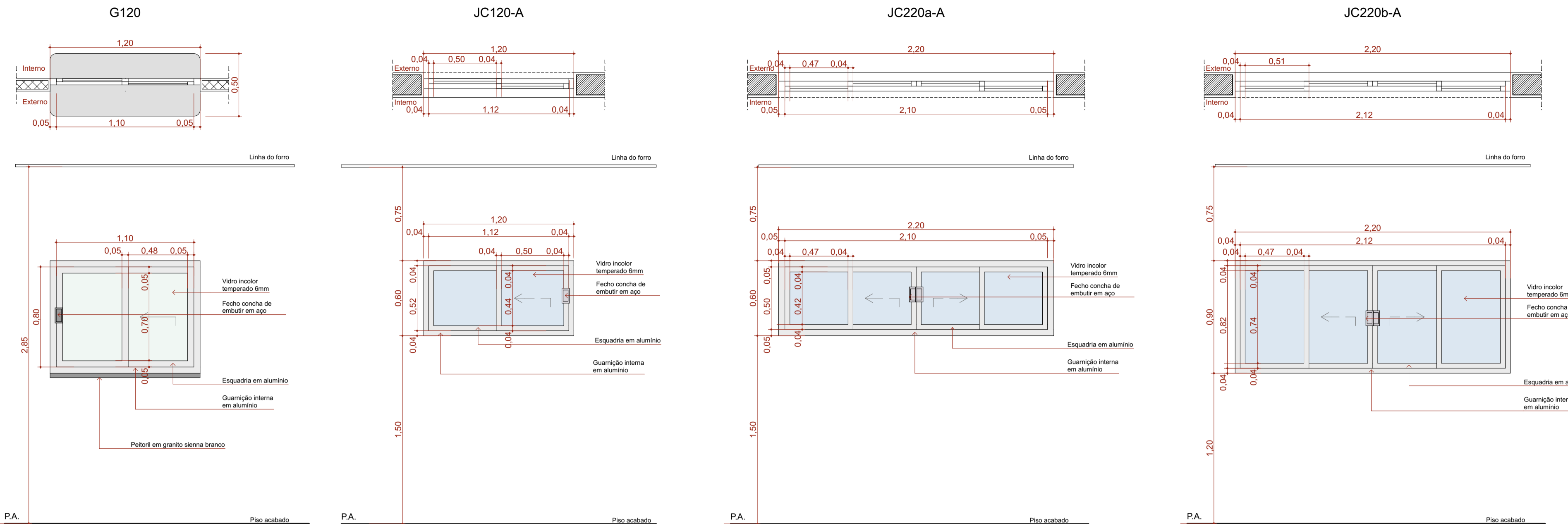

Quadro de Janelas - Detalhamento

CÓD.

Planta

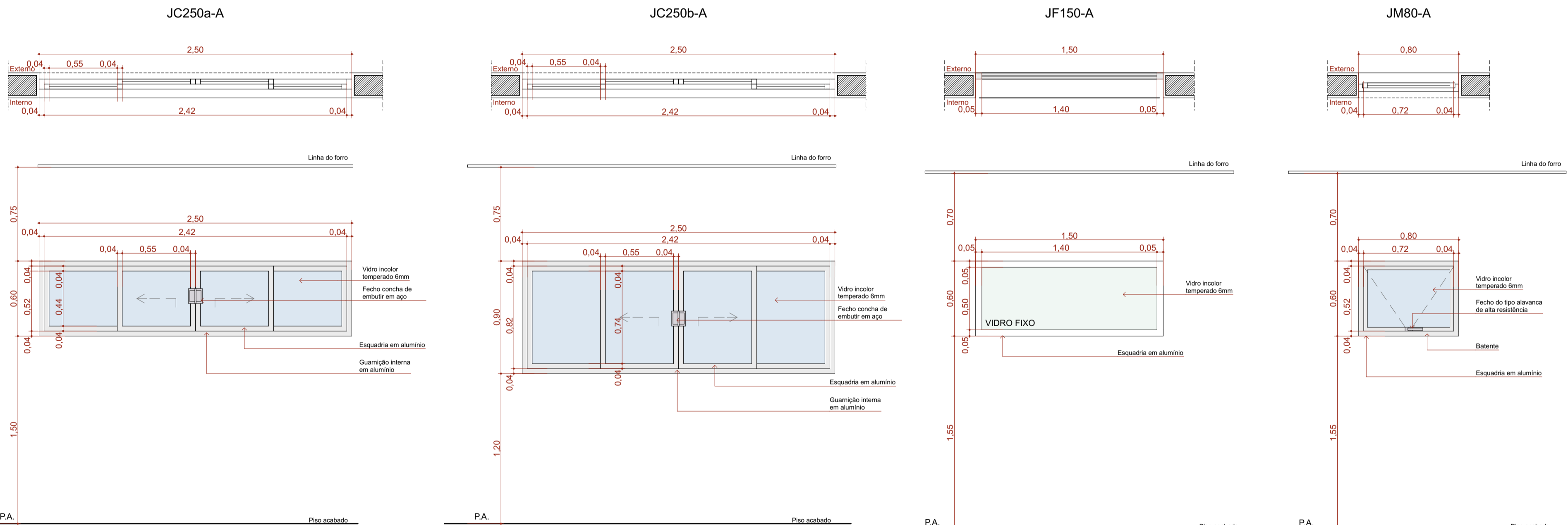

Quadro de Janelas - Detalhamento

CÓD.

Planta

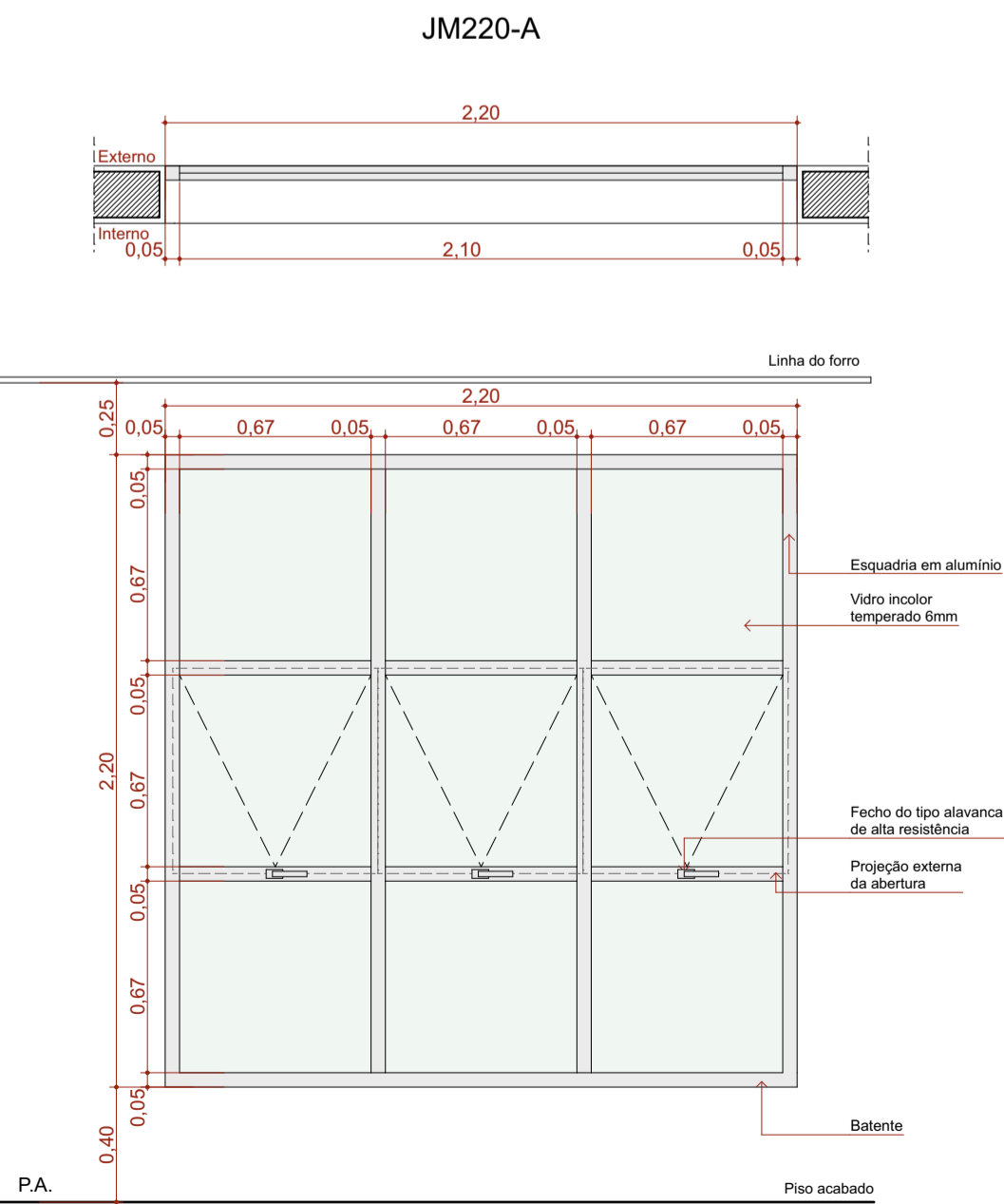

Quadro de Janelas Simples							
ID.	QNT.	DIMENSÃO (m)	ALTURA PEITORIL	DESCRIÇÃO	FECHO	DOBRADIÇA	PAREDE
C1	1	8,30x3,50	0,13	Cobogó	Não se aplica	Não se aplica	Alvenaria
C2	1	13,45x4,00	0,65	Cobogó	Não se aplica	Não se aplica	Alvenaria
C3	1	9,35x4,17	0,13	Cobogó	Não se aplica	Não se aplica	Alvenaria
G120	2	1,20x0,90	1,20	Janela de correr com estrutura de alumínio anodizado branco, com vidro, com peitoril em granito sienita branco com largura de 50cm.	Fecho concha de embutir, em aço acetinado, 2 peças	Não se aplica	Drywall
JC120-A	3	1,20x0,60	1,50	Janela de alumínio anodizado branco, abertura tipo de correr, 2 folhas.	Fecho concha de embutir, em aço acetinado, 2 peças	Não se aplica	Alvenaria
JC220a-A	2	2,20x0,60	1,50	Janela de alumínio anodizado branco, abertura tipo de correr, 4 folhas.	Fecho concha de embutir, em aço acetinado, 2 peças	Não se aplica	Alvenaria
JC220b-A	2	2,20x0,90	1,20	Janela de alumínio anodizado branco, abertura tipo de correr, 4 folhas.	Fecho concha de embutir, em aço acetinado, 2 peças	Não se aplica	Alvenaria
JC250a-A	10	2,50x0,60	1,50	Janela de alumínio anodizado branco, abertura tipo de correr, 4 folhas.	Fecho concha de embutir, em aço acetinado, 2 peças	Não se aplica	Alvenaria
JC250b-A	1	2,50x0,90	1,20	Janela de alumínio anodizado branco, abertura tipo de correr, 4 folhas.	Fecho concha de embutir, em aço acetinado, 2 peças	Não se aplica	Alvenaria
JF150-A	1	1,50x0,60	1,50	Janela de alumínio anodizado branco, visor fixo, 01 folha	Não se aplica	Não se aplica	Alvenaria
JM80-A	3	0,80x0,60	1,50	Janela de alumínio anodizado branco, abertura tipo maxim-ar, 1 folha	Fecho tipo alavanca	Braço articulado	Alvenaria
JM220-A	5	2,20x2,20	0,40	Janela de alumínio anodizado branco, abertura tipo maxim-ar	Fecho tipo alavanca	Braço articulado	Alvenaria

TÍTULO DO PROJETO  
**UNIDADE BÁSICA DE SAÚDE - PORTE 1**

PROPRIETÁRIO  
**MINISTÉRIO DA SAÚDE**  
**SECRETARIA DE ATENÇÃO PRIMÁRIA À SAÚDE**

CNPJ  
**00.394.544/0108-14**

ENDEREÇO  
**Secretaria de Atenção Primária à Saúde**  
**Esplanada dos Ministérios Bloco G Edifício Sede - Ministério da Saúde**  
**CEP 70.058-900 - Brasília-DF**

TÍTULO DA PRANCHA  
**DETALHAMENTO DE JANELAS**

DESCRIÇÃO DA ETAPA  
**PROJETO EXECUTIVO**

NOME: PRANCHA - ARQUIVO <b>MS_UBS1_PE_AQ 09.12_R00</b>	REVISÃO <b>R01</b>	UNIDADE <b>METROS</b>	DATA <b>04/09/2024</b>	ESCALA <b>INDICADA</b>
---	-----------------------	--------------------------	---------------------------	---------------------------

DIREITOS AUTORAIS RESERVADOS CONFORME LEGISLAÇÃO NACIONAL E INTERNACIONAL  
FOLHA 01  
84,10 x 59,40



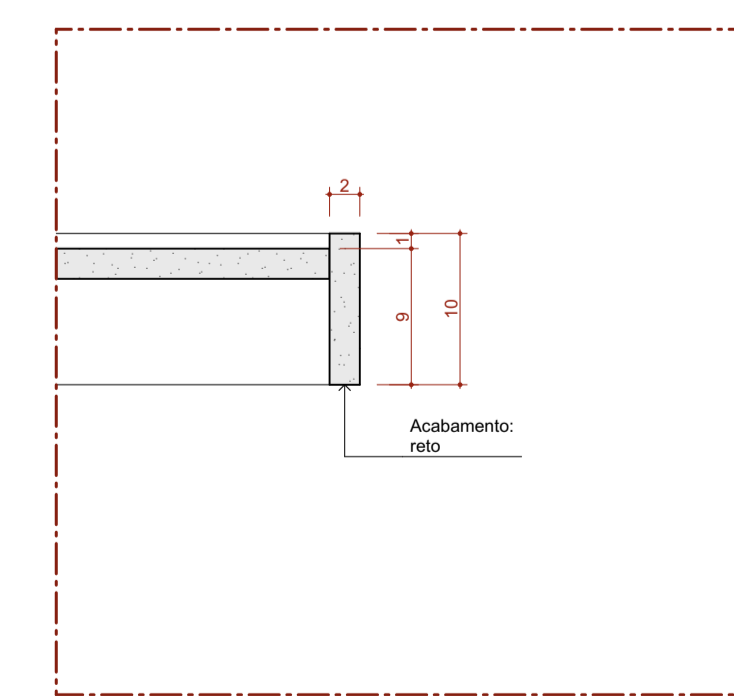
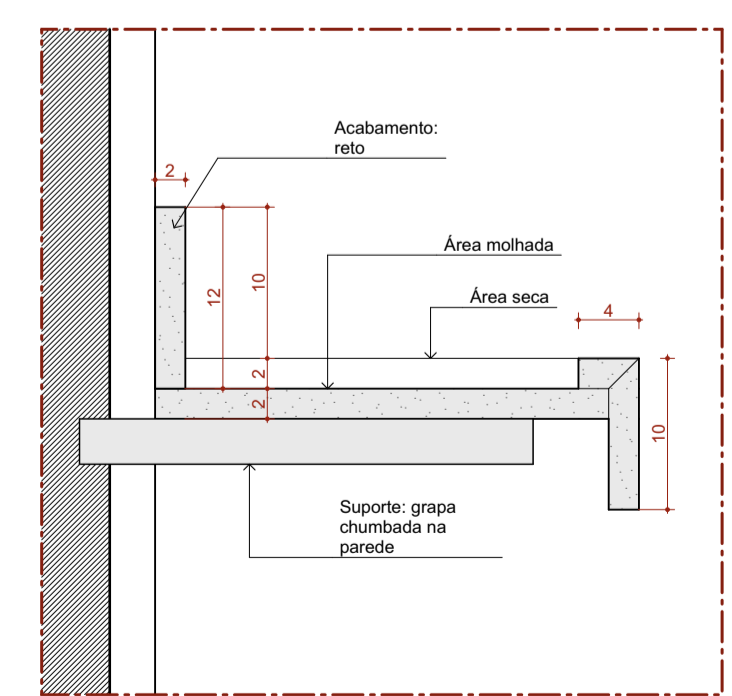
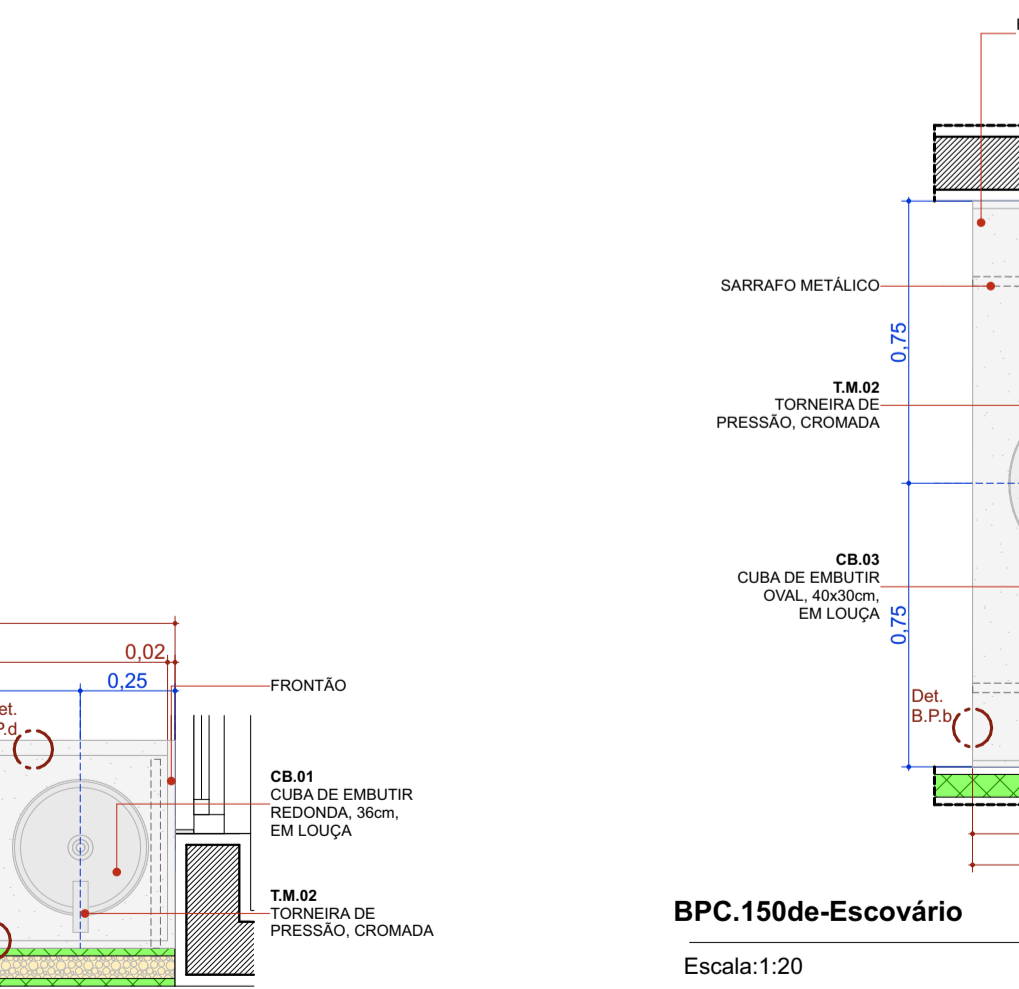
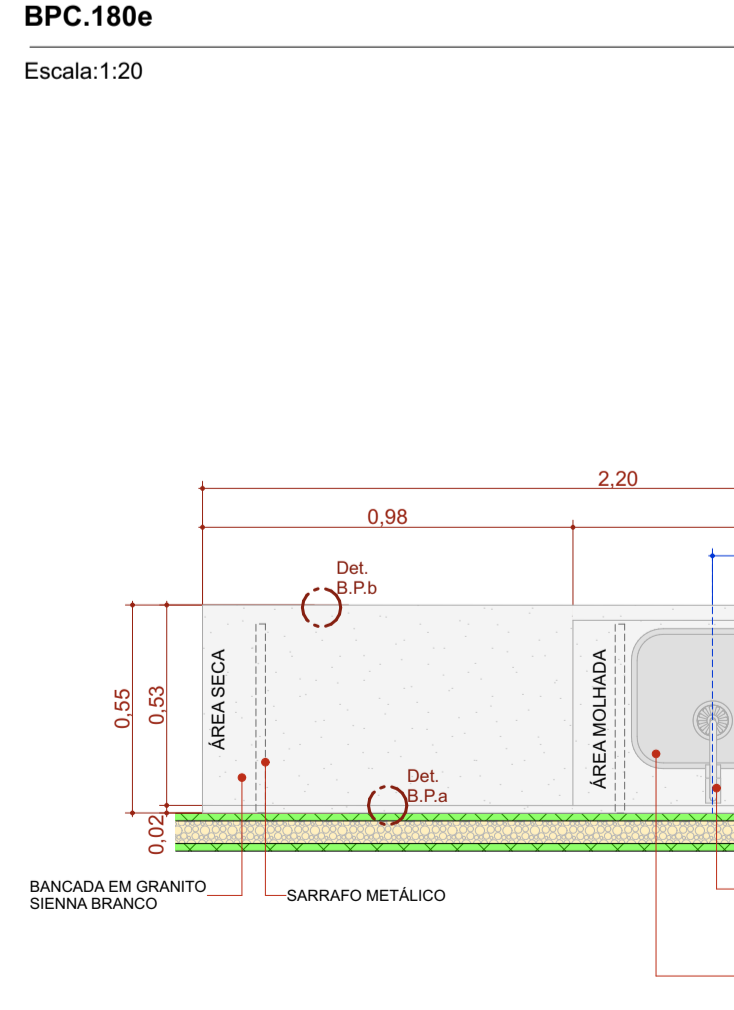
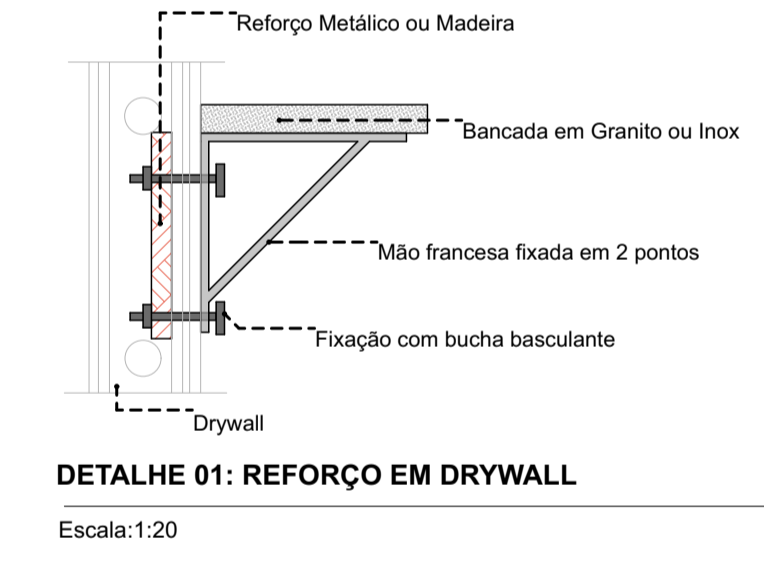
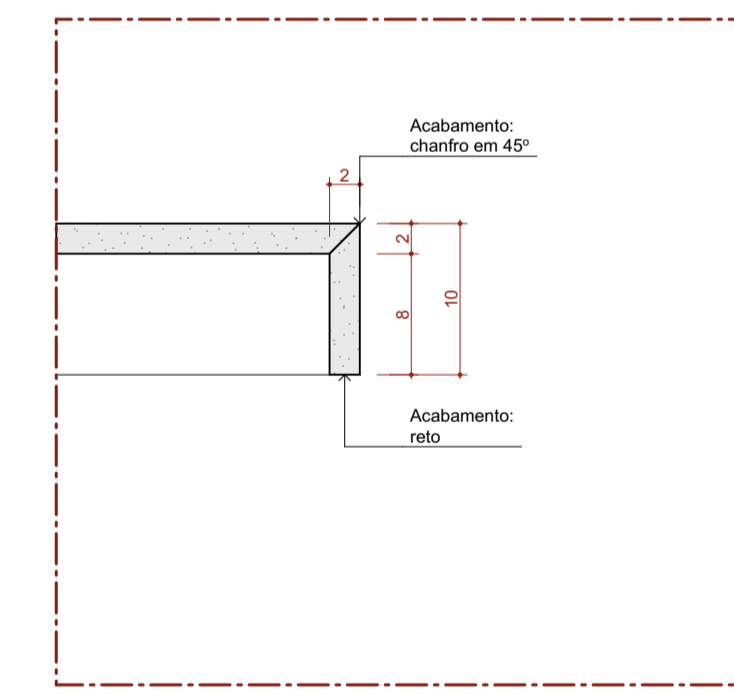
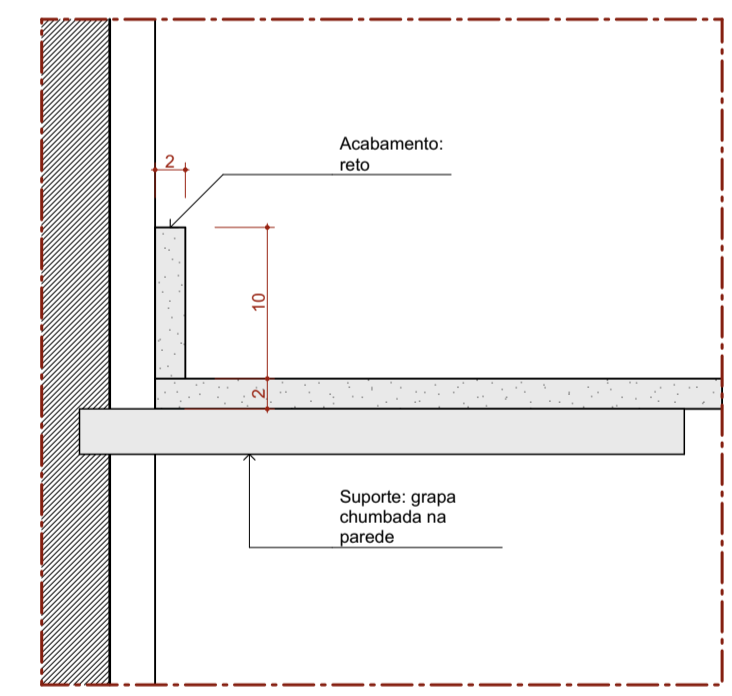
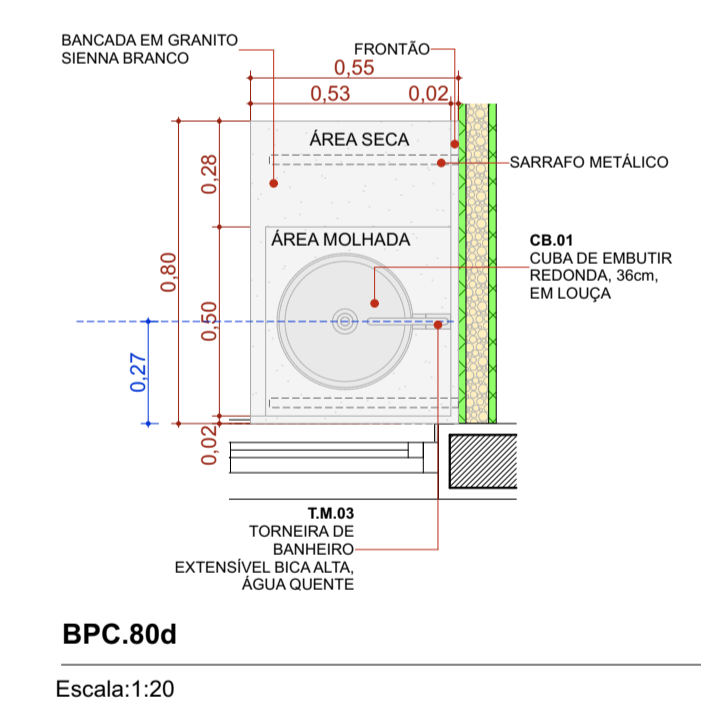
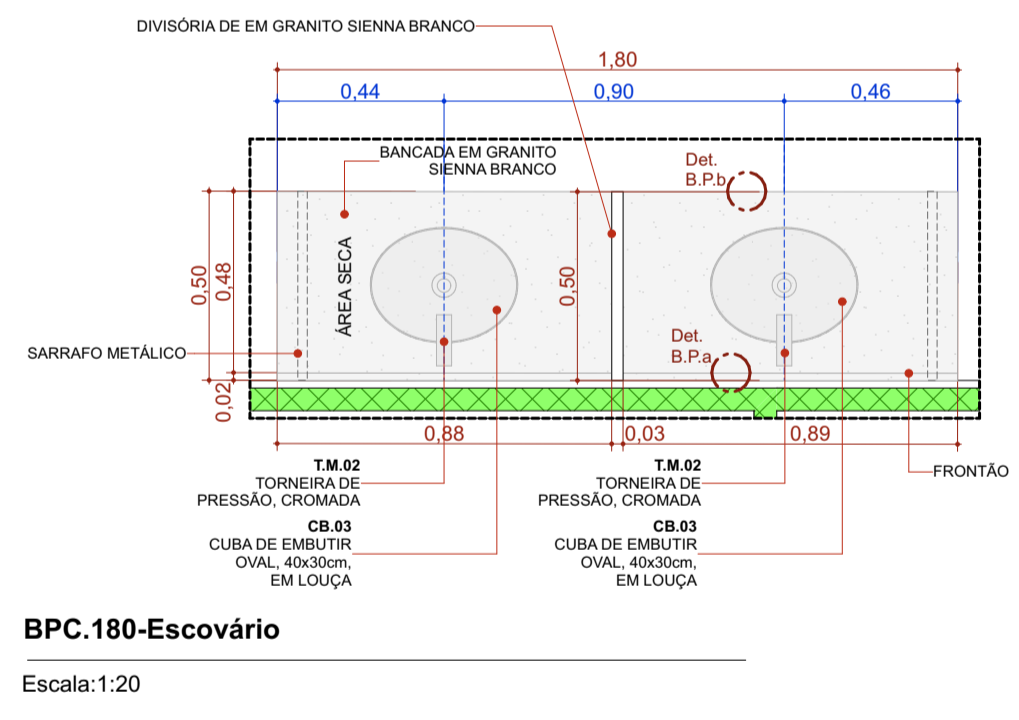
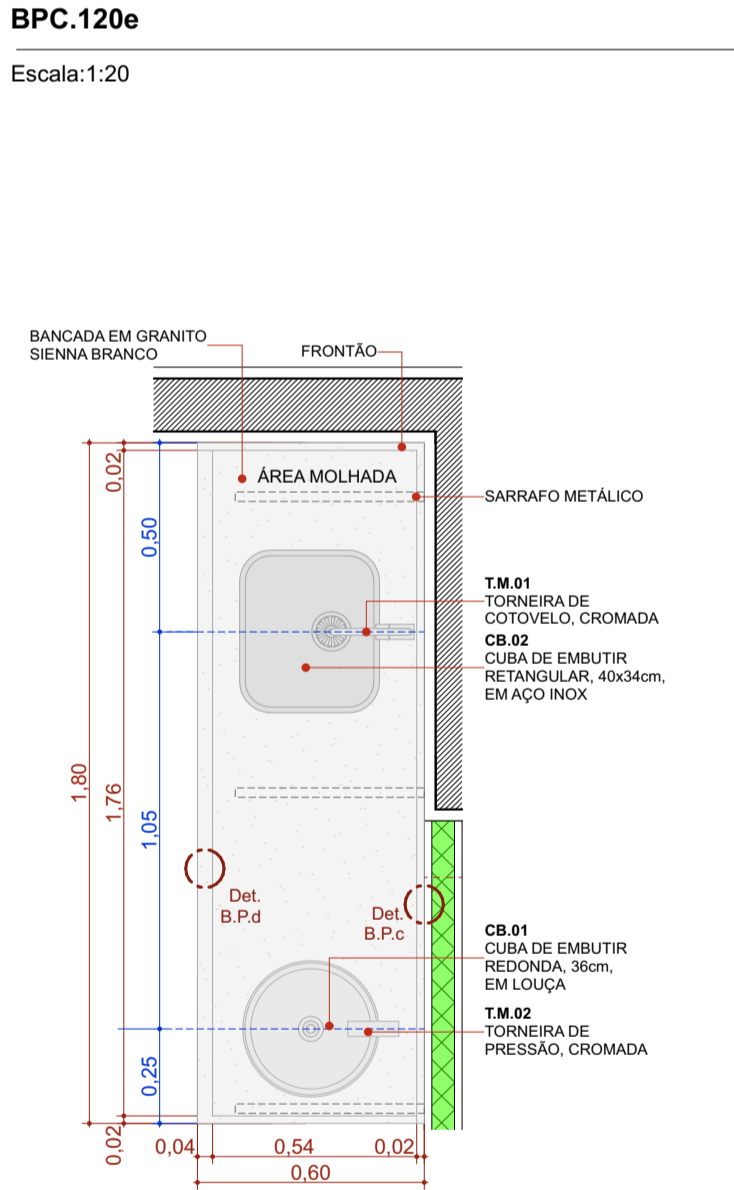
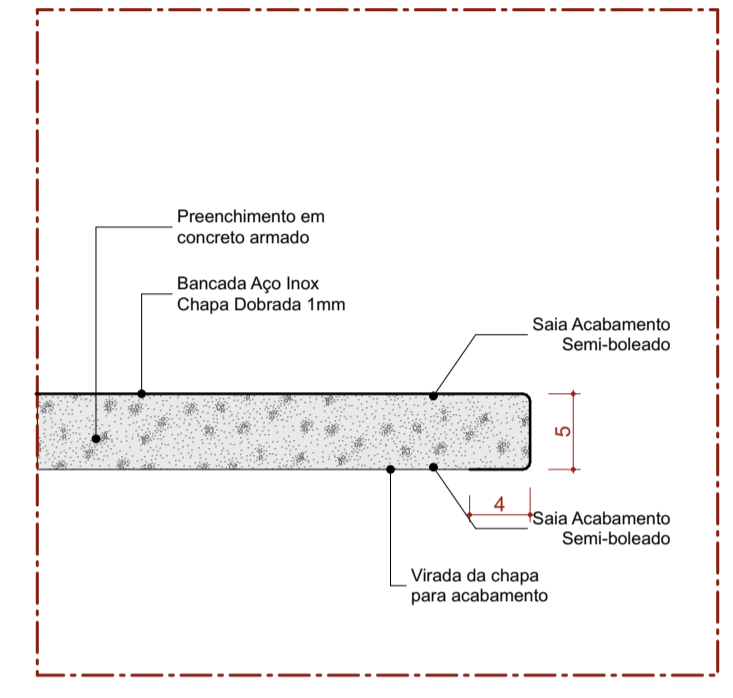
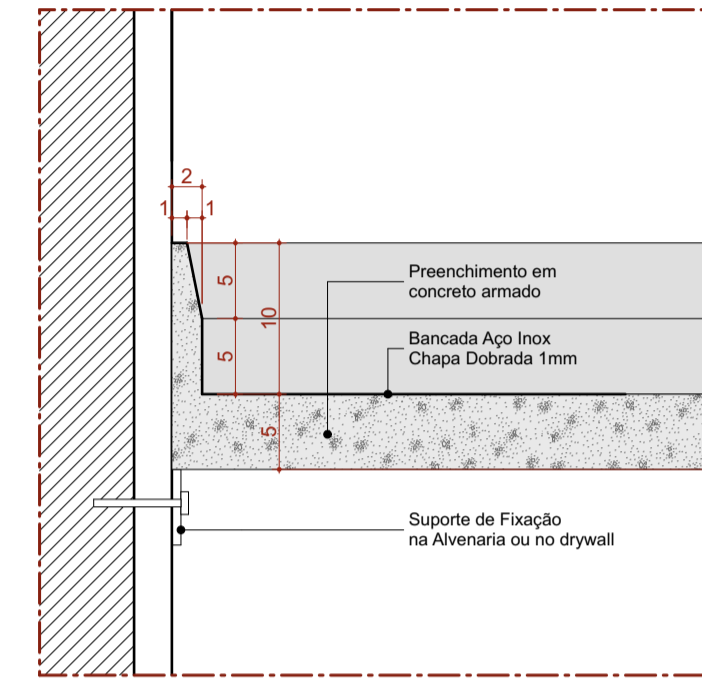
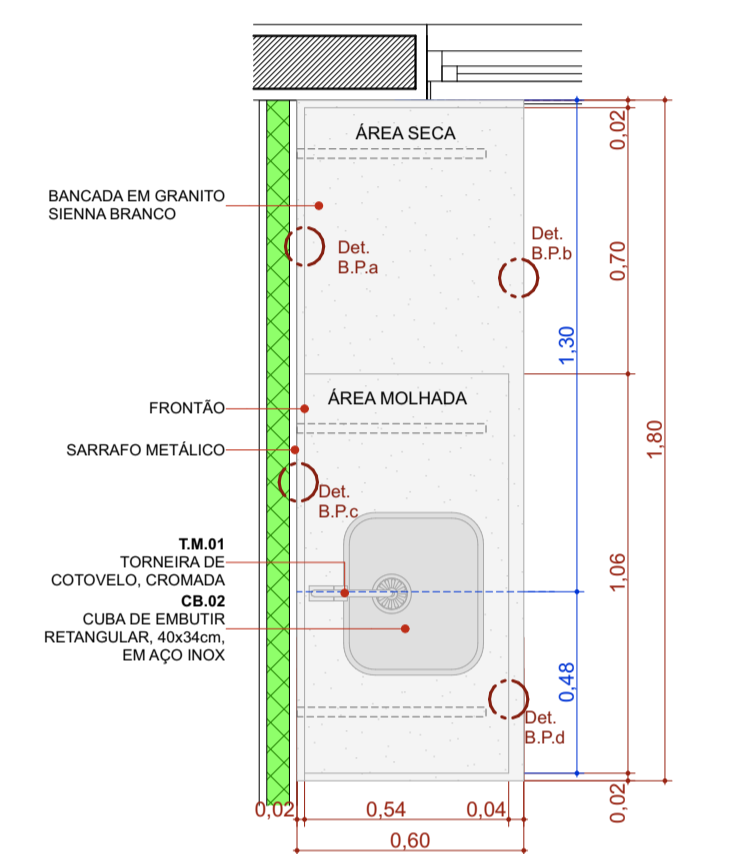
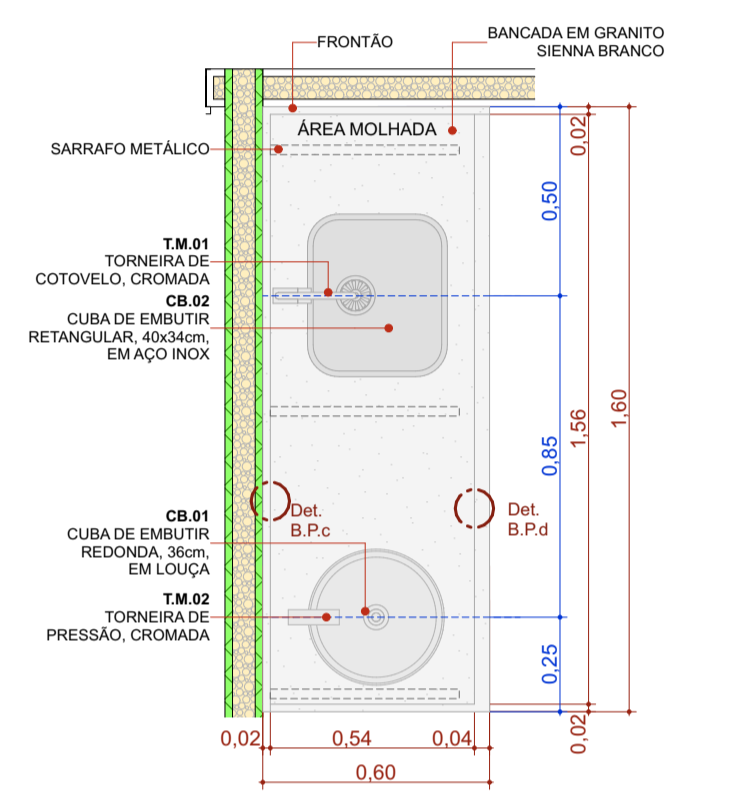
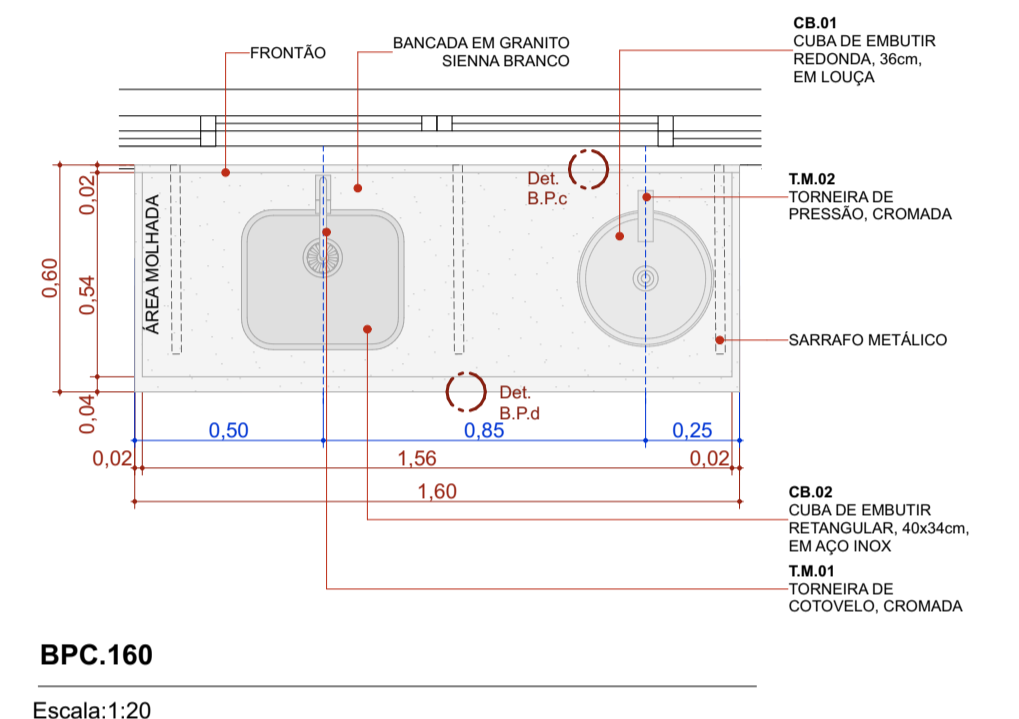
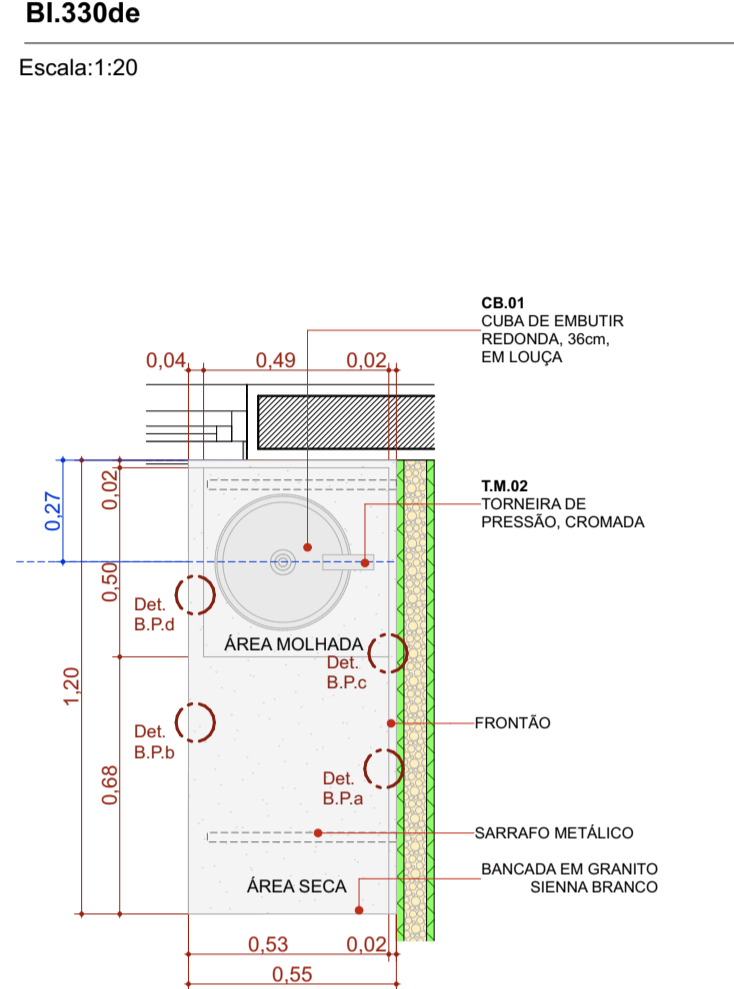
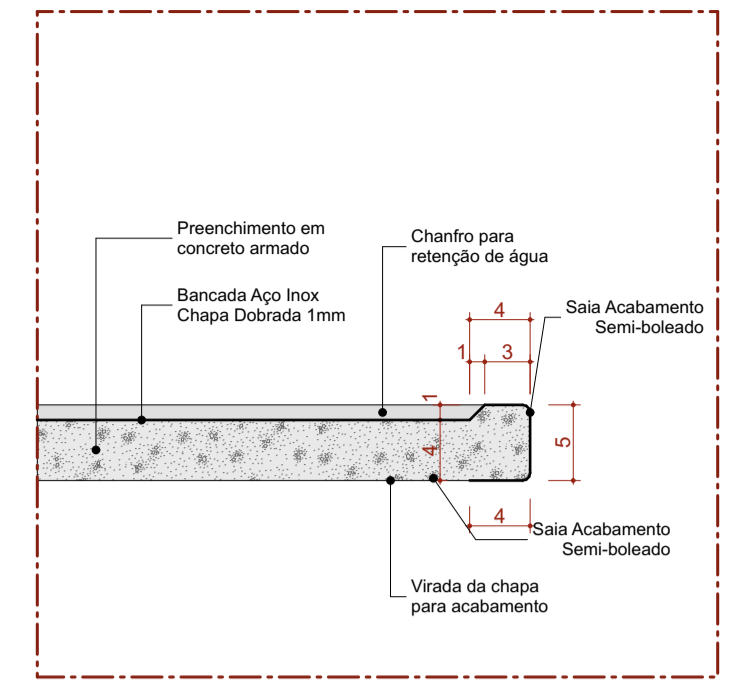
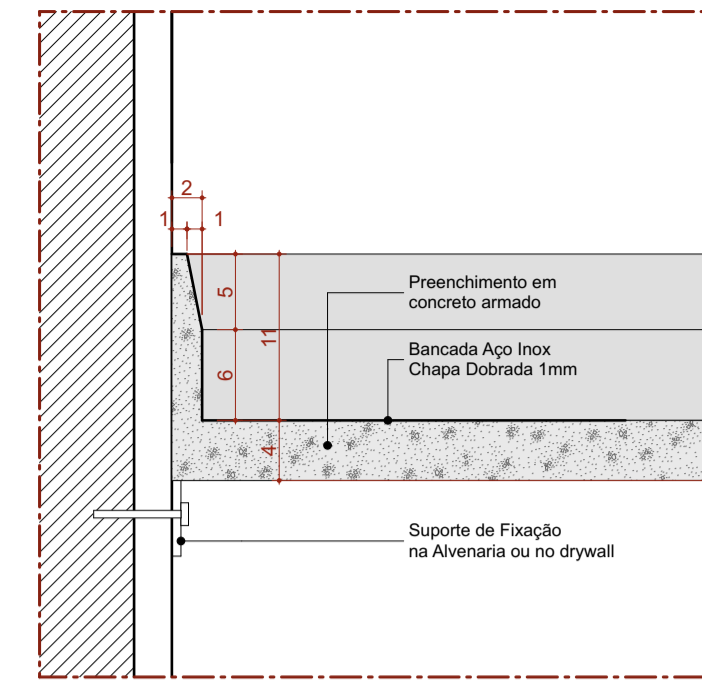
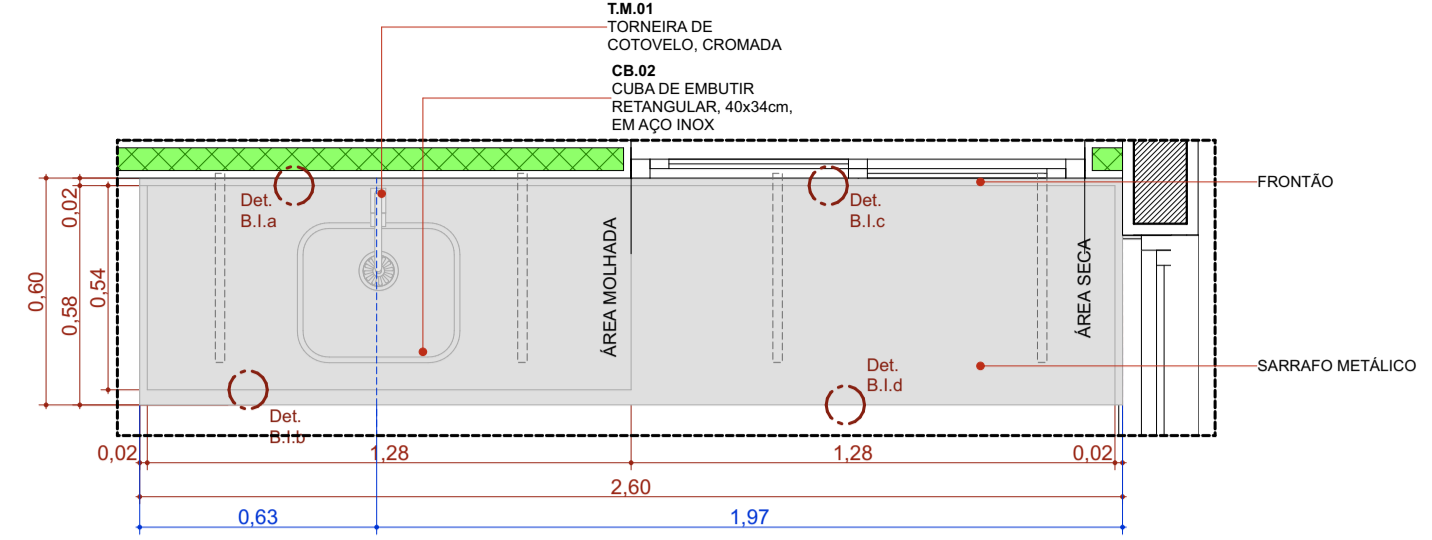
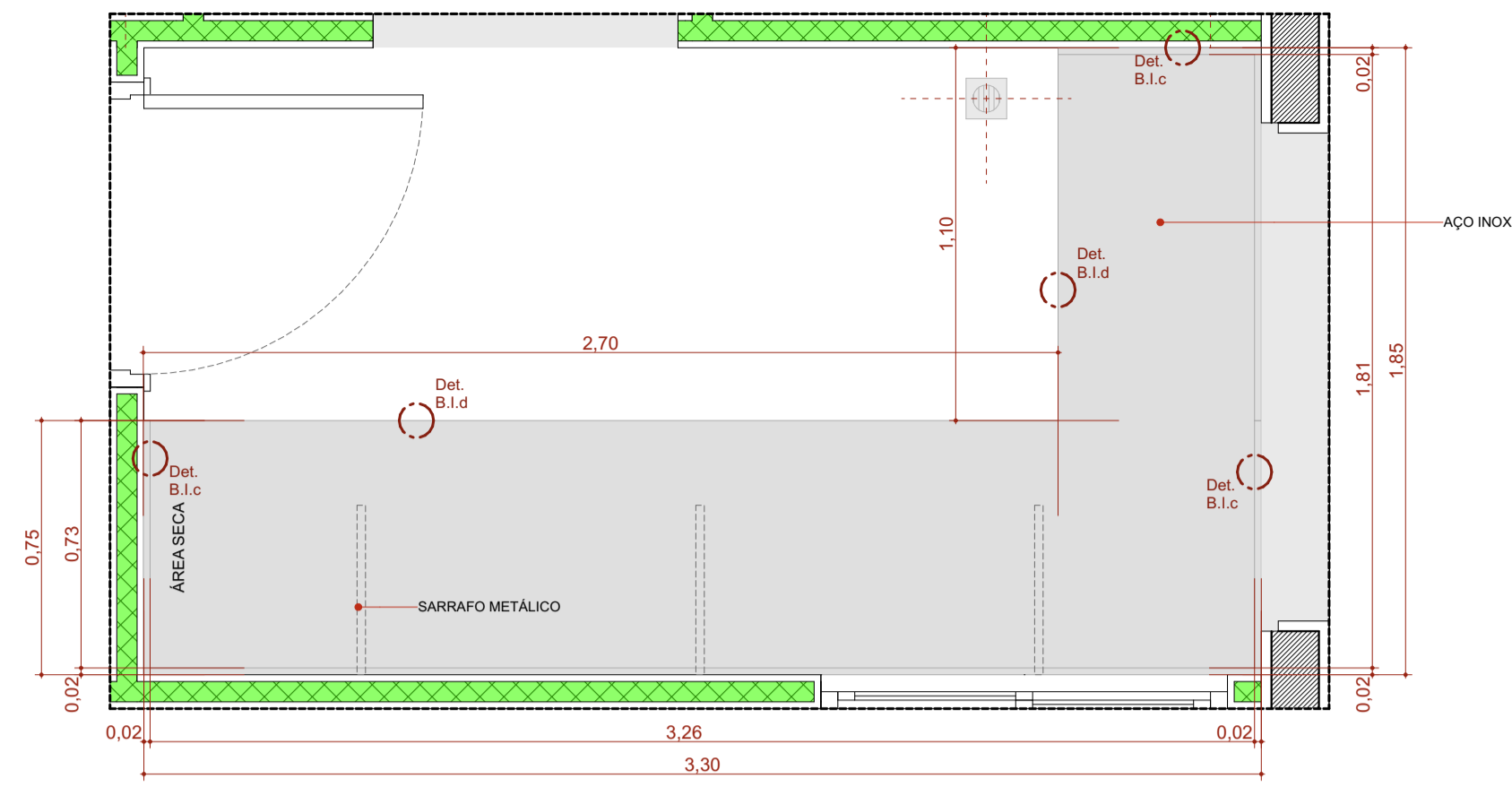

22 Quadro de Bancadas				
Cód.	Qty.	Descrição	Frontão	
BI.330de	1	Bancada em L em Inox 3,30 x 1,85m, profundidade 0,60 e 0,75m, sem cuba	Frontão direita e esquerda	
BIC.260d	1	Bancada em inox 2,60x0,60m, com uma cuba retangular em inox.	Frontão direita	
BPC.80d	1	Bancada em granito 0,80x0,55m, com uma cuba em cerâmica redonda.	Frontão direita	
BPC.120e	1	Bancada em granito 1,20x0,55m, com uma cuba em cerâmica redonda.	Frontão esquerda	
BPC.150e-Escovário	1	Bancada em granito 1,50x0,50m, com duas cubas cerâmica oval.	Frontão direita e esquerda	
BPC.160	1	Bancada em granito 1,60x0,60m, com uma cuba em inox retangular e uma cuba em cerâmica redonda.	Sem frontão lateral	
BPC.160d	1	Bancada em granito 1,60x0,60m, com uma cuba em inox retangular e uma cuba em cerâmica redonda.	Frontão direita	
BPC.180-Escovário	1	Bancada em granito 1,80x0,50m, com duas cubas cerâmica oval.	Sem frontão lateral	
BPC.180d	1	Bancada em granito 1,80x0,60m, com uma cuba retangular em inox.	Frontão direita	
BPC.180e	1	Bancada em granito 1,80x0,60m, com uma cuba em inox retangular e uma cuba em cerâmica redonda.	Frontão Esquerda	
BPC.220e	1	Bancada em granito 2,20x0,55m, com uma cuba em inox retangular e uma cuba em cerâmica redonda.	Frontão Esquerda	

TÍTULO DO PROJETO  
**UNIDADE BÁSICA DE SAÚDE - PORTE 1**

PROPRIETÁRIO  
**MINISTÉRIO DA SAÚDE**  
SECRETARIA DE ATENÇÃO PRIMÁRIA À SAÚDE

CNPJ  
00.394.544/0108-14

ENDEREÇO  
Secretaria de Atenção Primária à Saúde  
Esplanada dos Ministérios Bloco G Edifício Sede - Ministério da Saúde  
CEP 70. 058-900 - Brasília- DF

TÍTULO DA PRANCHA  
**DETALHAMENTO DE BANCADAS**

DESCRIÇÃO DA ETAPA  
**PROJETO EXECUTIVO**

NOME: PRANCHA - ARQUIVO  
**MS\_UBS1\_PE\_AQ 10.12\_R00**

REVISÃO  
**R01**

UNIDADE  
**METROS**

DATA  
**04/09/2024**

ESCALA  
**INDICADA**

DIREITOS AUTORAIS RESERVADOS CONFORME LEGISLAÇÃO NACIONAL E INTERNACIONAL

FOLHA 01  
**84,10 x 59,40**



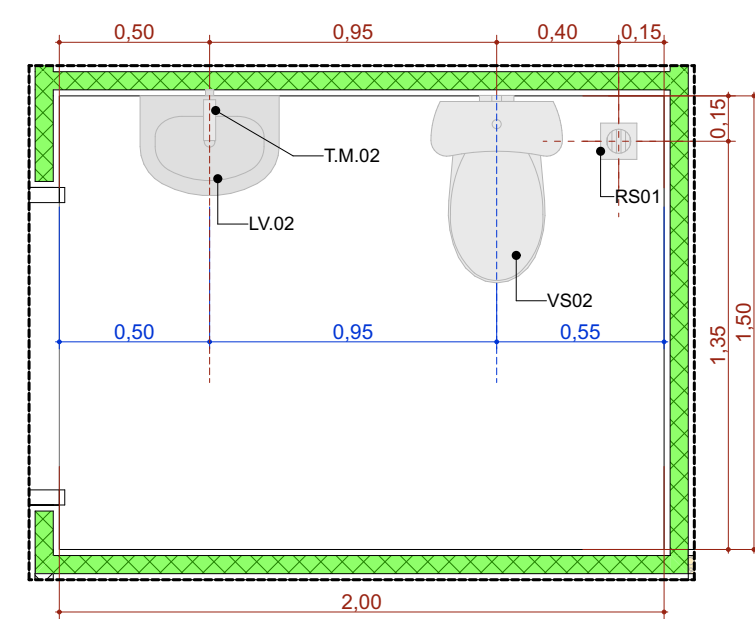

A.M.1 Sanit. Infantil/Fraldário  
Escala: 1:25

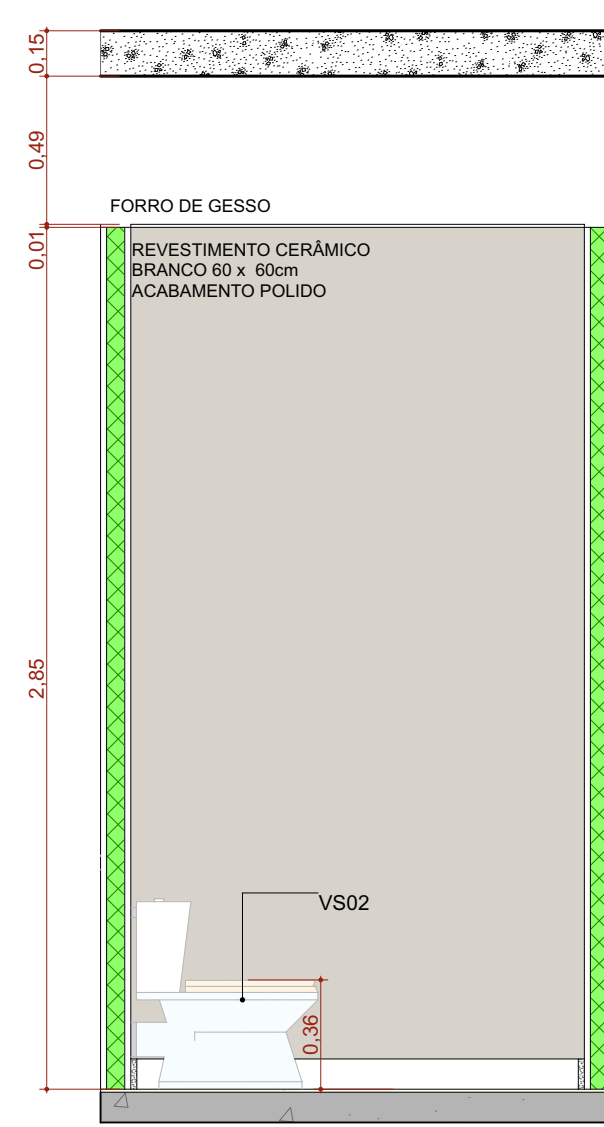

A.M.01 VISTA 1  
Escala: 1:25

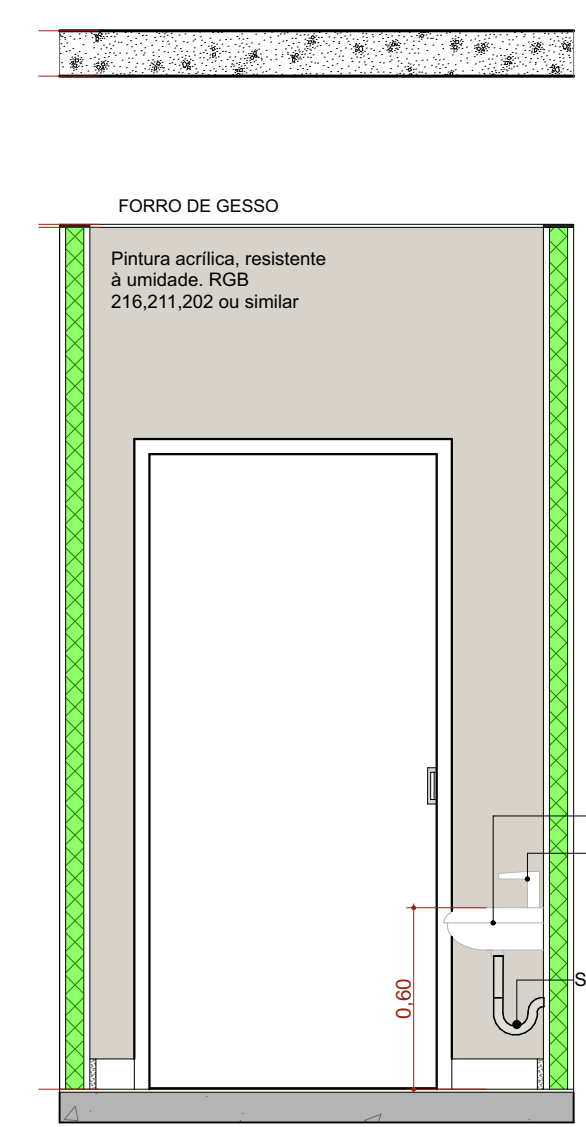

A.M.01 VISTA 2  
Escala: 1:25

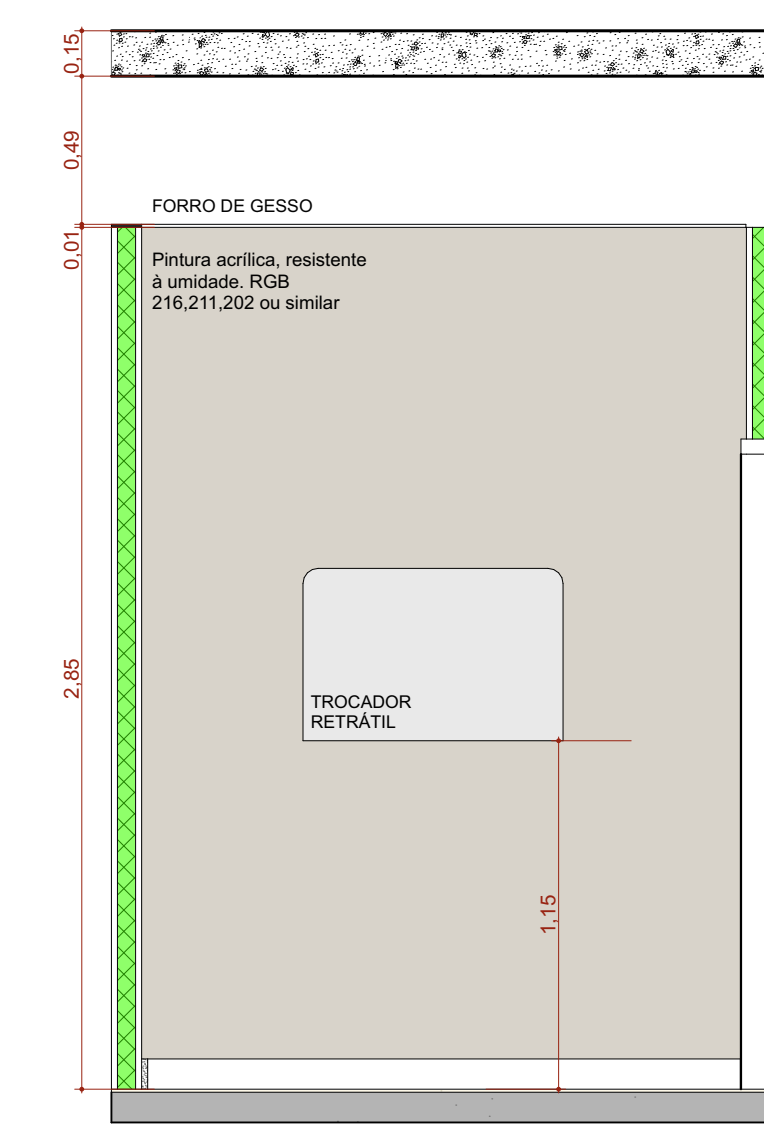

A.M.01 VISTA 3  
Escala: 1:25

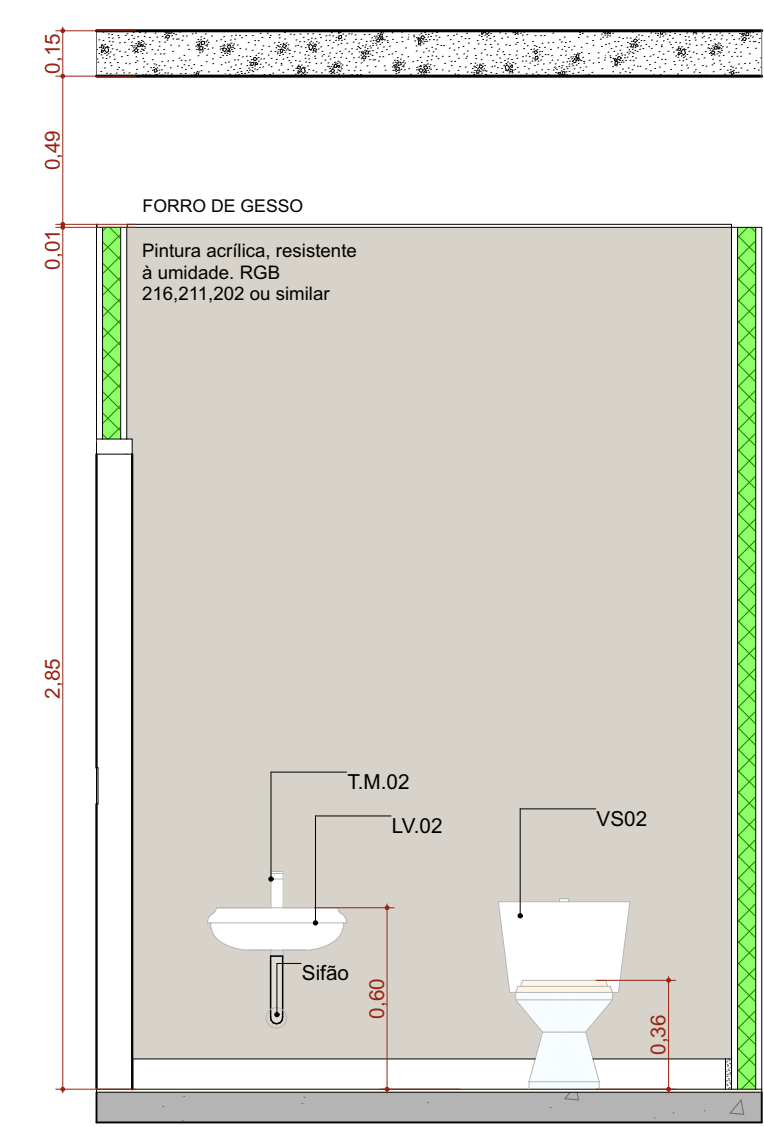

A.M.01 VISTA 4  
Escala: 1:25

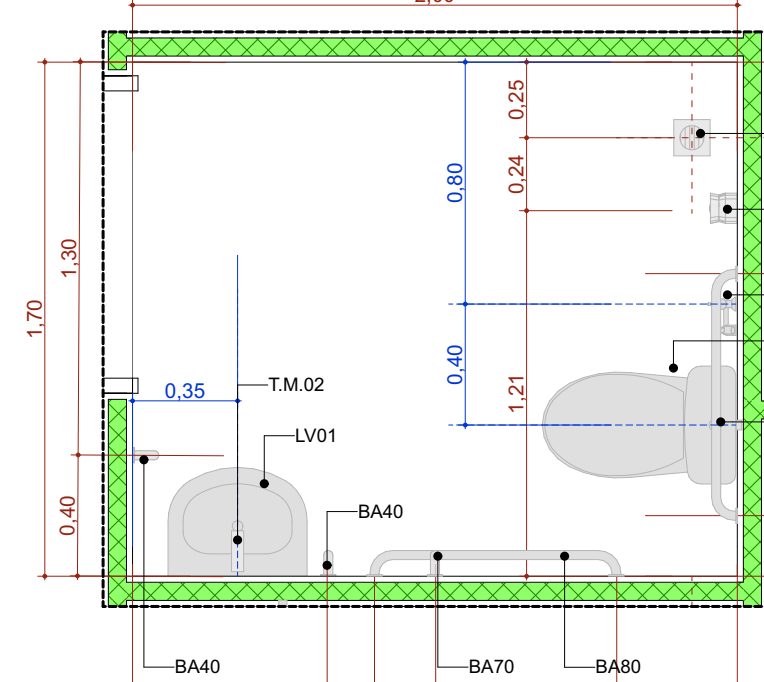

A.M.2 Sanitário PCD Fem.  
Escala: 1:25

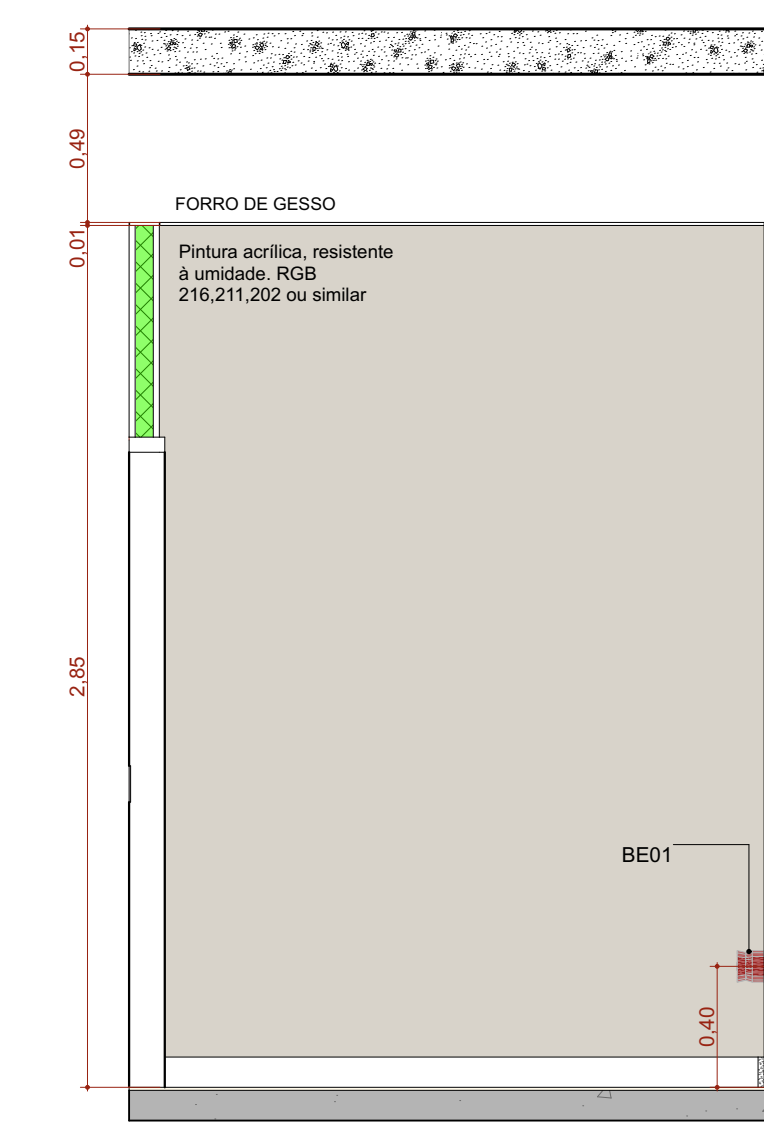

A.M.02 VISTA 1  
Escala: 1:25

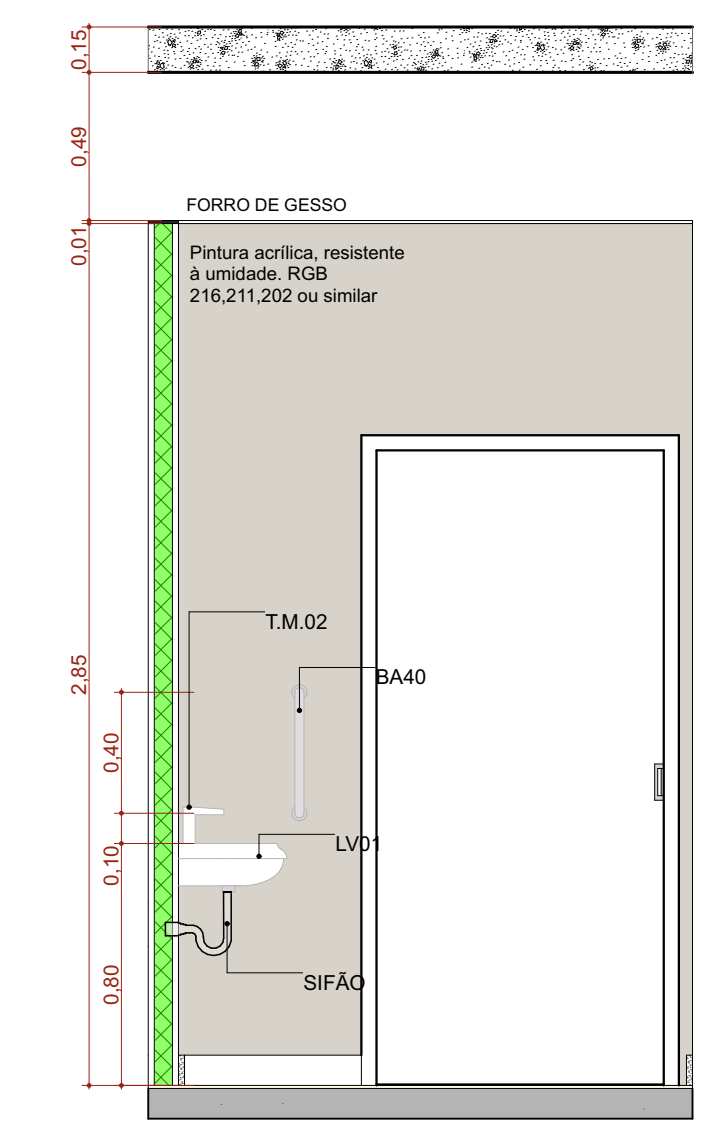

A.M.02 VISTA 2  
Escala: 1:25

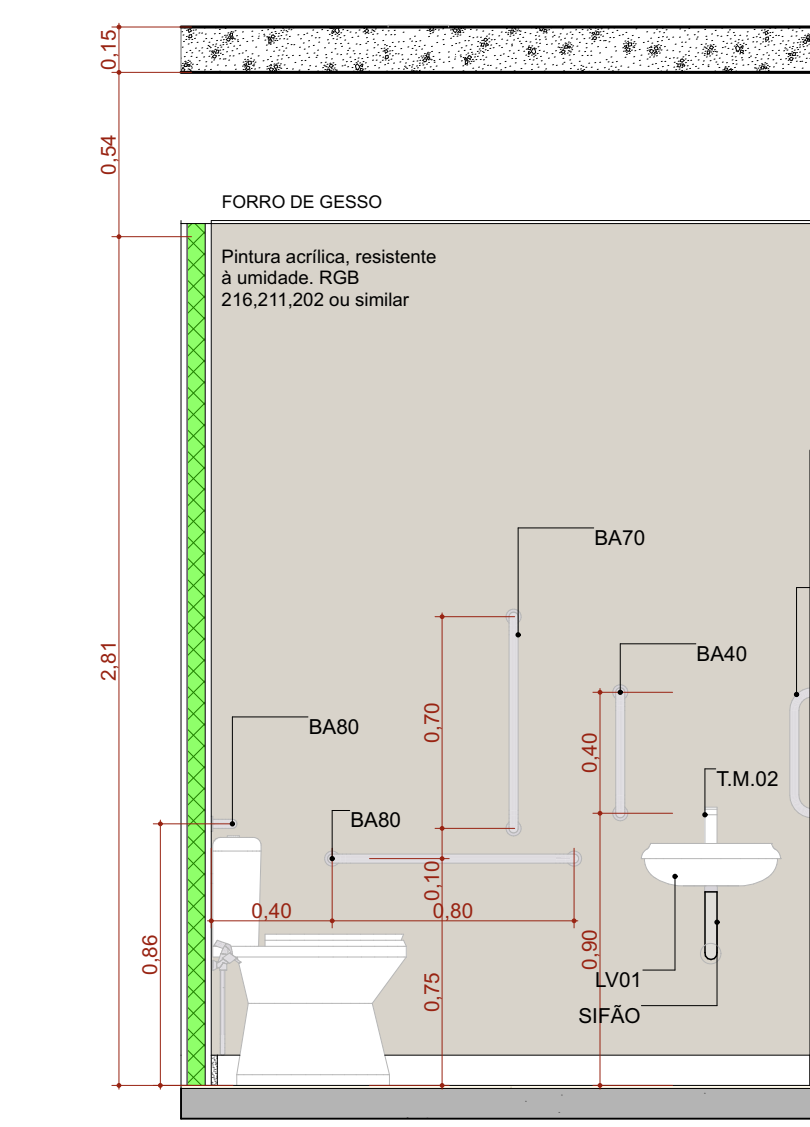

A.M.02 VISTA 3  
Escala: 1:25

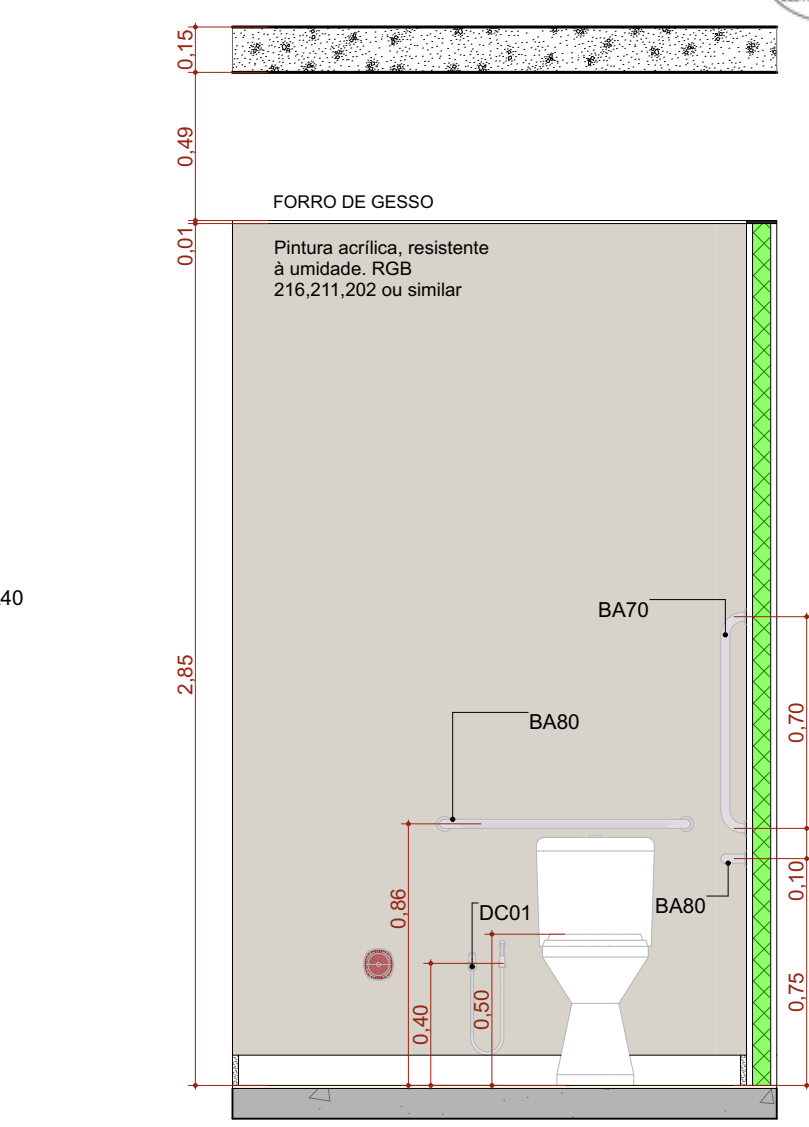

A.M.02 VISTA 4  
Escala: 1:25

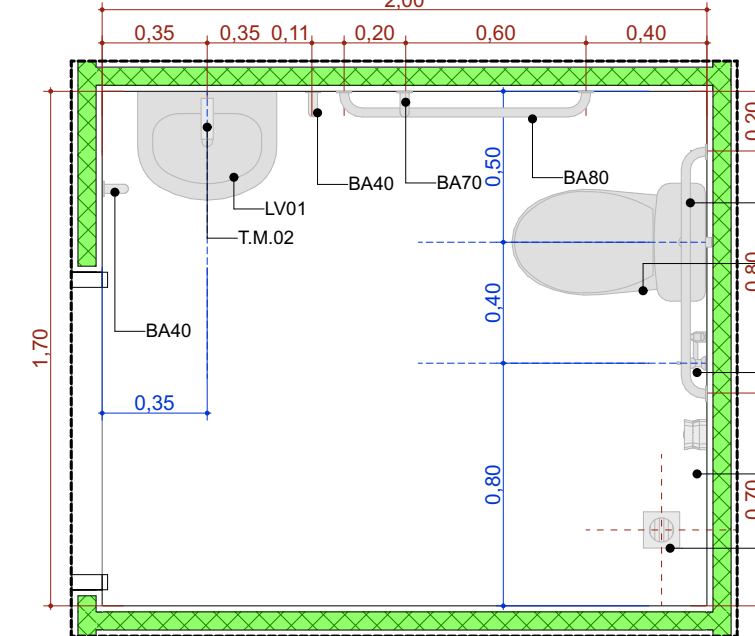

A.M.3 Sanitário PCD Masc.  
Escala: 1:25

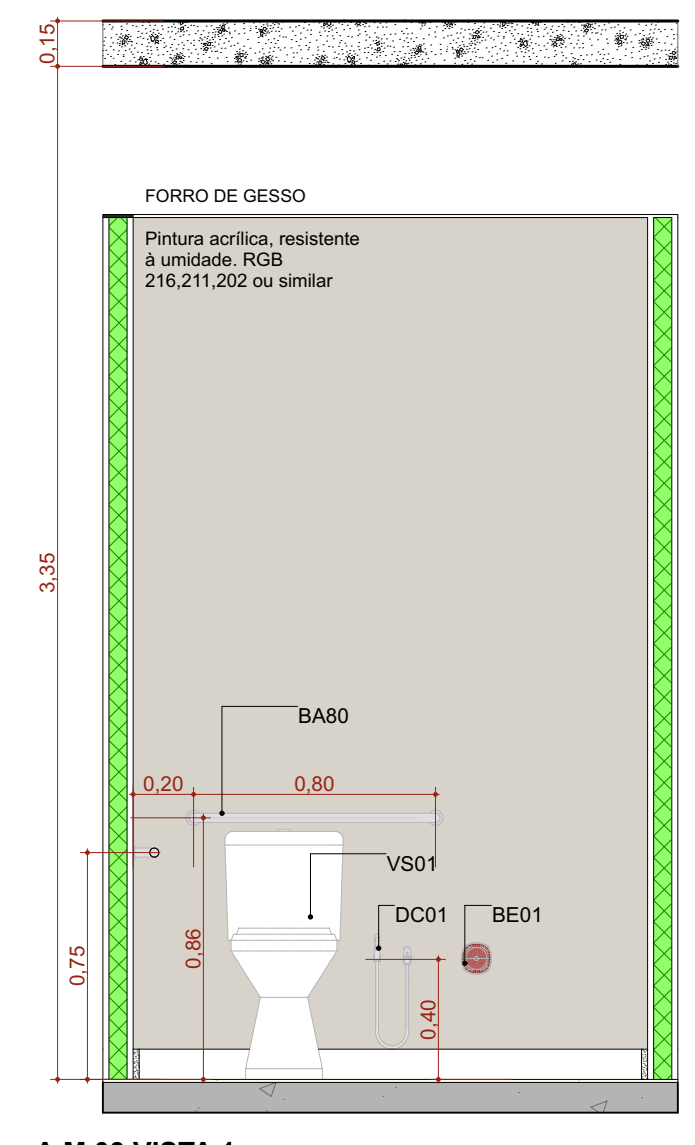

A.M.03 VISTA 1  
Escala: 1:25

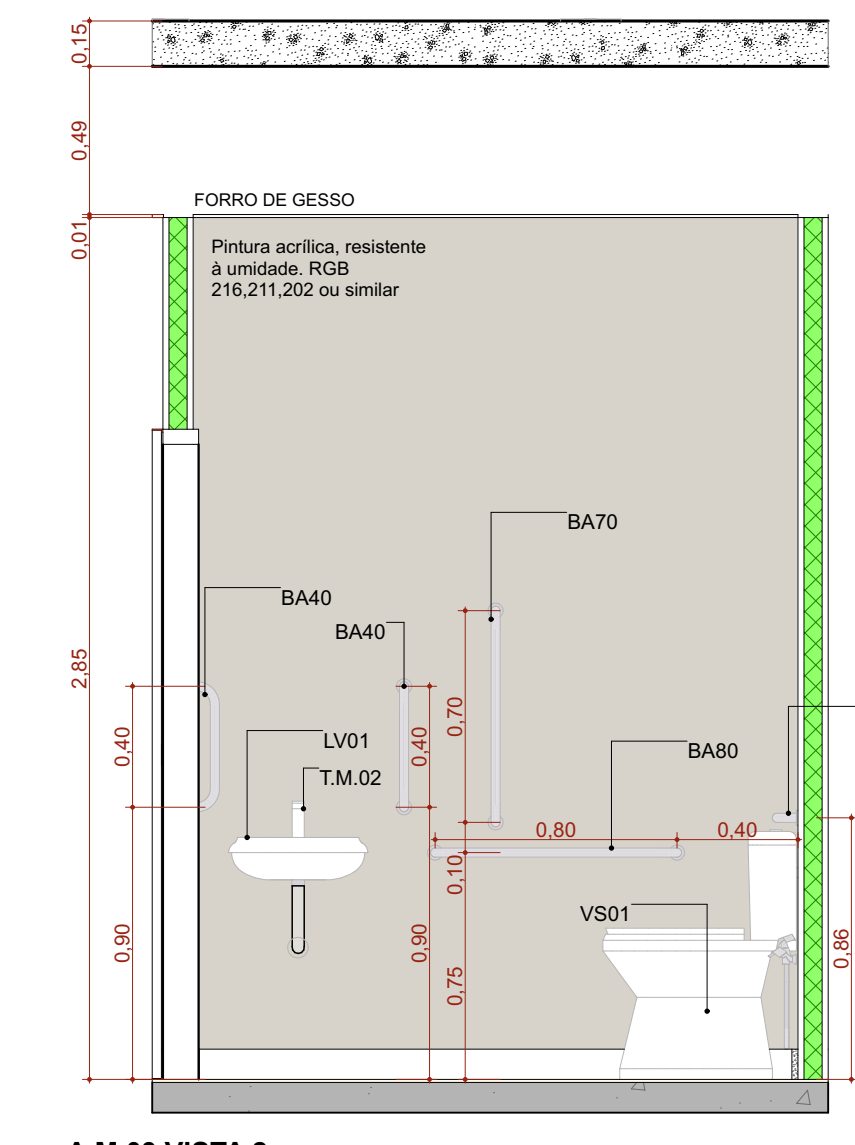

A.M.03 VISTA 2  
Escala: 1:25

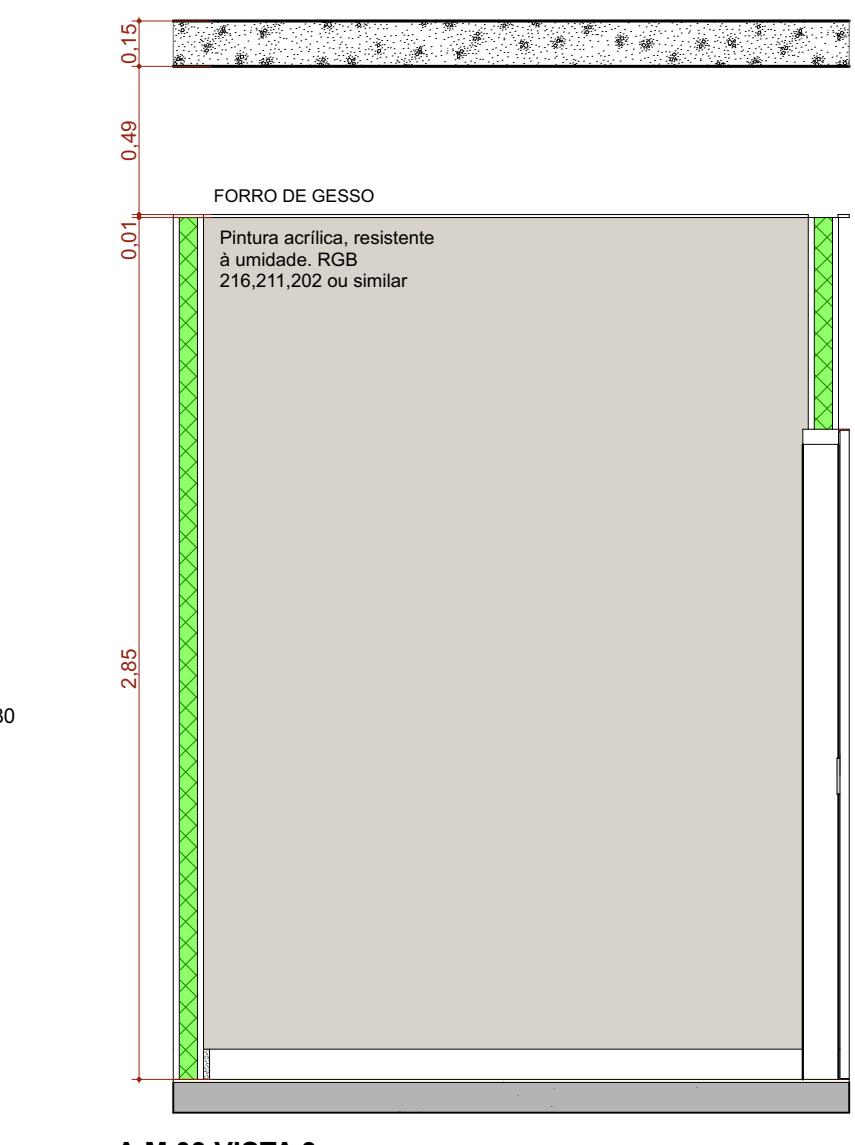

A.M.03 VISTA 3  
Escala: 1:25

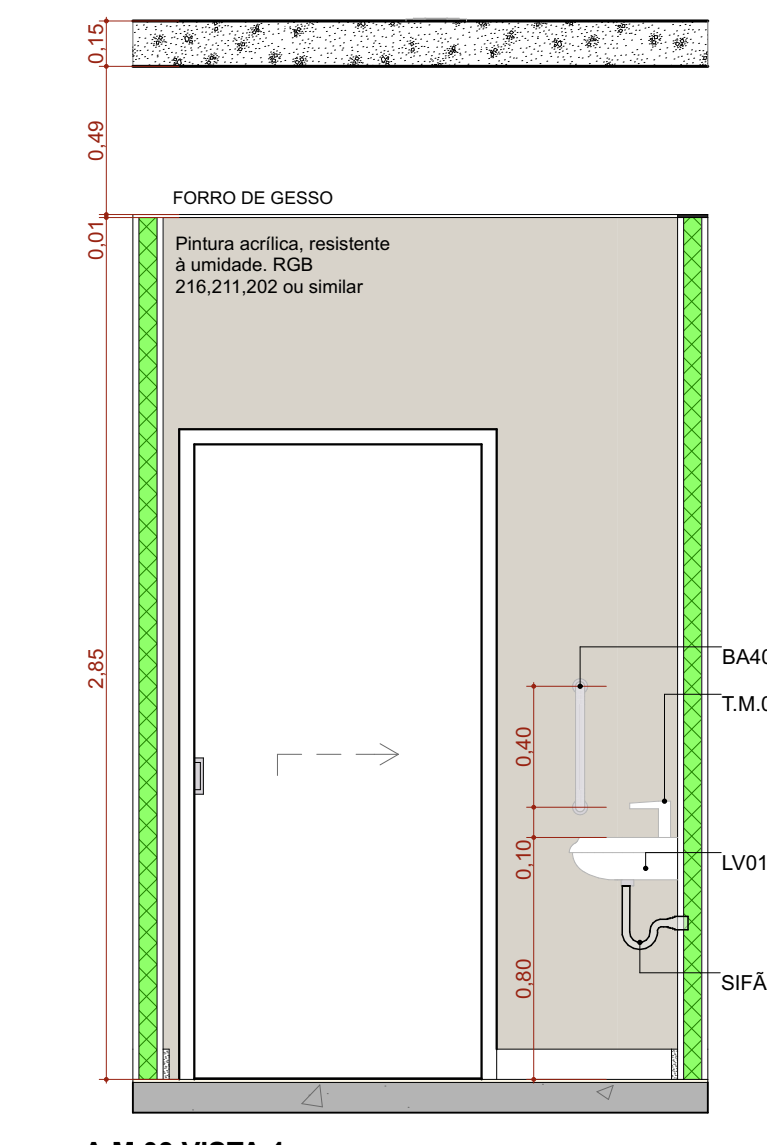

A.M.03 VISTA 4  
Escala: 1:25

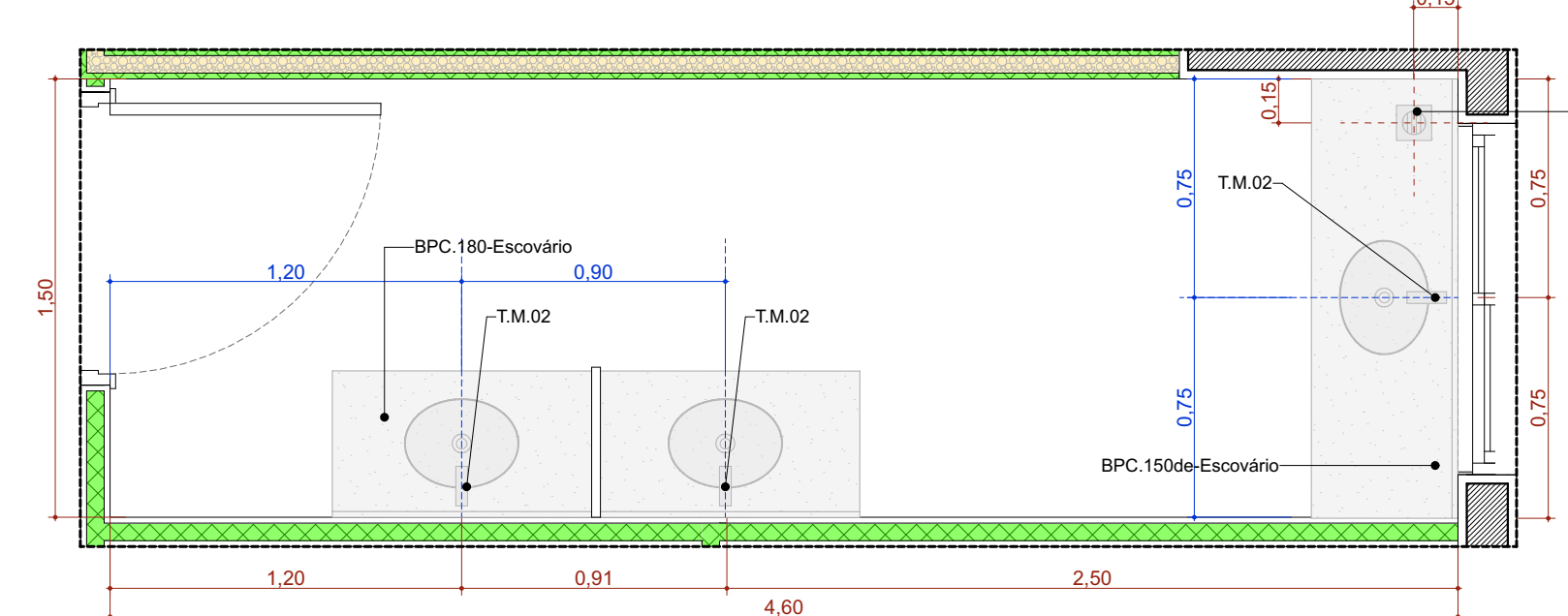

A.M.4 Educação em Saúde Bucal (Escovário)  
Escala: 1:25

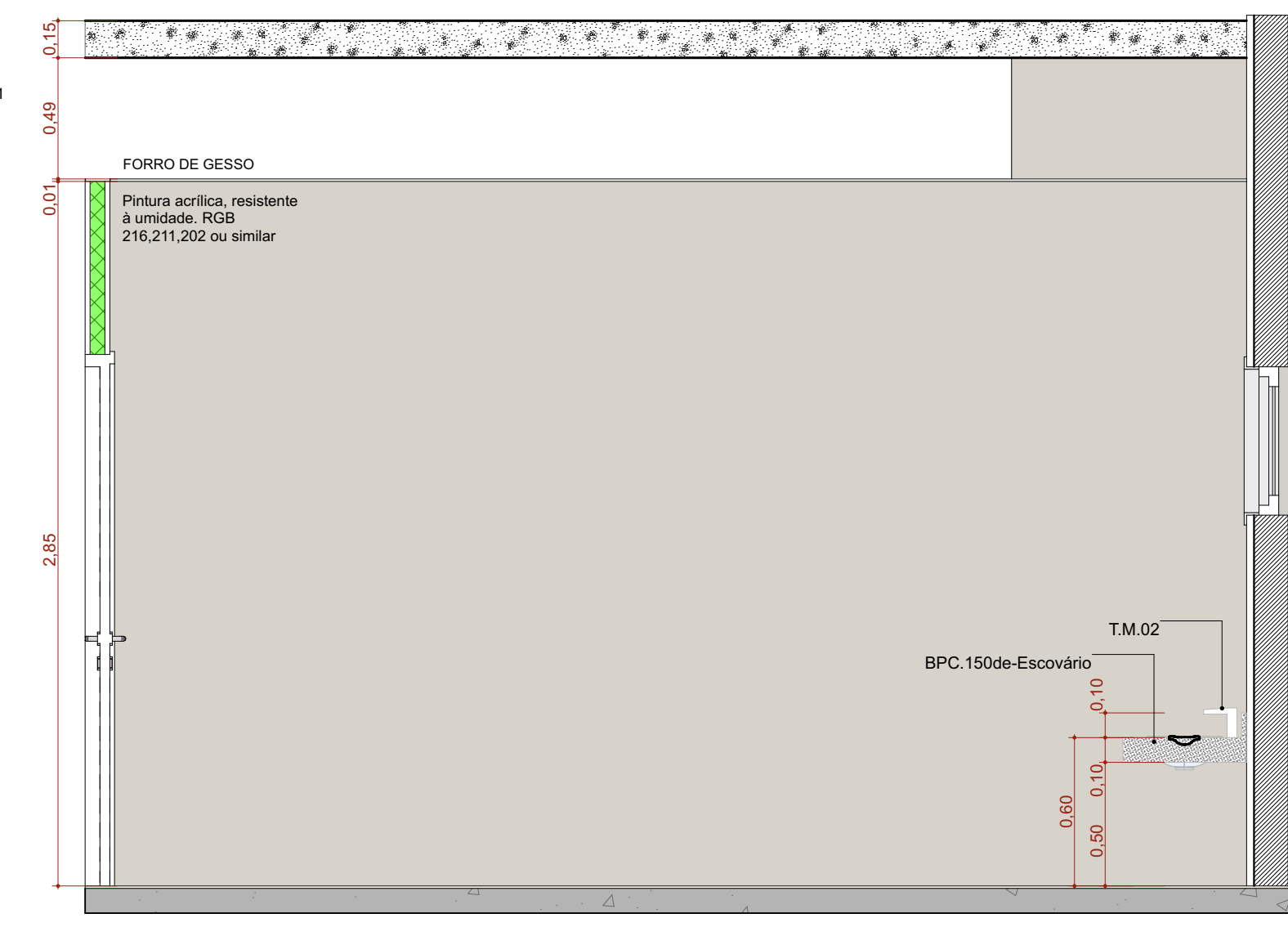

A.M.04 VISTA 1  
Escala: 1:25

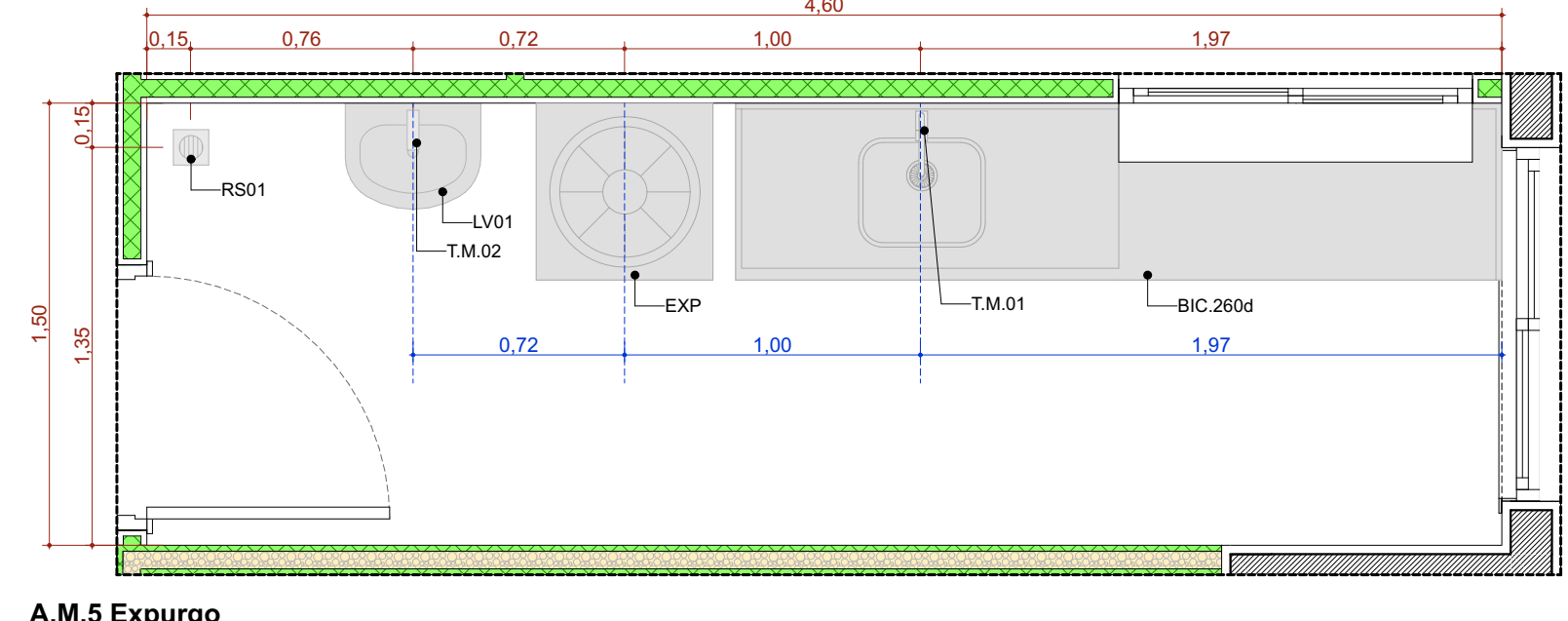

A.M.5 Expurgo  
Escala: 1:25

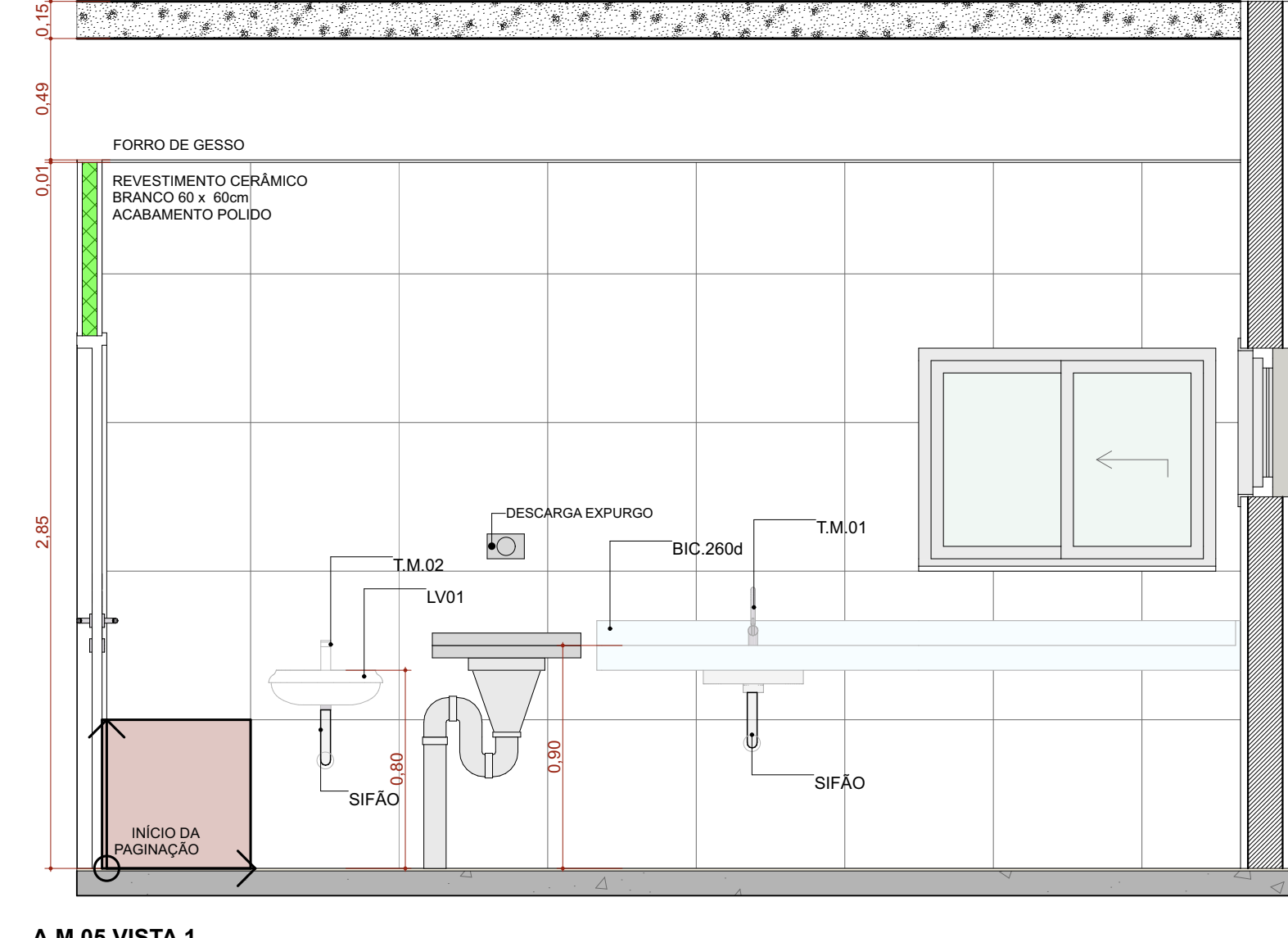

A.M.05 VISTA 1  
Escala: 1:25

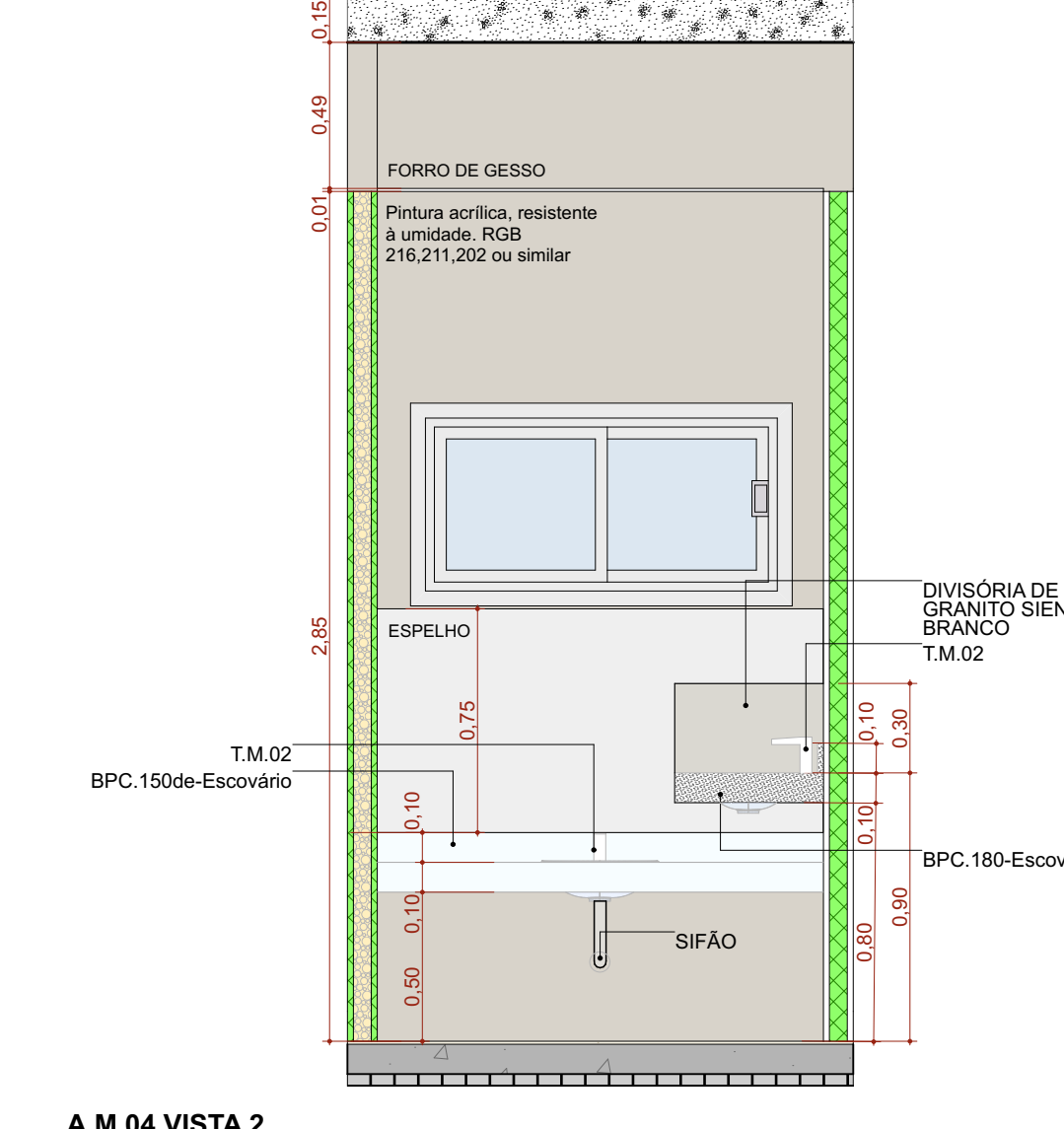

A.M.04 VISTA 2  
Escala: 1:25

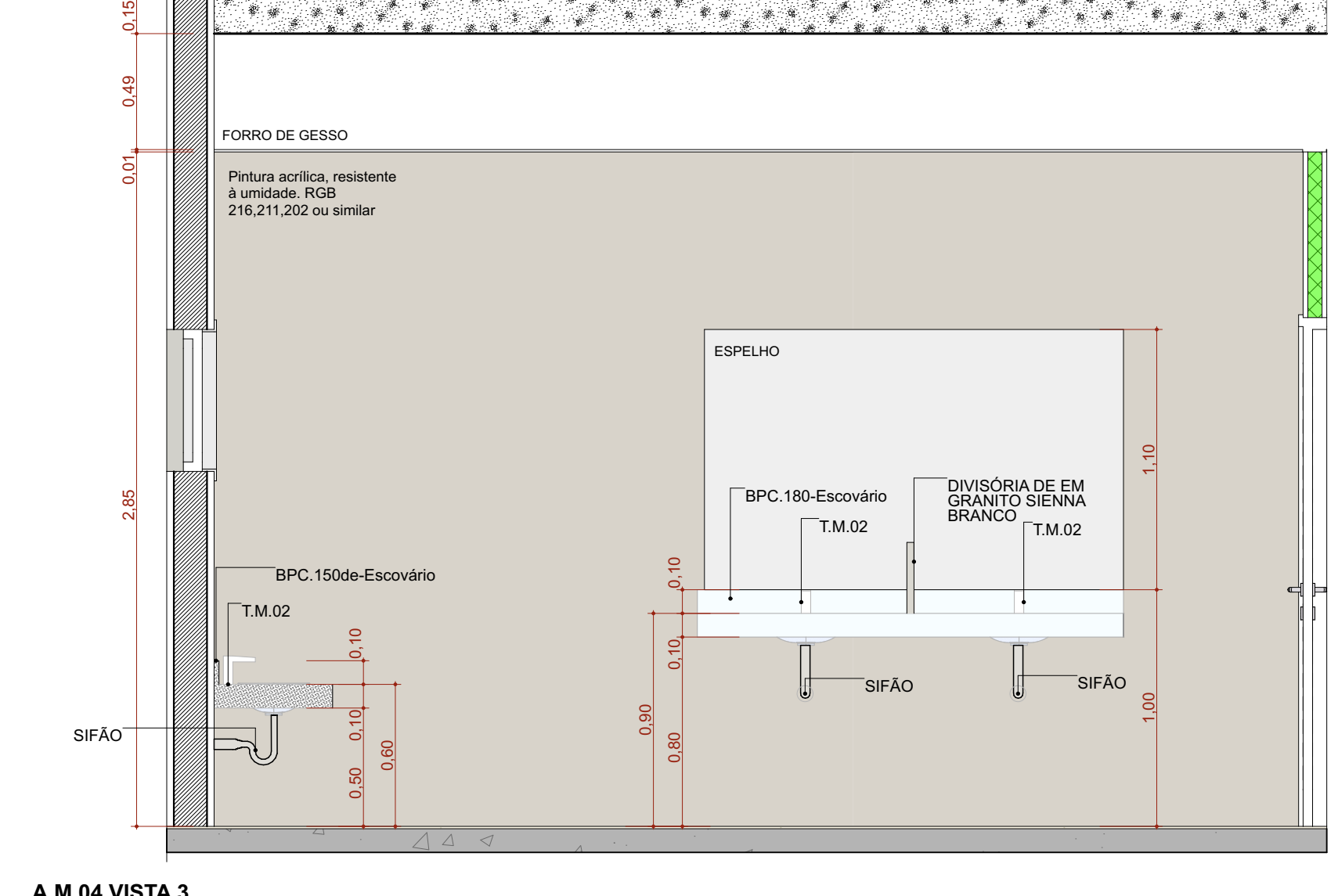

A.M.04 VISTA 3  
Escala: 1:25

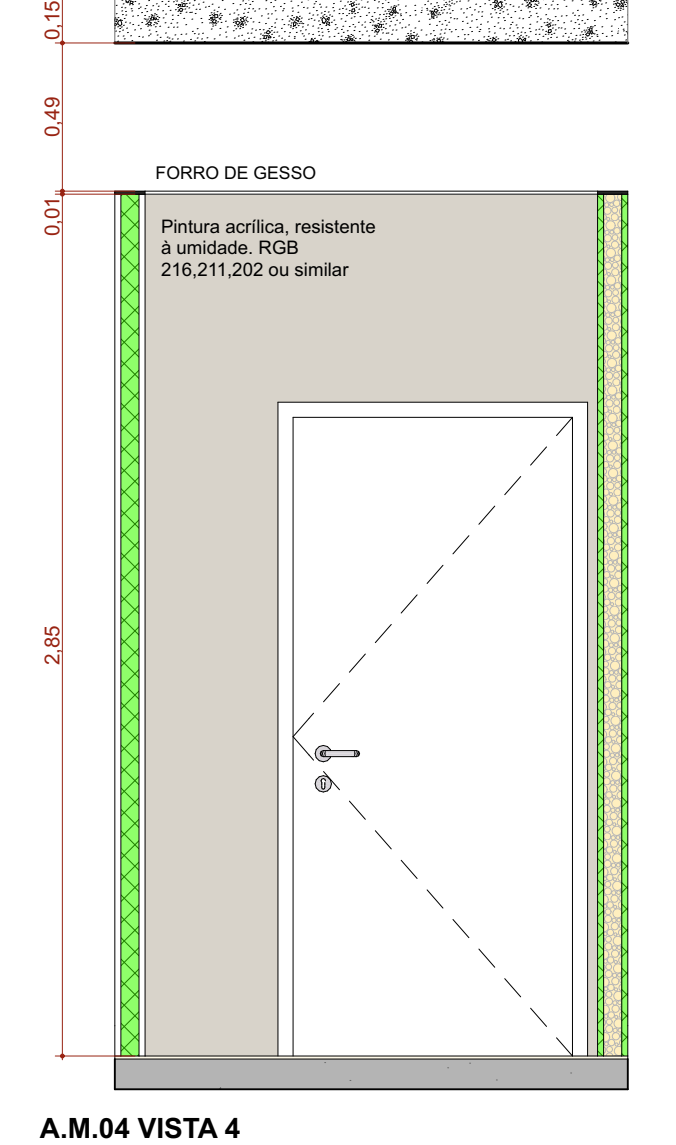

A.M.04 VISTA 4  
Escala: 1:25

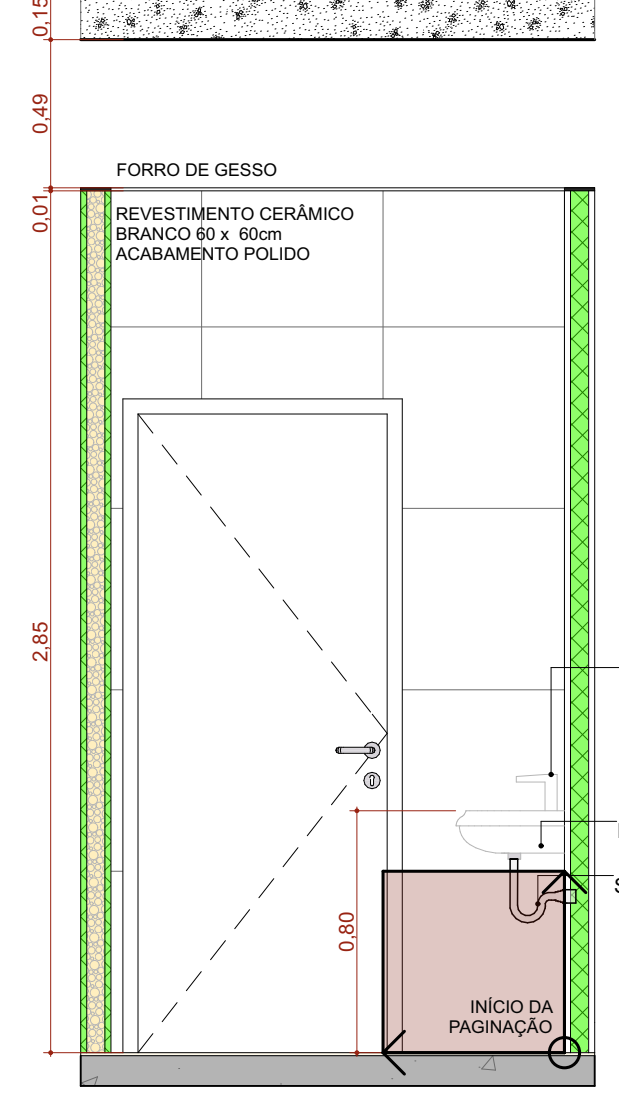

A.M.05 VISTA 2  
Escala: 1:25

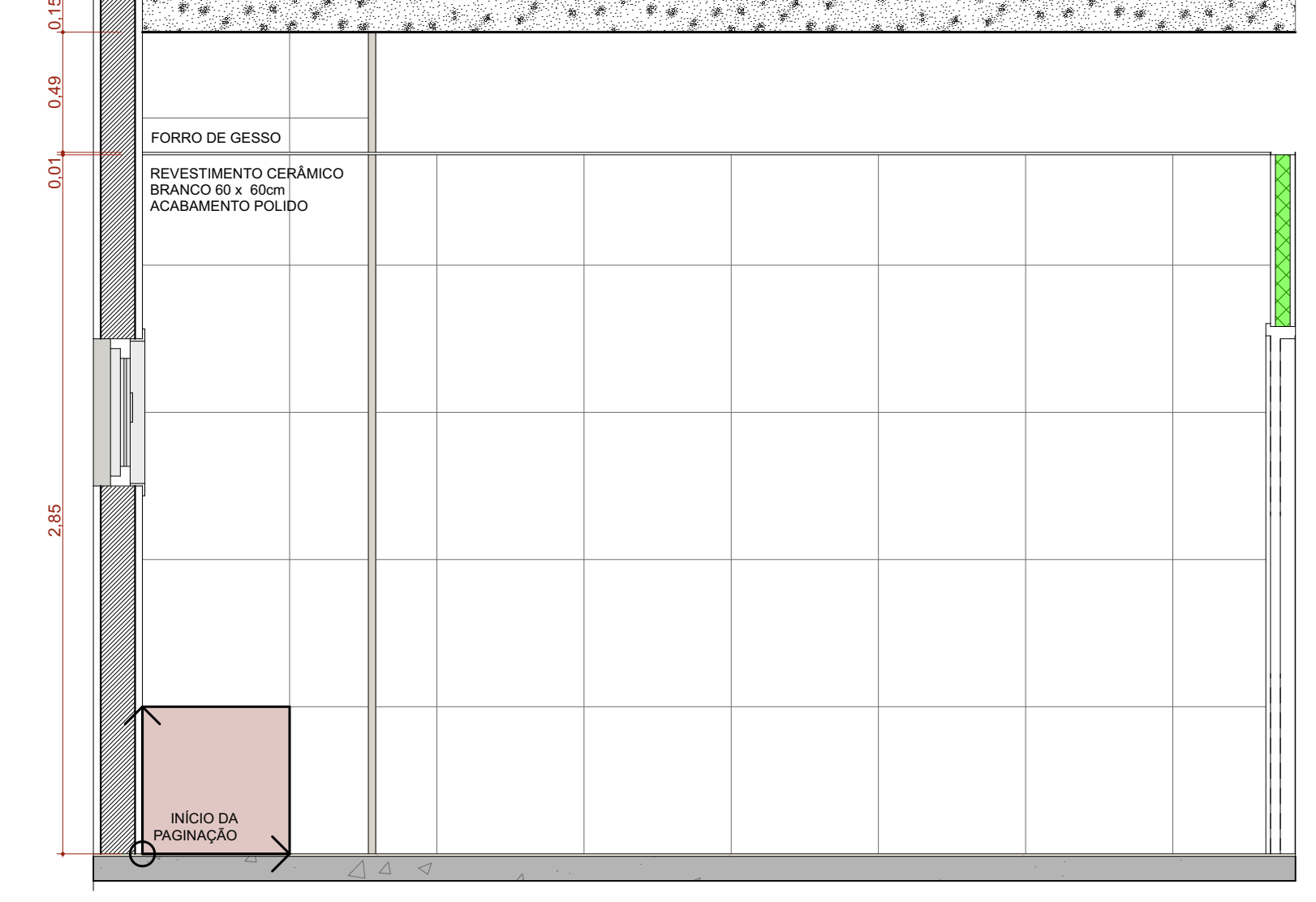

A.M.05 VISTA 3  
Escala: 1:25

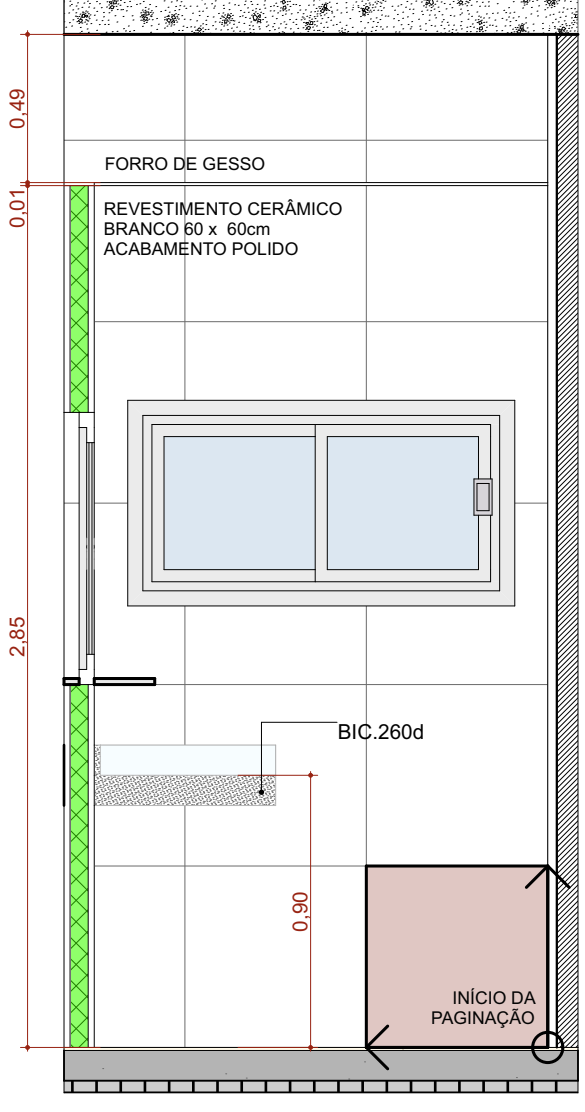

A.M.05 VISTA 4  
Escala: 1:25

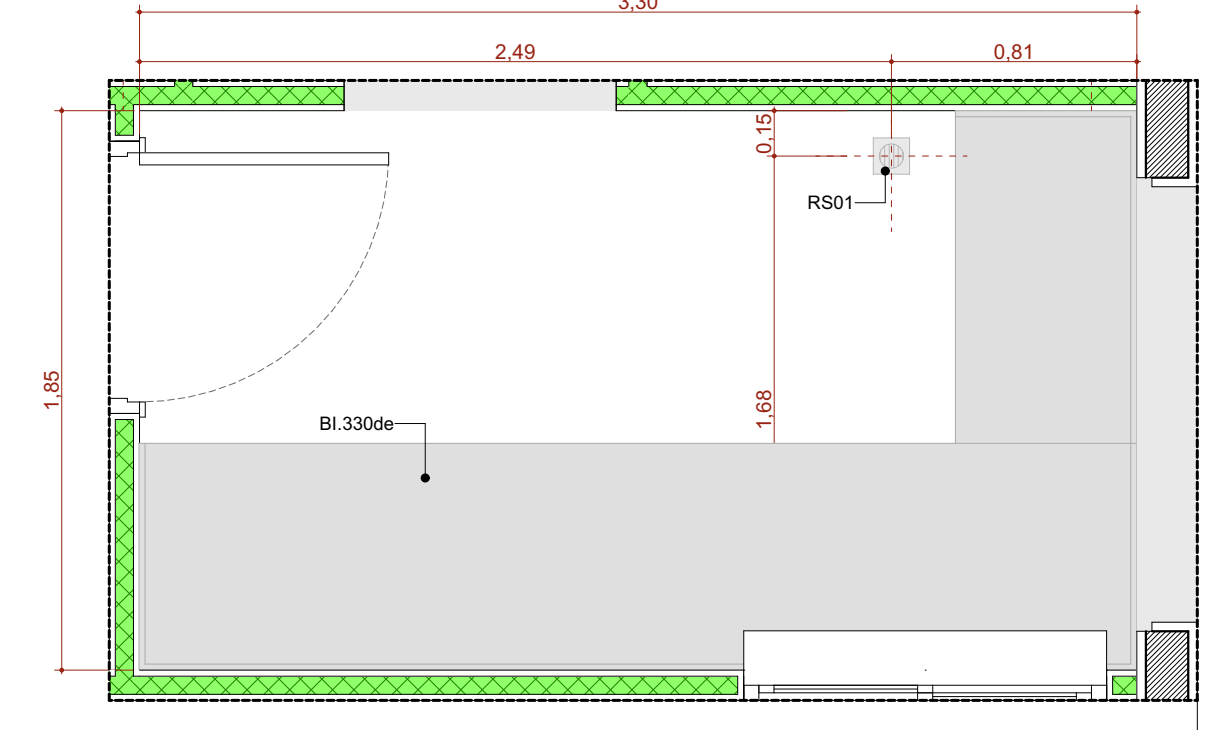

A.M.6 Esterilização  
Escala: 1:25

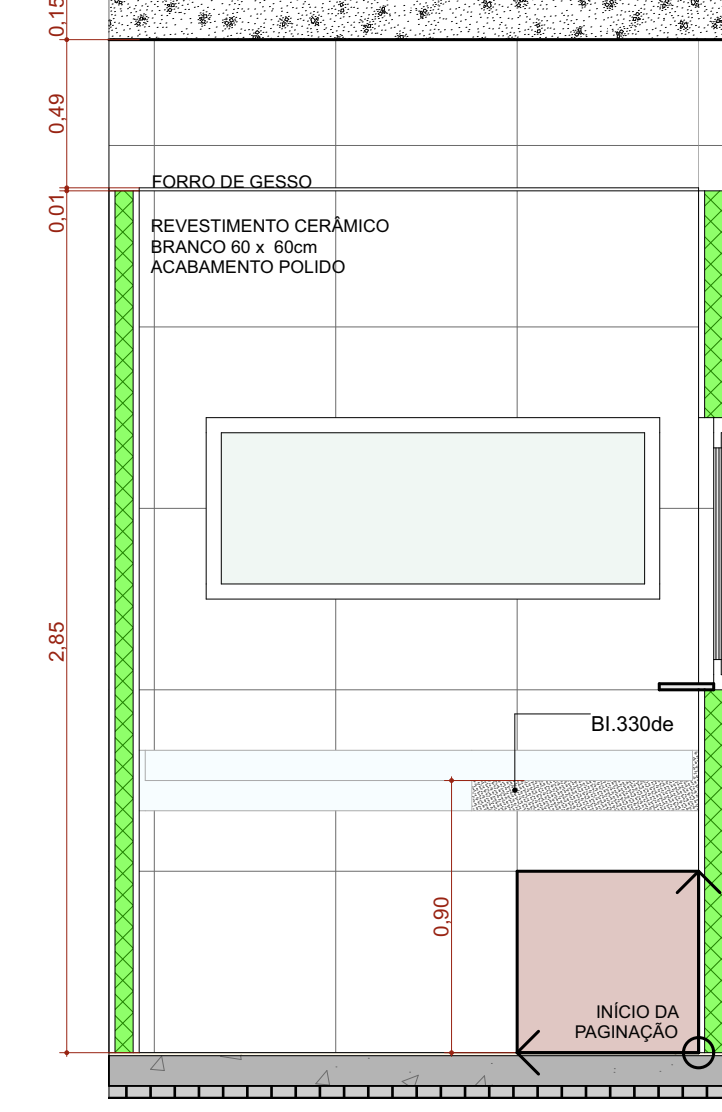

A.M.06 VISTA 1  
Escala: 1:25

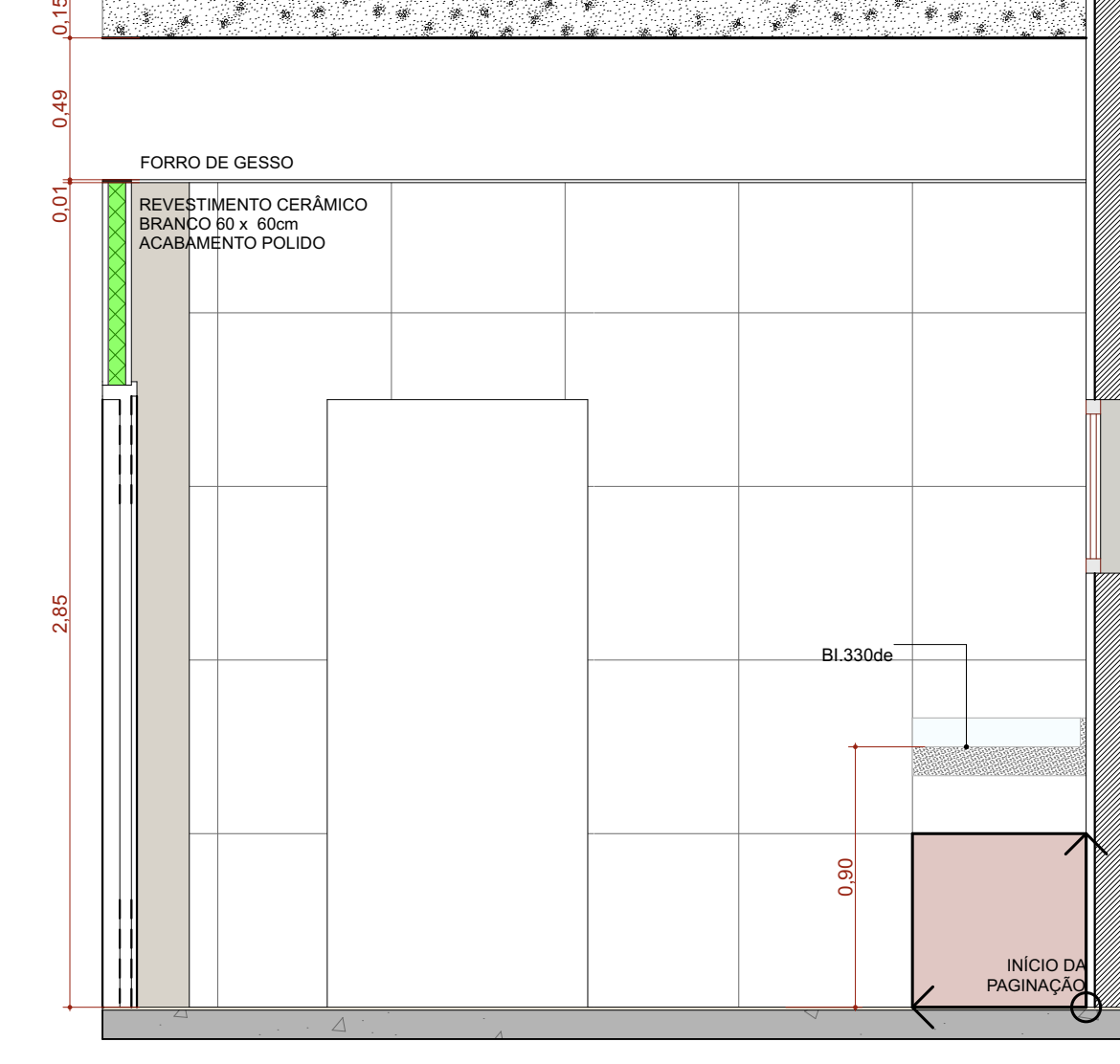

A.M.06 VISTA 2  
Escala: 1:25

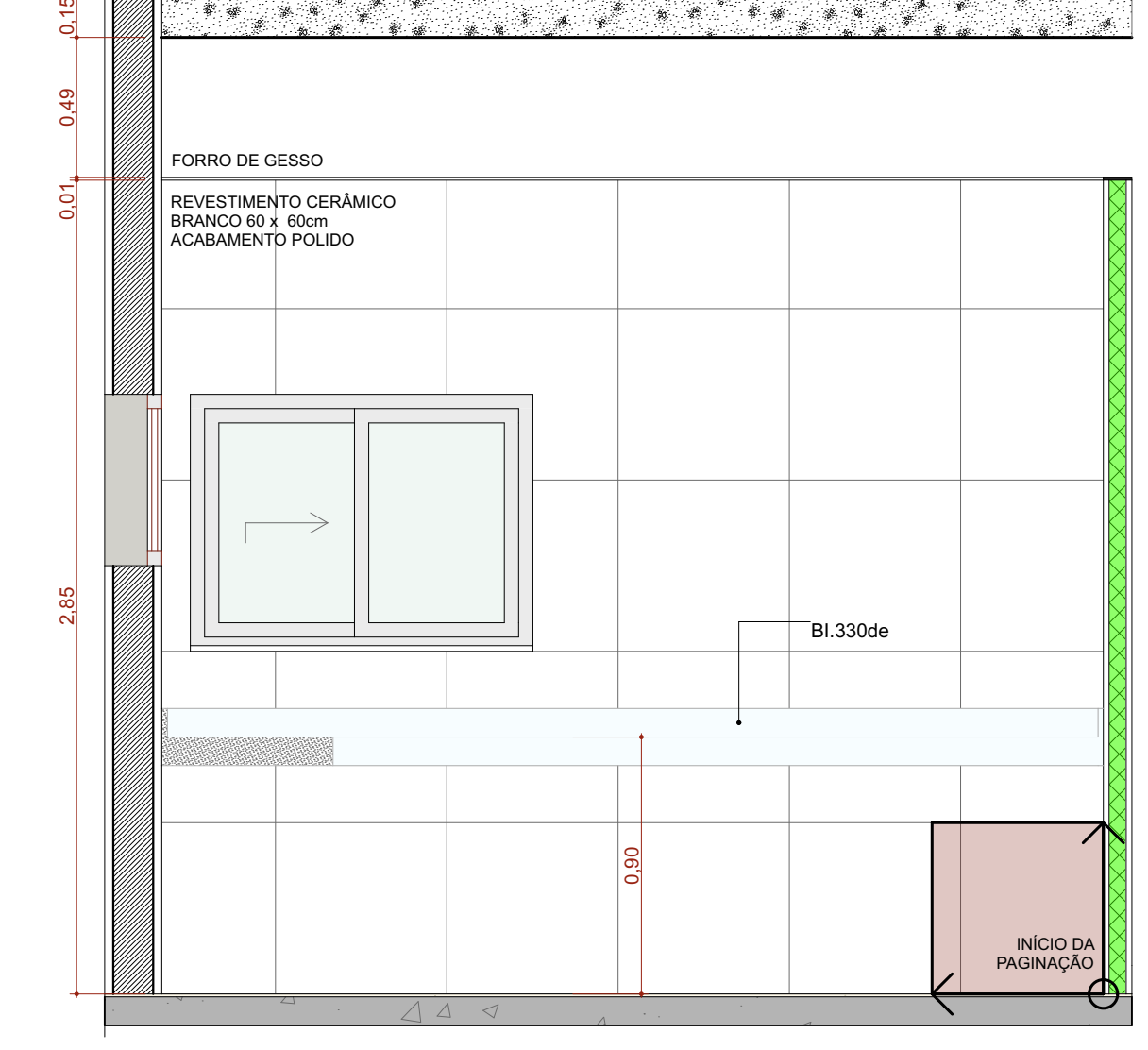

A.M.06 VISTA 3  
Escala: 1:25

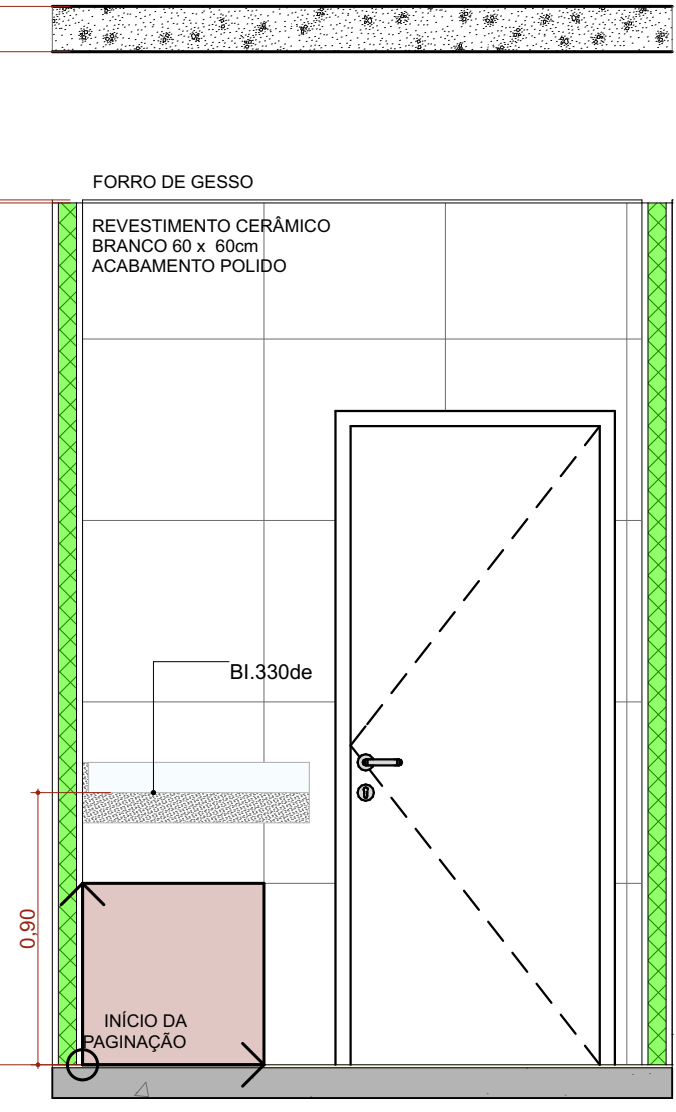

A.M.06 VISTA 4  
Escala: 1:25

TÍTULO DO PROJETO  
**UNIDADE BÁSICA DE SAÚDE - PORTE 1**  
PROPRIETÁRIO  
**MINISTÉRIO DA SAÚDE**  
SECRETARIA DE ATENÇÃO PRIMÁRIA À SAÚDE  
CNPJ  
00.394.544/0108-14  
ENDEREÇO  
Secretaria de Atenção Primária à Saúde  
Esplanada dos Ministérios Bloco G Edifício Sede - Ministério da Saúde  
CEP 70.058-900 - Brasília- DF



TÍTULO DO PROJETO  
**DETALHAMENTO ÁREAS MOLHADAS 01**

DESCRIÇÃO DA ETAPA  
**PROJETO EXECUTIVO**

NOME PRONCHIA: ARQUIVO	REVISÃO	UNIDADE	DATA	ESCALA
MS_UBS1_PE_AQ_11.12_R00	R01	METROS	04/09/2024	INDICADA

DIRETOS AUTORES RESERVADOR CONFORME LEGISLAÇÃO NACIONAL E INTERNACIONAL

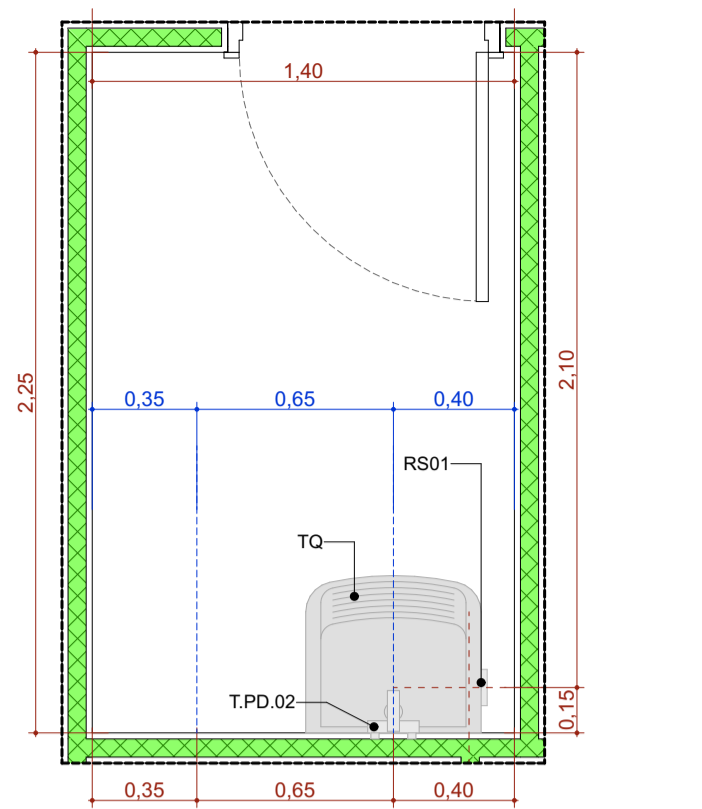

**A.M.7 DML**  
Escala:1:25

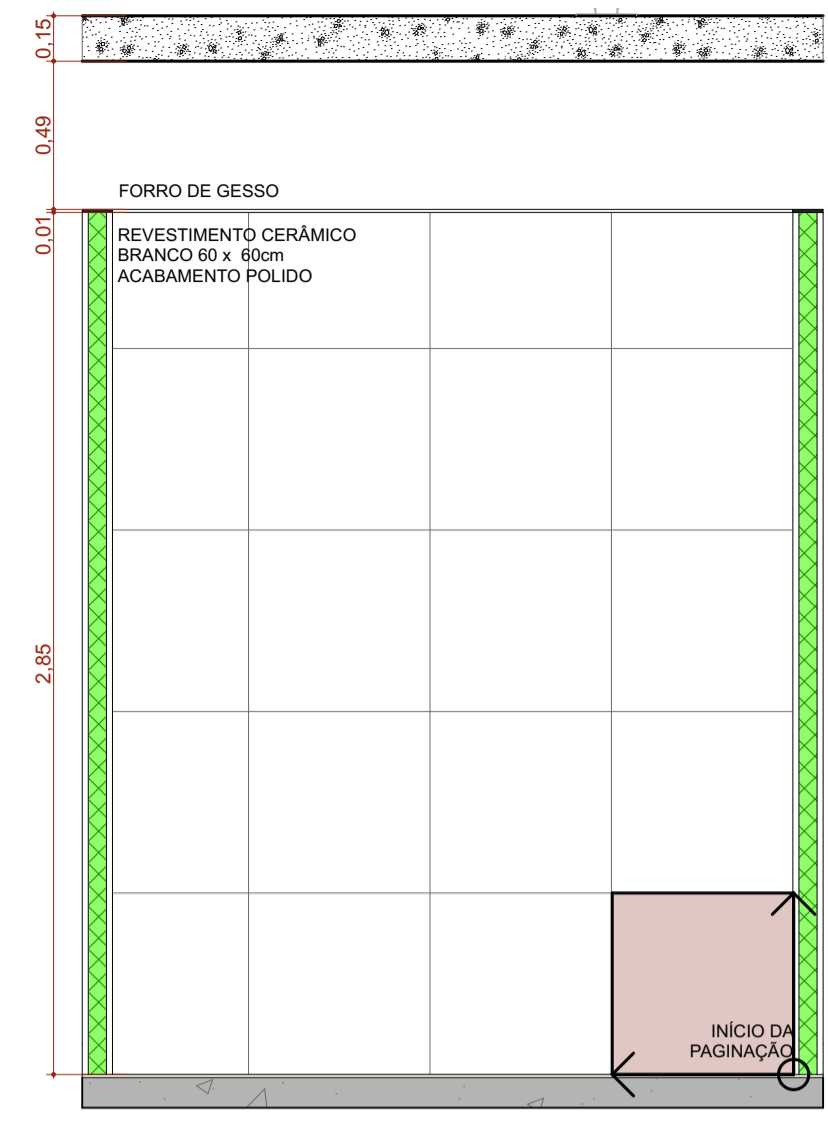

**A.M.07 VISTA 1**  
Escala:1:25

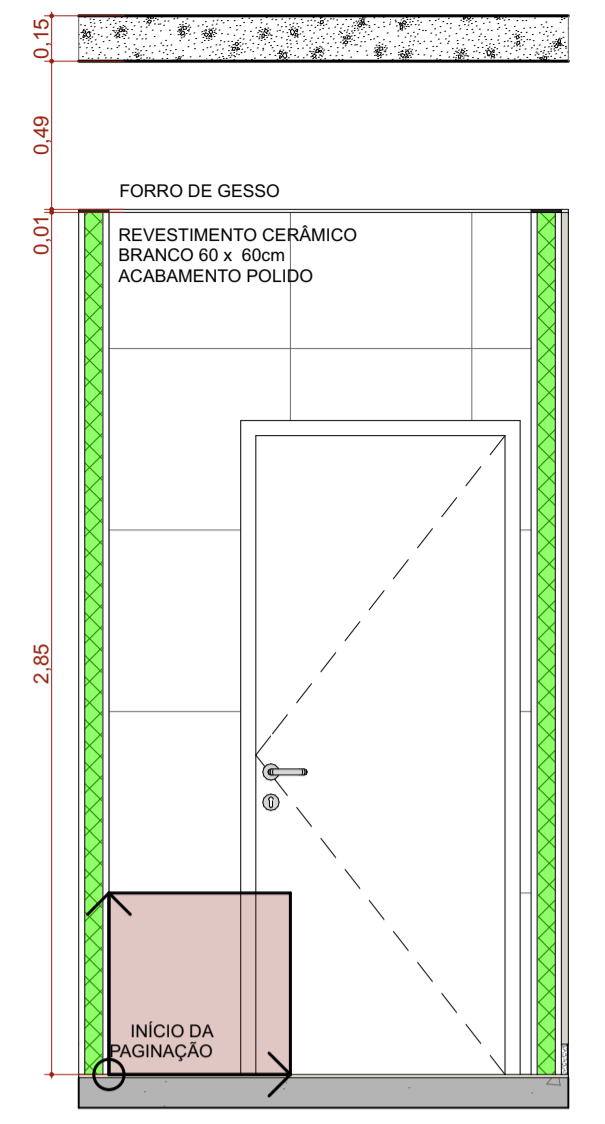

**A.M.07 VISTA 2**  
Escala:1:25

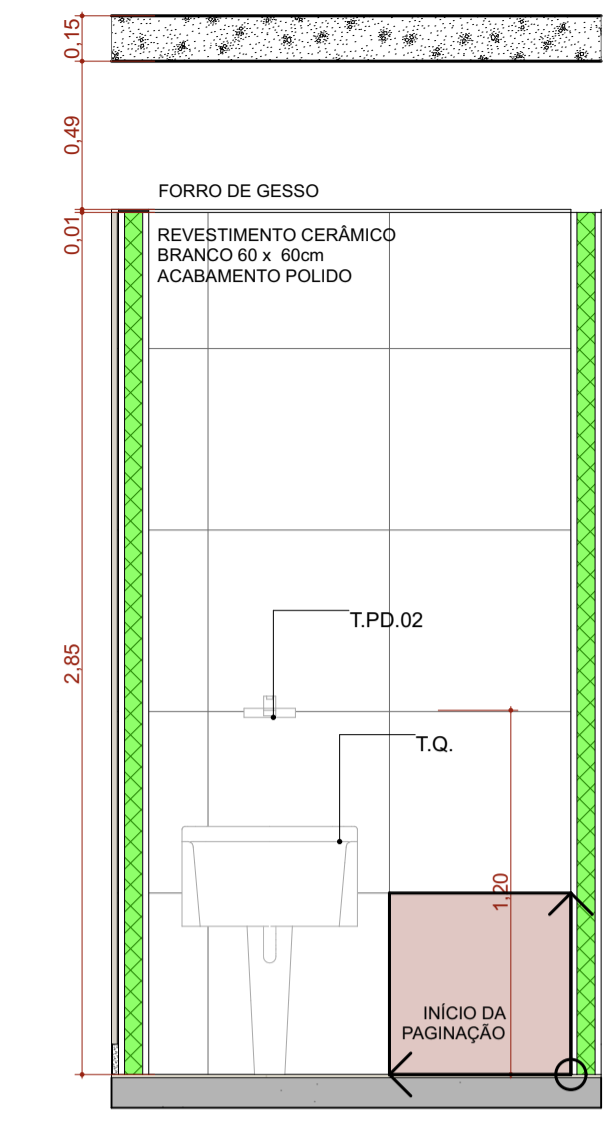

**A.M.07 VISTA 3**  
Escala:1:25

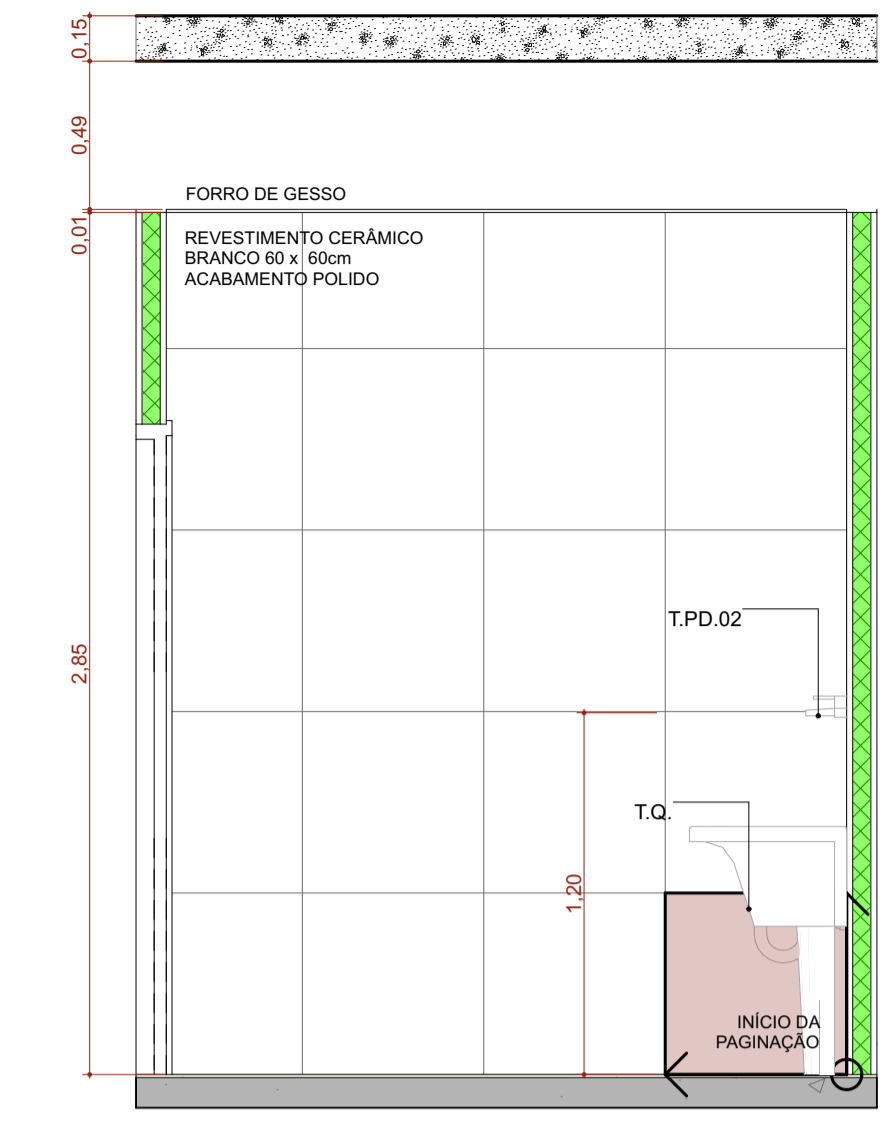

**A.M.07 VISTA 4**  
Escala:1:25

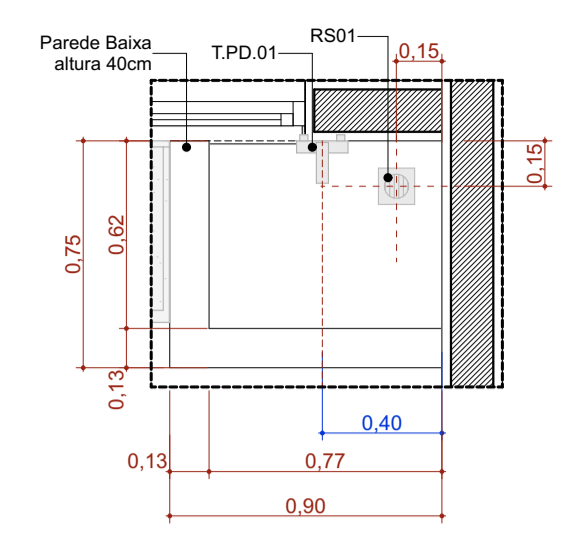

**A.M.10 Higienização dos pés**  
Escala:1:25

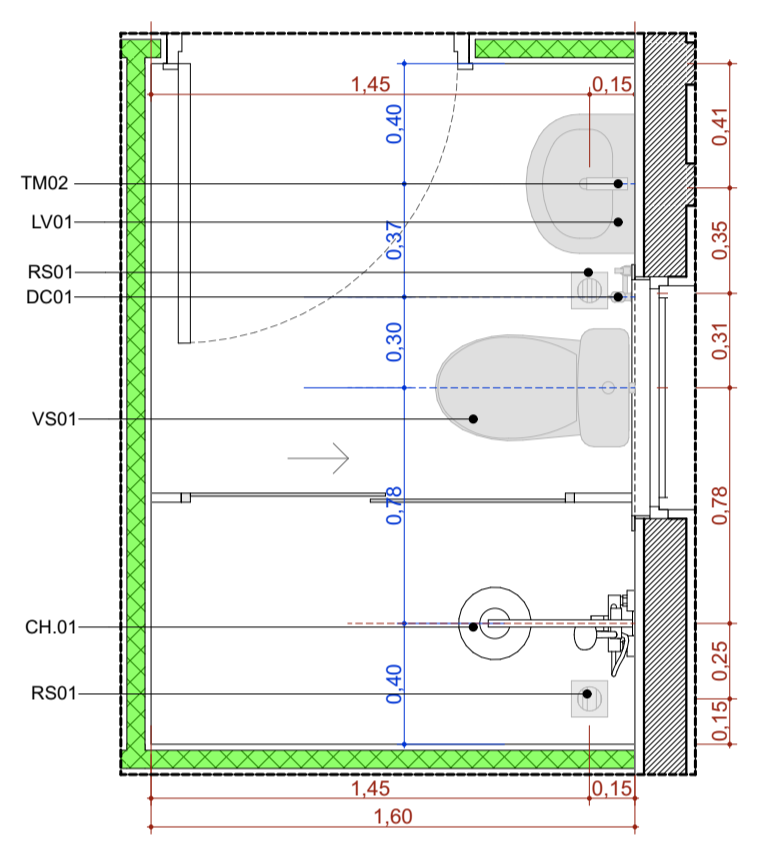

**A.M.8 Banh. Func. Masc.**  
Escala:1:25

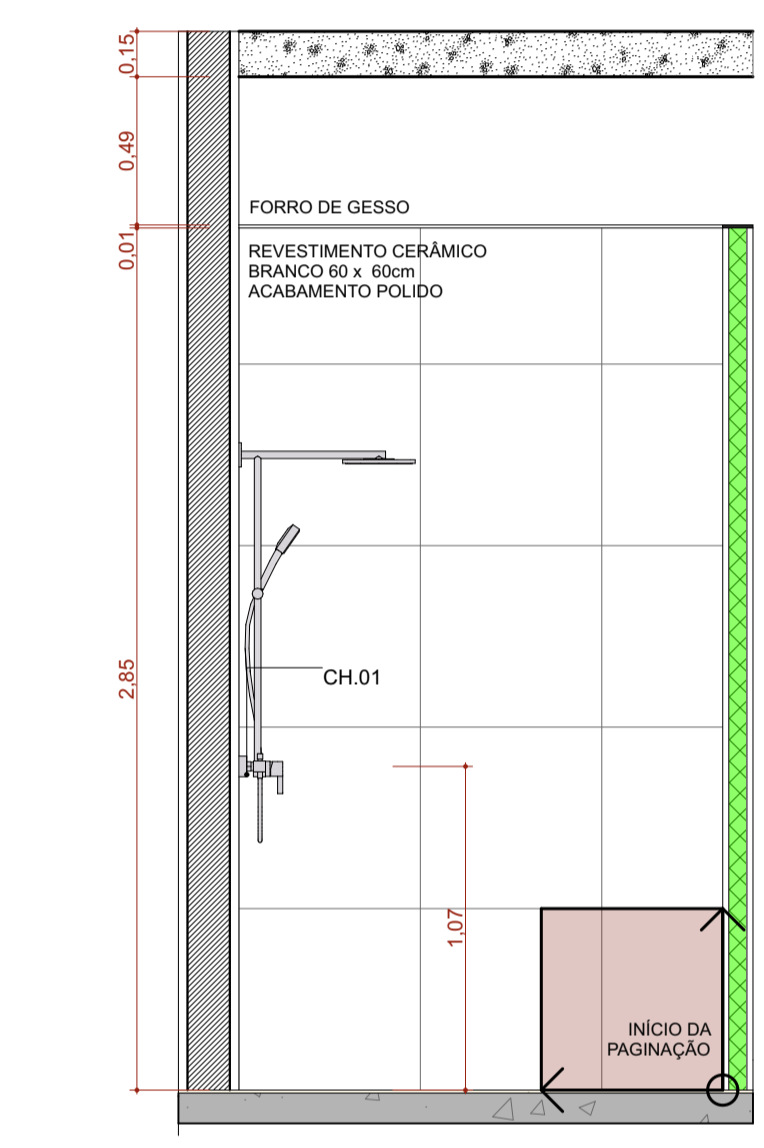

**A.M.08 VISTA 1**  
Escala:1:25

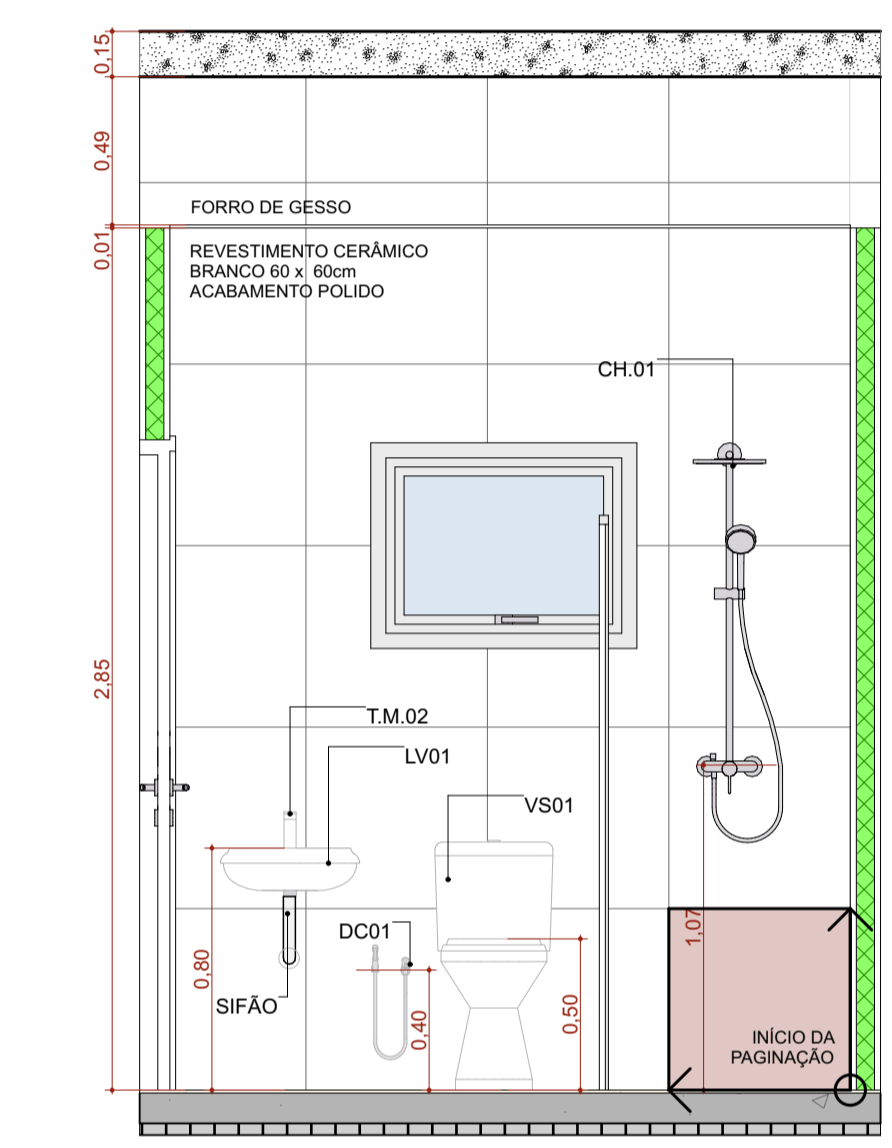

**A.M.08 VISTA 2**  
Escala:1:25

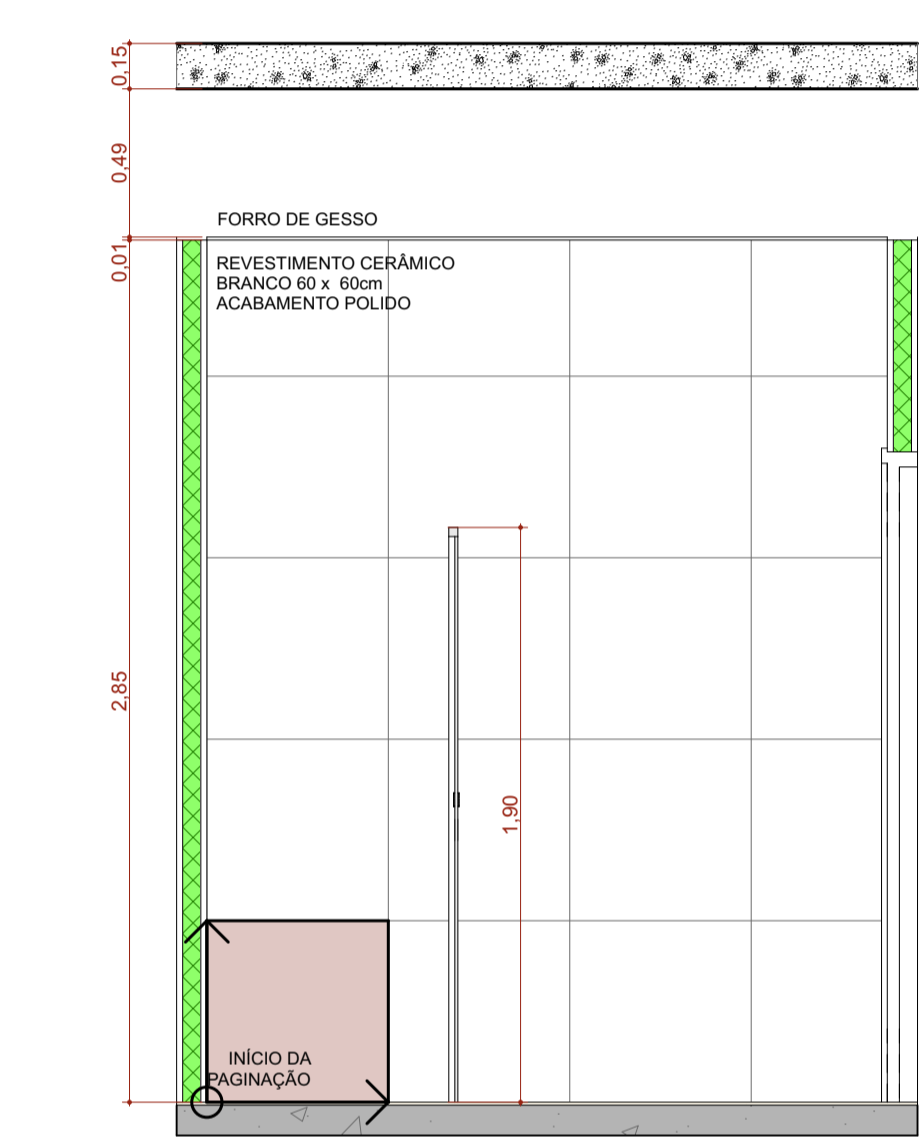

**A.M.08 VISTA 3**  
Escala:1:25

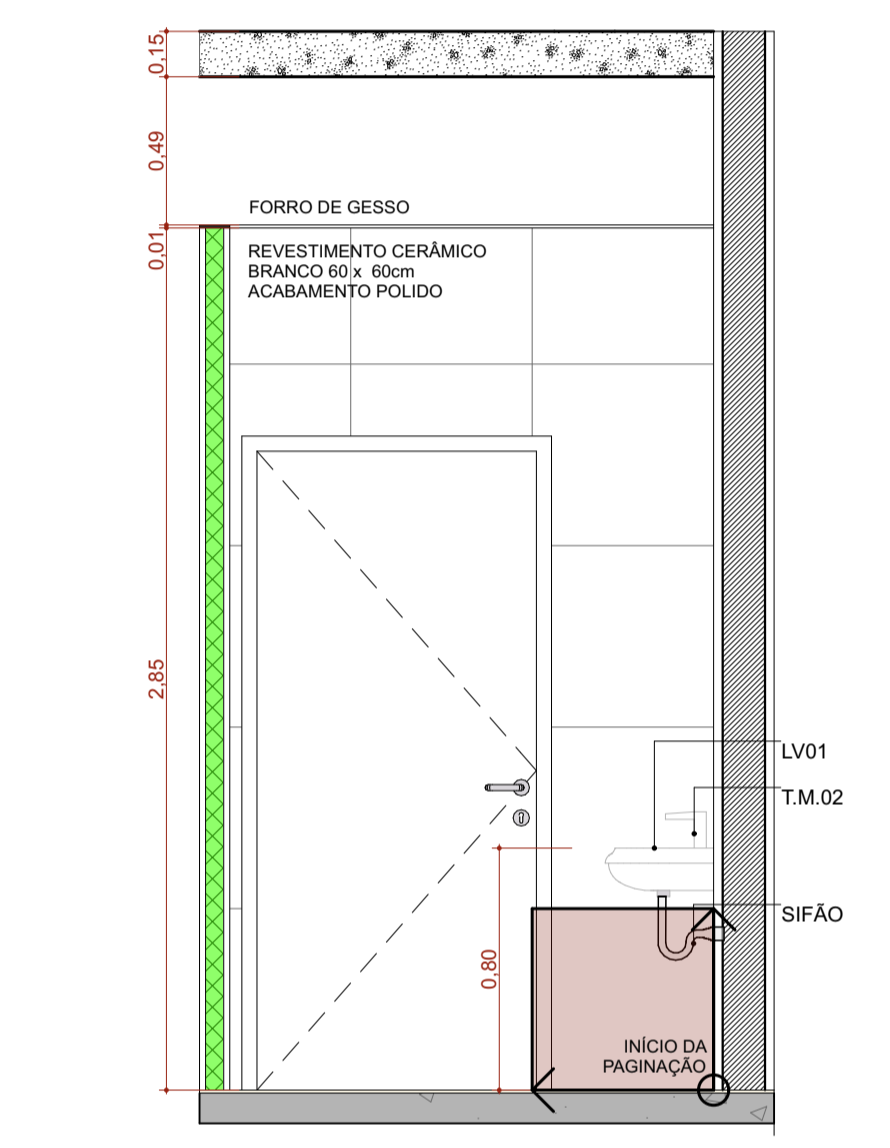

**A.M.08 VISTA 4**  
Escala:1:25

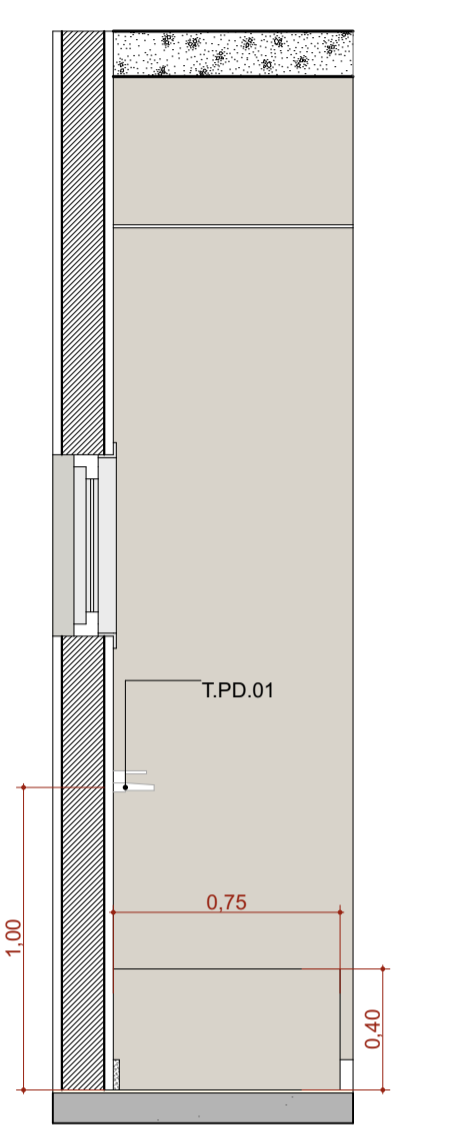

**A.M.10 VISTA 1**  
Escala:1:25

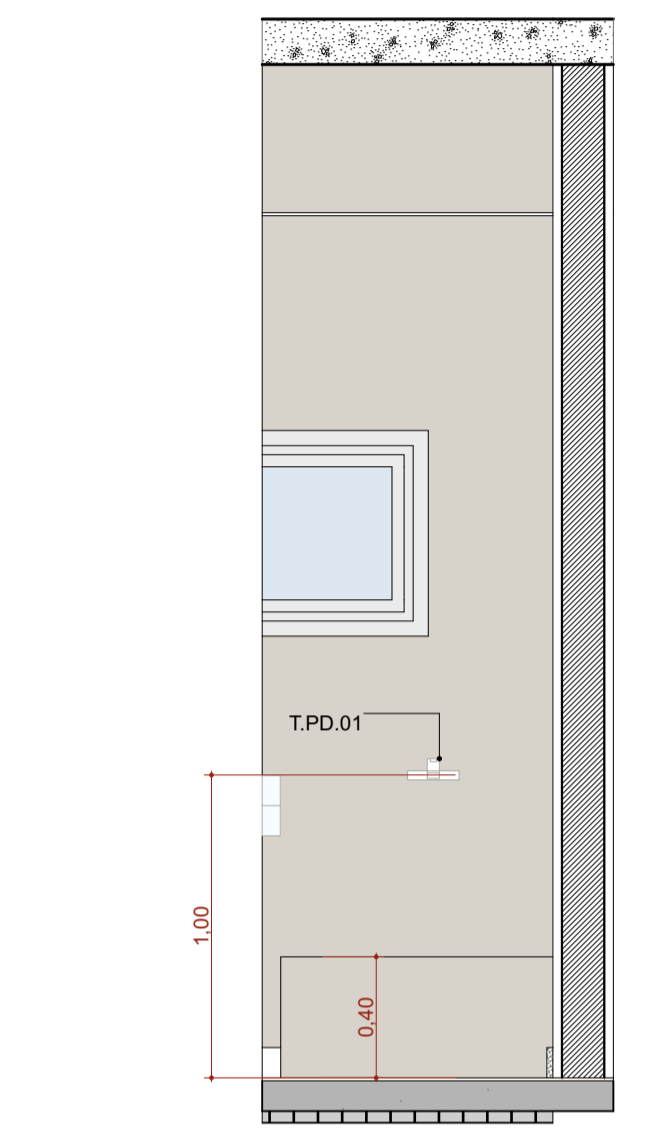

**A.M.10 VISTA 2**  
Escala:1:25

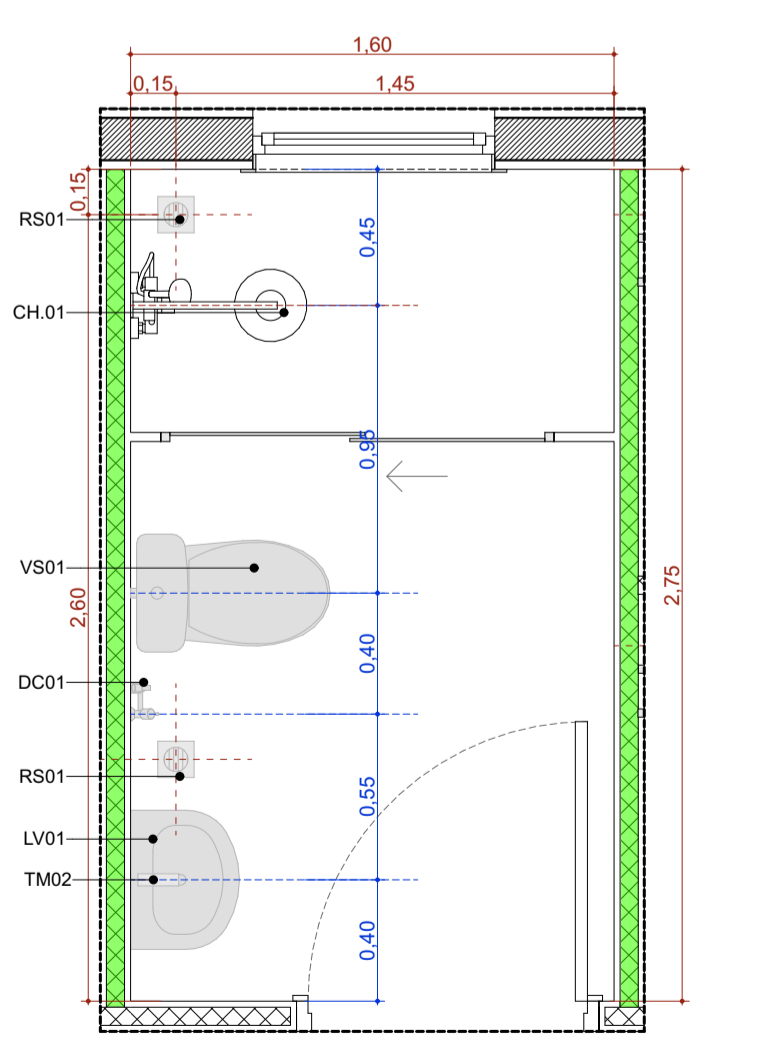

**A.M.9 Banh. Func. Fem.**  
Escala:1:25

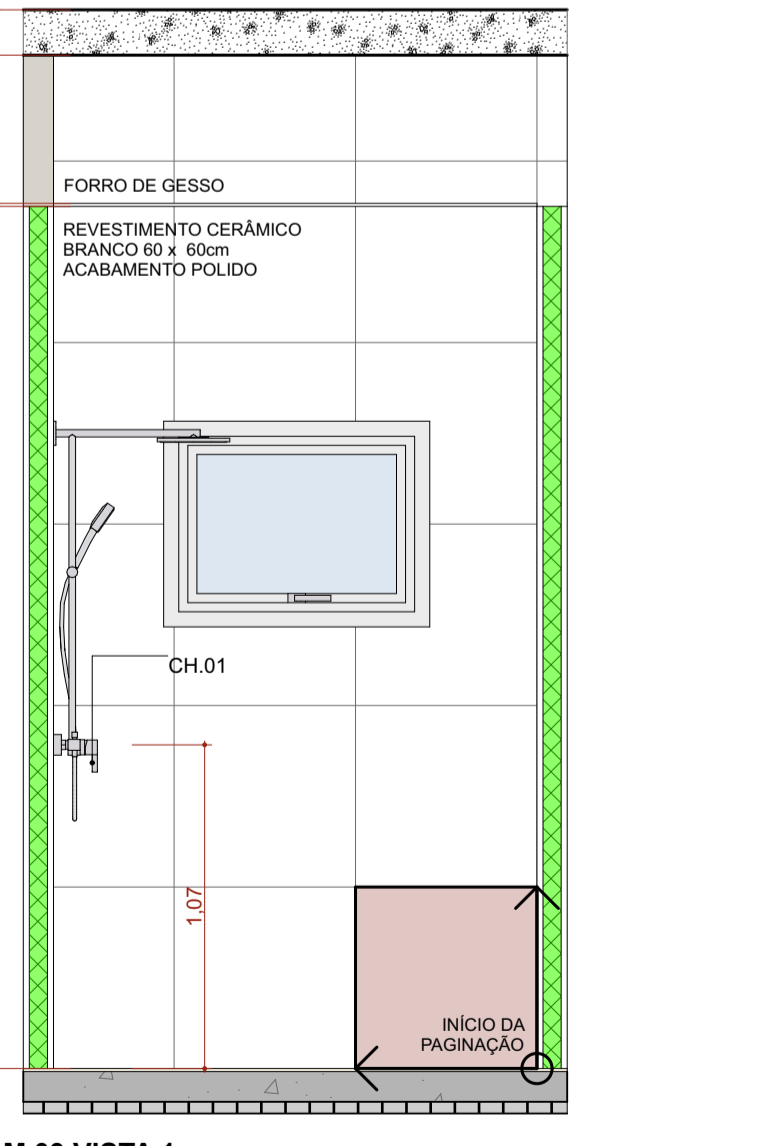

**A.M.09 VISTA 1**  
Escala:1:25

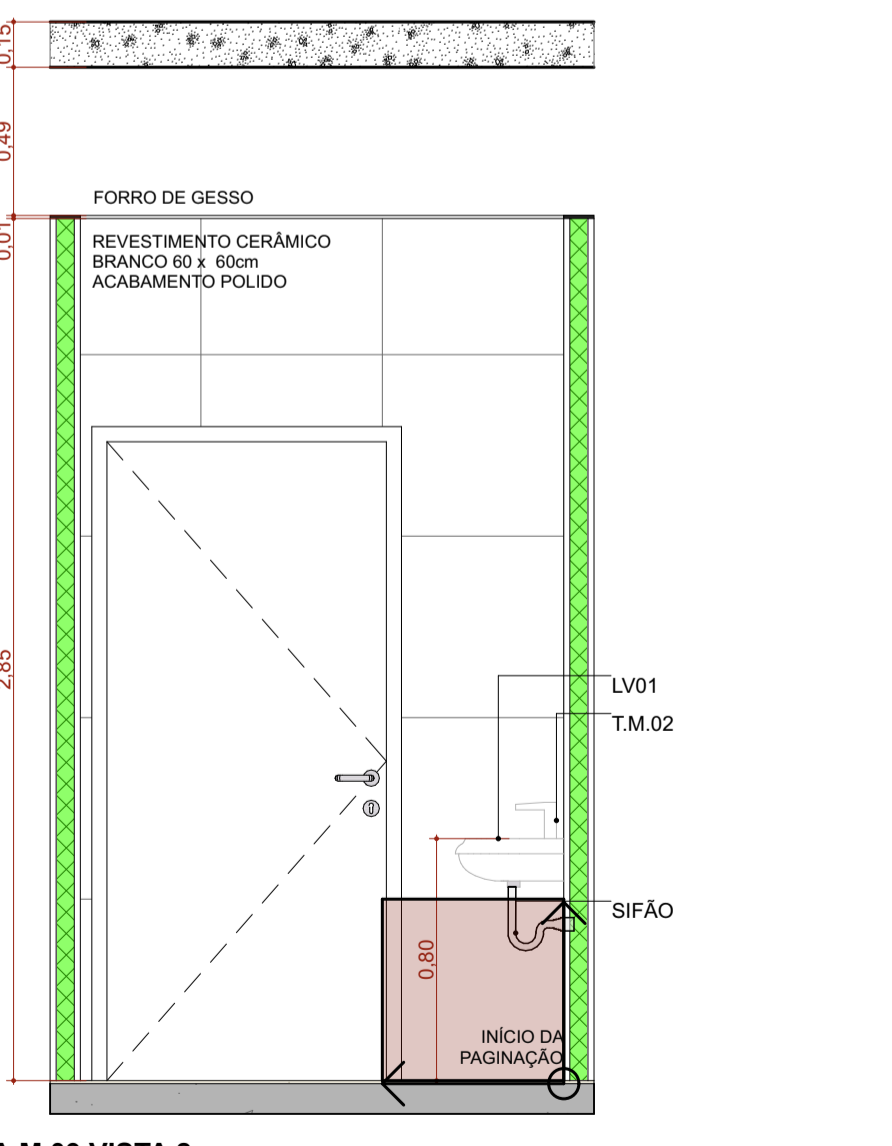

**A.M.09 VISTA 2**  
Escala:1:25

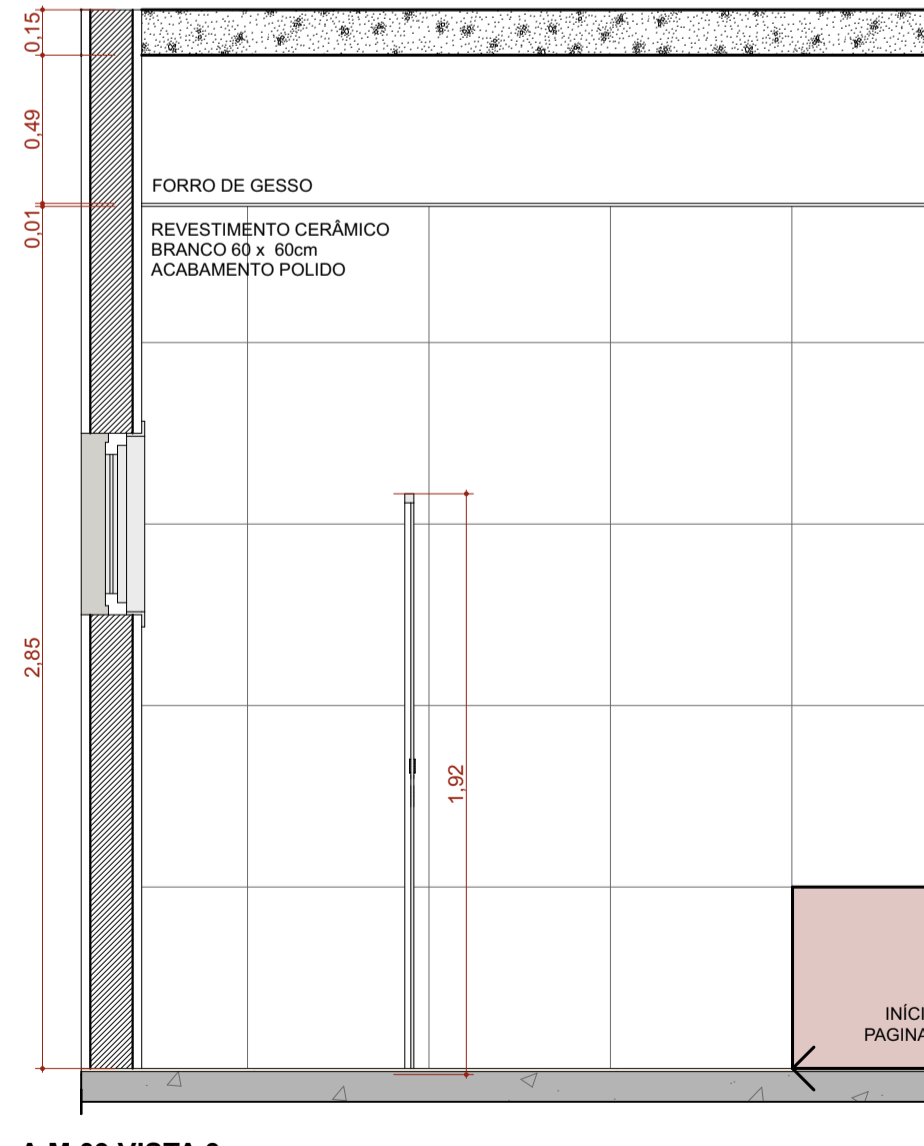

**A.M.09 VISTA 3**  
Escala:1:25

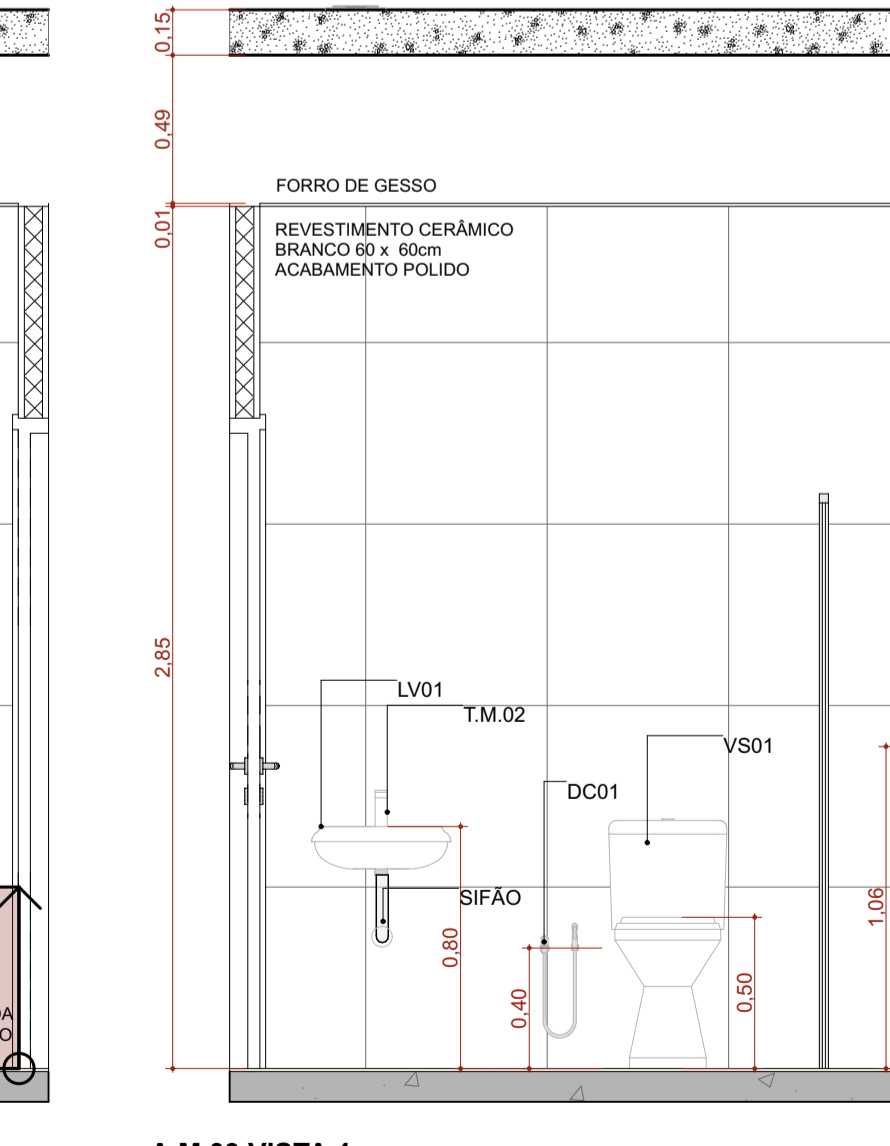

**A.M.09 VISTA 4**  
Escala:1:25

TÍTULO DO PROJETO  
**UNIDADE BÁSICA DE SAÚDE - PORTE 1**  
PROPRIETÁRIO  
**MINISTÉRIO DA SAÚDE**  
SECRETARIA DE ATENÇÃO PRIMÁRIA À SAÚDE  
CNPJ  
00.394.544/0108-14  
ENDEREÇO  
Secretaria de Atenção Primária à Saúde  
Esplanada dos Ministérios Bloco G Edifício Sede - Ministério da Saúde  
CEP 70.058-900 - Brasília-DF



TÍTULO DA PRANCHA  
**DETALHAMENTO ÁREAS MOLHADAS 02**

DESCRIÇÃO DA ETAPA	REVISÃO	UNIDADE	DATA	ESCALA
PROJETO EXECUTIVO	R01	METROS	04/09/2024	INDICADA
NOME: PRANCHA - ARQUIVO MS_UBS1_PE_AQ 12.12_R00				
DIREITOS AUTORAIS RESERVADOS CONFORME LEGISLAÇÃO NACIONAL E INTERNACIONAL				FOLHA 01 84,10 x 59,40



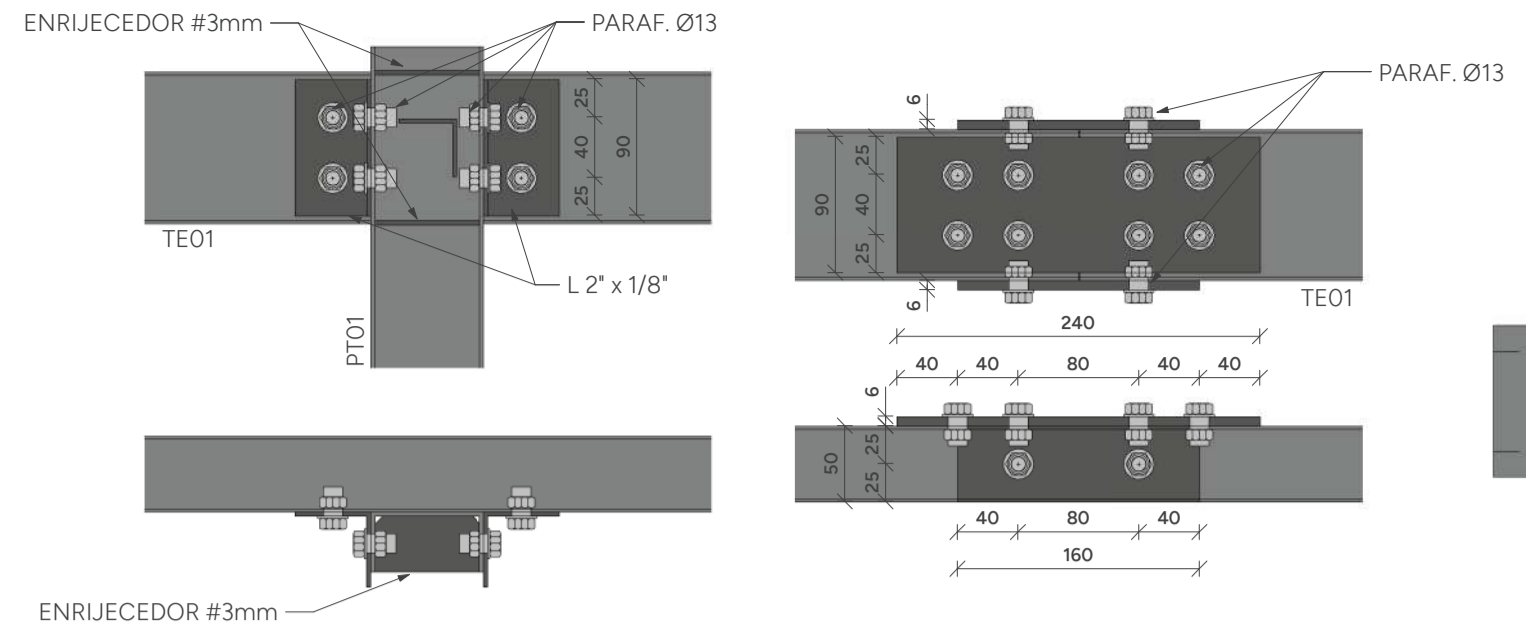

DETALHE TÍPICO PONTALETE - TERÇA  
ESCALA 1:5

DETALHE TÍPICO EMENDA TE01  
ESCALA 1:5

DETALHE TÍPICO CONTRAVENTAMENTO  
ESCALA 1:5

DETALHE TÍPICO AR01  
ESCALA 1:5

QUANTITATIVO DE TELHAS

NOME	QTDE	TIPO	COMPRIENTO (m)	LARGURA (m)
TELHA 01	12	TELHA ONDULADA FIBROCIMENTO 6mm	1,53	1,10
TELHA 02	16	TELHA ONDULADA FIBROCIMENTO 6mm	1,83	1,10
TELHA 03	5	TELHA ONDULADA FIBROCIMENTO 6mm	2,13	1,10
TELHA 04	2	TELHA ONDULADA FIBROCIMENTO 6mm	2,44	1,10
TELHA 05	66	TELHA ONDULADA FIBROCIMENTO 6mm	3,05	1,10
TELHA 06	46	TELHA ONDULADA FIBROCIMENTO 6mm	3,66	1,10
TOTAL	147			

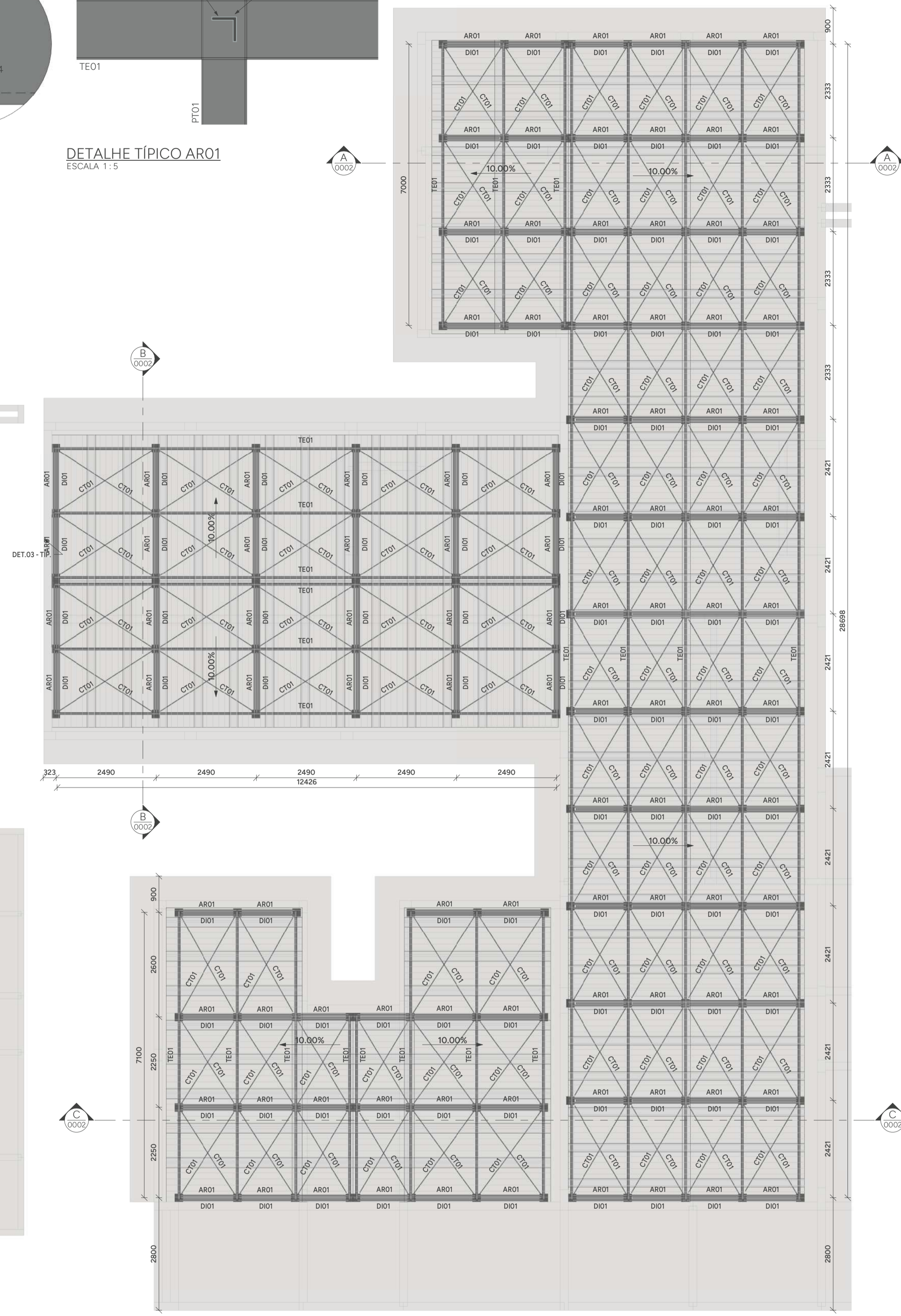

PLANTA DE COBERTURA - NÍVEL 3,65m - T.V.A.  
ESCALA 1:75

LEGENDA DE PERFIS

NOME	DESCRIÇÃO	PERFIL	SEÇÃO	MATERIA
AR01	AGULHA RÍGIDA	L	1" 1/2"x1/8"	AÇO ASTM A36
CT01	CONTRAVENTAMENTO	Barra Trefilada	13	AÇO SAE 1020
DI01	DIAGONAL	2Lc	1" 1/2"x1/8"	AÇO ASTM A36
PT01	PONTALETE	U#	75x40#2.65	AÇO ASTM A570 - GR36
TE01	TERÇA	Ue#	100x50x17#2.65	AÇO ASTM A570 - GR36
VM01	VIGA METÁLICA	Tubo Retangular	150x100#4.75	AÇO ASTM A500

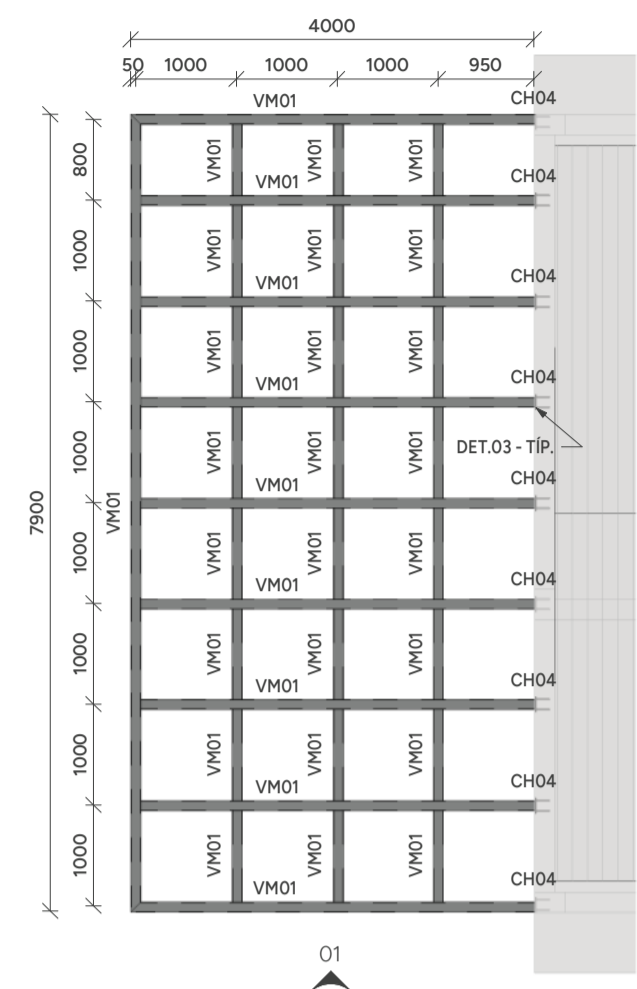

PLANTA DE PERGOLADO - NÍVEL 4,18m - T.V.A.  
ESCALA 1:75

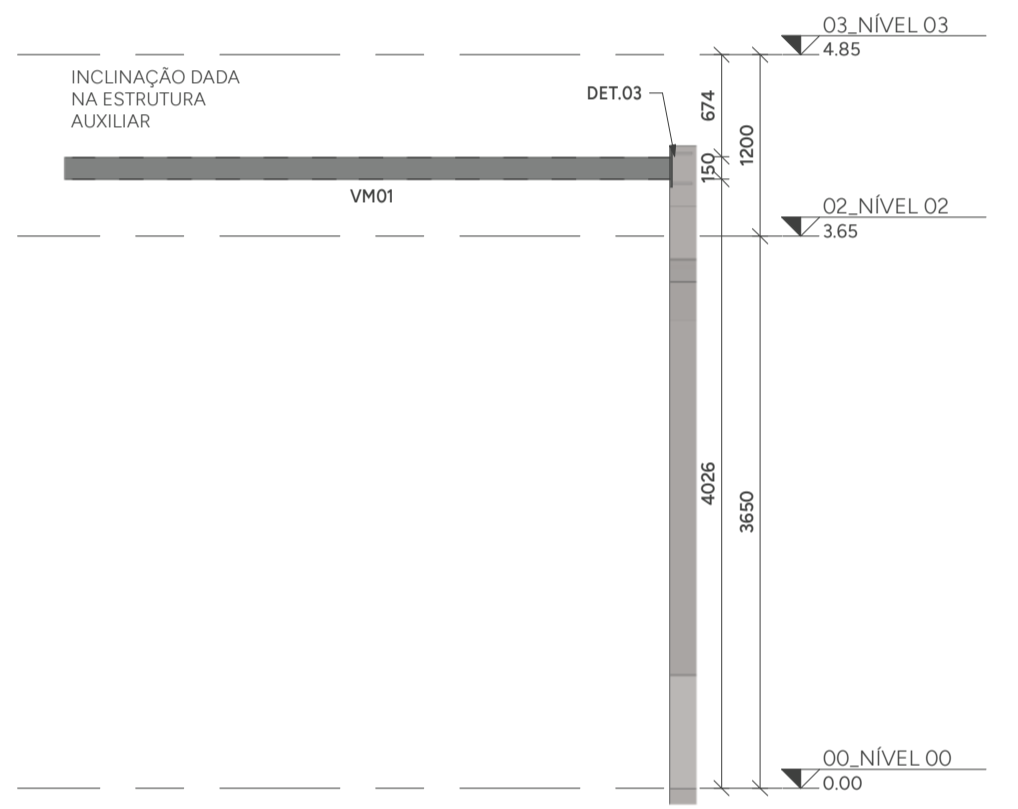

ELEVACÃO 01  
ESCALA 1:50

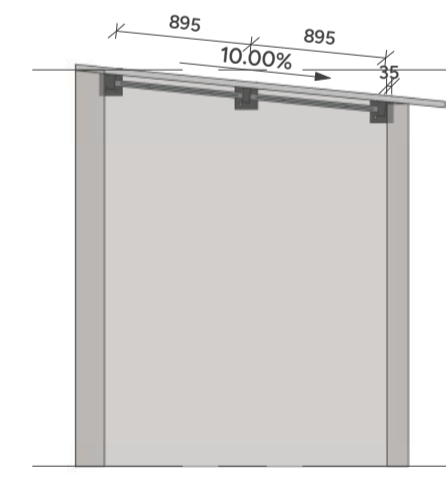

CORTE AA  
ESCALA 1:50

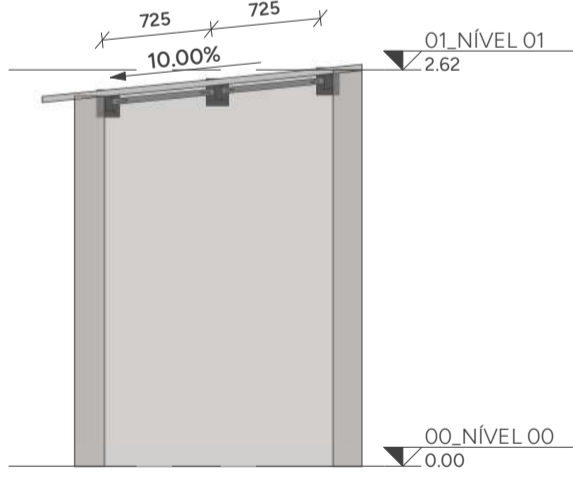

CORTE BB  
ESCALA 1:50

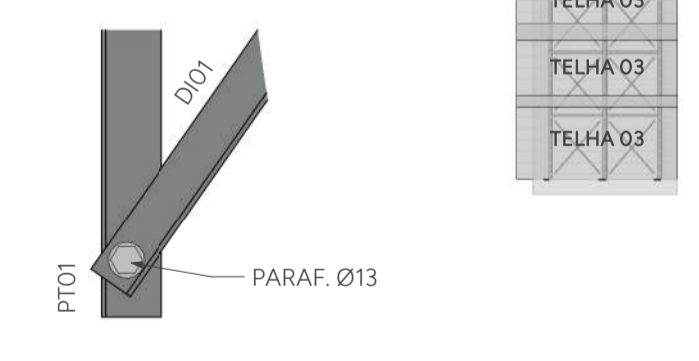

DETALHE TÍPICO DIAGONAL  
ESCALA 1:5

PAGINAÇÃO DE TELHAS  
ESCALA 1:100

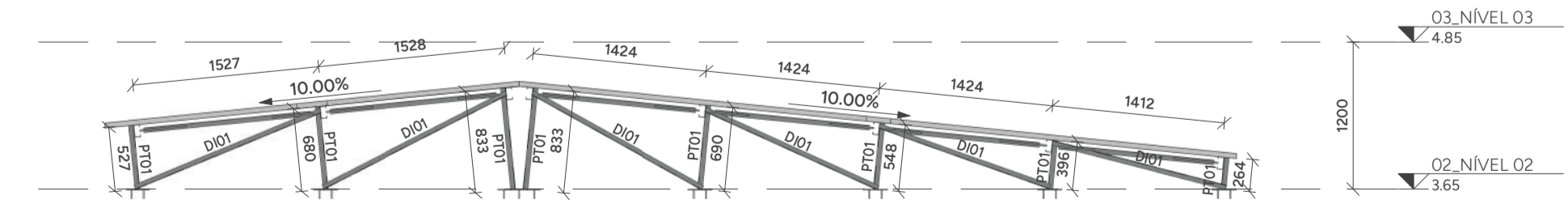

CORTE CC  
ESCALA 1:50

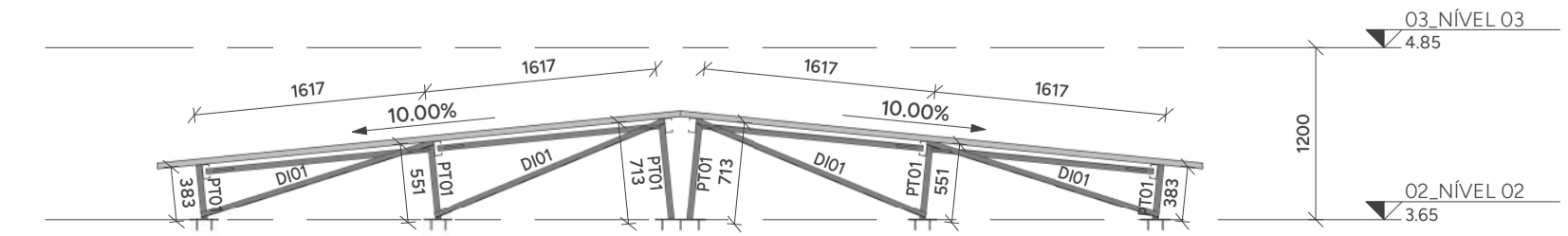

CORTE DD  
ESCALA 1:50

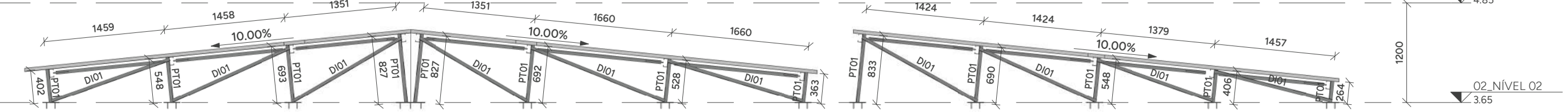

CORTE EE  
ESCALA 1:50

PARA NOTAS DE PROJETO, VIDE FOLHA 0001.

PROJETO ESTRUTURA EM AÇO

	CLIENTE: SECRETARIA DE ATENÇÃO ESPECIALIZADA A SAÚDE	<b>0002</b>
	OBRA: MINISTÉRIO DA SAÚDE - UBS 1	
CONTRATADO: KAYO HENRIQUE MOREIRA CREA-MG: 199774/D	ENDEREÇO OBRA: MINISTÉRIO DA SAÚDE	NÚMERO CLIENTE: 01/2024
DATA 02/08/2024	ENTREGA 02/08/2024	REVISÃO 00
VISTO	UNIDADE: (EXCETO INDICADO) mm	REFERÊNCIA: (3º DIEDRO)
TÍTULO: PLANTA DE LOCAÇÃO E DETALHES	DESENHO NÚMERO: 2411-A-ACO-PE-0002-GER-UBS1	MOD: AÇO
FOLHA A1 841mm x 594mm	ESCALA: INDICADAS EM PLANTA	REVISÃO: 00
		FOLHA: 0002 / 0002



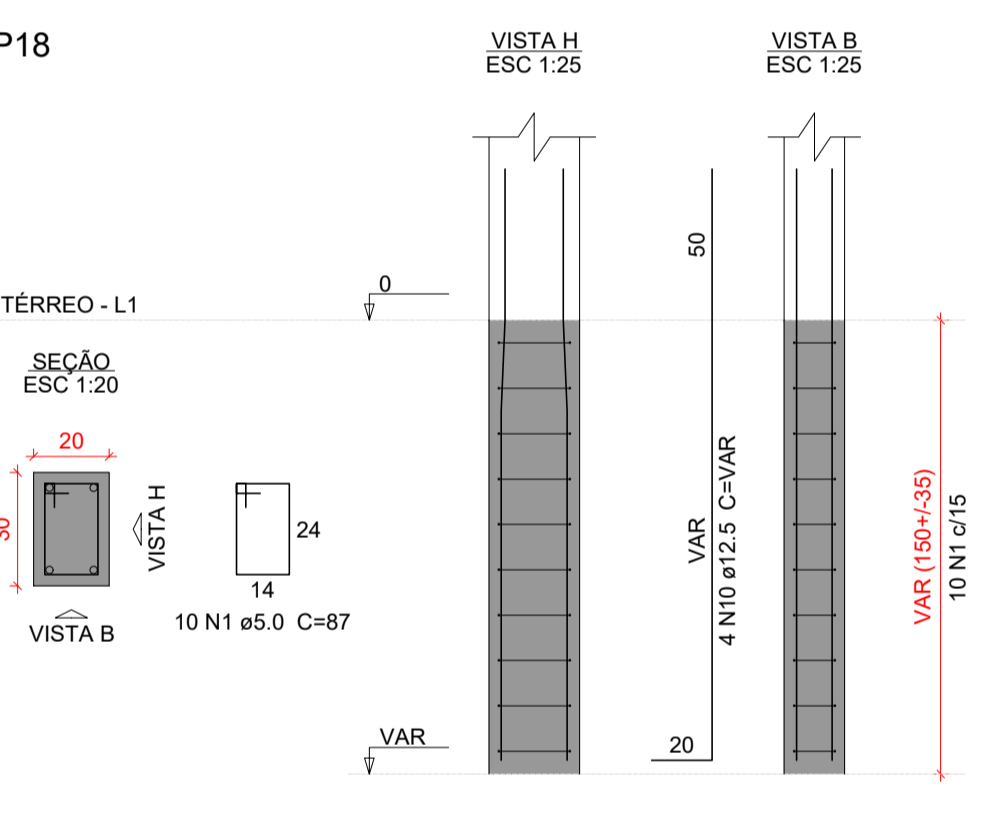
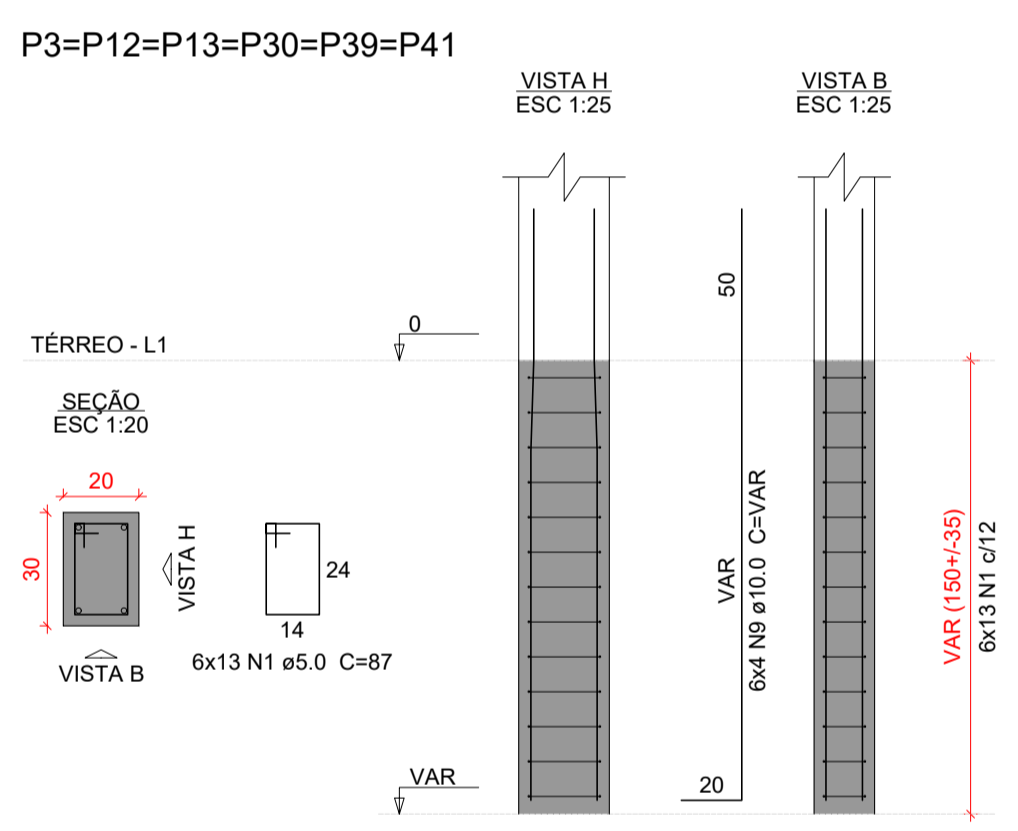
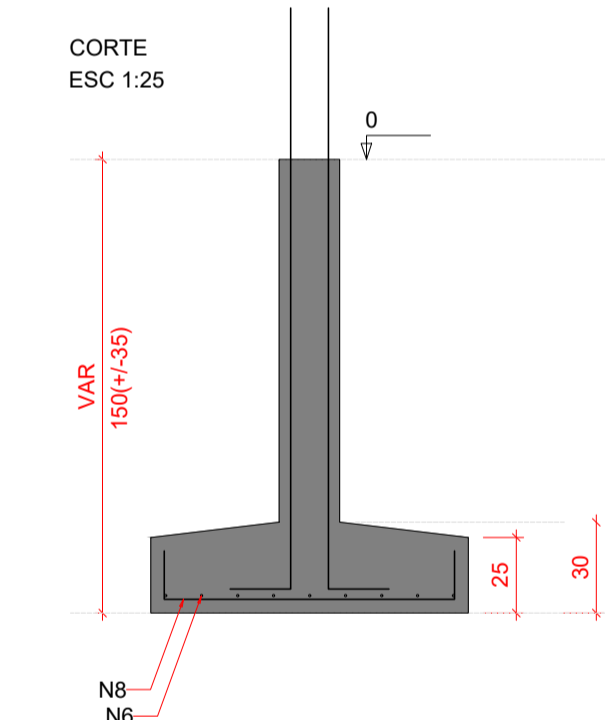
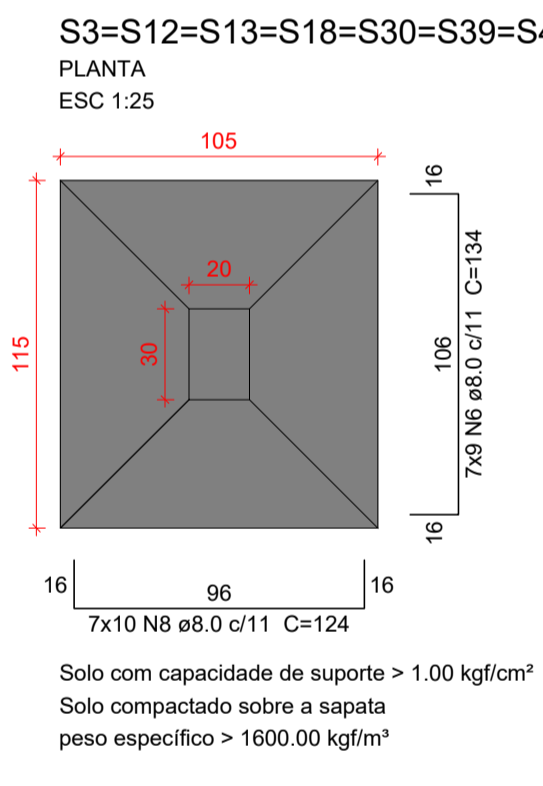
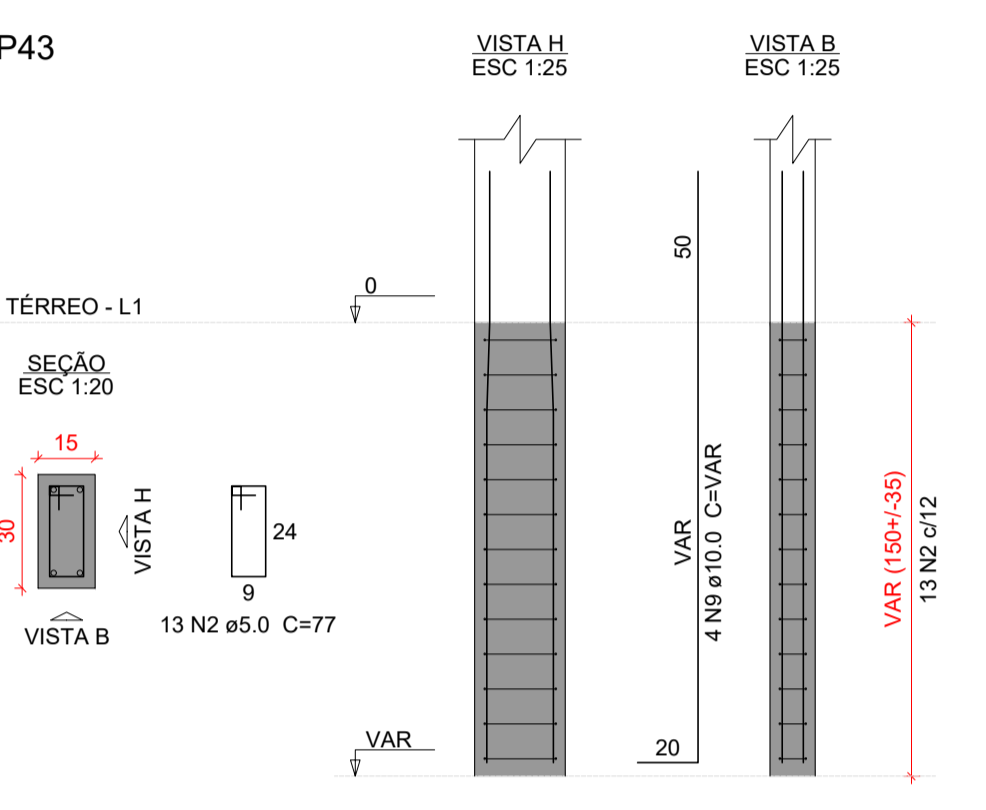
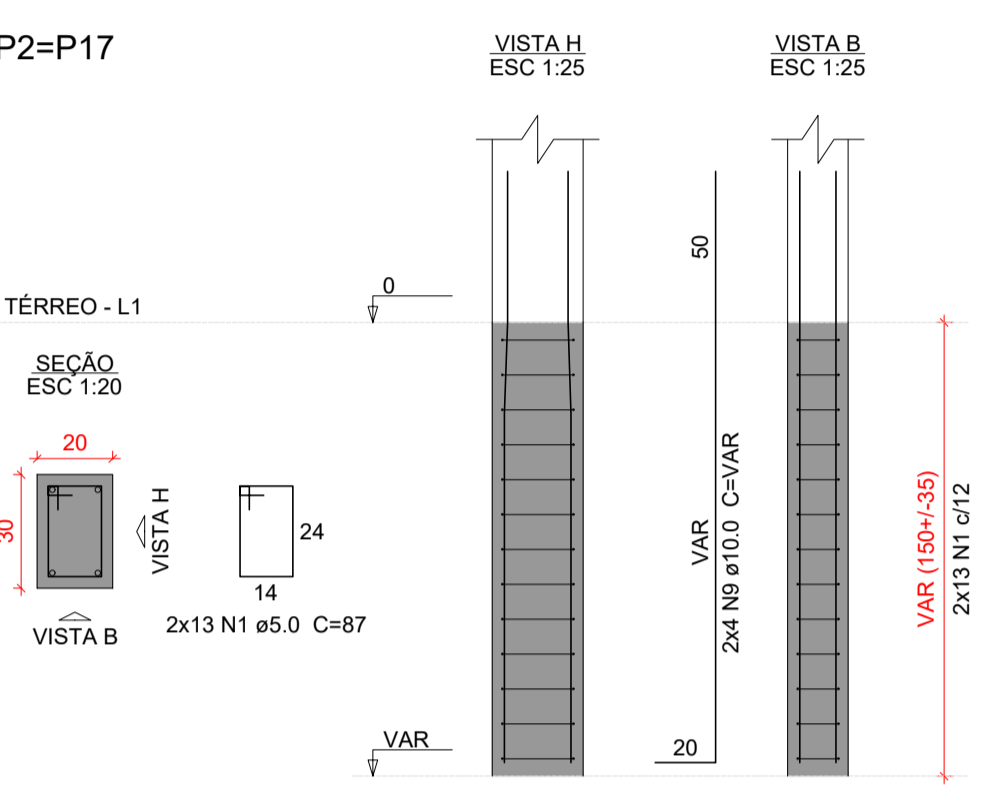
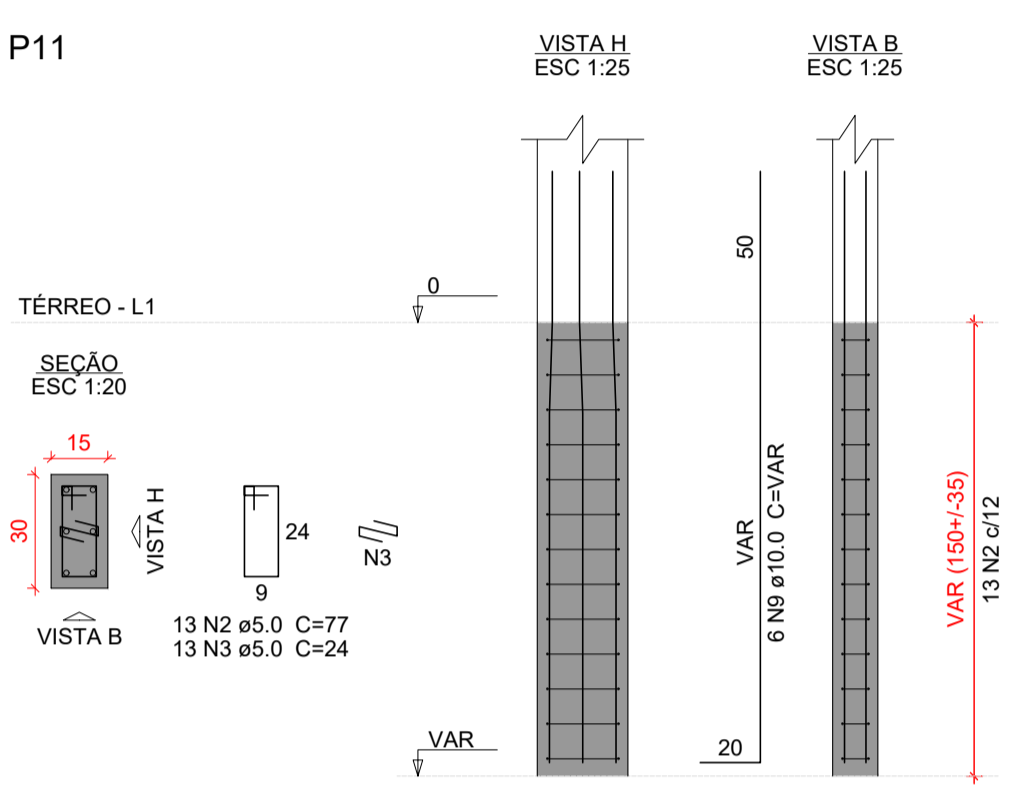
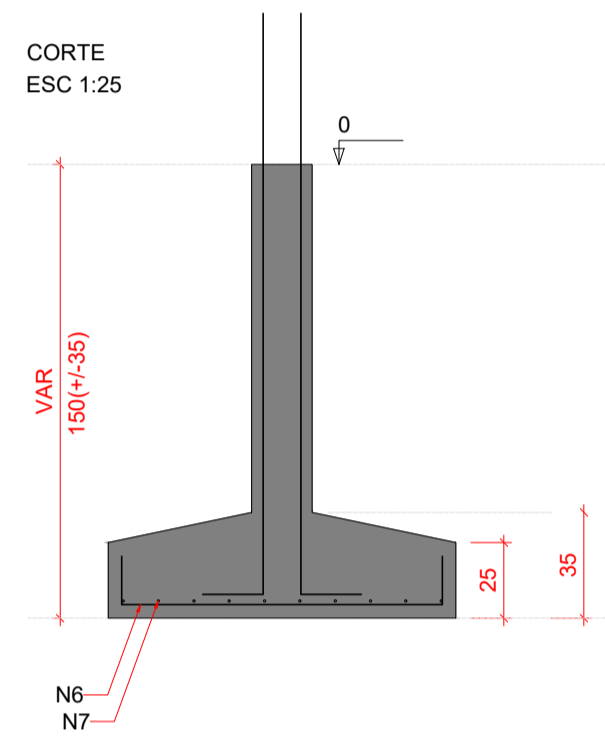
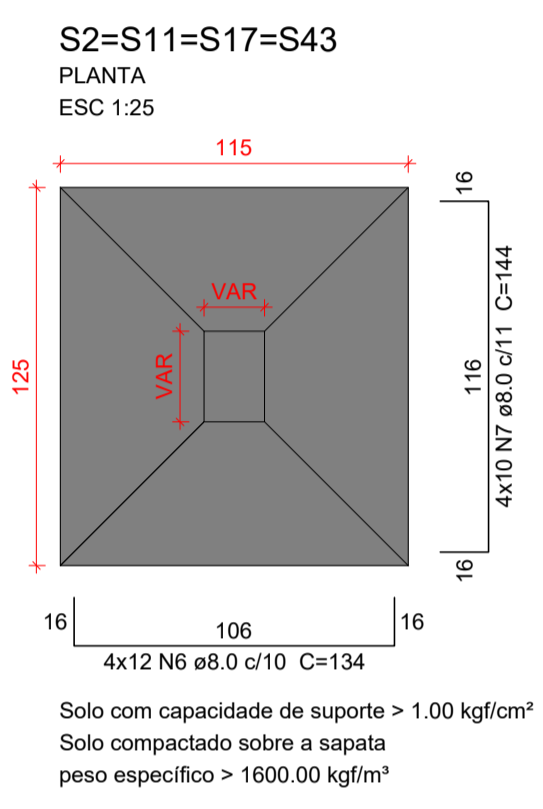
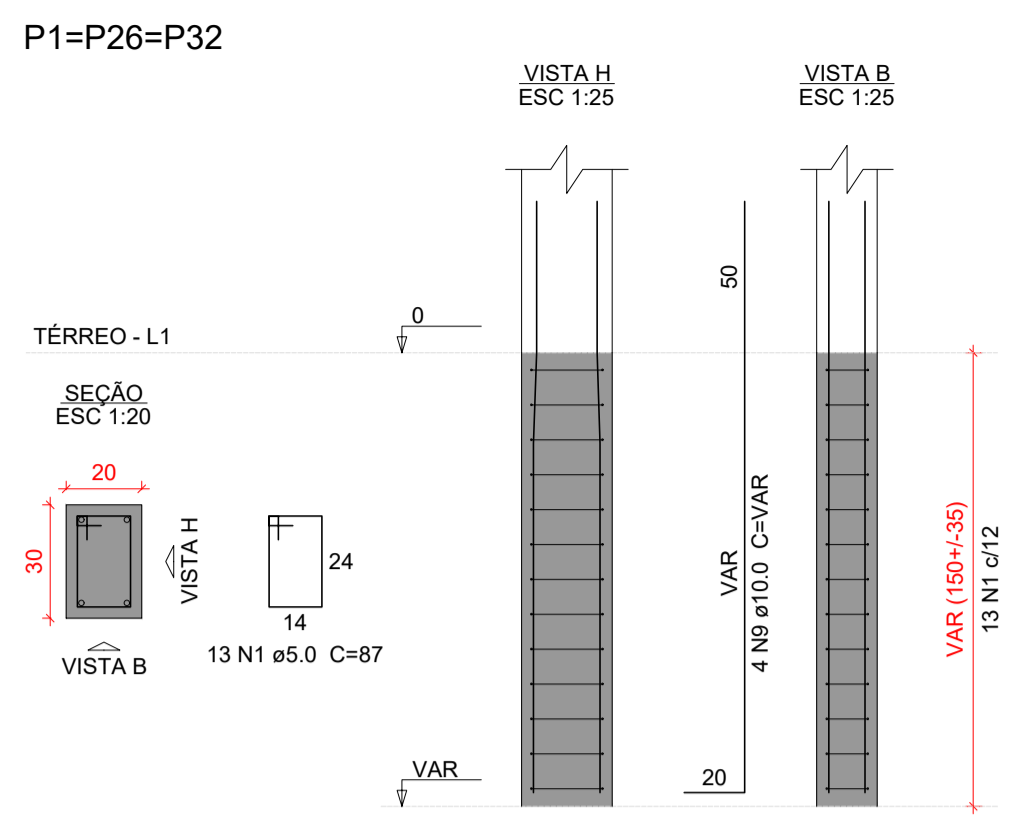
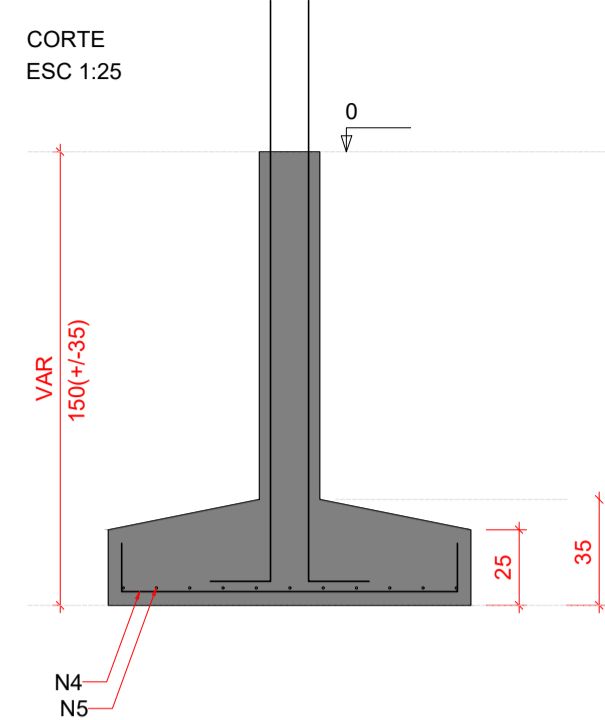
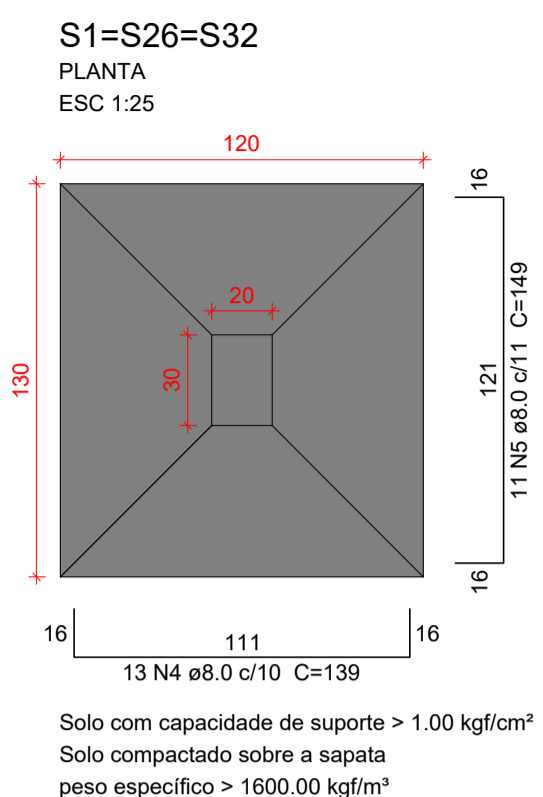

**Relação do aço**

3xS1	S12	S17			
AÇO	N	DIAM (mm)	QUANT	C UNIT (cm)	C.TOTAL (cm)
CA60	1	5.0	153	87	13311
	2	5.0	26	77	2002
	3	5.0	13	24	312
CA50	4	8.0	39	139	5421
	5	8.0	33	149	4917
	6	8.0	111	134	14874
	7	8.0	40	144	5760
	8	8.0	70	124	8680
	9	10.0	54	VAR	VAR
	10	12.5	4	VAR	VAR

**Resumo do aço**

AÇO	DIAM (mm)	C.TOTAL (m)	PESO + 10 % (kg)
CA50	8.0	396.6	172.1
	10.0	115.6	78.4
	12.5	8.6	9
CA60	5.0	156.3	26.5
PESO TOTAL (kg)			
CA50	259.5		
CA60	26.5		

Volume de concreto (C-30) = 6.28 m³  
Área de forma = 32.47 m²

**Características do Projeto**

1 - COBRIMENTO DAS ARMADURAS - PILARES E VIGAS:	3.0 cm
2 - COBRIMENTO DAS ARMADURAS - LAJES E ESCADAS:	3.0 cm
3 - COBRIMENTO DAS ARMADURAS - FUNDAÇÃO:	4.5 cm
4 - PREVER LASTRO DE CONCRETO MAGRO (5 cm) SOB AS ESTRUTURAS EM CONCRETO.	

5 - OS VENTOS INCIDENTES NAS FACES X (90°) E Y (0°), RESPECTIVAMENTE, NÃO OCORREM SIMULTANEAMENTE.

**LEGENDA DA PLANTA DE LOCAÇÃO**

(A) ORIENTAÇÃO DOS EIXOS DOS PILARES

(1) ORIENTAÇÃO DOS EIXOS DOS PILARES



**PROJETO ESTRUTURAL**

---

<p>PROJETO ESTRUTURAL</p> <p>Contratado: CREA-MG : 199774/D</p>	<p>CONTRATADO: Kayo Henrique Moreira</p> <p>Endereço: Rua: Brasília, nº 395 Bairro: Centro, Areado - MG</p> <p>Email: engcivil.kayomoreira@gmail.com</p>	<p>CLIENTE: SECRETARIA DE ATENÇÃO PRIMÁRIA À SAÚDE</p> <p>OBRA: MINISTÉRIO DA SAÚDE</p> <p>ENDEREÇO OBRA: UNIDADE BÁSICA DE SAÚDE</p>	<p style="font-size: 2em; font-weight: bold;">2</p> <p>Número Cliente: 01/2024</p>						
<table border="1" style="width: 100%;"> <tr> <th>VERIF</th> <th>ENTREGA</th> <th>REVISÃO</th> </tr> <tr> <td>28/08/2024</td> <td>28/08/2024</td> <td>00</td> </tr> </table>	VERIF	ENTREGA	REVISÃO	28/08/2024	28/08/2024	00	<p>UNIDADE: (EXCETO INDICADO) cm</p> <p>REFERÊNCIA: (1°DIEDRO)</p>	<p>TÍTULO: DETALHAMENTO DAS SAPATAS DE FUNDAÇÃO</p>	
VERIF	ENTREGA	REVISÃO							
28/08/2024	28/08/2024	00							
<p>Classe Concreto-MPa: 30</p>	<p>ESCALA: INDICADAS EM PLANTA</p>	<p>DESENHO NÚMERO: 00001</p>	<p>MOD: EST</p> <p>REVISÃO: 00</p> <p>FOLHA: 2 / 34</p>						

**NOTAS 1 : DURABILIDADE**

1 - CLASSE DE AGRESSIVIDADE AMBIENTAL: II
2 - MÓDULO DE ELASTICIDADE > 35.42 GPa
3 - FATOR A/C < 0.4
4 - AÇO CA 50A E CA 60B
5 - CONCRETO CLASSE > 30 MPa
6 - CONSUMO DE CIMENTO > 350 Kg/m³

**NOTAS 2 : NORMAS**

- NBR 06118 - 2023 - Projeto de Estruturas de Concreto armado
- NBR 06120 - 2019 - Cargas para o Cálculo de Estruturas de edificações - Procedimento
- NBR 06123 - 2023 - Forças Devidas ao Vento em Edificações
- NBR 8681 - 2003 - Ações e Segurança nas Estruturas
- NBR 6122 - 2022 - Projeto e execução de Fundações

**NOTAS 3 : GERAIS**

1 - Dimensões em Centímetros e Níveis em metros
2 - Conferir as disposições das armaduras antes da concretagem.
3 - A Responsabilidade pela fiscalização da obra é do Engº resp Técnico.
4 - Aconselhamos moldagem de corpos de prova para cada caminho de concreto.
5 - Respeitar os prazos mínimos para retirada de formas e escoramentos.
6 - Evitar romper concreto após endurecido, com marreta e talhadeira.
7 - Toda e qualquer alteração no respectivo projeto, o Calculista deverá ser consultado e o mesmo deverá emitir seu parecer por escrito.

Relação do aço

AÇO	N	DIAM (mm)	QUANT	C.UNIT (cm)	C.TOTAL (cm)
CA60	1	5.0	36	107	3852
	2	5.0	39	29	1131
	3	5.0	13	127	1651
	4	5.0	13	87	1131
	5	5.0	13	77	1001
CA50	6	8.0	23	134	3082
	7	8.0	10	154	1540
	8	8.0	42	144	6048
	9	8.0	33	164	5412
	10	8.0	10	129	1290
	11	8.0	9	119	1071
	12	8.0	9	124	1116
	13	10.0	26	VAR	VAR
	14	12.5	6	VAR	VAR

Resumo do aço

AÇO	DIAM (mm)	C.TOTAL (m)	PESO + 10 % (kg)
CA50	8.0	195.6	84.9
	10.0	55.7	37.7
	12.5	12.8	13.5
CA60	5.0	87.7	14.9

PESO TOTAL (kg)

CA50	136.2
CA60	14.9

Volume de concreto (C-30) = 3.19 m³  
Área de forma = 15.48 m²

S4 PLANTA ESC 1:25

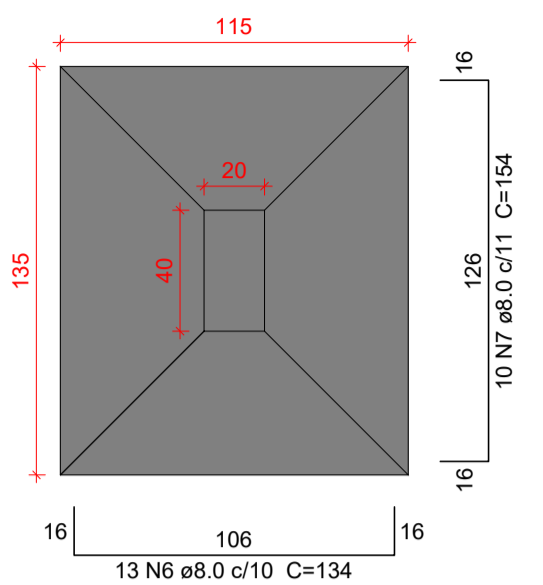

Solo com capacidade de suporte > 1.00 kgf/cm²  
Solo compactado sobre a sapata  
peso específico > 1600.00 kgf/m³

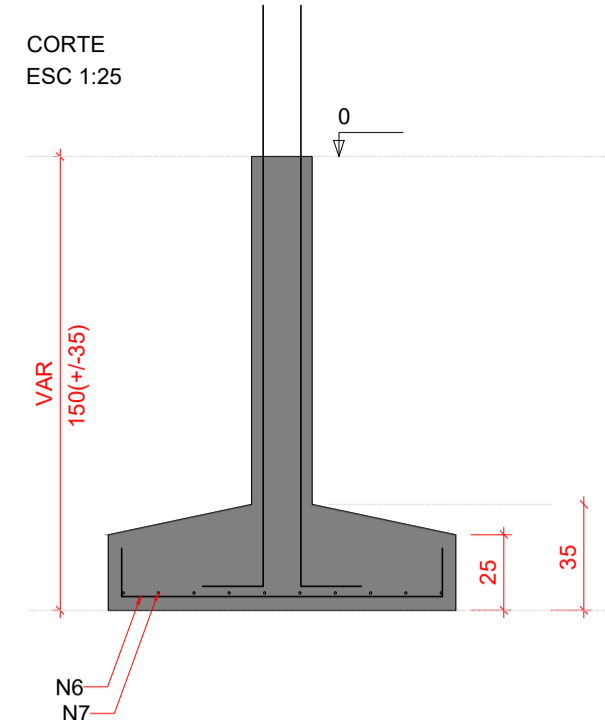

P4

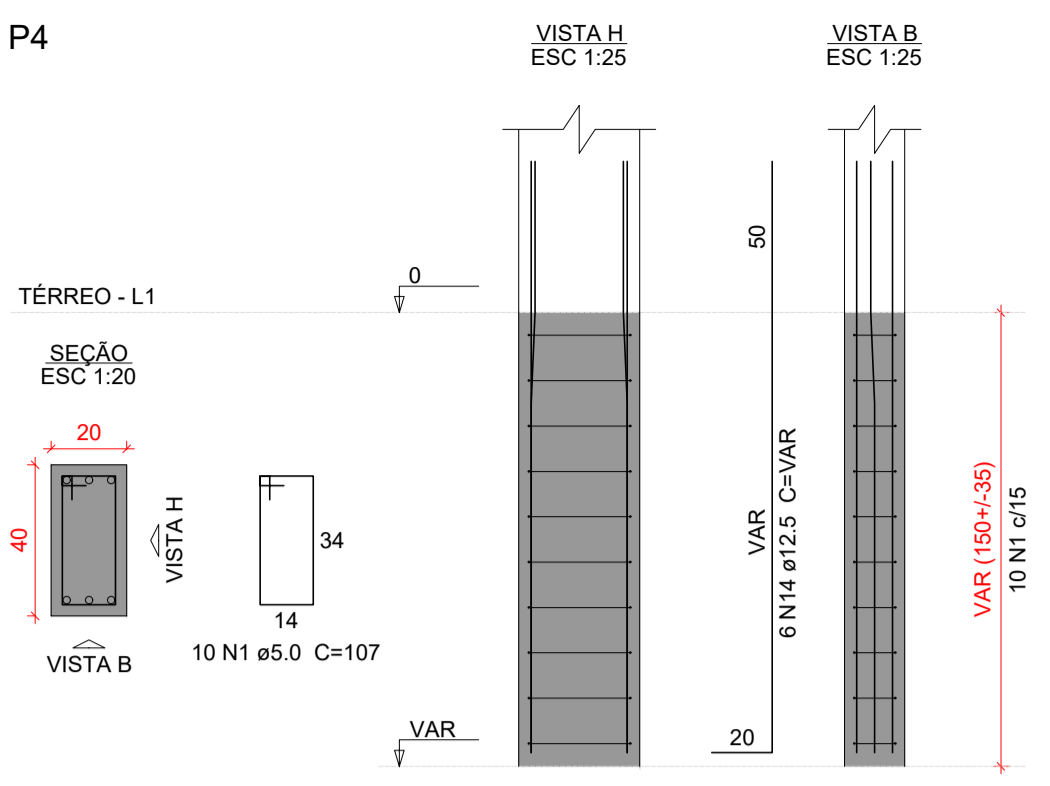

S5=S25=S38 PLANTA ESC 1:25

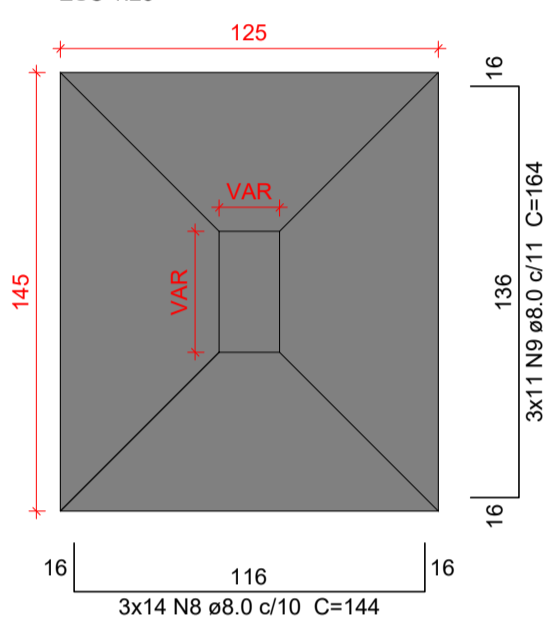

Solo com capacidade de suporte > 1.00 kgf/cm²  
Solo compactado sobre a sapata  
peso específico > 1600.00 kgf/m³

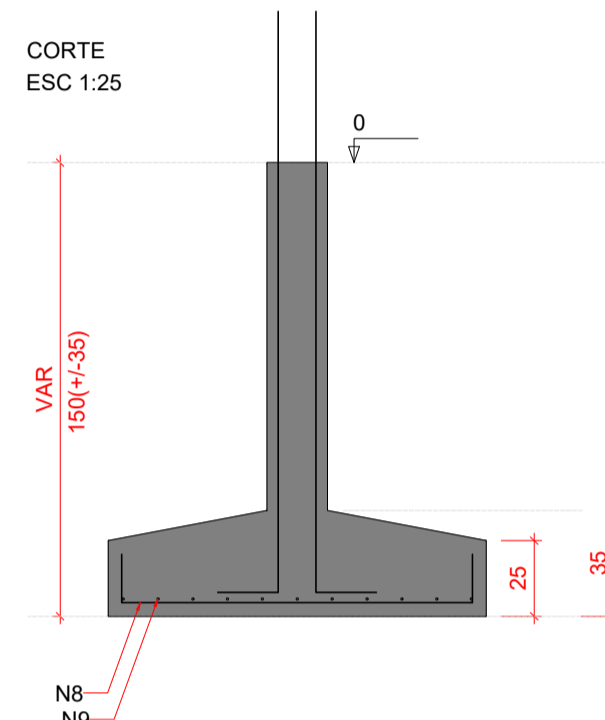

P25=P38

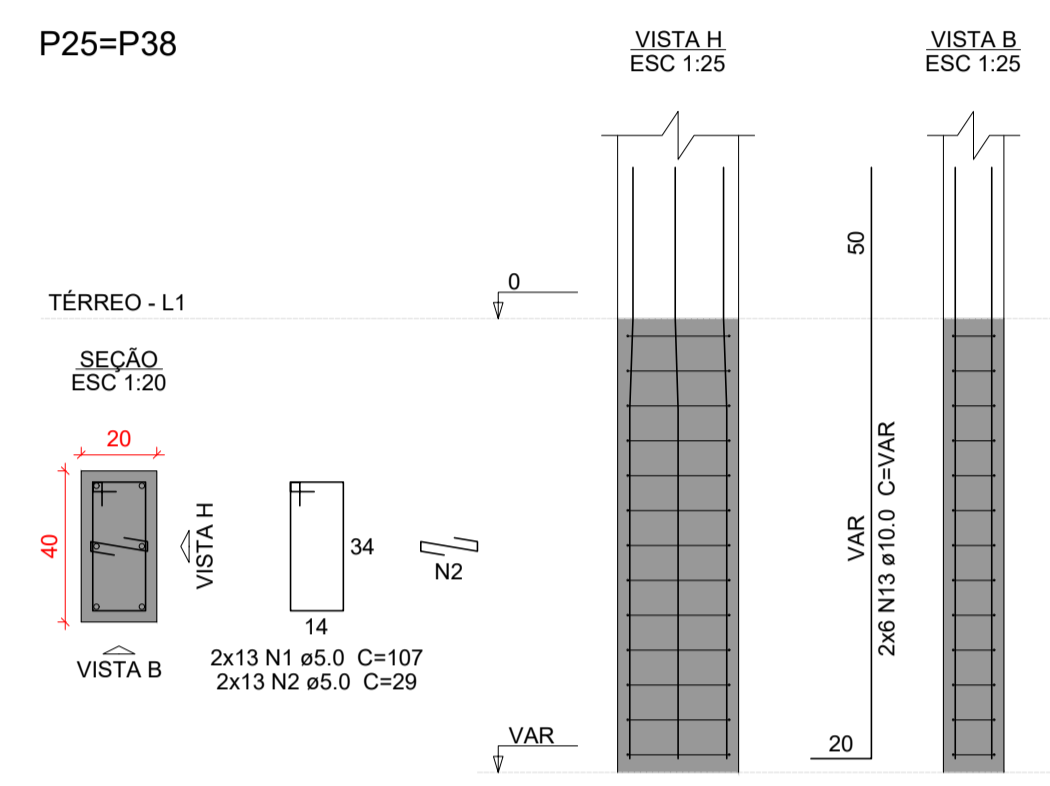

P5

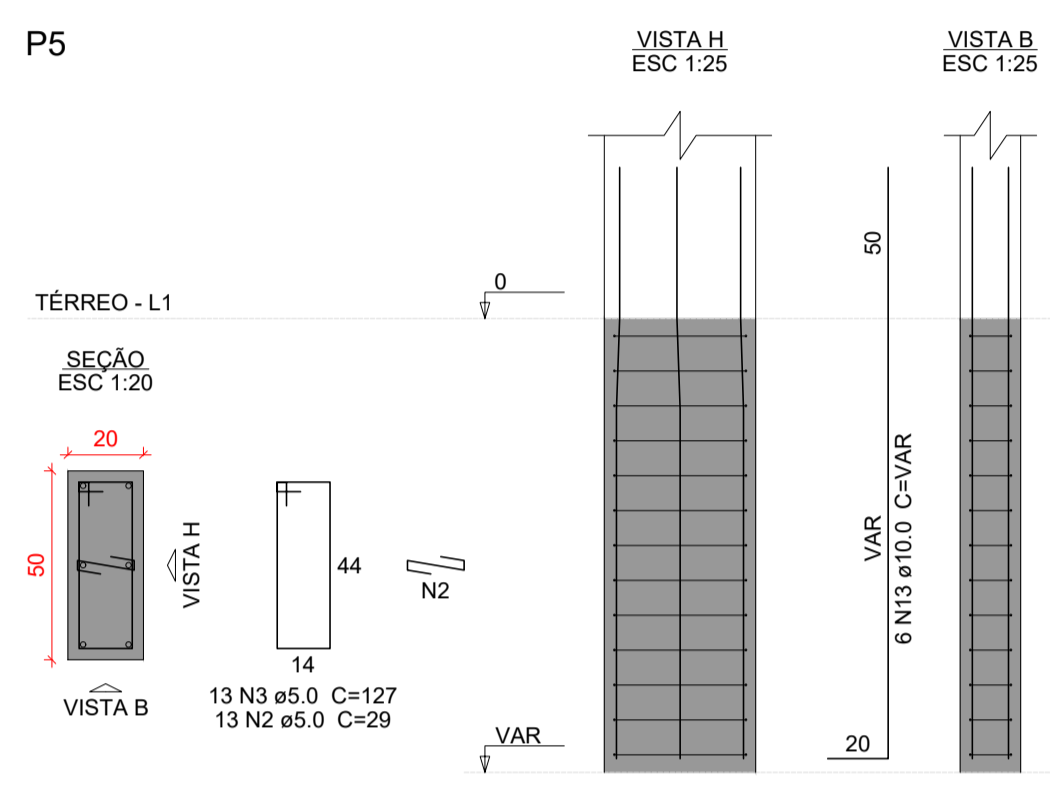

S6 PLANTA ESC 1:25

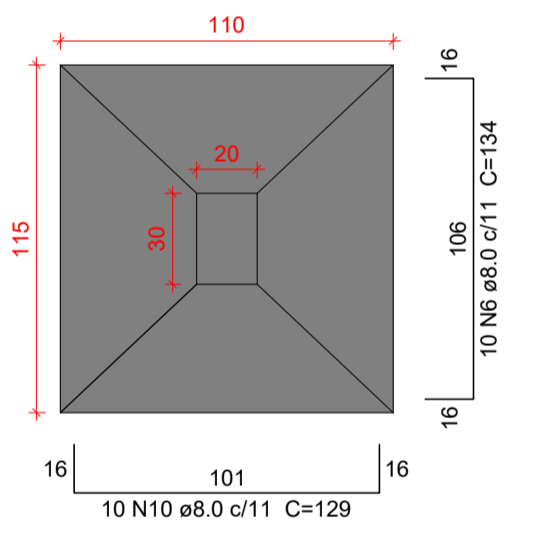

Solo com capacidade de suporte > 1.00 kgf/cm²  
Solo compactado sobre a sapata  
peso específico > 1600.00 kgf/m³

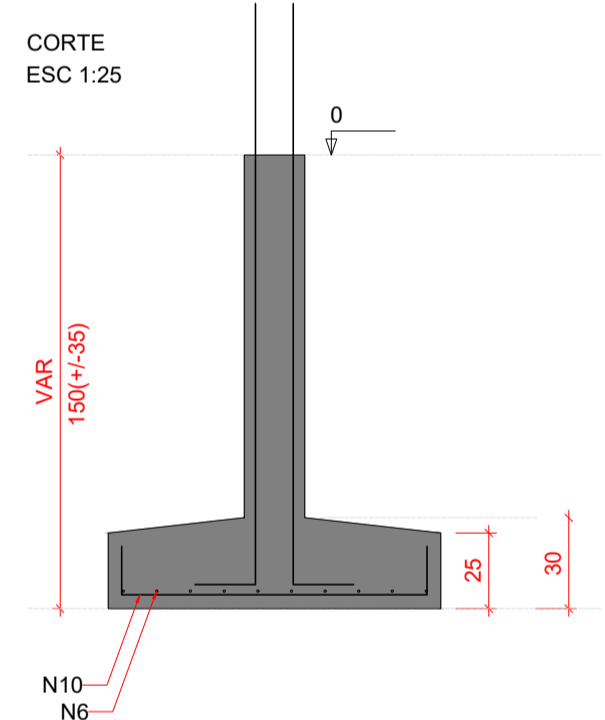

P6

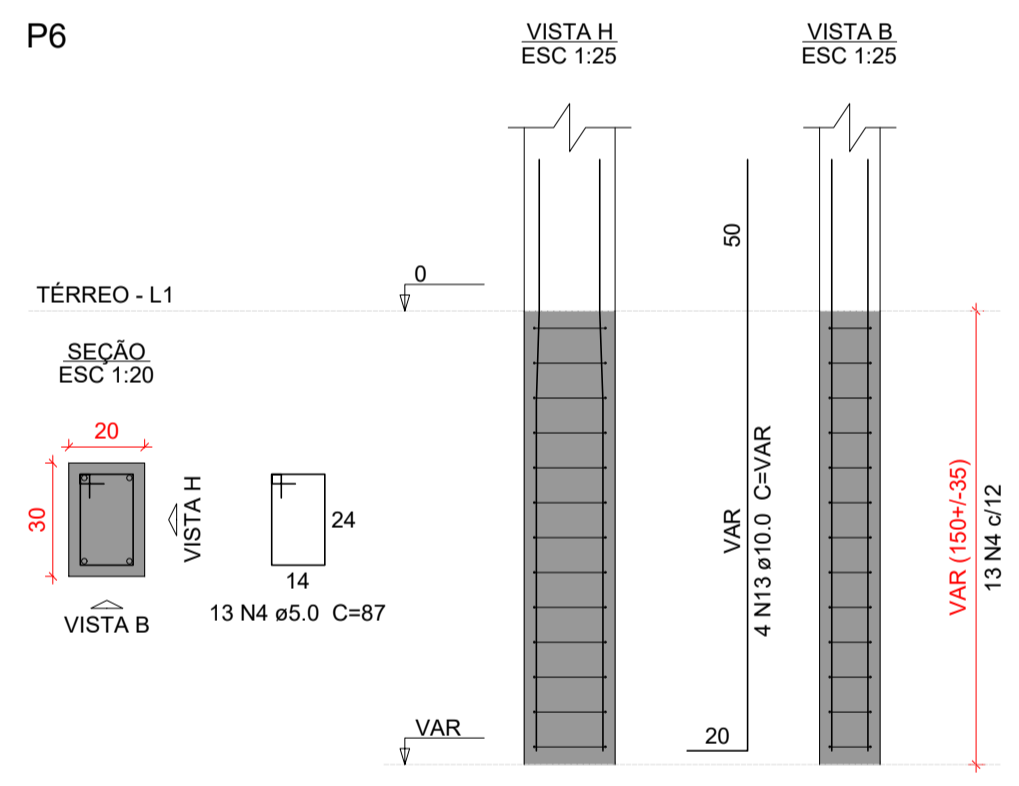

S7 PLANTA ESC 1:25

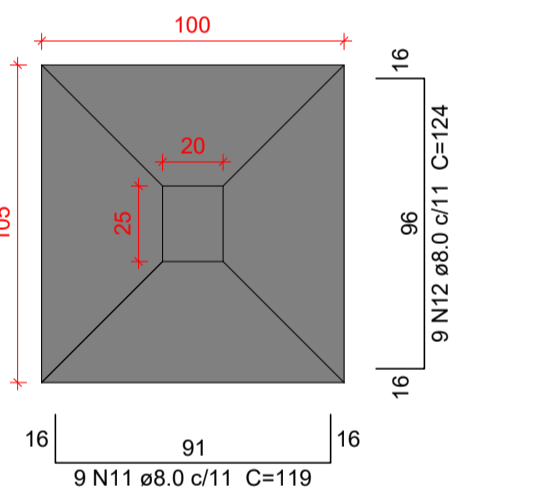

Solo com capacidade de suporte > 1.00 kgf/cm²  
Solo compactado sobre a sapata  
peso específico > 1600.00 kgf/m³

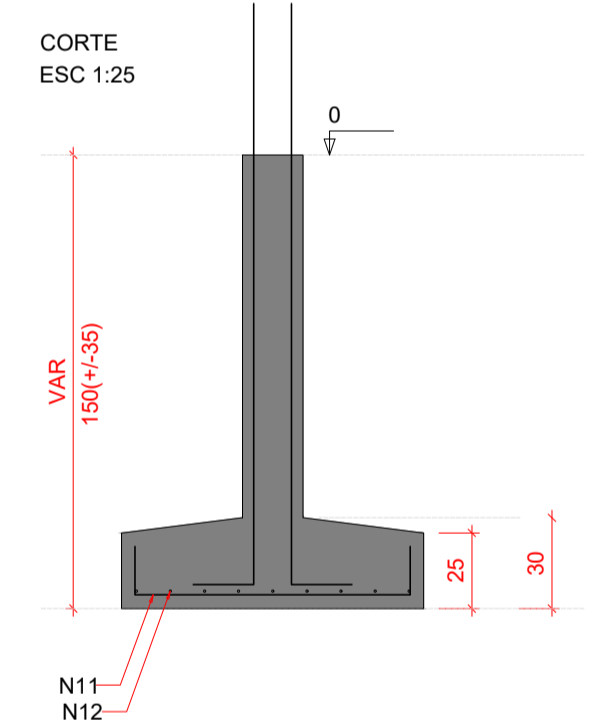

P7

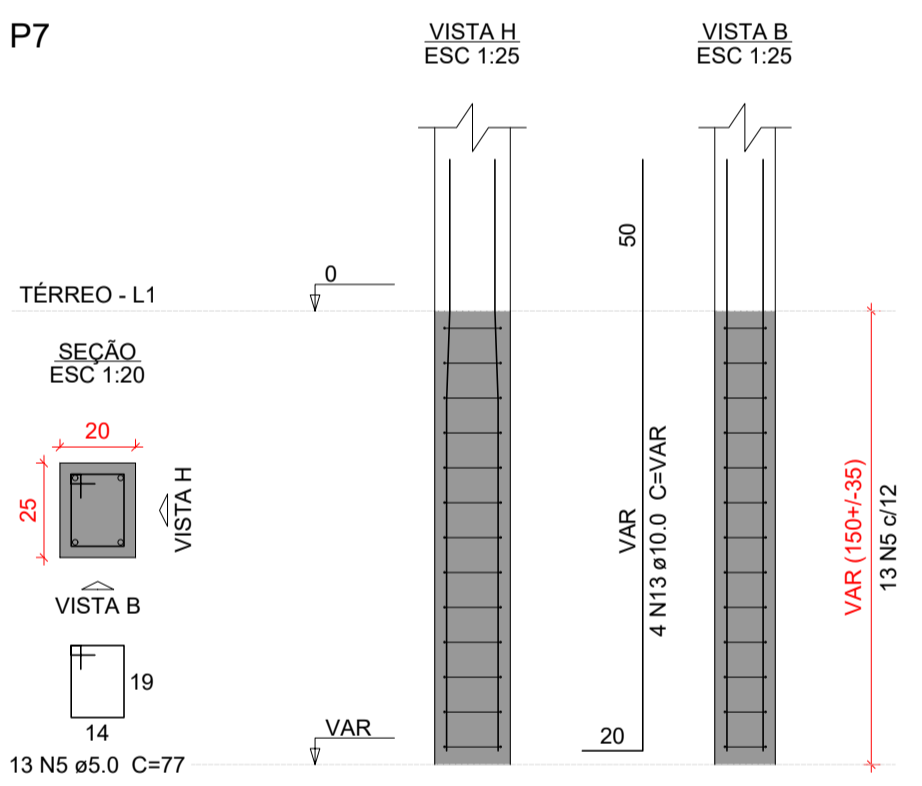

Características do Projeto

- 1 - COBRIMENTO DAS ARMADURAS - PILARES E VIGAS: 3.0 cm
- 2 - COBRIMENTO DAS ARMADURAS - LAJES E ESCADAS: 3.0 cm
- 3 - COBRIMENTO DAS ARMADURAS - FUNDAÇÃO: 4.5 cm
- 4 - PREVER LASTRO DE CONCRETO MAGRO (5 cm) SOB AS ESTRUTURAS EM CONCRETO.

5 - OS VENTOS INCIDENTES NAS FACES X (90°) E Y (0°), RESPECTIVAMENTE, NÃO OCORREM SIMULTANEAMENTE.

LEGENDA DA PLANTA DE LOCAÇÃO

- (A) ORIENTAÇÃO DOS EIXOS DOS PILARES
- (1) ORIENTAÇÃO DOS EIXOS DOS PILARES

NOTAS 1 : DURABILIDADE

- 1 - CLASSE DE AGRESSIVIDADE AMBIENTAL: II
- 2 - MÓDULO DE ELASTICIDADE > 35.42 GPa
- 3 - FATOR A/C < 0.4
- 4 - AÇO CA 50A e CA 60B
- 5 - CONCRETO CLASSE > 30 MPa
- 6 - CONSUMO DE CIMENTO > 350 Kg/m³

NOTAS 2 : NORMAS

- NBR 06118 - 2023 - Projeto de Estruturas de Concreto armado
- NBR 06120 - 2019 - Cargas para o Cálculo de Estruturas de edificações - Procedimento
- NBR 06123 - 2023 - Forças Devidas ao Vento em Edificações
- NBR 8681 - 2003 - Ações e Segurança nas Estruturas
- NBR 6122 - 2022 - Projeto e execução de Fundações

NOTAS 3 : GERAIS

- 1 - Dimensões em Centímetros e Níveis em metros
- 2 - Conferir as disposições das armaduras antes da concretagem.
- 3 - A Responsabilidade pela fiscalização da obra é do Engº resp Técnico.
- 4 - Aconselhamos moldagem de corpos de prova para cada caminho de concreto.
- 5 - Respeitar os prazos mínimos para retirada de formas e escoramentos.
- 6 - Evitar romper concreto após endurecido, com marreta e talhadeira.
- 7 - Toda e qualquer alteração no respectivo projeto, o Calculista deverá ser consultado e o mesmo deverá emitir seu parecer por escrito.



PROJETO ESTRUTURAL



PROJETO ESTRUTURAL	CONTRATADO: Kayo Henrique Moreira Endereço: Rua: Brasília, nº 365 Bairro: Centro, Areado - MG	CLIENTE: SECRETARIA DE ATENÇÃO PRIMÁRIA À SAÚDE OBRA: MINISTÉRIO DA SAÚDE	3
Contratado: CREA-MG: 199774/D	Email: engcivil.kayomoreira@gmail.com	ENDEREÇO OBRA: UNIDADE BÁSICA DE SAÚDE	
VERIF	ENTREGA	REVISÃO	Número Cliente: 01/2024
DATA: 28/08/2024	28/08/2024	00	
NOME	TÍTULO: DETALHAMENTO DAS SAPATAS DE FUNDAÇÃO		REFERÊNCIA: (1°DIEDRO)
VISTO	ESCALA: INDICADAS EM PLANTA	DESENHO NÚMERO: 00001	MOD: EST
Classe Concreto-MPA: 30			REVISÃO: 00
			FOLHA: 3 / 34

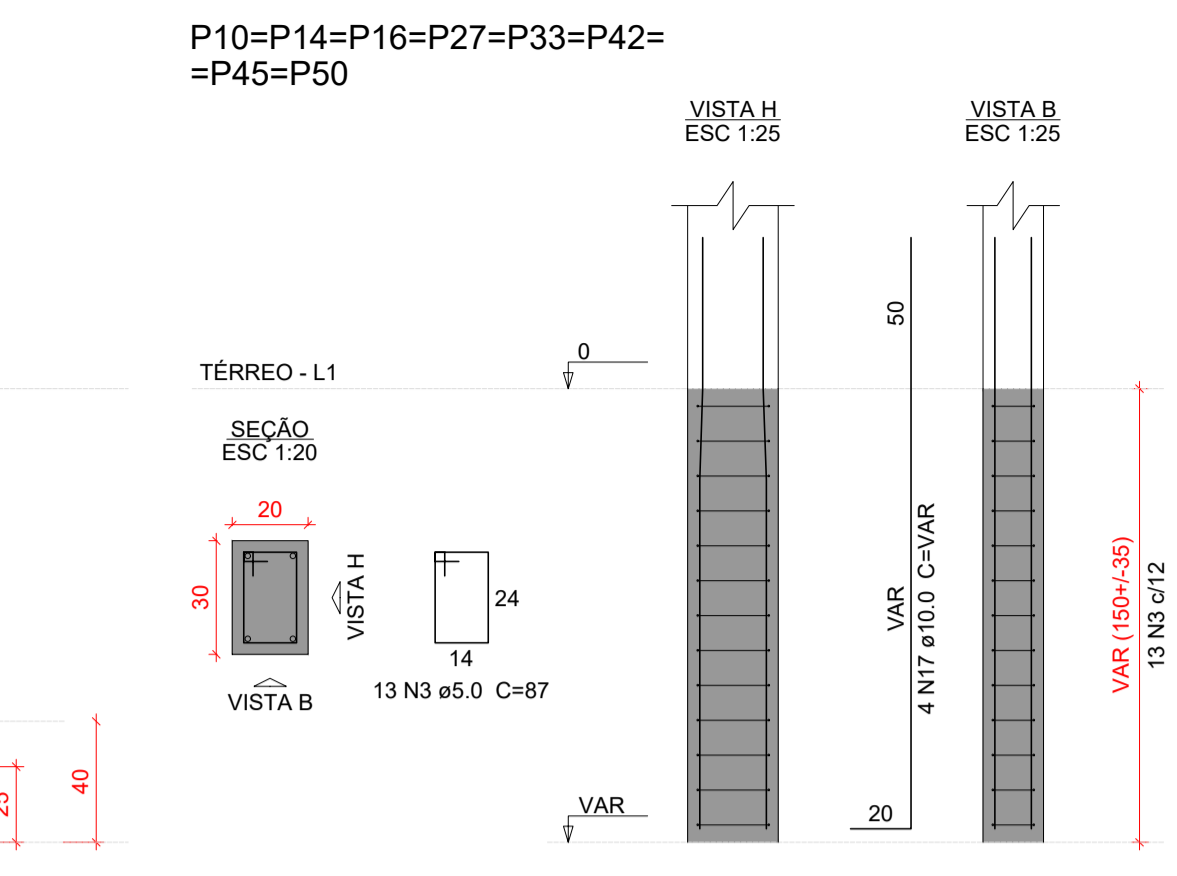
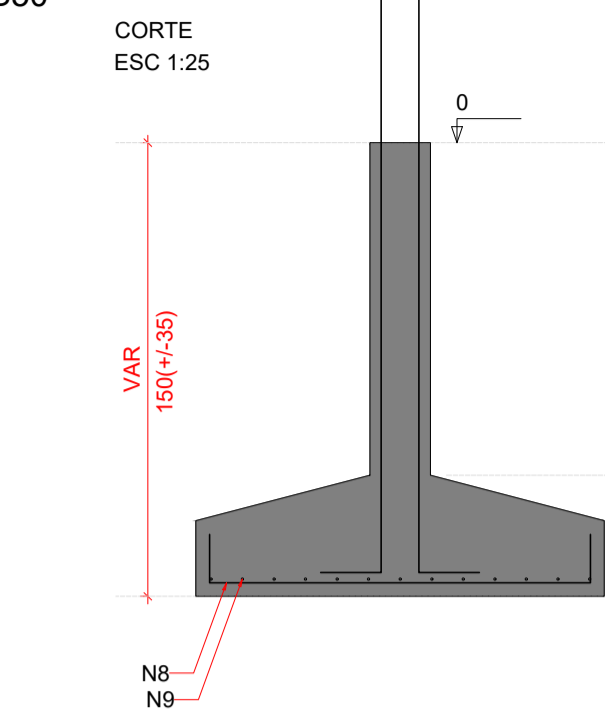
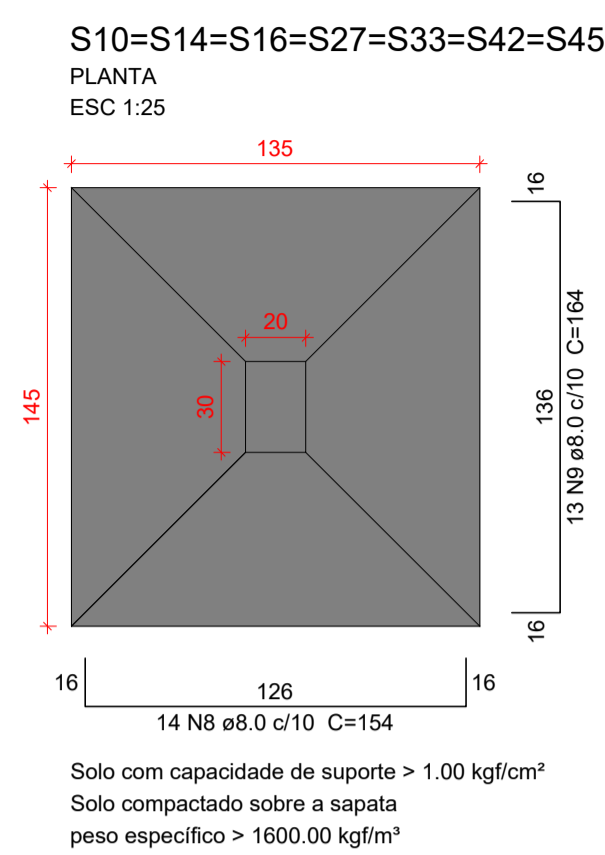
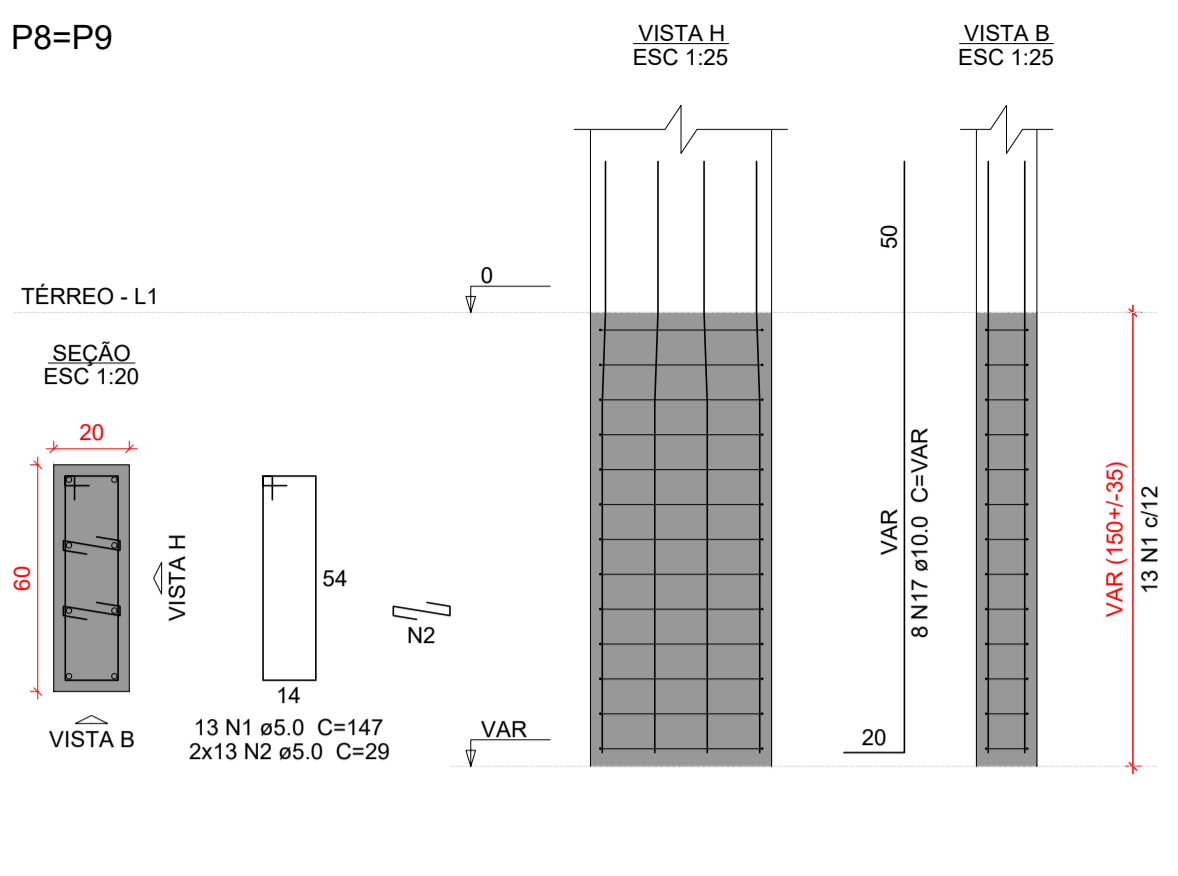
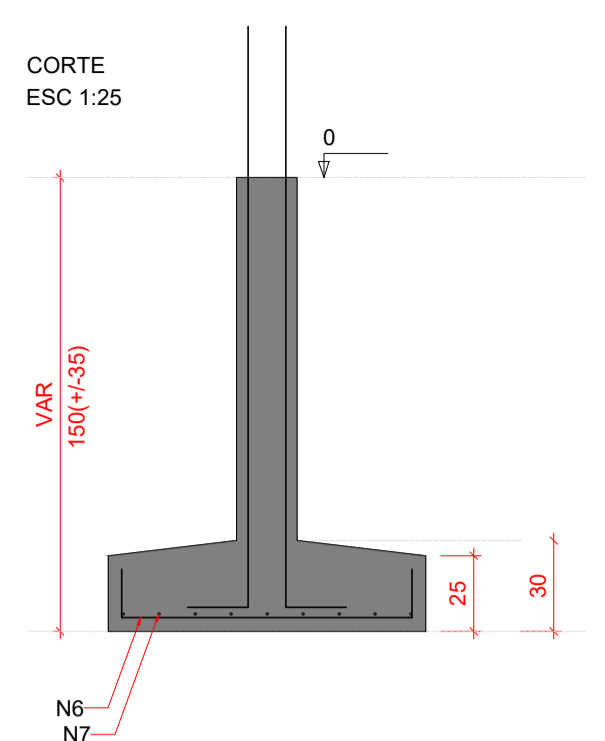
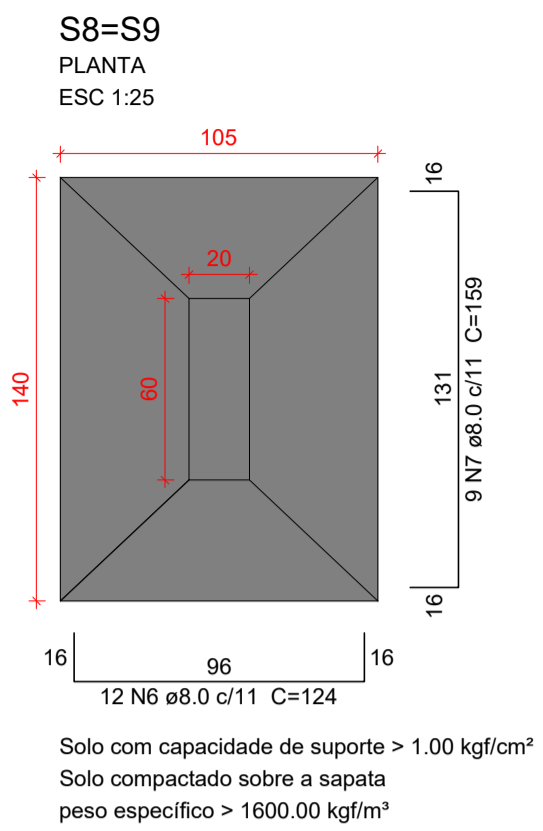

**Relação do aço**

AÇO	N	DIAM (mm)	QUANT	C.UNIT (cm)	C.TOTAL (cm)
CA60	1	5.0	26	147	3822
	2	5.0	91	29	2639
	3	5.0	143	87	12441
	4	5.0	13	107	1391
	5	5.0	13	157	2041
CA50	6	8.0	24	124	2976
	7	8.0	18	159	2862
	8	8.0	112	154	17248
	9	8.0	127	164	20828
	10	8.0	11	129	1419
	11	8.0	10	149	1490
	12	8.0	16	209	3344
	13	8.0	16	109	1744
	14	8.0	14	119	1666
	15	8.0	17	169	2873
	16	8.0	16	179	2864
	17	10.0	74	VAR	VAR

**Resumo do aço**

AÇO	DIAM (mm)	C.TOTAL (m)	PESO + 10 % (kg)
CA50	8.0	593.2	257.4
CA60	5.0	223.4	107.4
<b>PESO TOTAL (kg)</b>			
CA50		364.8	
CA60		37.9	

Volume de concreto (C-30) = 9.47 m<sup>3</sup>  
Área de forma = 39.39 m<sup>2</sup>

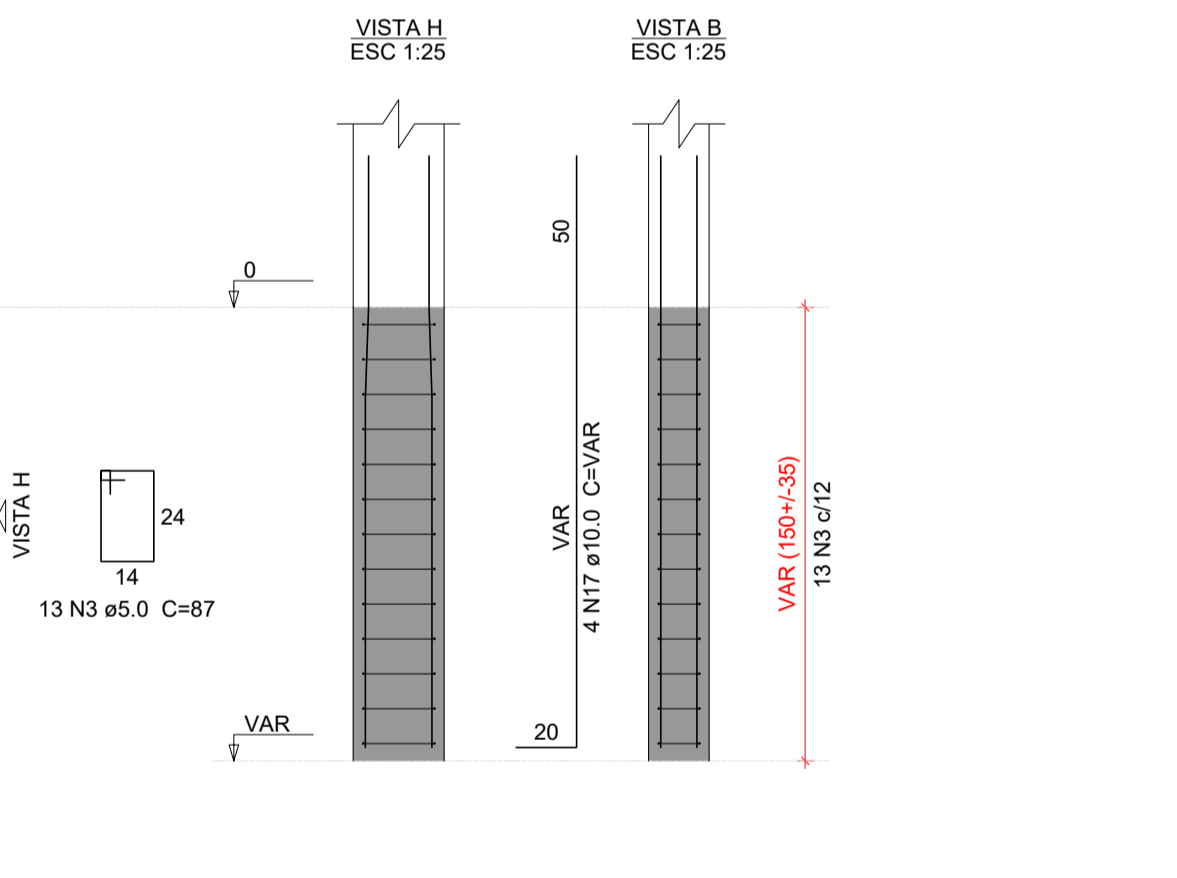
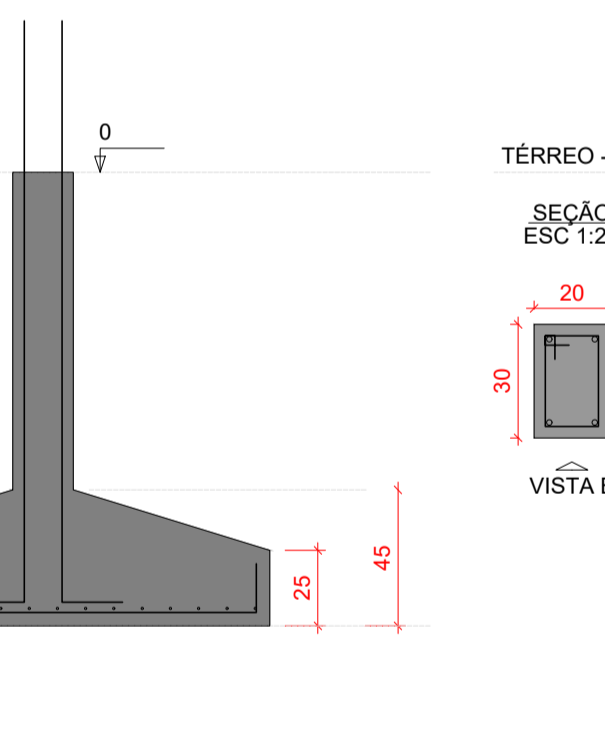
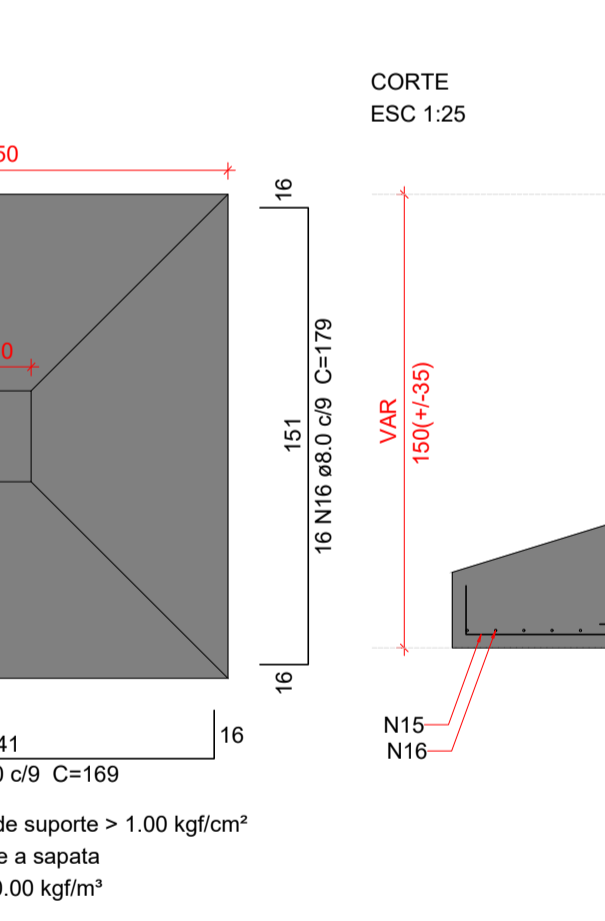
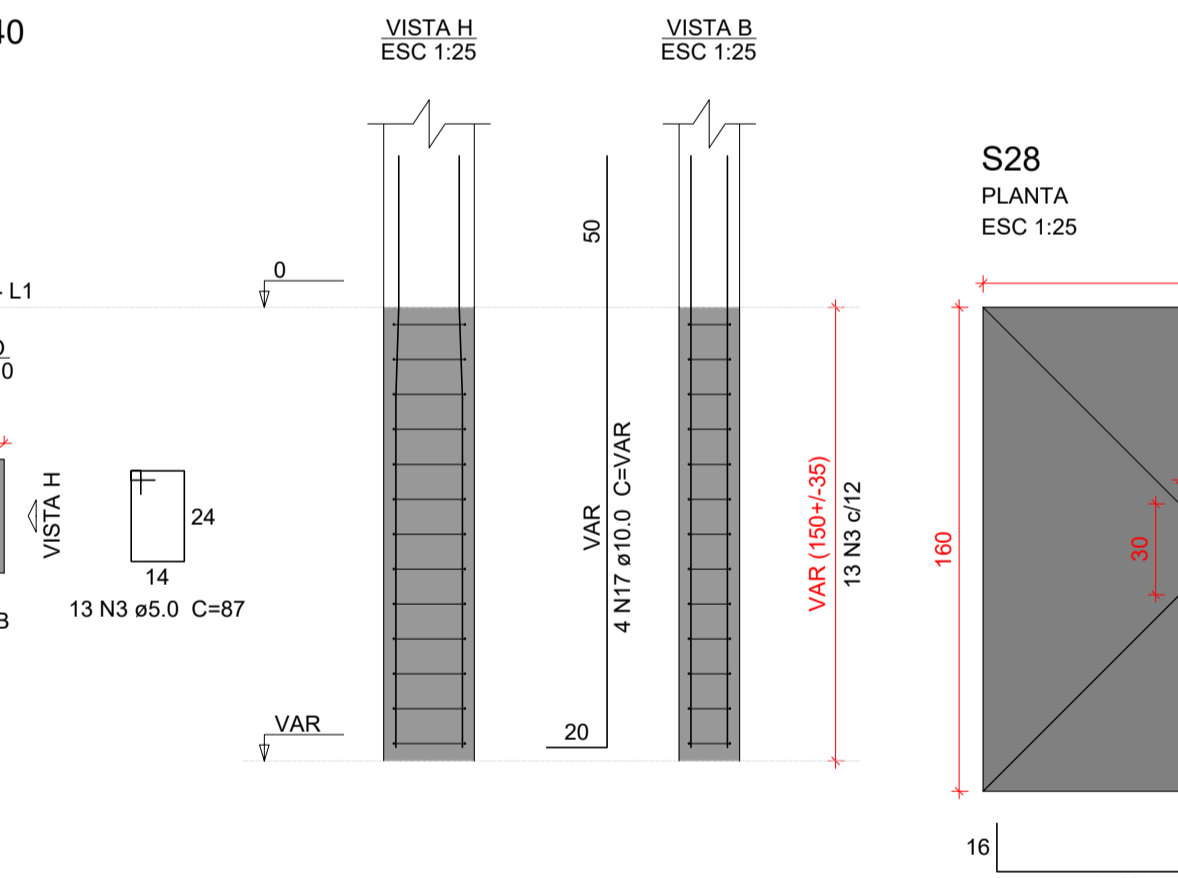
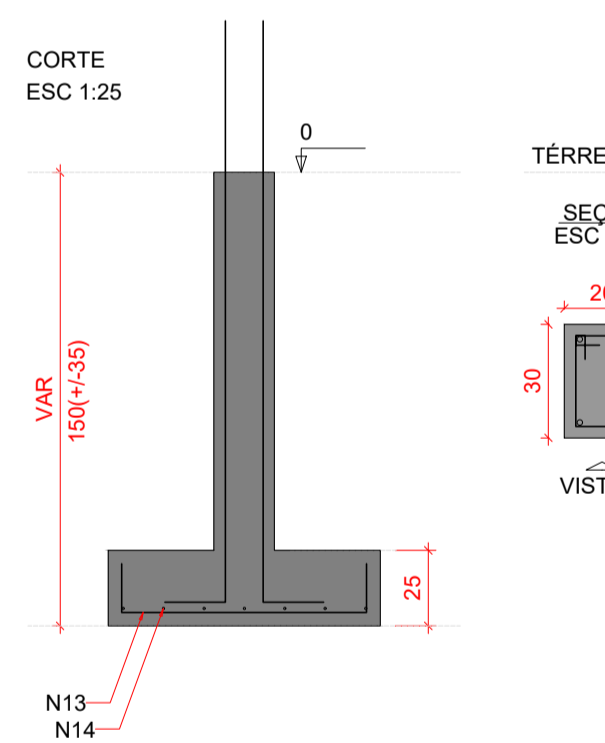
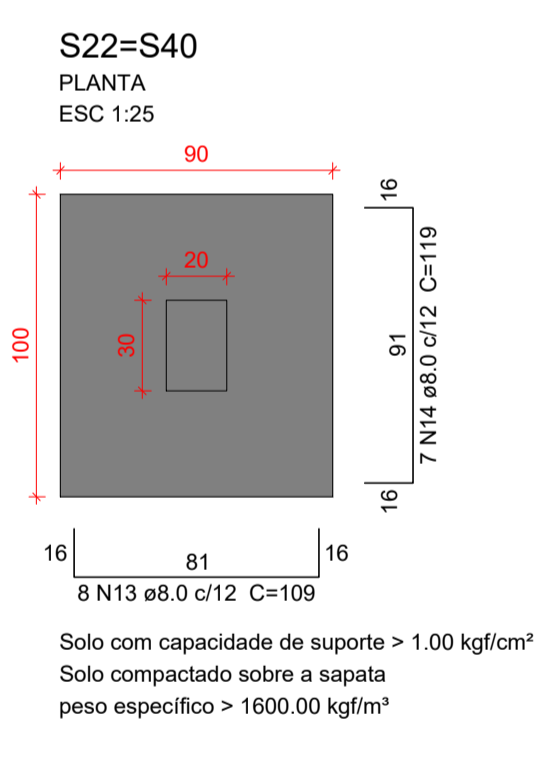
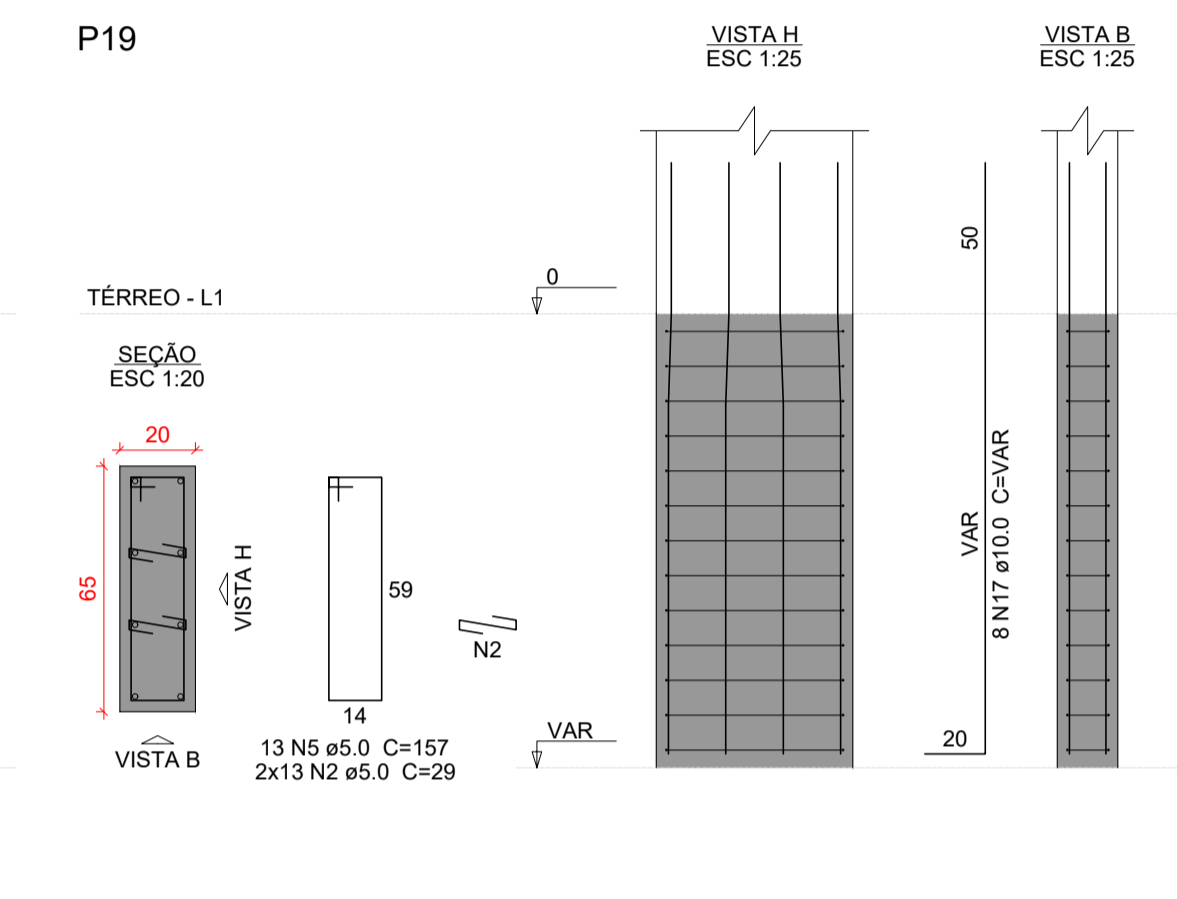
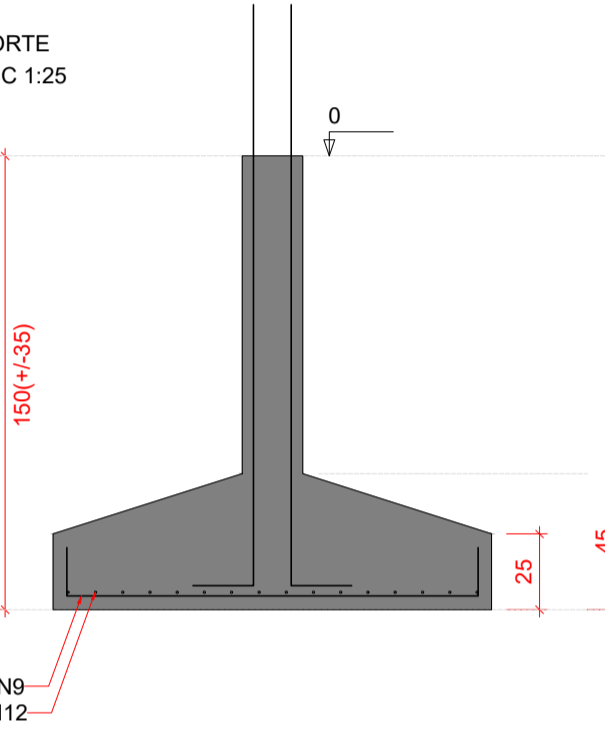
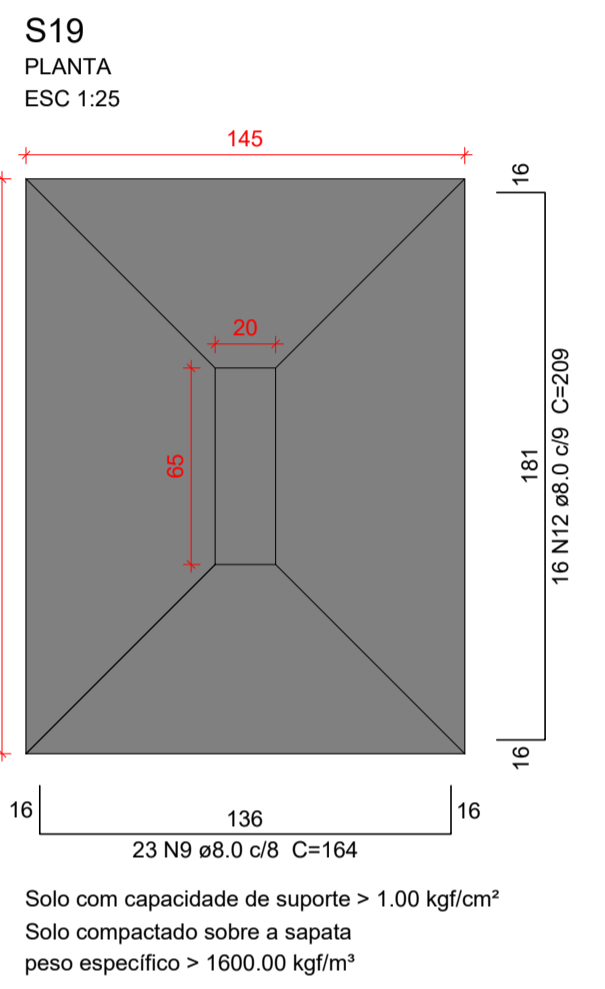
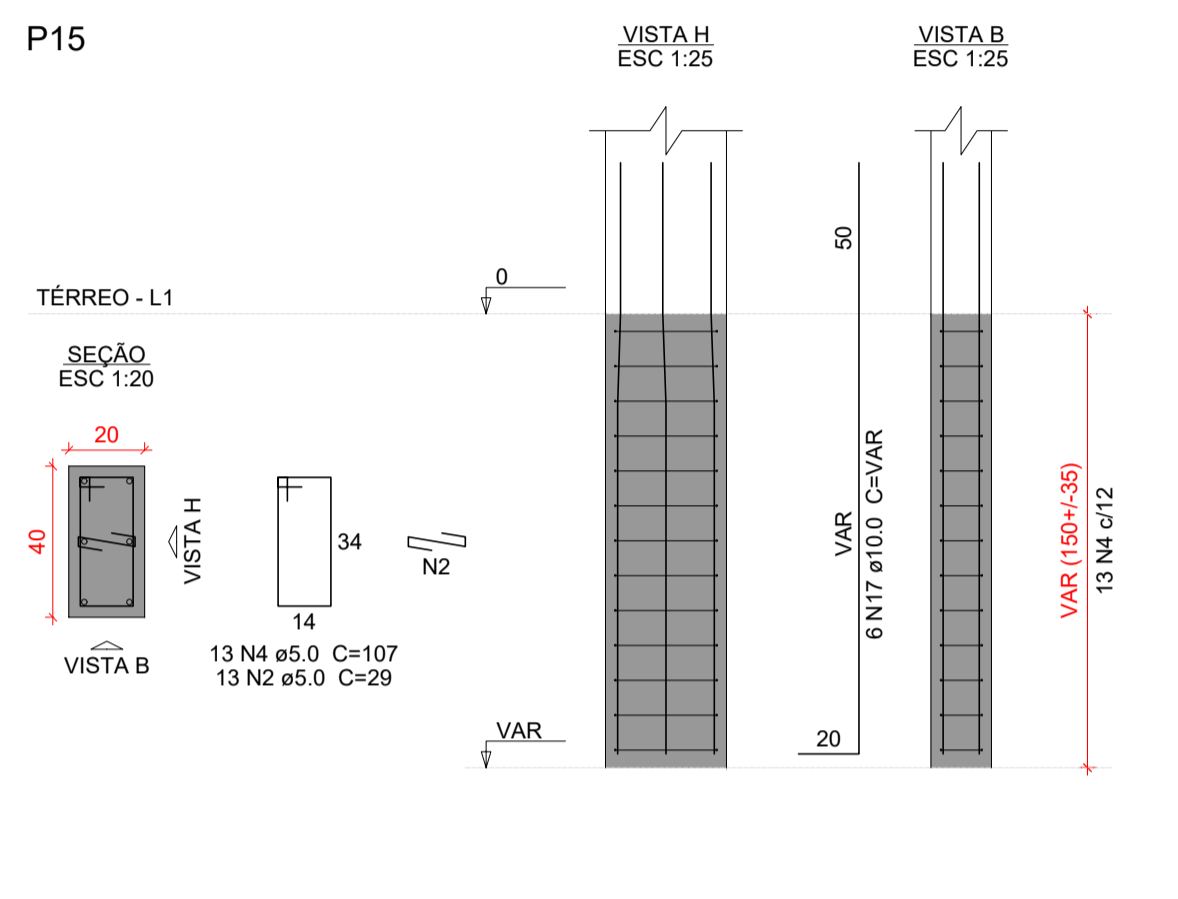
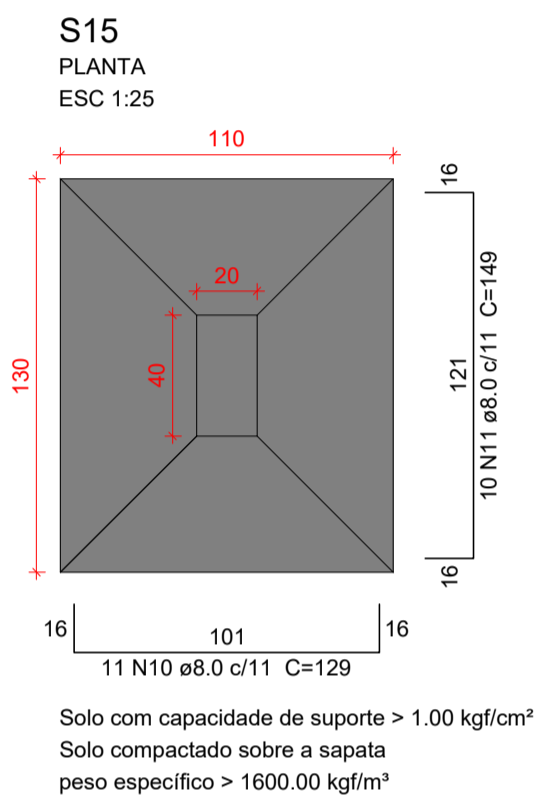

**Características do Projeto**

1 - COBRIMENTO DAS ARMADURAS - PILARES E VIGAS:	3.0 cm
2 - COBRIMENTO DAS ARMADURAS - LAJES E ESCADAS:	3.0 cm
3 - COBRIMENTO DAS ARMADURAS - FUNDAÇÃO:	4.5 cm
4 - PREVER LASTRO DE CONCRETO MAGRO (5 cm) SOB AS ESTRUTURAS EM CONCRETO.	

5 - OS VENTOS INCIDENTES NAS FACES X (90°) E Y (0°), RESPECTIVAMENTE, NÃO OCORREM SIMULTANEAMENTE.

**LEGENDA DA PLANTA DE LOCAÇÃO**

(A)	ORIENTAÇÃO DOS EIXOS DOS PILARES
(1)	ORIENTAÇÃO DOS EIXOS DOS PILARES

**NOTAS 1 : DURABILIDADE**

1 - CLASSE DE AGRESSIVIDADE AMBIENTAL:	II
2 - MÓDULO DE ELASTICIDADE >	35.42 GPa
3 - FATOR A/C <	0.4
4 - AÇO CA 50A E CA 60B	
5 - CONCRETO CLASSE >	30 MPa
6 - CONSUMO DE CIMENTO >	350 Kg/m <sup>3</sup>

**NOTAS 2 : NORMAS**

- NBR 06118 - 2023 - Projeto de Estruturas de Concreto armado
- NBR 06120 - 2019 - Cargas para o Cálculo de Estruturas de edificações - Procedimento
- NBR 06123 - 2023 - Forças Devidas ao Vento em Edificações
- NBR 8681 - 2003 - Ações e Segurança nas Estruturas
- NBR 6122 - 2022 - Projeto e execução de Fundações

**NOTAS 3 : GERAIS**

1 - Dimensões em Centímetros e Níveis em metros
2 - Conferir as disposições das armaduras antes da concretagem.
3 - A Responsabilidade pela fiscalização da obra é do Eng <sup>o</sup> resp Técnico.
4 - Aconselhamos moldagem de corpos de prova para cada caminho de concreto.
5 - Respeitar os prazos mínimos para retirada de formas e escoramentos.
6 - Evitar romper concreto após endurecido, com marreta e talhadeira.
7 - Toda e qualquer alteração no respectivo projeto, o Calculista deverá ser consultado e o mesmo deverá emitir seu parecer por escrito.



**PROJETO ESTRUTURAL**

PROJETO ESTRUTURAL	CONTRATADO: Kayo Henrique Moreira	CLIENTE: SECRETARIA DE ATENÇÃO PRIMÁRIA À SAÚDE	<b>4</b>
Contratado: CREA-MG: 199774/D	Endereço: Rua: Brasília, nº 385 Bairro: Centro, Areado - MG	OBRA: MINISTÉRIO DA SAÚDE	
VERIF	ENTREGA	REVISÃO	Número Cliente: 01/2024
DATA: 28/08/2024	28/08/2024	00	UNIDADE: (EXCETO INDICADO) CM
NOME			REFERÊNCIA: (1°DIEDRO)
VISTO			TÍTULO: DETALHAMENTO DAS SAPATAS DE FUNDAÇÃO
Classe Concreto-MPA: 30	ESCALA: INDICADAS EM PLANTA	DESENHO NÚMERO: 00001	MOD: EST
		REVISÃO: 00	FOLHA: 4 / 34

Relação do aço

CAÇO	N	DIAM (mm)	QUANT	C.UNIT (cm)	C.TOTAL (cm)
CA60	1	5.0	13	87	1131
	2	5.0	21	107	2247
	3	5.0	39	29	1131
	4	5.0	13	77	1001
	5	5.0	8	29	232
	6	5.0	13	157	2041
	7	5.0	10	147	1470
	8	5.0	10	29	290
CA50	9	8.0	24	129	3096
	10	8.0	37	139	5143
	11	8.0	33	124	4092
	12	8.0	20	159	3180
	13	8.0	14	204	2856
	14	8.0	10	169	1690
	15	10.0	22	VAR	VAR
	16	12.5	6	VAR	VAR
	17	16.0	4	100	400
	18	16.0	6	VAR	VAR

Resumo do aço

AÇO	DIAM (mm)	C.TOTAL (m)	PESO + 10 % (kg)
CA50	8.0	200.6	87.1
	10.0	47.1	31.9
	12.5	12.8	13.5
	16.0	16.8	29
CA60	5.0	95.5	16.2
PESO TOTAL (kg)			
CA50		161.6	
CA60		16.2	

Volume de concreto (C-30) = 3.25 m³  
Área de forma = 16.4 m²

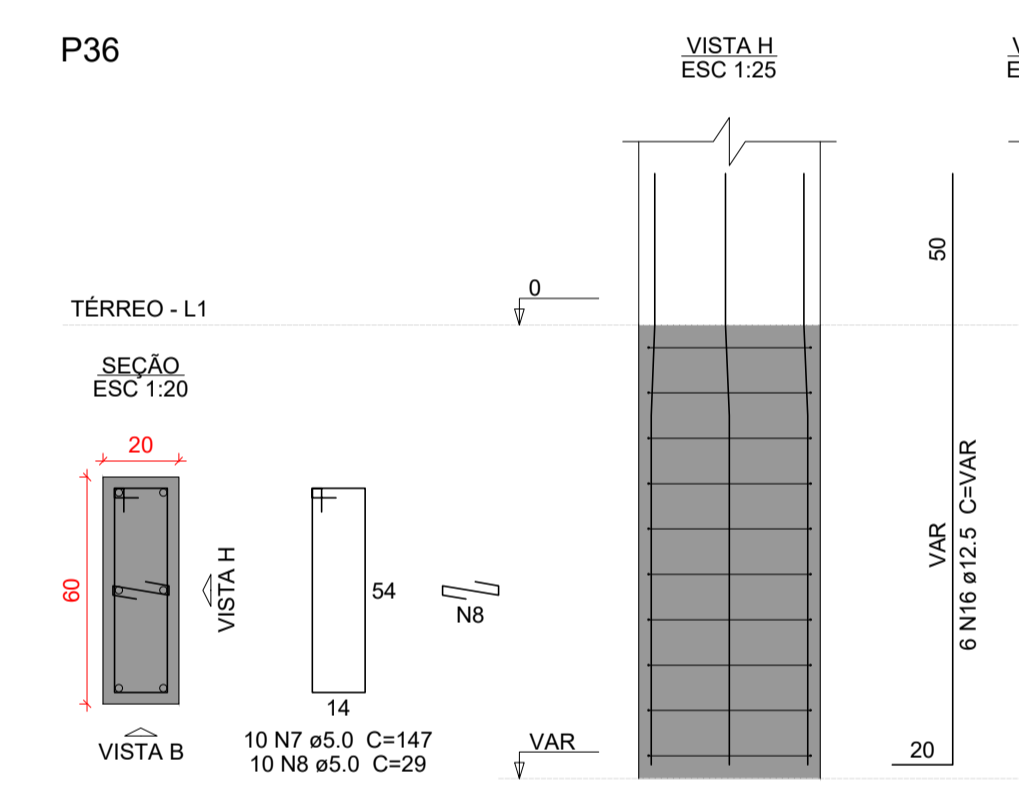
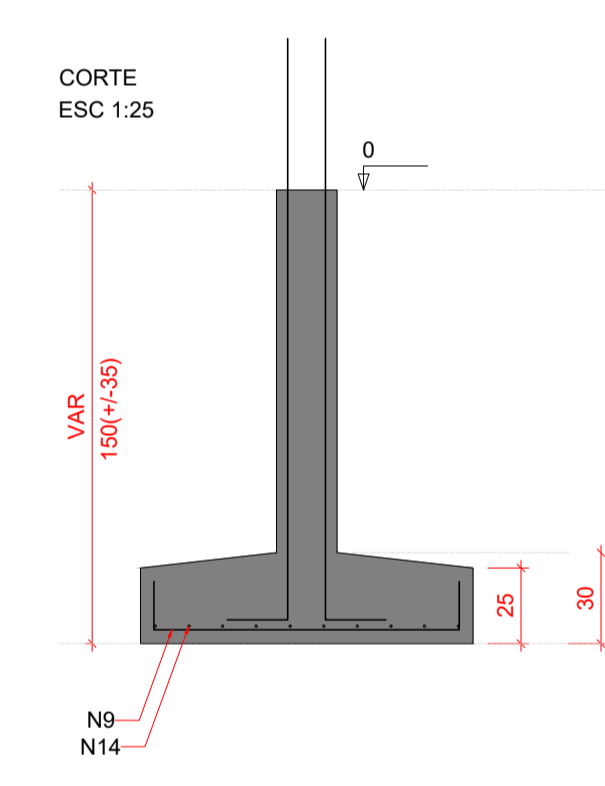
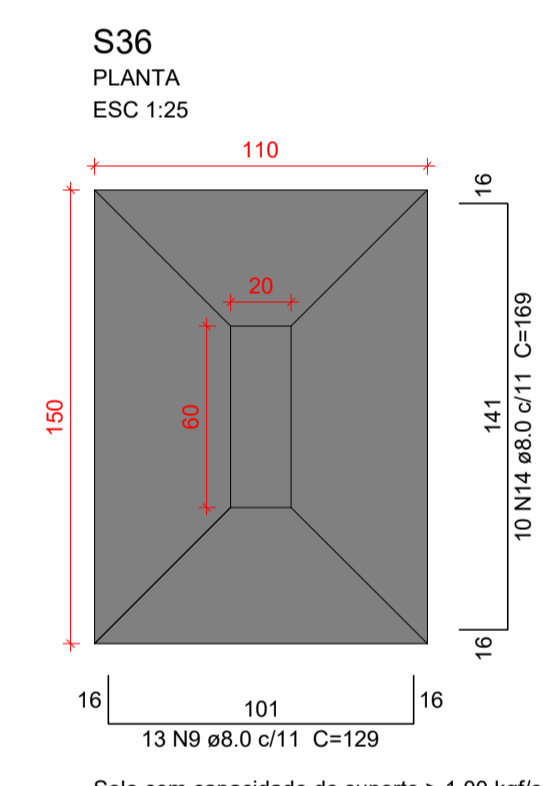
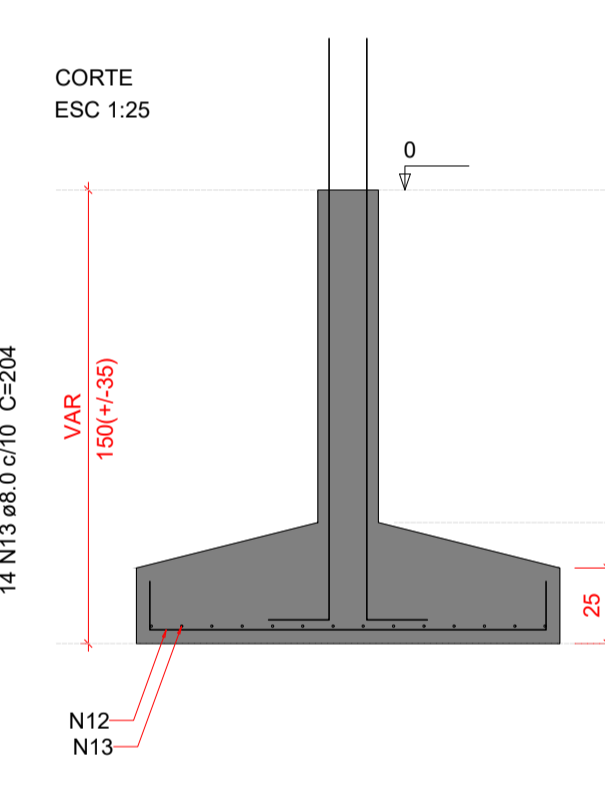
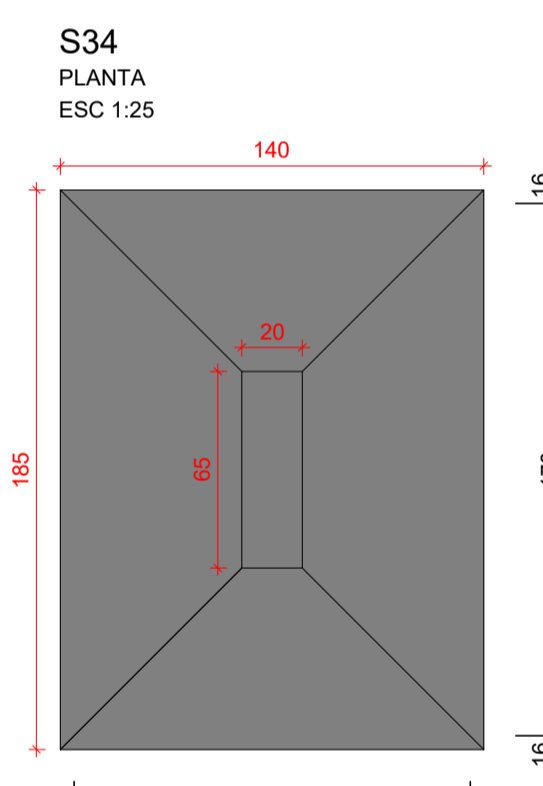
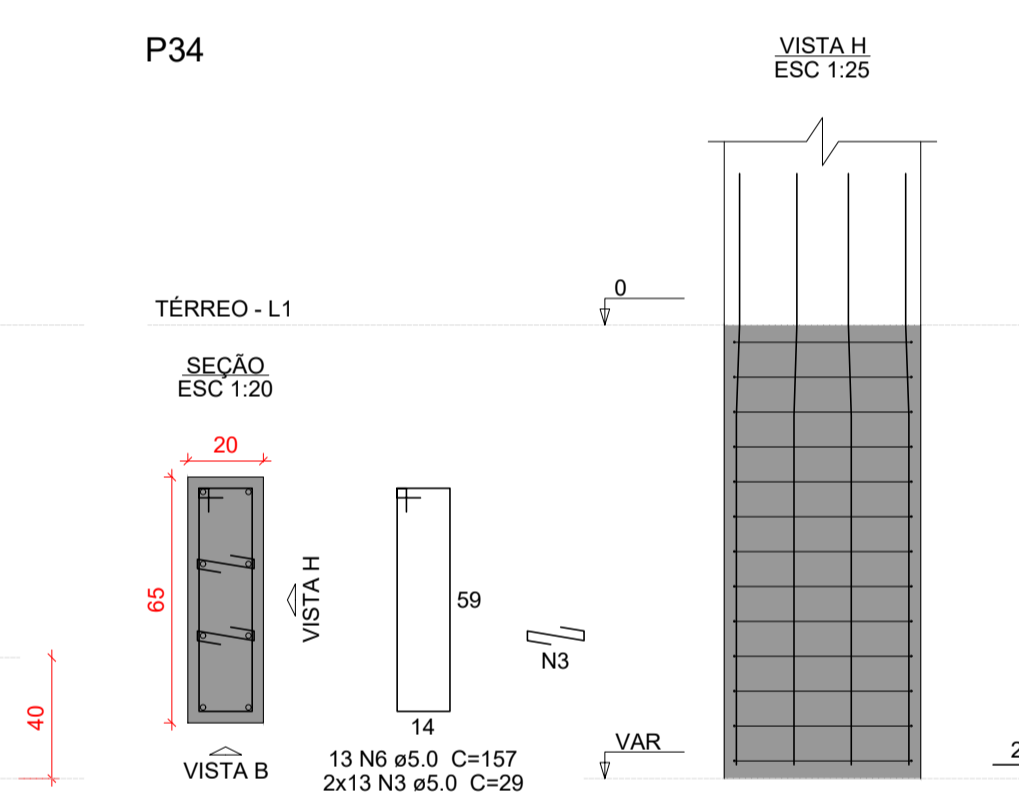
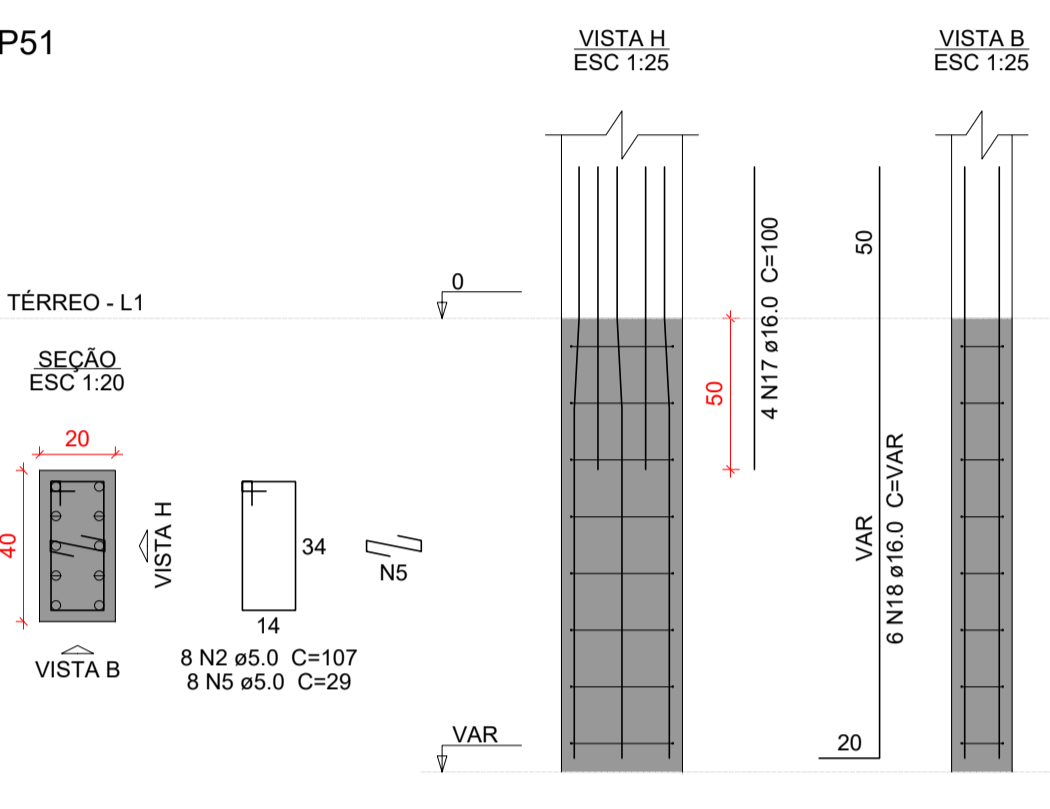
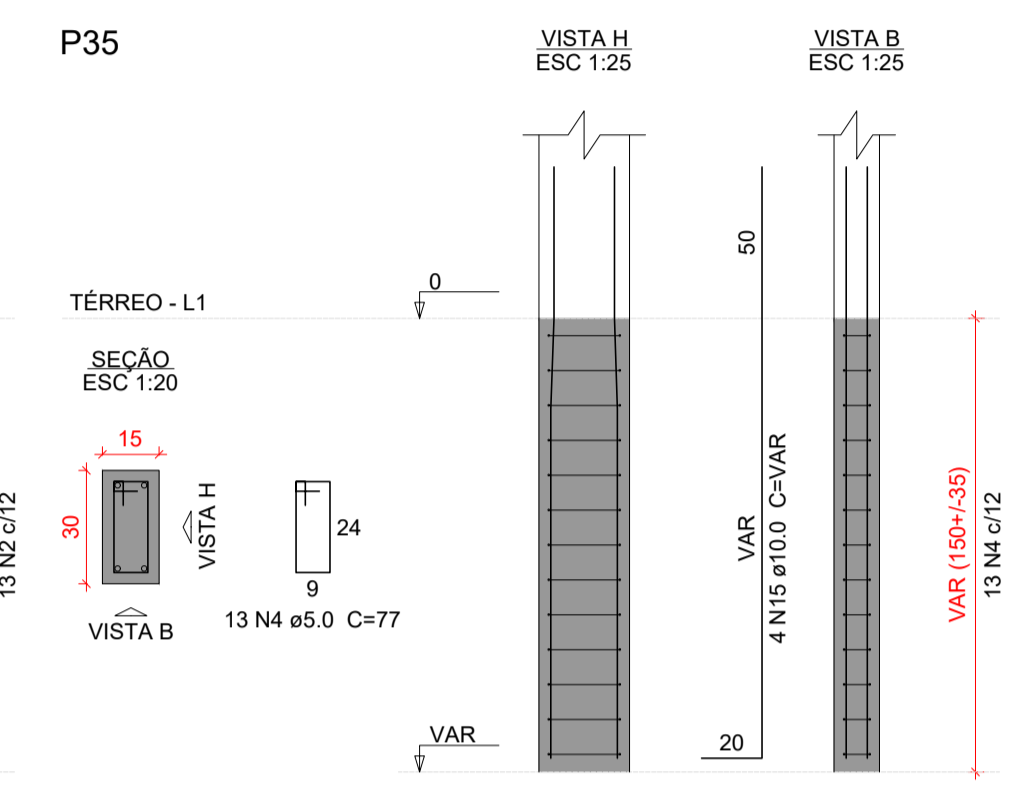
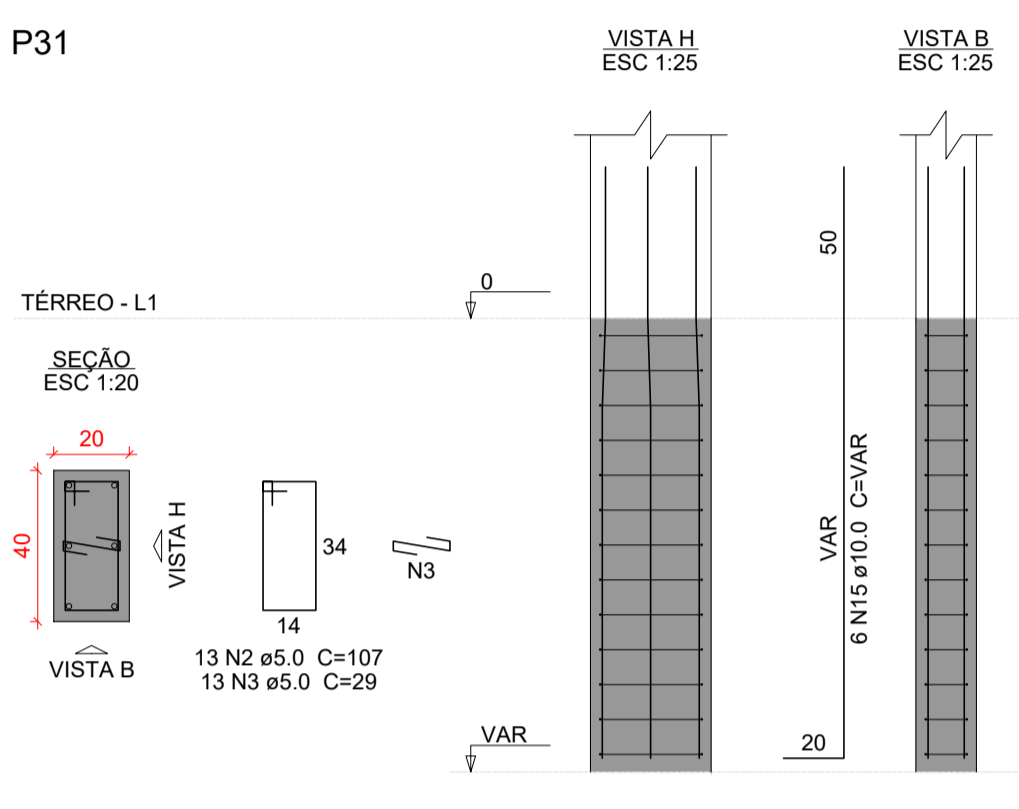
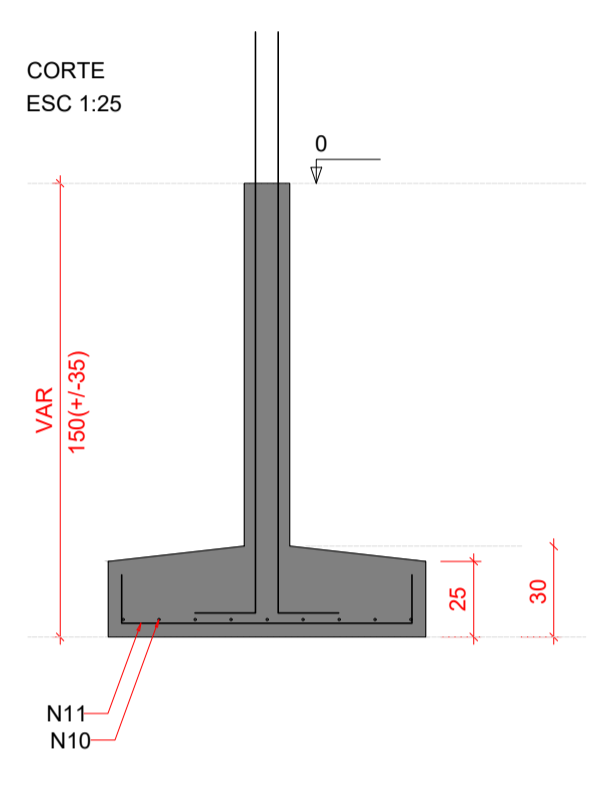
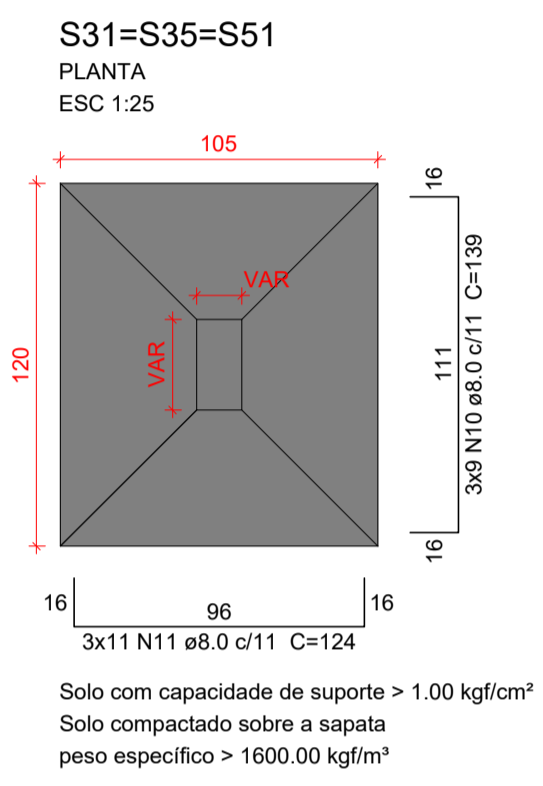
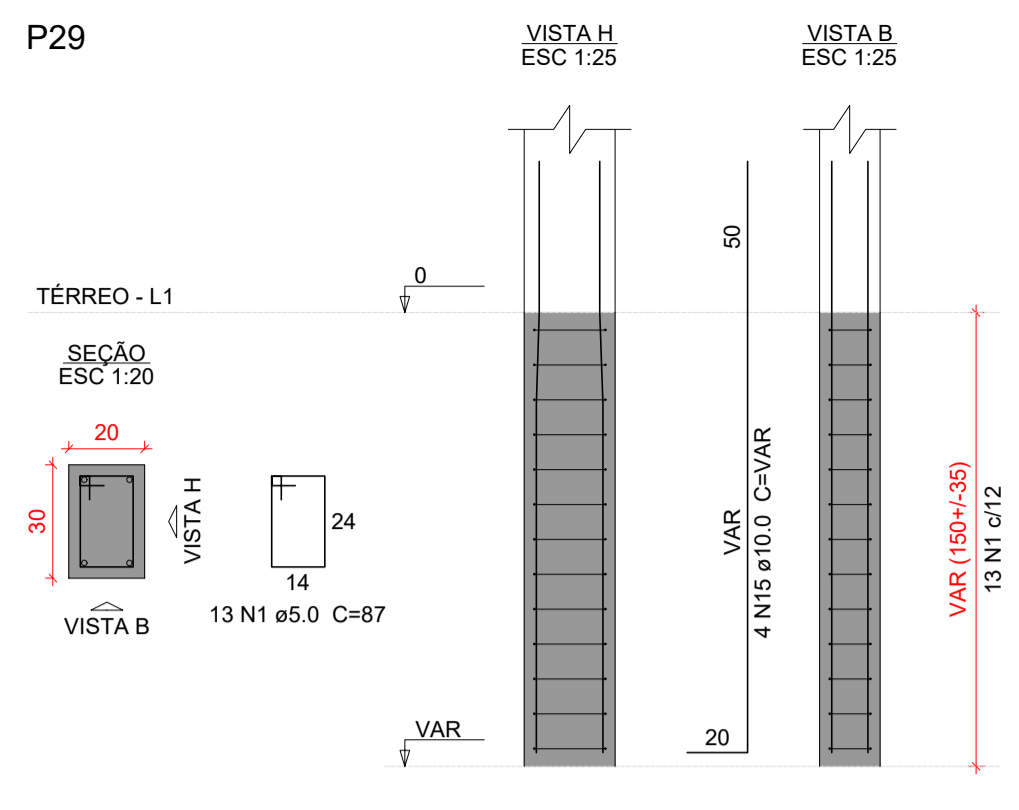
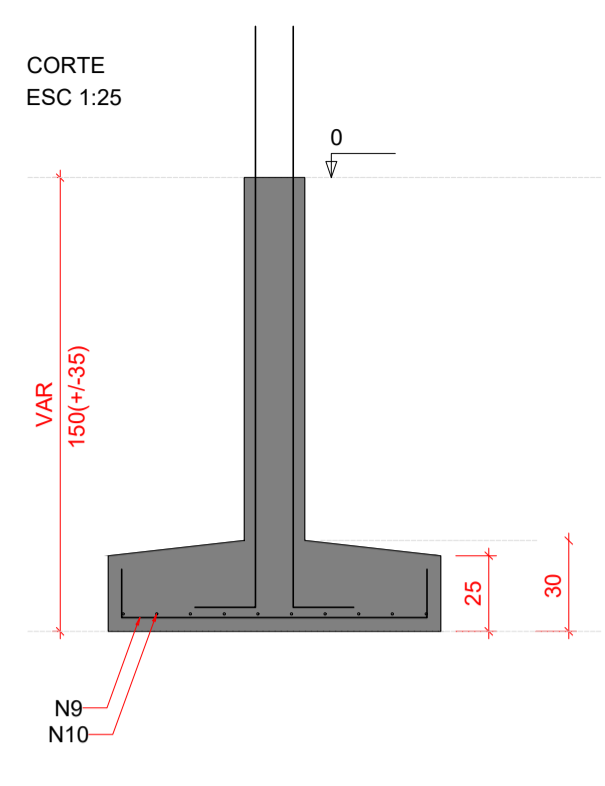
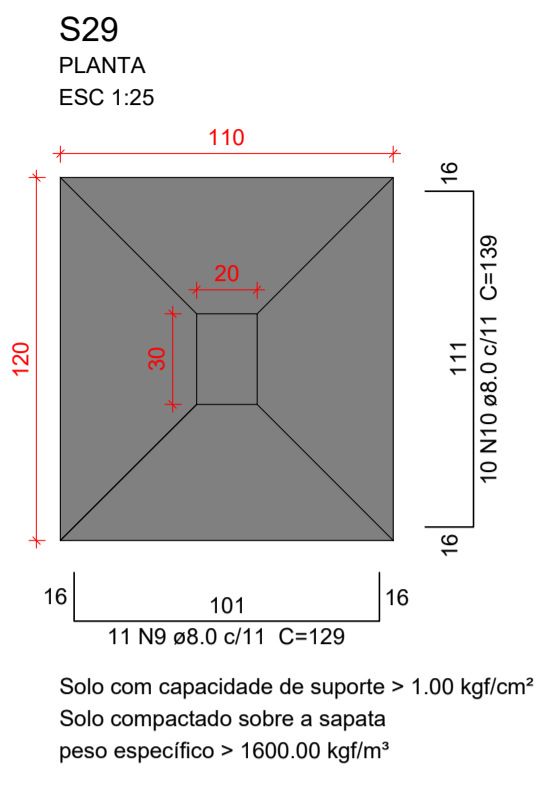

Características do Projeto

- 1 - COBRIMENTO DAS ARMADURAS - PILARES E VIGAS: 3.0 cm
- 2 - COBRIMENTO DAS ARMADURAS - LAJES E ESCADAS: 3.0 cm
- 3 - COBRIMENTO DAS ARMADURAS - FUNDAÇÃO: 4.5 cm
- 4 - PREVER LASTRO DE CONCRETO MAGRO (5 cm) SOB AS ESTRUTURAS EM CONCRETO.

5 - OS VENTOS INCIDENTES NAS FACES X (90°) E Y (0°), RESPECTIVAMENTE, NÃO OCORREM SIMULTANEAMENTE.

NOTAS 2 : NORMAS

- NBR 06118 - 2023 - Projeto de Estruturas de Concreto armado
- NBR 06120 - 2019 - Cargas para o Cálculo de Estruturas de edificações - Procedimento
- NBR 06123 - 2023 - Forças Devidas ao Vento em Edificações
- NBR 8681 - 2003 - Ações e Segurança nas Estruturas
- NBR 6122 - 2022 - Projeto e execução de Fundações

LEGENDA DA PLANTA DE LOCAÇÃO

- (A) ORIENTAÇÃO DOS EIXOS DOS PILARES
- (1) ORIENTAÇÃO DOS EIXOS DOS PILARES

NOTAS 3 : GERAIS

- 1 - Dimensões em Centímetros e Níveis em metros
- 2 - Conferir as disposições das armaduras antes da concretagem.
- 3 - A Responsabilidade pela fiscalização da obra é do Engº resp Técnico.
- 4 - Aconselhamos moldagem de corpos de prova para cada caminho de concreto.
- 5 - Respeitar os prazos mínimos para retirada de formas e escoramentos.
- 6 - Evitar romper concreto após endurecido, com marreta e talhadeira.
- 7 - Toda e qualquer alteração no respectivo projeto, o Calculista deverá ser consultado e o mesmo deverá emitir seu parecer por escrito.



PROJETO ESTRUTURAL

PROJETO ESTRUTURAL	CONTRATADO: Kayo Henrique Moreira	CLIENTE: SECRETARIA DE ATENÇÃO PRIMÁRIA À SAÚDE	5
Endereço: Rua: Brasília, nº 365 Bairro: Centro, Areado - MG	OBRA: MINISTÉRIO DA SAÚDE	Número Cliente: 01/2024	
Contratado. Email: eng@vivi.kayomoreira@gmail.com	CREA-MG: 199774D	ENDEREÇO OBRA: UNIDADE BÁSICA DE SAÚDE	
VERIF	ENTREGA	REVISÃO	REFERÊNCIA: (1°DIEDRO)
DATA: 28/08/2024	28/08/2024	00	UNIDADE: (EXCETO INDICADO) CM
NOME			TÍTULO: DETALHAMENTO DAS SAPATAS DE FUNDAÇÃO
VISTO			
Classe Concreto-MPA: 30	ESCALA: INDICADAS EM PLANTA	DESENHO NÚMERO: 00001	MOD: EST
			REVISÃO: 00
			FOLHA: 5 / 34

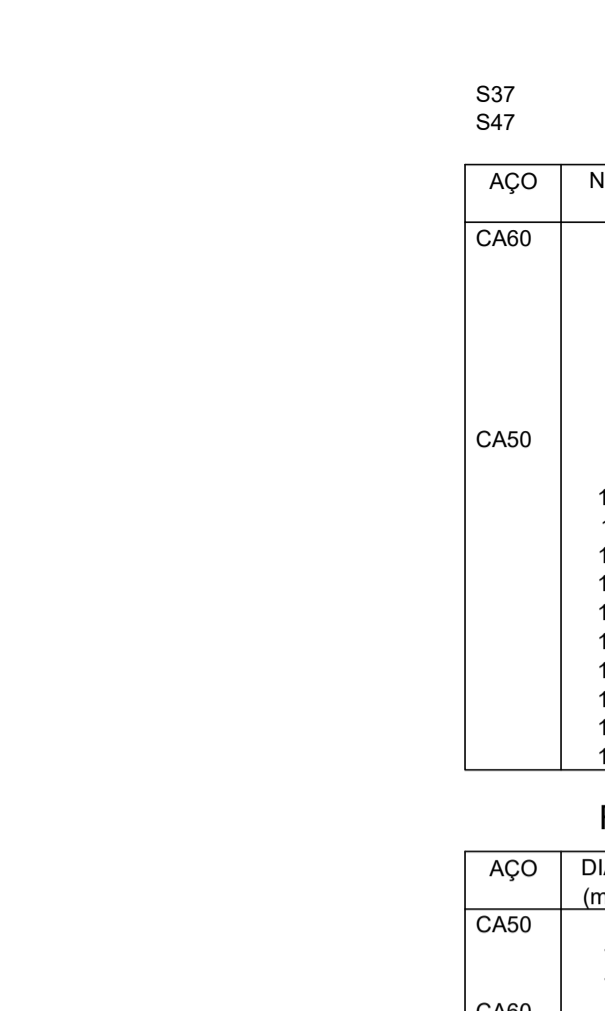
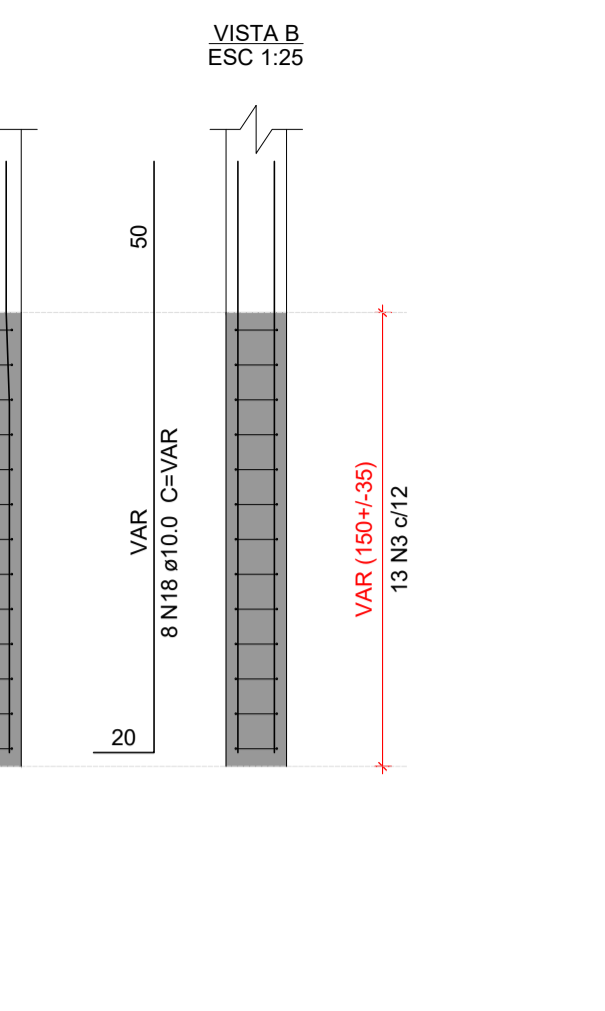
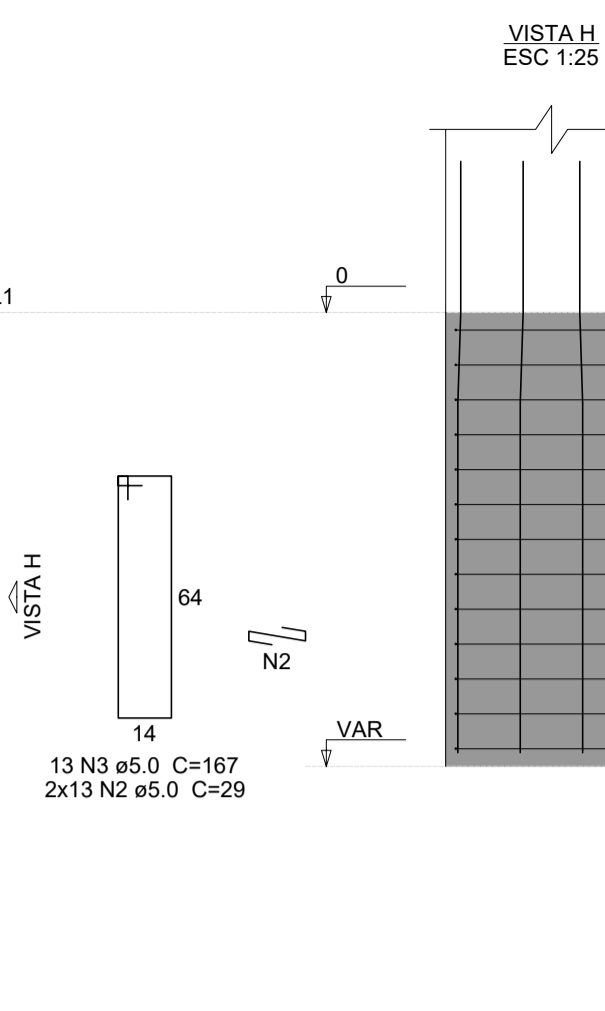
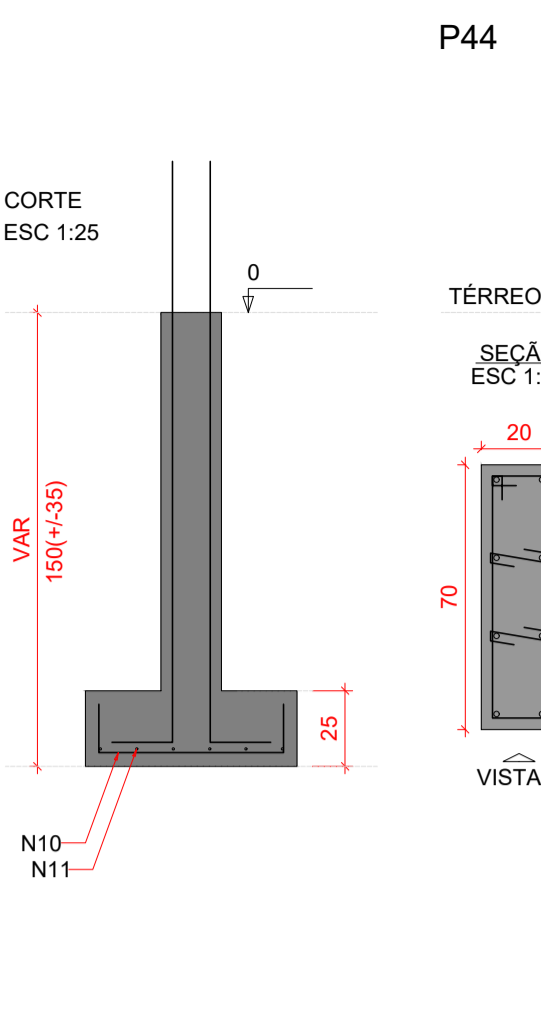
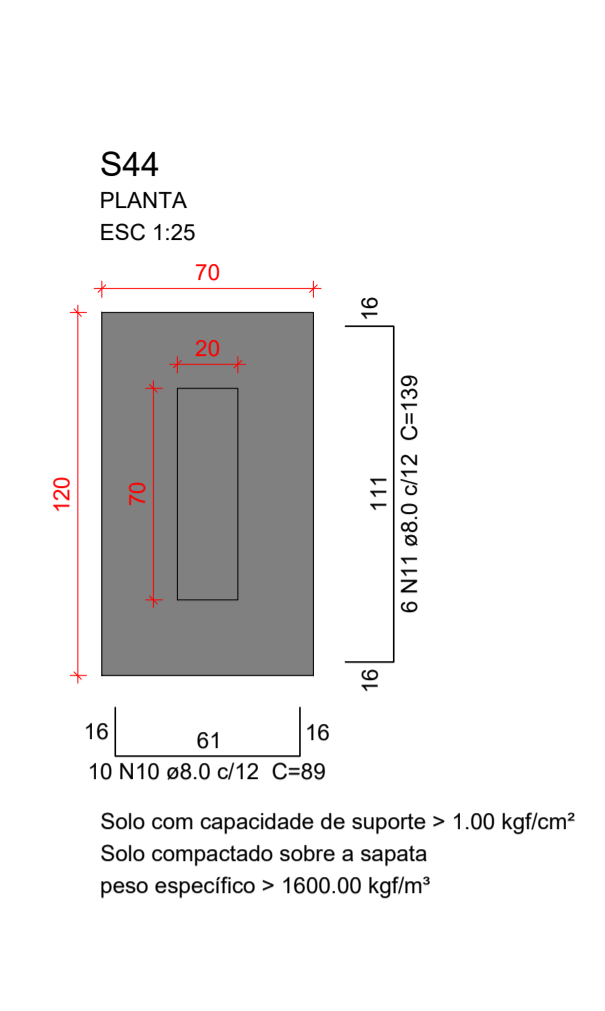
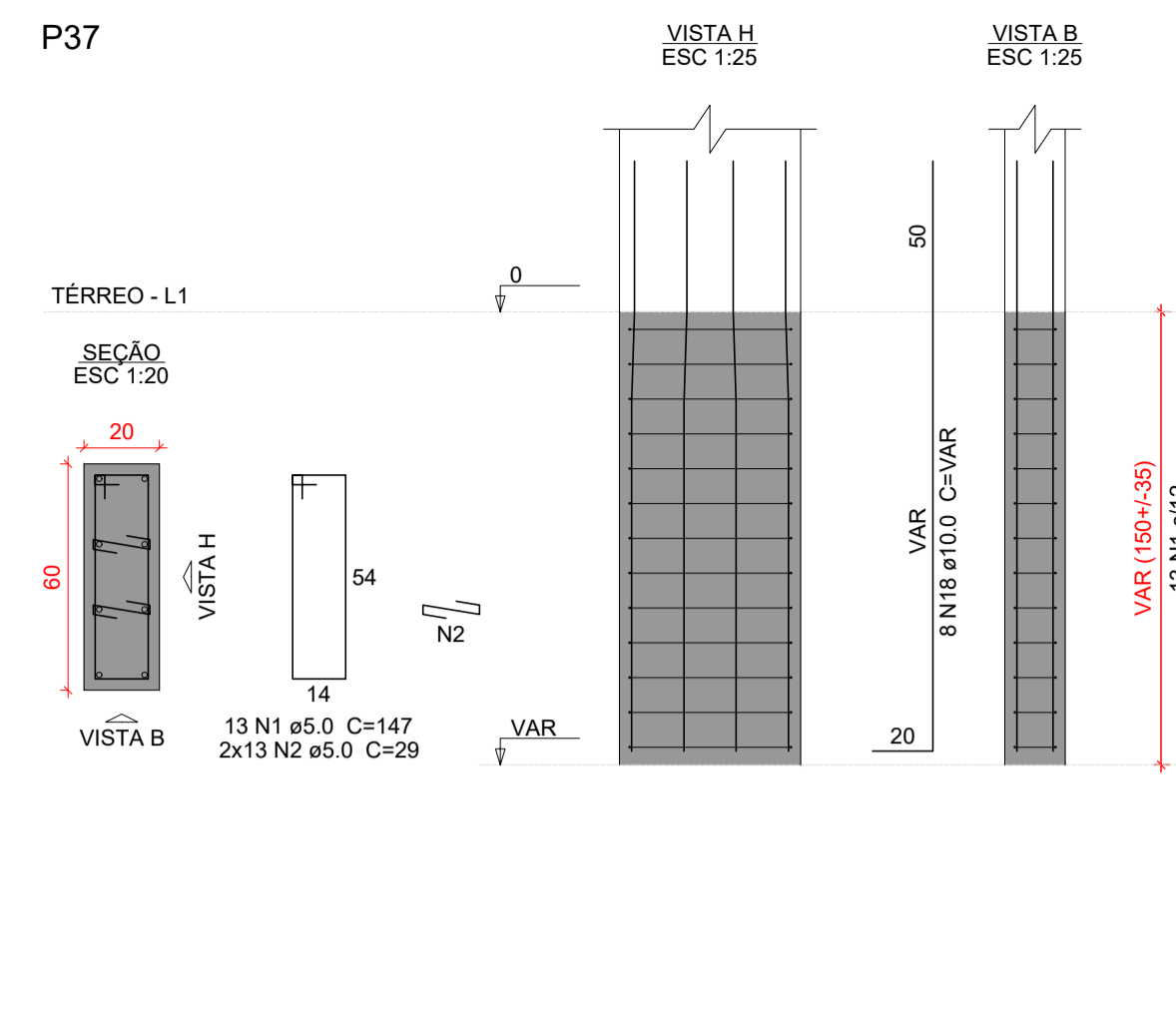
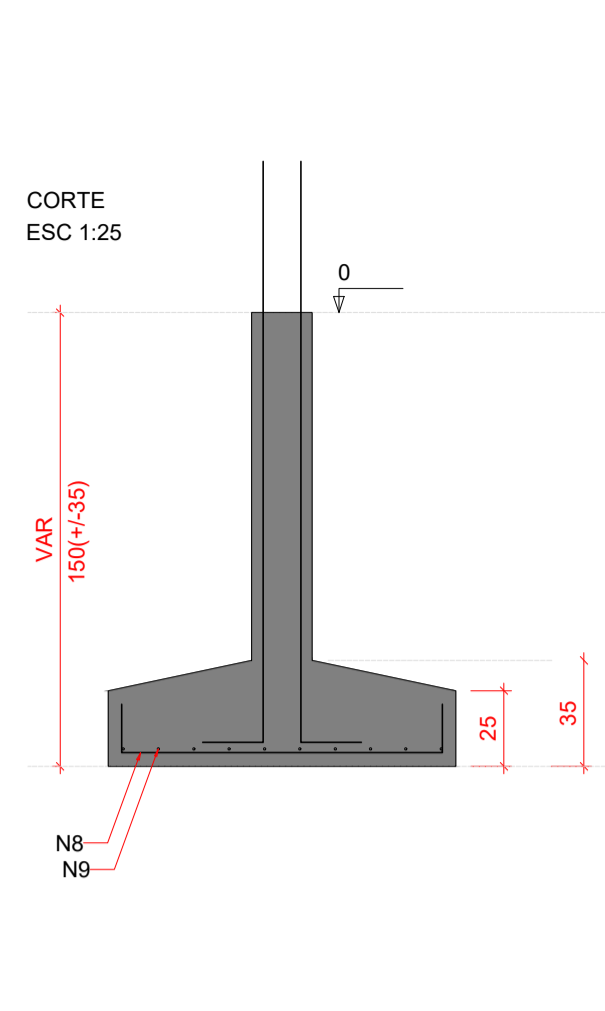
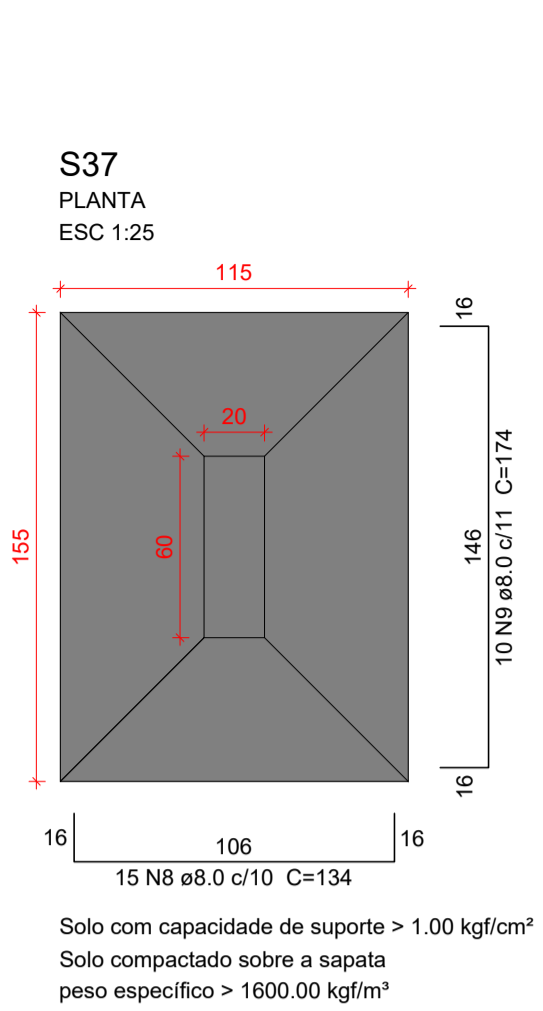

**Relação do aço**

CAÇO	N	DIAM (mm)	QUANT	C.UNIT (cm)	C.TOTAL (cm)
CA60	1	5.0	13	147	1911
	2	5.0	78	29	2262
	3	5.0	13	167	2171
	4	5.0	13	87	1131
	5	5.0	13	153	1989
	6	5.0	13	67	871
	7	5.0	10	77	770
CA50	8	8.0	15	134	2010
	9	8.0	10	174	1740
	10	8.0	10	89	890
	11	8.0	6	139	834
	12	8.0	43	159	6837
	13	8.0	14	169	2366
	14	8.0	13	124	1612
	15	8.0	9	164	1476
	16	8.0	11	144	1584
	17	8.0	11	149	1639
	18	10.0	32	VAR	VAR
	19	12.5	6	VAR	VAR

**Resumo do aço**

AÇO	DIAM (mm)	C.TOTAL (m)	PESO + 10 % (kg)
CA50	8.0	209.9	91.1
CA50	10.0	68.5	46.4
CA60	5.0	111.1	13.5
CA60	5.0	111.1	18.8

PESO TOTAL (kg)  
CA50 151.1  
CA60 18.8

Volume de concreto (C-30) = 3.51 m<sup>3</sup>  
Área de forma = 16.77 m<sup>2</sup>

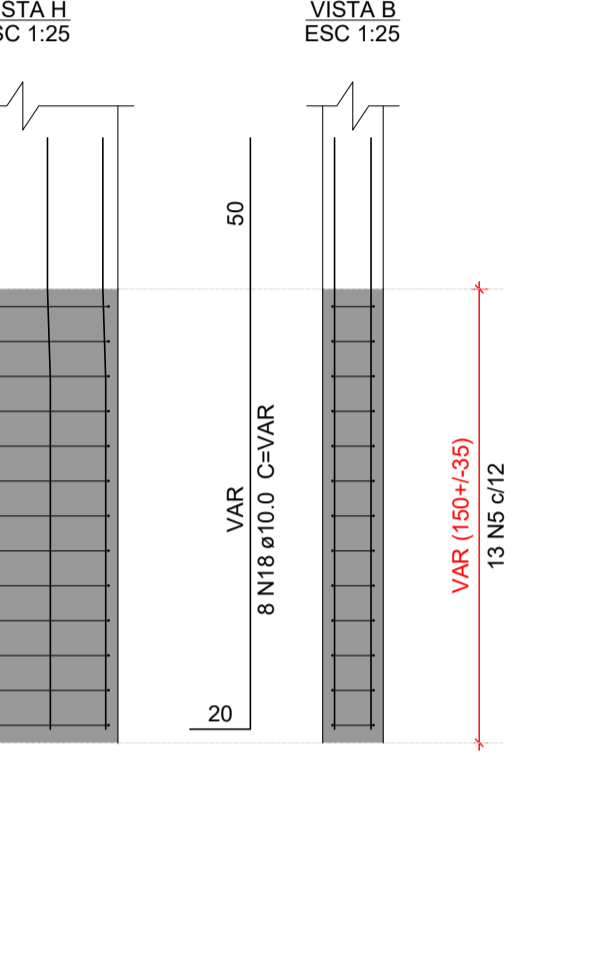
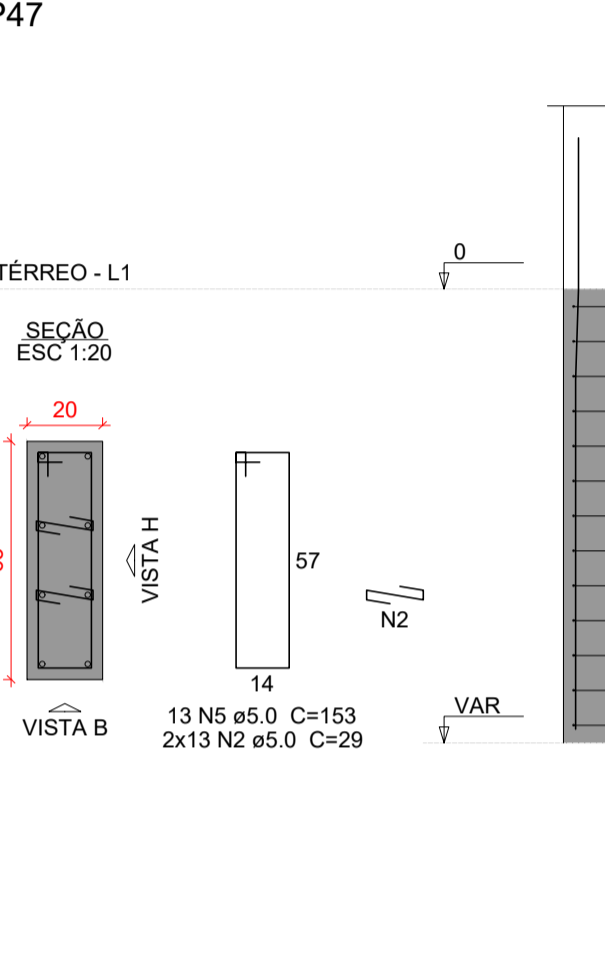
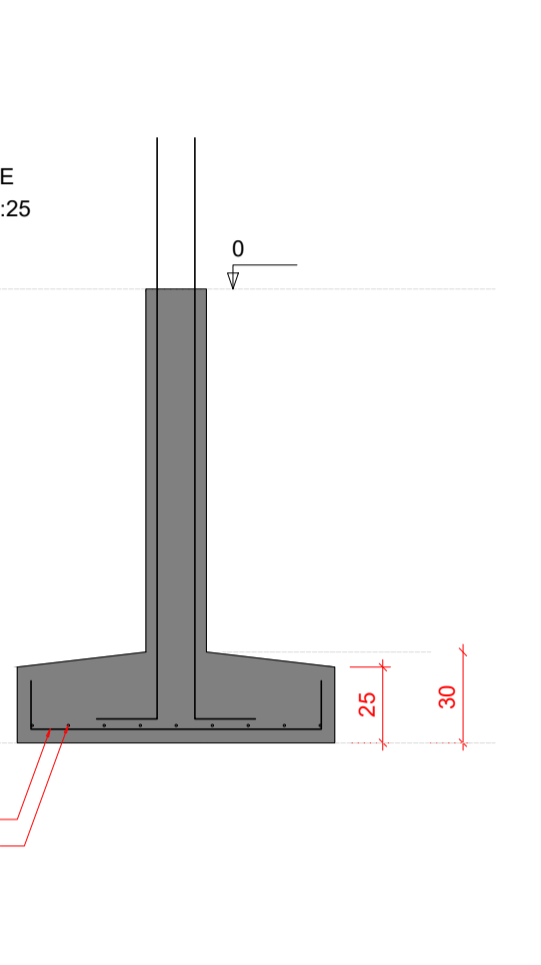
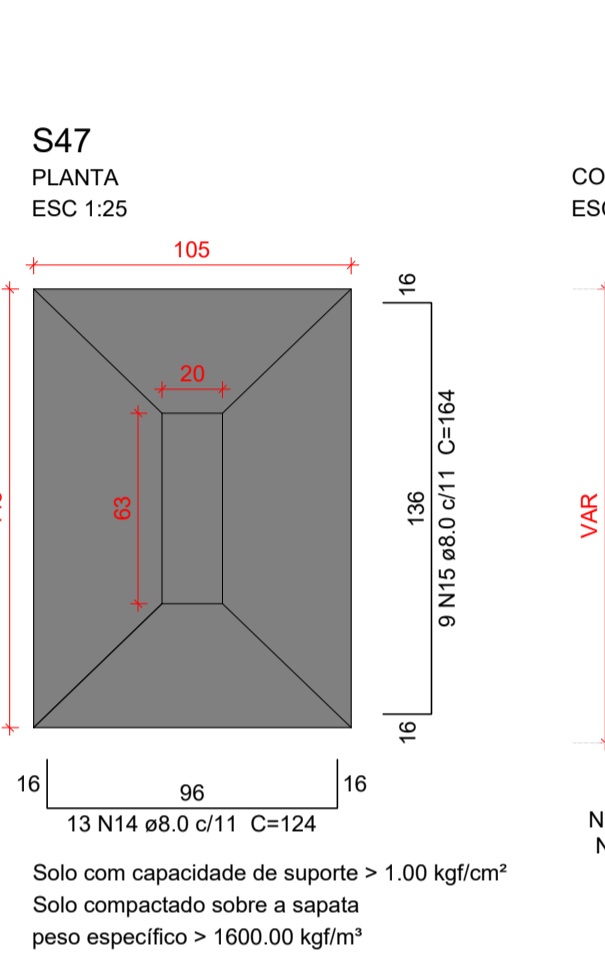
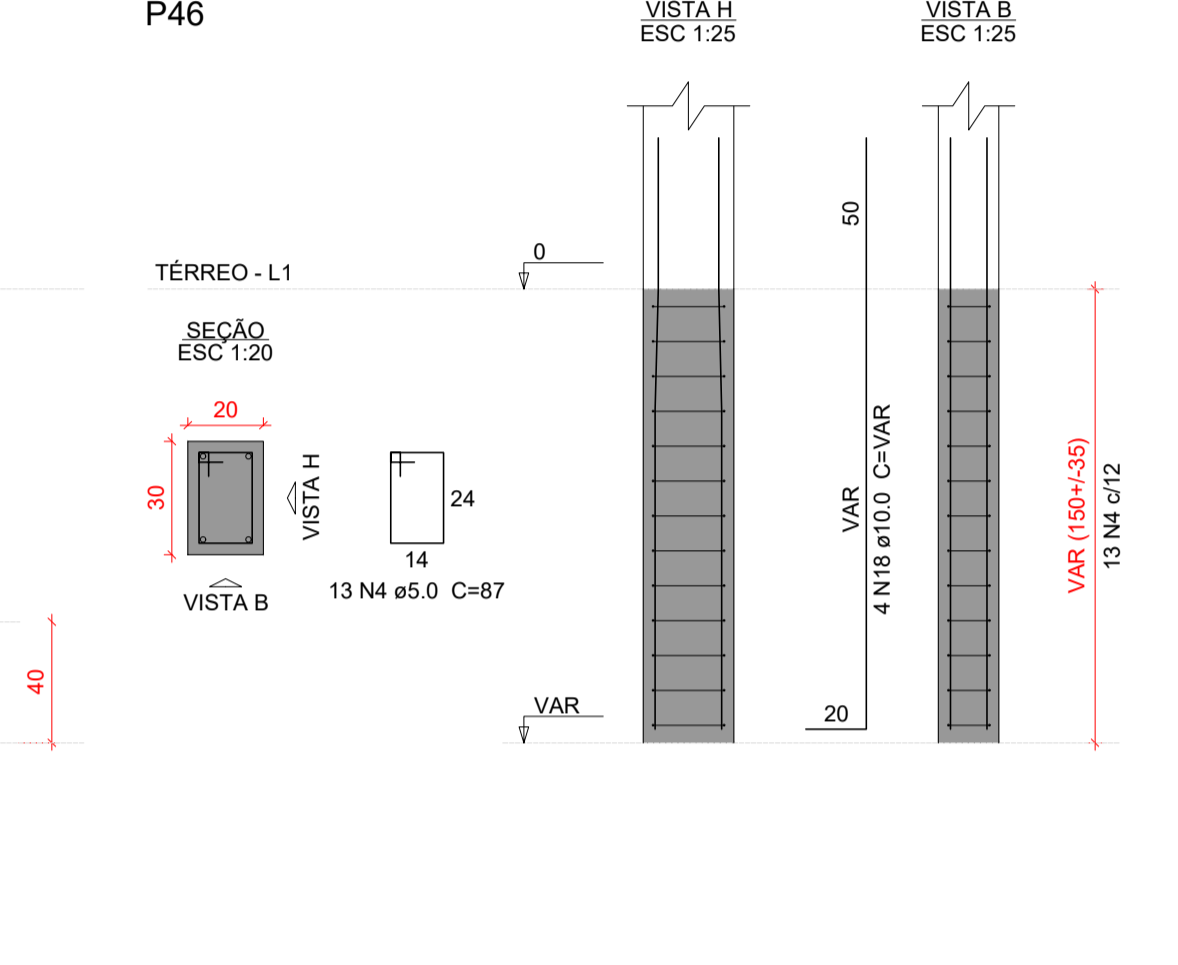
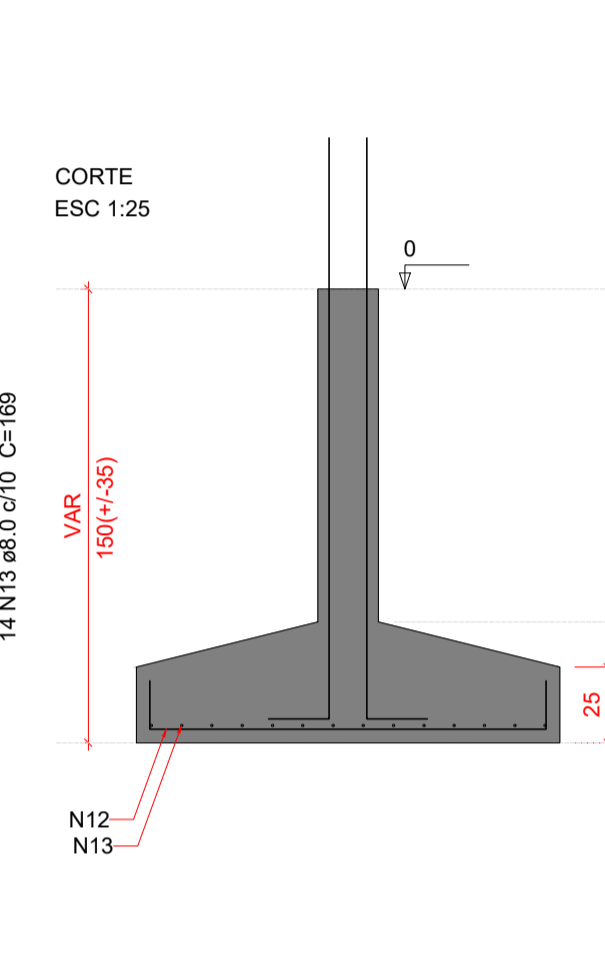
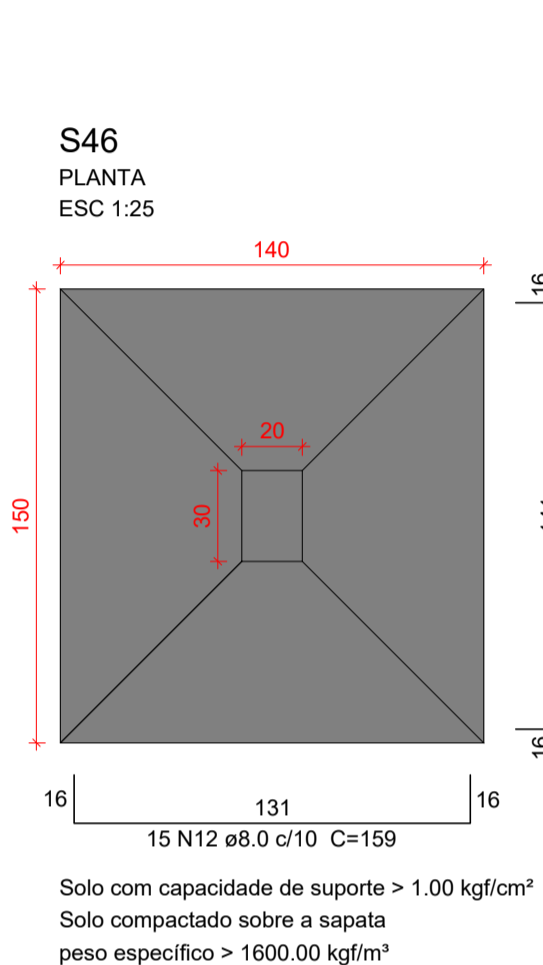

**Características do Projeto**

1 - COBRIMENTO DAS ARMADURAS - PILARES E VIGAS:	3.0 cm
2 - COBRIMENTO DAS ARMADURAS - LAJES E ESCADAS:	3.0 cm
3 - COBRIMENTO DAS ARMADURAS - FUNDAÇÃO:	4.5 cm
4 - PREVER LASTRO DE CONCRETO MAGRO (5 cm) SOB AS ESTRUTURAS EM CONCRETO.	

**NOTAS 1 : DURABILIDADE**

1 - CLASSE DE AGRESSIVIDADE AMBIENTAL:	II
2 - MÓDULO DE ELASTICIDADE >	35.42 GPa
3 - FATOR A/C <	0.4
4 - AÇO CA 50A E CA 60B	
5 - CONCRETO CLASSE >	30 MPa
6 - CONSUMO DE CIMENTO >	350 Kg/m <sup>3</sup>

**NOTAS 2 : NORMAS**

- 5 - OS VENTOS INCIDENTES NAS FACES X (90°) E Y (0°), RESPECTIVAMENTE, NÃO OCORREM SIMULTANEAMENTE.
- NBR 06118 - 2023 - Projeto de Estruturas de Concreto armado
- NBR 06120 - 2019 - Cargas para o Cálculo de Estruturas de edificações - Procedimento
- NBR 06123 - 2023 - Forças Devidas ao Vento em Edificações
- NBR 8681 - 2003 - Ações e Segurança nas Estruturas
- NBR 6122 - 2022 - Projeto e execução de Fundações

**LEGENDA DA PLANTA DE LOCAÇÃO**

- (A) ORIENTAÇÃO DOS EIXOS DOS PILARES
- (1) ORIENTAÇÃO DOS EIXOS DOS PILARES

**NOTAS 3 : GERAIS**

- 1 - Dimensões em Centímetros e Níveis em metros
- 2 - Conferir as disposições das armaduras antes da concretagem.
- 3 - A Responsabilidade pela fiscalização da obra é do Eng<sup>o</sup> resp Técnico.
- 4 - Aconselhamos moldagem de corpos de prova para cada caminho de concreto.
- 5 - Respeitar os prazos mínimos para retirada de formas e escoramentos.
- 6 - Evitar romper concreto após endurecido, com marreta e talhadeira.
- 7 - Toda e qualquer alteração no respectivo projeto, o Calculista deverá ser consultado e o mesmo deverá emitir seu parecer por escrito.



**PROJETO ESTRUTURAL**

PROJETO ESTRUTURAL	CONTRATADO: Kayo Henrique Moreira Endereço: Rua Brasília, nº 385 Bairro: Centro, Areado - MG	CLIENTE: SECRETARIA DE ATENÇÃO PRIMÁRIA À SAÚDE OBRA: MINISTÉRIO DA SAÚDE	<b>6</b>
Contratado: CREA-MG: 199774/D	Email: engcivil.kayomoreira@gmail.com	ENDEREÇO OBRA: UNIDADE BÁSICA DE SAÚDE	
VERIF	ENTREGA	REVISÃO	Número Cliente: 01/2024
DATA: 28/08/2024	28/08/2024	00	REFERÊNCIA: (1°DIEDRO)
NOME	TÍTULO: DETALHAMENTO DAS SAPATAS DE FUNDAÇÃO		
VISTO	ESCALA: INDICADAS EM PLANTA	DESENHO NÚMERO: 00001	MOD: EST
Classe Concreto-MPA: 30			REVISÃO: 00
			FOLHA: 6 / 34

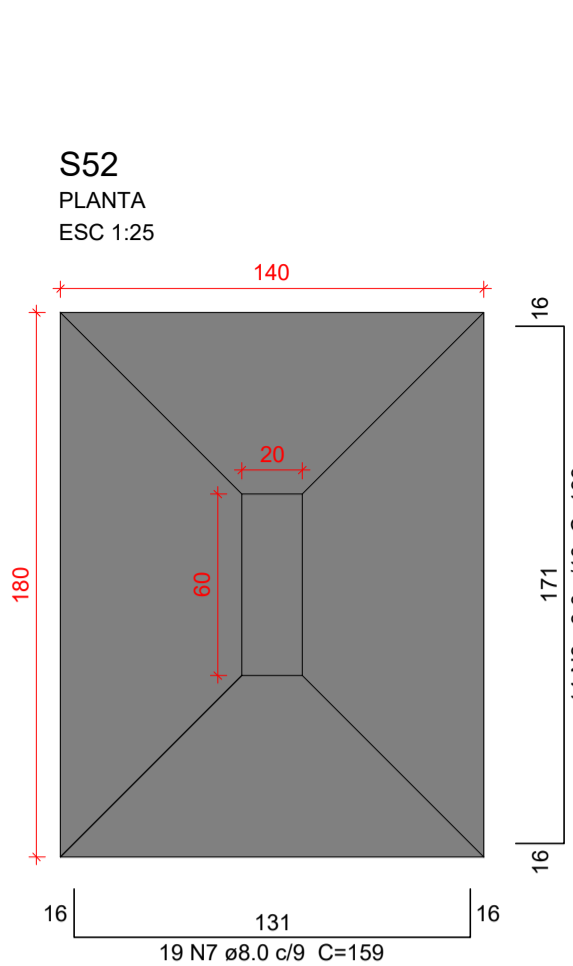

Solo com capacidade de suporte > 1.00 kgf/cm<sup>2</sup>  
Solo compactado sobre a sapata  
peso específico > 1600.00 kg/m<sup>3</sup>

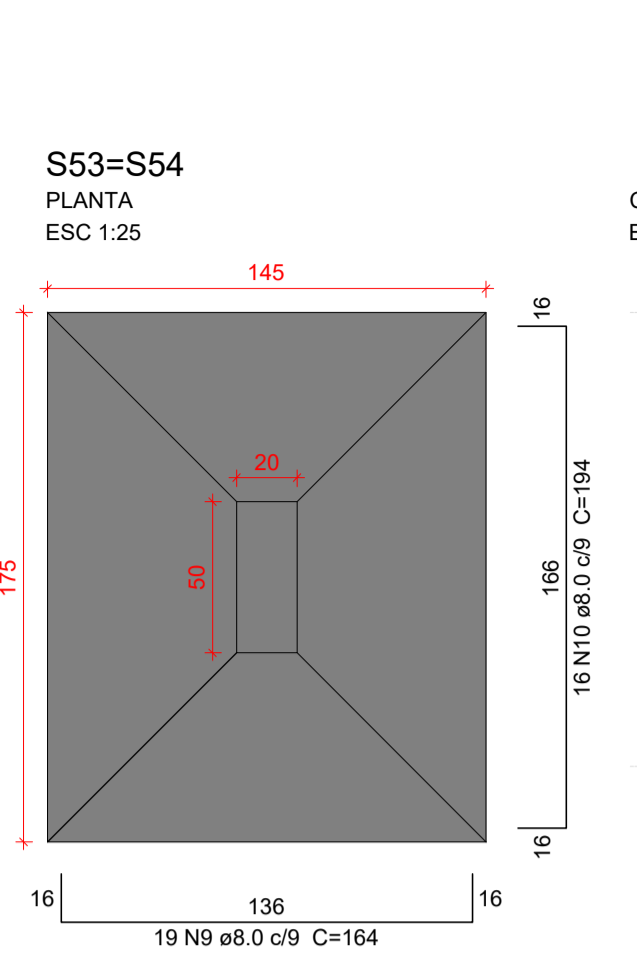
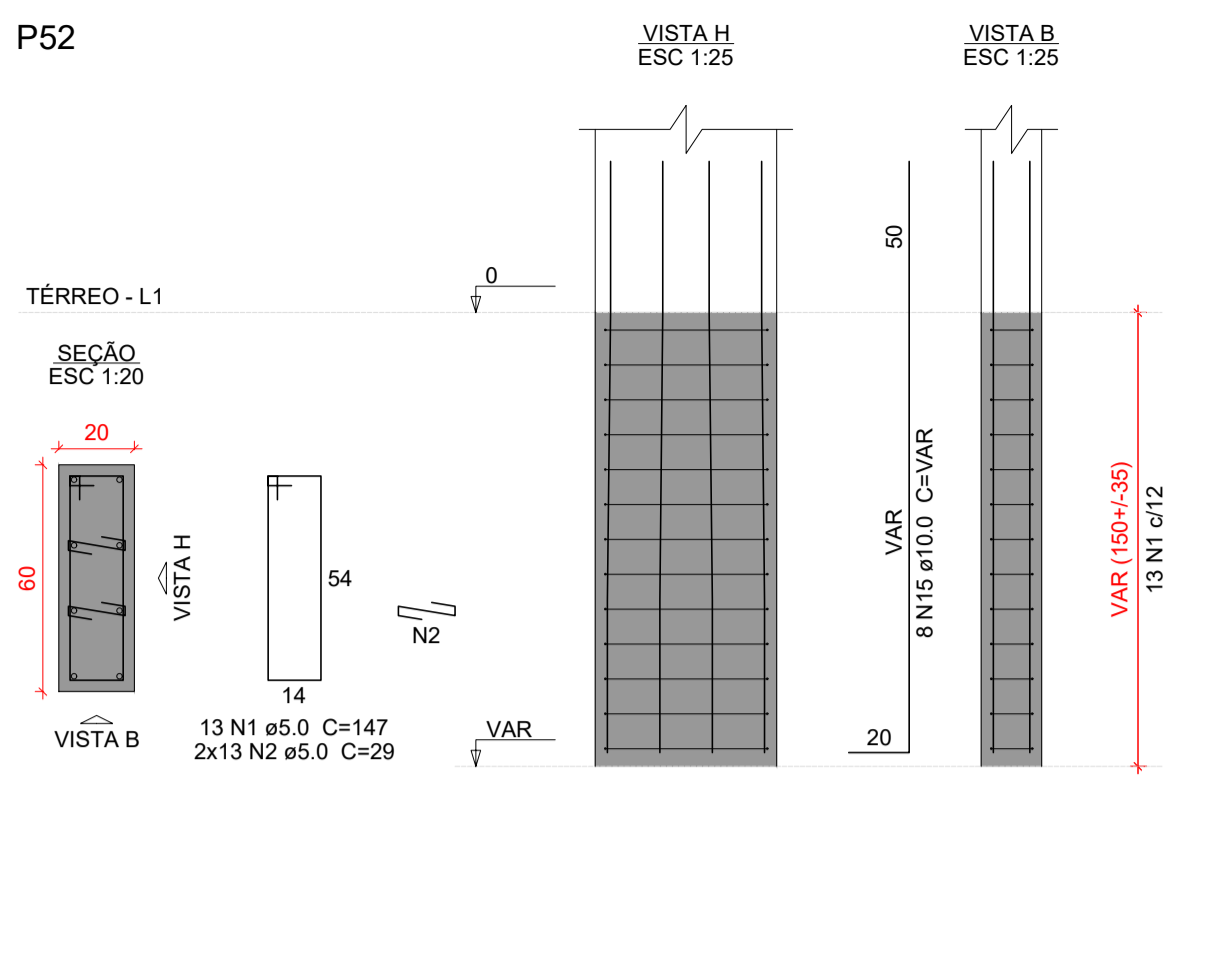
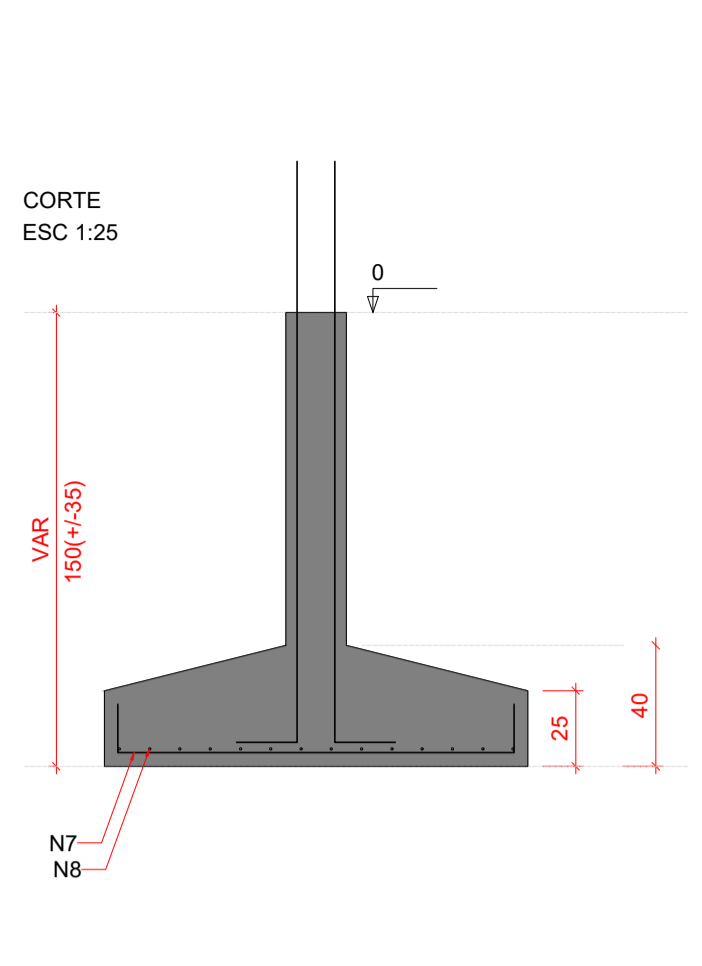

Solo com capacidade de suporte > 1.00 kgf/cm<sup>2</sup>  
Solo compactado sobre a sapata  
peso específico > 1600.00 kg/m<sup>3</sup>

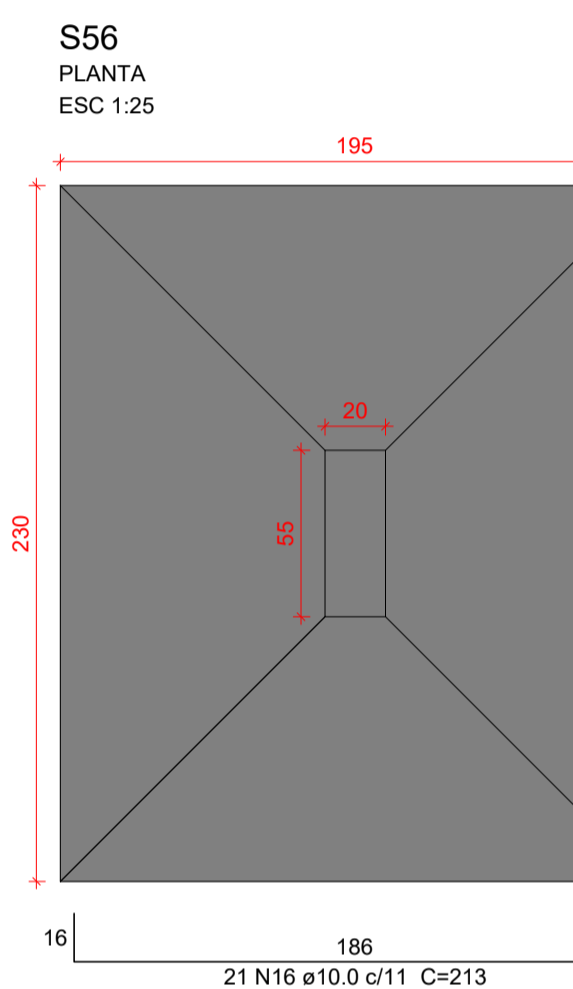
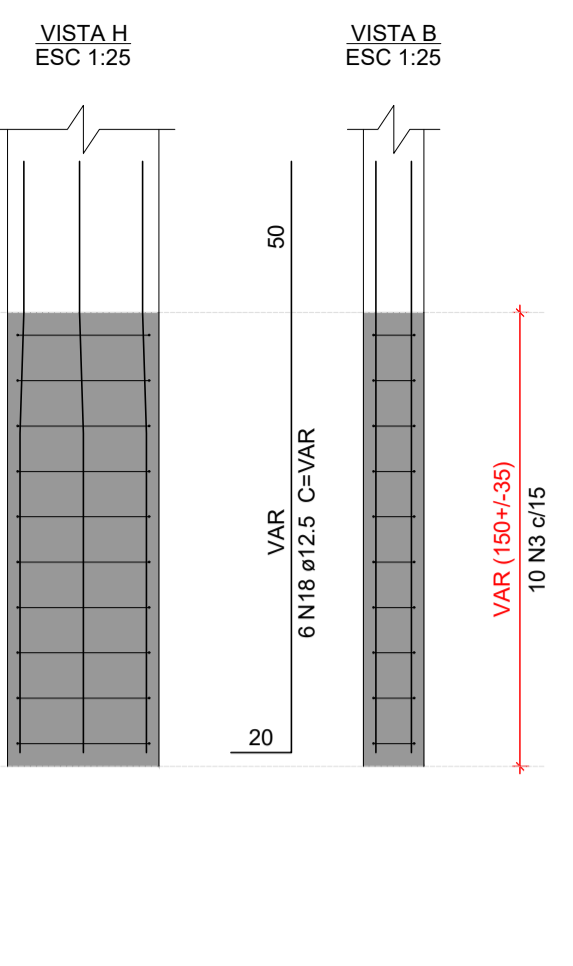
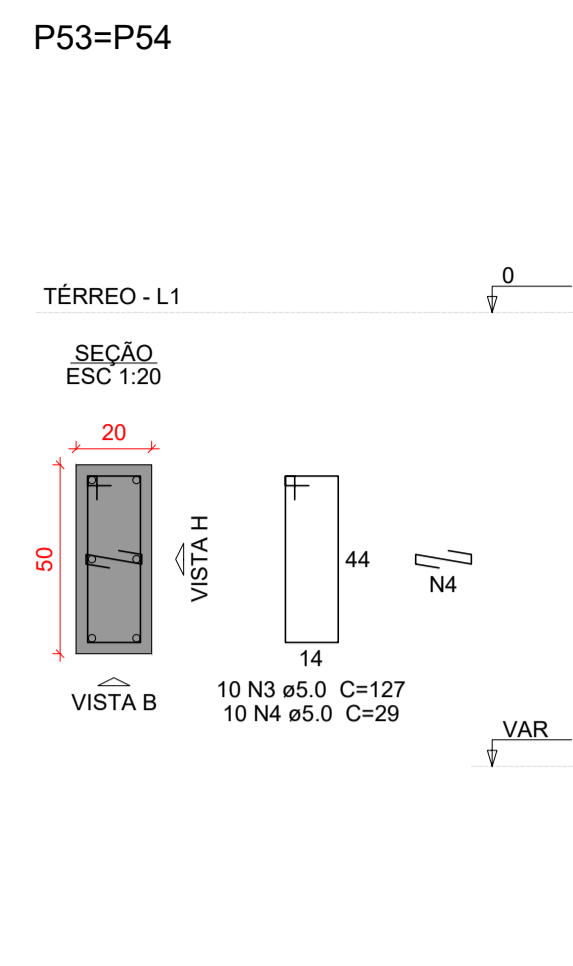
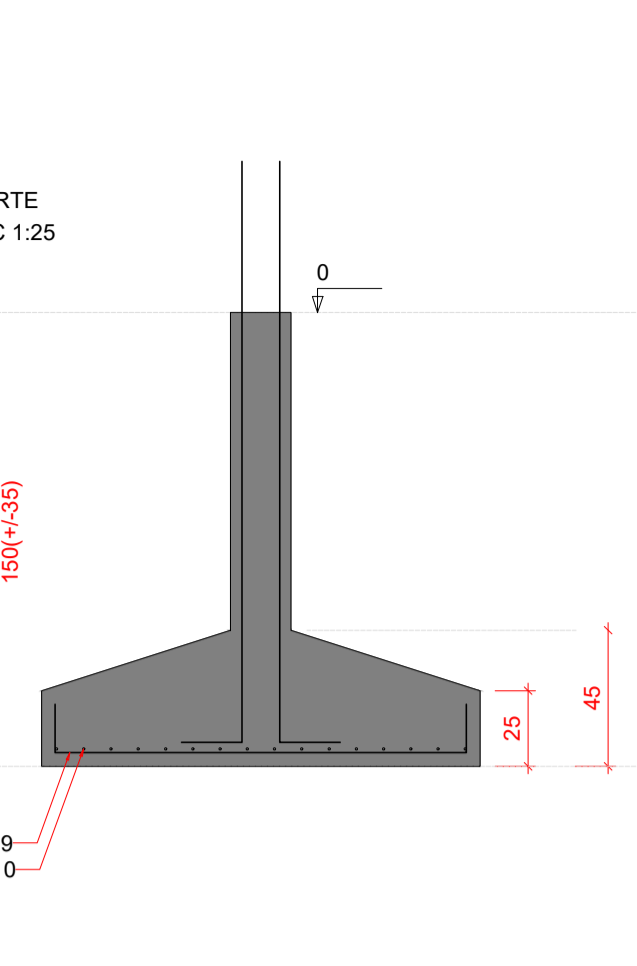

Solo com capacidade de suporte > 1.00 kgf/cm<sup>2</sup>  
Solo compactado sobre a sapata  
peso específico > 1600.00 kg/m<sup>3</sup>

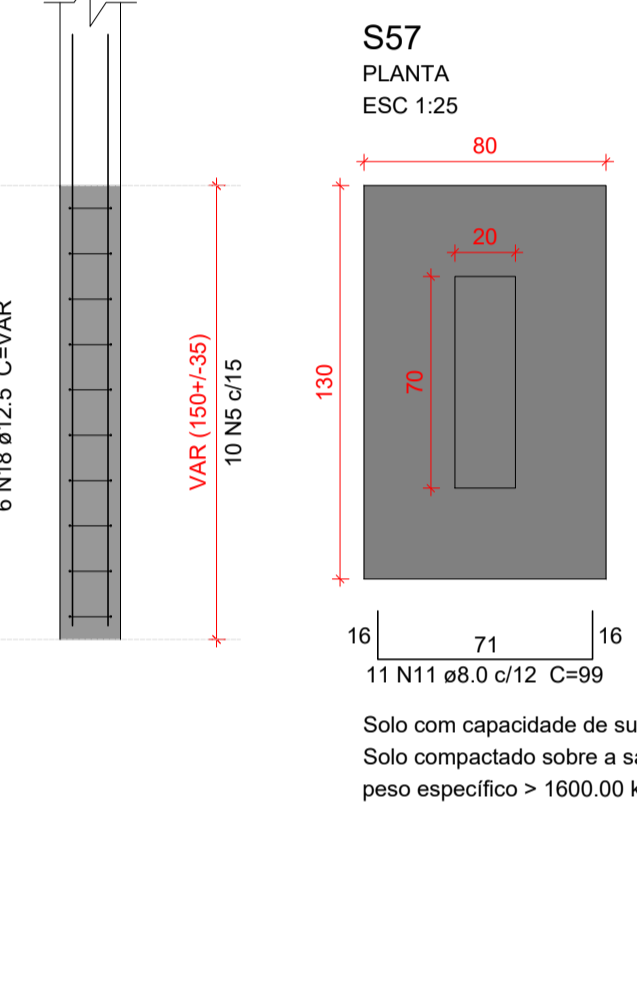
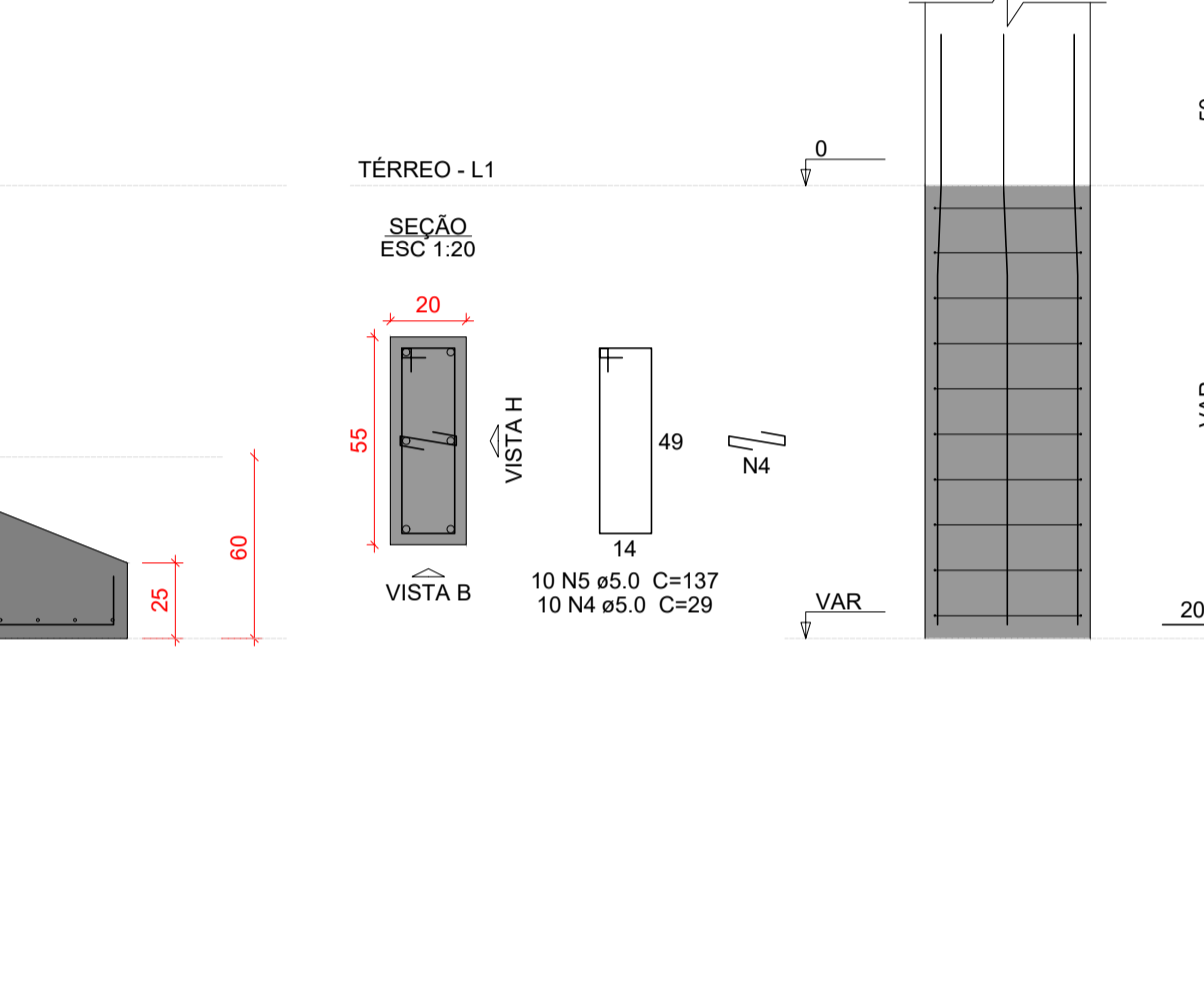
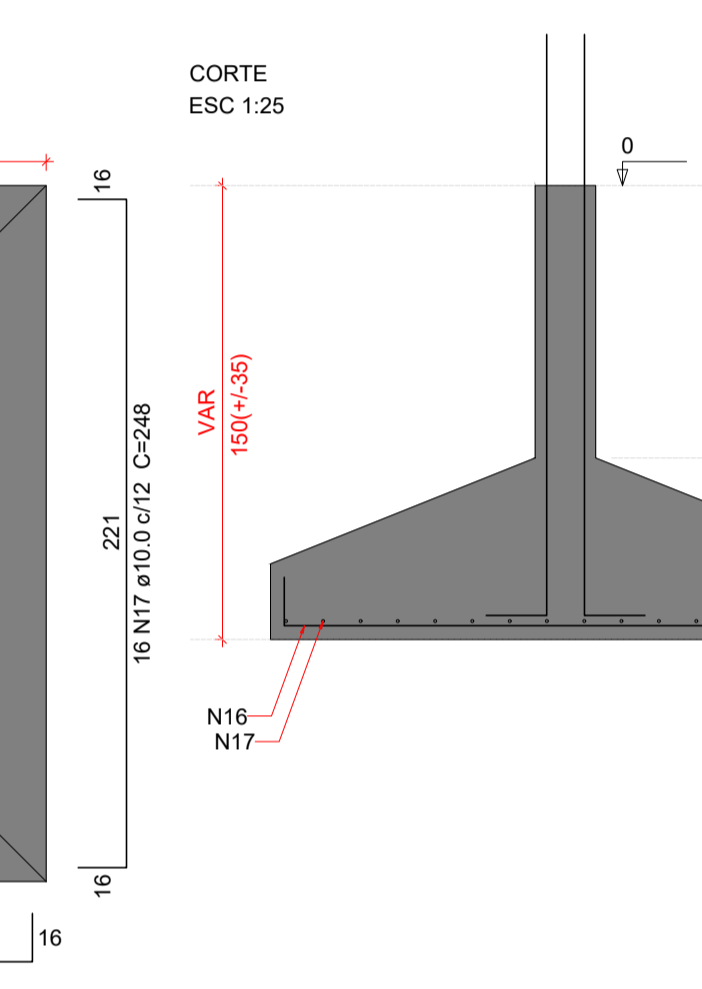

Solo com capacidade de suporte > 1.00 kgf/cm<sup>2</sup>  
Solo compactado sobre a sapata  
peso específico > 1600.00 kg/m<sup>3</sup>

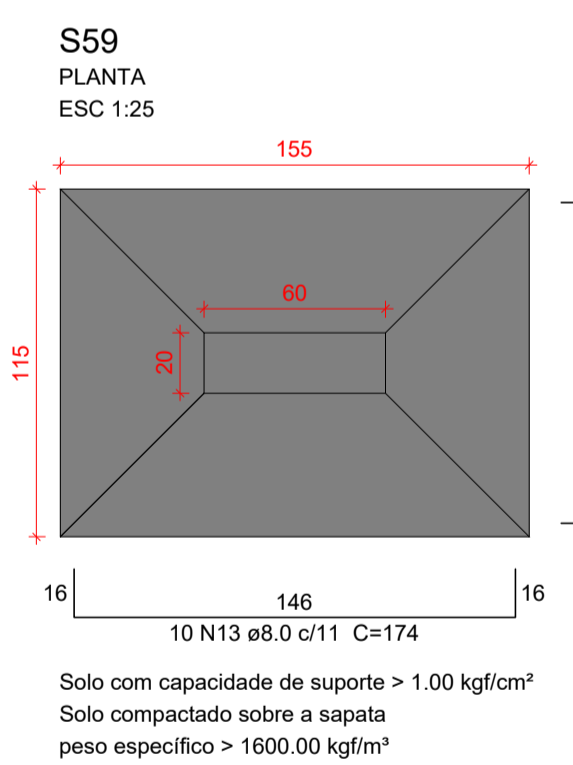
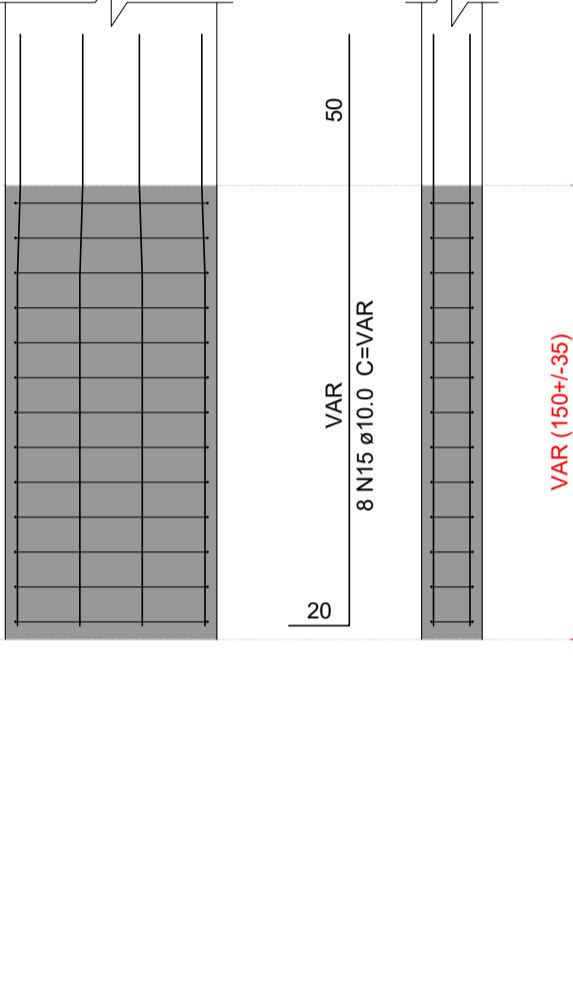
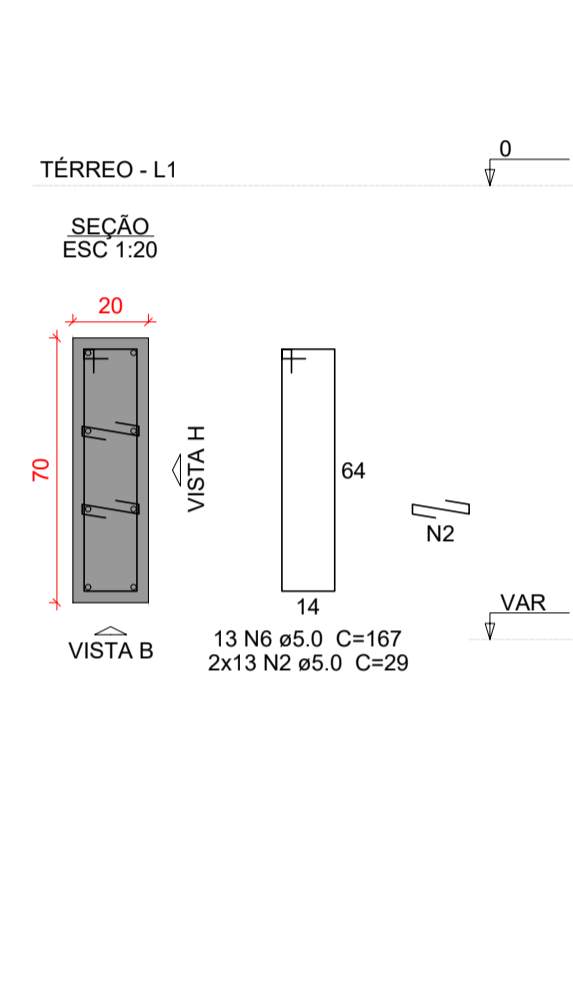
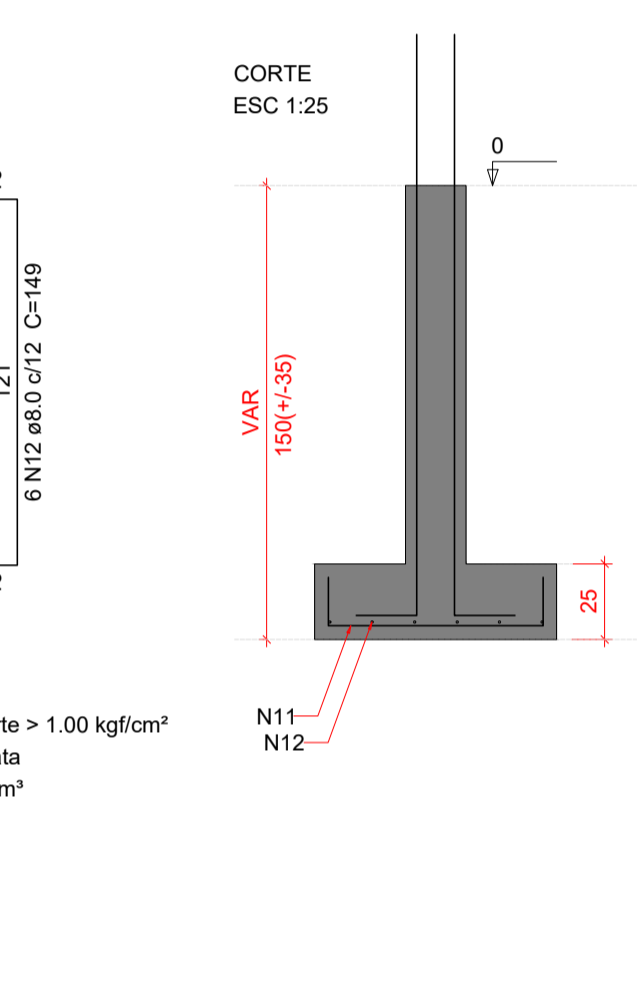

Solo com capacidade de suporte > 1.00 kgf/cm<sup>2</sup>  
Solo compactado sobre a sapata  
peso específico > 1600.00 kg/m<sup>3</sup>

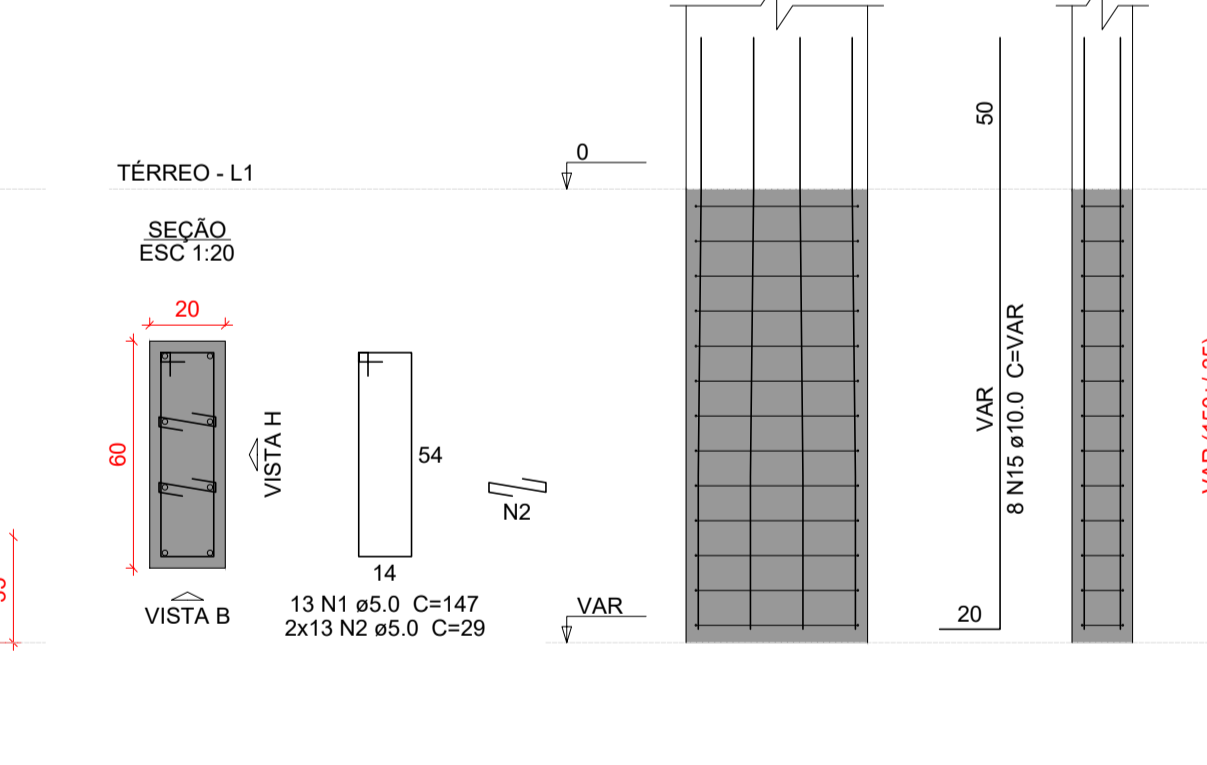
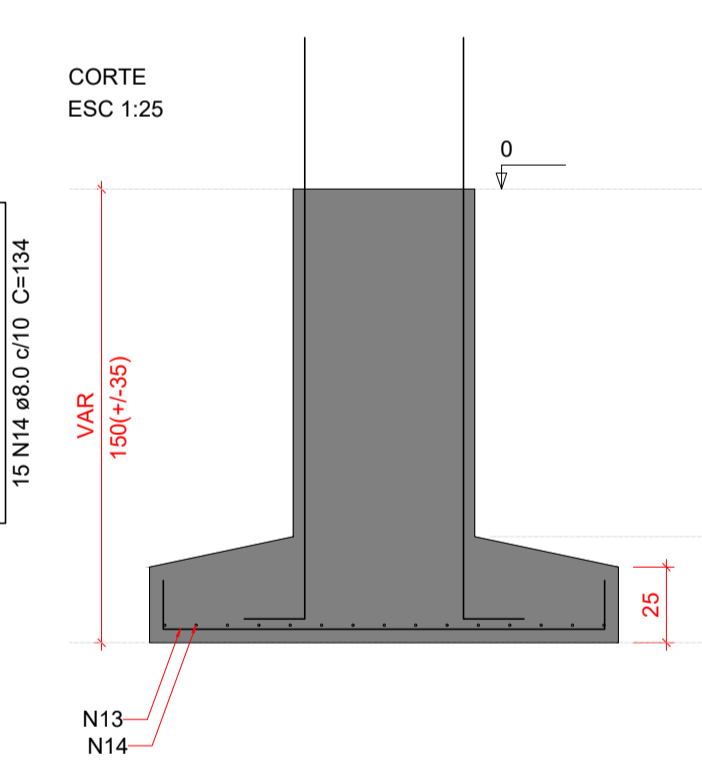

**Relação do aço**

AÇO	N	DIAM (mm)	QUANT	C.UNIT (cm)	C.TOTAL (cm)
CA60	1	5.0	26	147	3822
	2	5.0	78	29	2262
	3	5.0	20	127	2540
	4	5.0	30	29	870
	5	5.0	10	137	1370
CA50	6	5.0	13	167	2171
	7	8.0	19	159	3021
	8	8.0	14	199	2786
	9	8.0	38	164	6232
	10	8.0	32	194	6208
	11	8.0	11	99	1089
	12	8.0	6	149	894
	13	8.0	10	174	1740
	14	8.0	15	134	2010
	15	10.0	24	VAR	VAR
	16	10.0	21	213	4473
	17	10.0	16	248	3968
	18	12.5	18	VAR	VAR

**Resumo do aço**

AÇO	DIAM (mm)	C.TOTAL (m)	PESO + 10 % (kg)
CA50	8.0	239.8	104.1
	10.0	135.8	92.1
	12.5	38.4	40.6
CA60	5.0	130.4	22.1
<b>PESO TOTAL (kg)</b>			
CA50		236.8	
CA60		22.1	

Volume de concreto (C-30) = 5.75 m<sup>3</sup>  
Área de forma = 19.46 m<sup>2</sup>

**Características do Projeto**

1 - COBRIMENTO DAS ARMADURAS - PILARES E VIGAS: 3.0 cm  
2 - COBRIMENTO DAS ARMADURAS - LAJES E ESCADAS: 3.0 cm  
3 - COBRIMENTO DAS ARMADURAS - FUNDAÇÃO: 4.5 cm  
4 - PREVER LASTRO DE CONCRETO MAGRO (5 cm) SOB AS ESTRUTURAS EM CONCRETO.

5 - OS VENTOS INCIDENTES NAS FACES X (90°) E Y (0°), RESPECTIVAMENTE, NÃO OCORREM SIMULTANEAMENTE.

**LEGENDA DA PLANTA DE LOCAÇÃO**

(A) ORIENTAÇÃO DOS EIXOS DOS PILARES  
(1) ORIENTAÇÃO DOS EIXOS DOS PILARES



# PROJETO ESTRUTURAL

**NOTAS 1 : DURABILIDADE**

1 - CLASSE DE AGRESSIVIDADE AMBIENTAL: II  
2 - MÓDULO DE ELASTICIDADE > 35.42 GPa  
3 - FATOR A/C < 0.4  
4 - AÇO CA 50A e CA 60B  
5 - CONCRETO CLASSE > 30 MPa  
6 - CONSUMO DE CIMENTO > 350 Kg/m<sup>3</sup>

**NOTAS 2 : NORMAS**

- NBR 06118 - 2023 - Projeto de Estruturas de Concreto armado  
- NBR 06120 - 2019 - Cargas para o Cálculo de Estruturas de edificações - Procedimento  
- NBR 06123 - 2023 - Forças Devidas ao Vento em Edificações  
- NBR 8681 - 2003 - Ações e Segurança nas Estruturas  
- NBR 6122 - 2022 - Projeto e execução de Fundações

**NOTAS 3 : GERAIS**

1 - Dimensões em Centímetros e Níveis em metros  
2 - Conferir as disposições das armaduras antes da concretagem.  
3 - A Responsabilidade pela fiscalização da obra é do Eng<sup>o</sup> resp Técnico.  
4 - Aconselhamos moldagem de corpos de prova para cada caminho concreto.  
5 - Respeitar os prazos mínimos para retirada de formas e escoramentos.  
6 - Evitar romper concreto após endurecido, com marreta e talhadeira.  
7 - Toda e qualquer alteração no respectivo projeto, o Calculista deverá ser consultado e o mesmo deverá emitir seu parecer por escrito.

PROJETO ESTRUTURAL	CONTRATADO: Kayo Henrique Moreira	CLIENTE: SECRETARIA DE ATENÇÃO PRIMÁRIA À SAÚDE	Número Cliente: 01/2024
	Endereço: Rua Brasília, nº 385 Bairro: Centro, Areado - MG	OBRA: MINISTÉRIO DA SAÚDE	
Contratado: CREA-MG: 199774/D	Email: engcivil.kayomoreira@gmail.com	ENDEREÇO OBRA: UNIDADE BÁSICA DE SAÚDE	
VERIF	ENTREGA	REVISÃO	REFERÊNCIA: (1°DIEDRO)
DATA: 28/08/2024	28/08/2024	00	UNIDADE: (EXCETO INDICADO) CM
NOME			TÍTULO: DETALHAMENTO DAS SAPATAS DE FUNDAÇÃO
VISTO			
Classe Concreto-MPa: 30	ESCALA: INDICADAS EM PLANTA	DESENHO NÚMERO: 00001	MOD: EST REVISÃO: 00 FOLHA: 7 / 34

**S20-21**  
PLANTA  
ESC 1:25

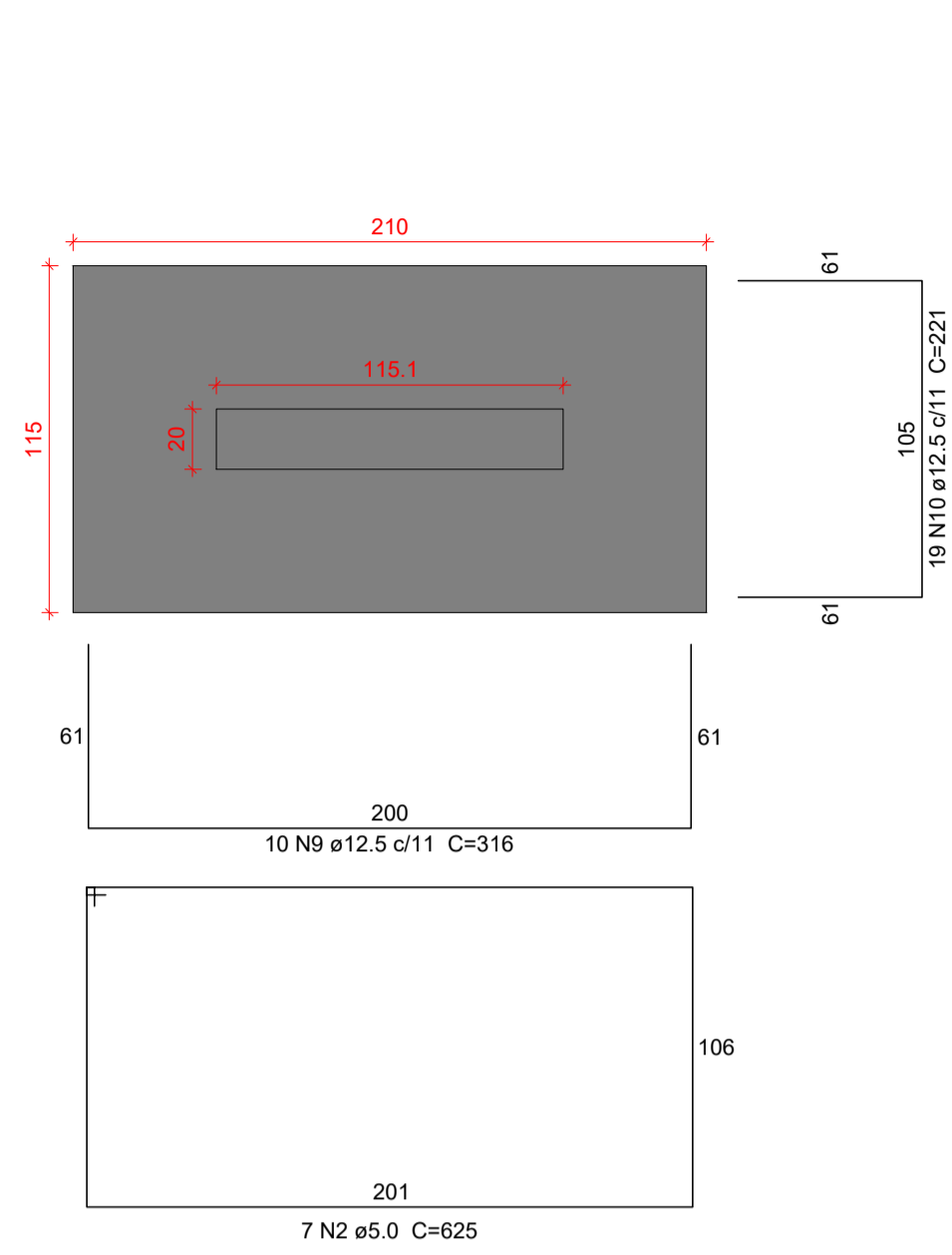

Solo com capacidade de suporte > 1.00 kgf/cm<sup>2</sup>  
Solo compactado sobre a sapata  
peso específico > 1600.00 kg/m<sup>3</sup>

**S23-24**  
PLANTA  
ESC 1:25

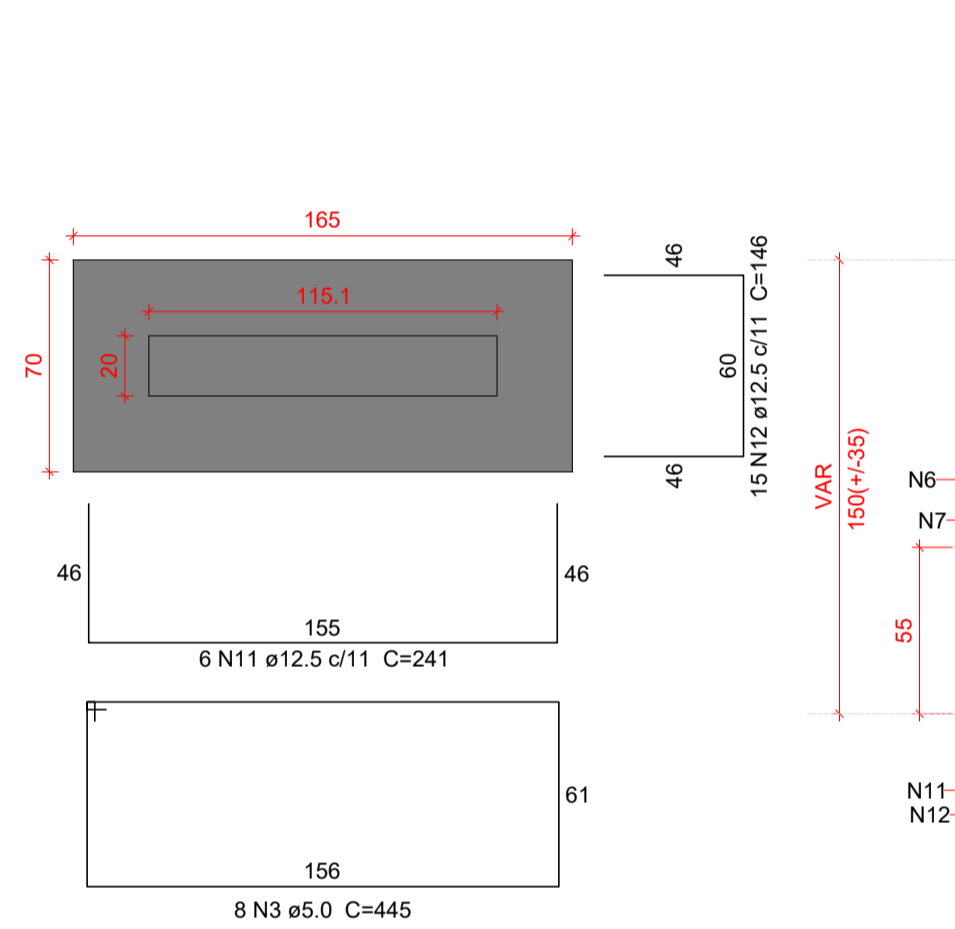

Solo com capacidade de suporte > 1.00 kgf/cm<sup>2</sup>  
Solo compactado sobre a sapata  
peso específico > 1600.00 kg/m<sup>3</sup>

**CORTE**  
ESC 1:25

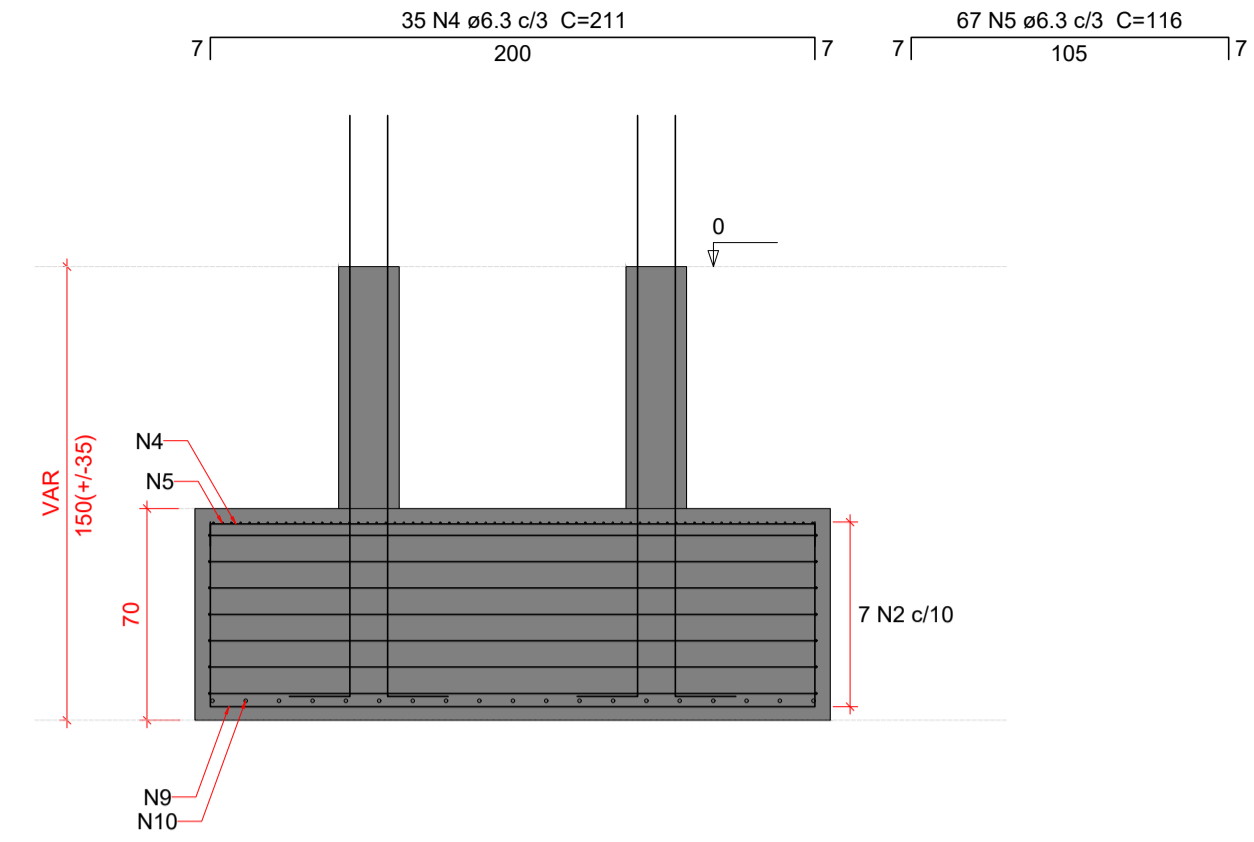

**P20=P21**

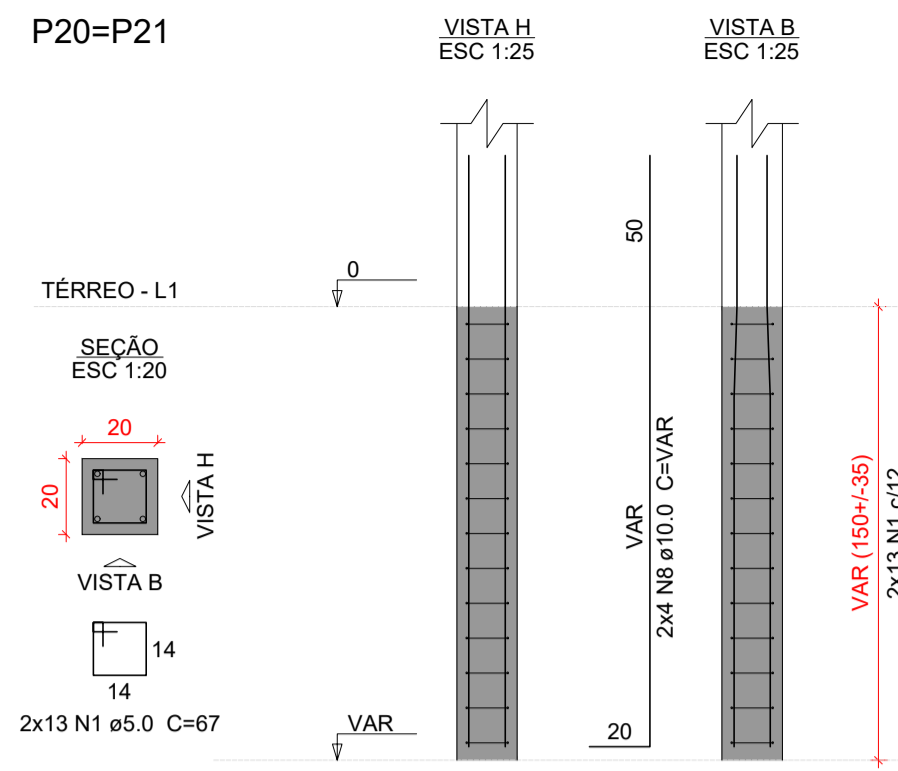

**CORTE**  
ESC 1:25

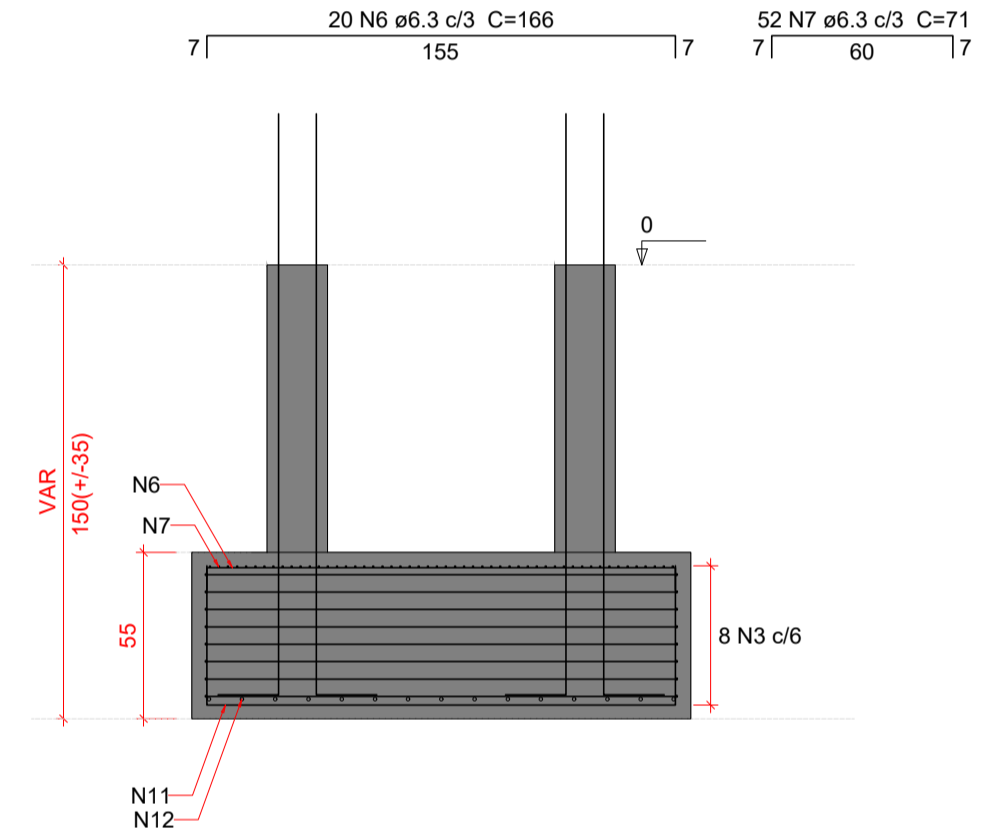

**P23=P24**

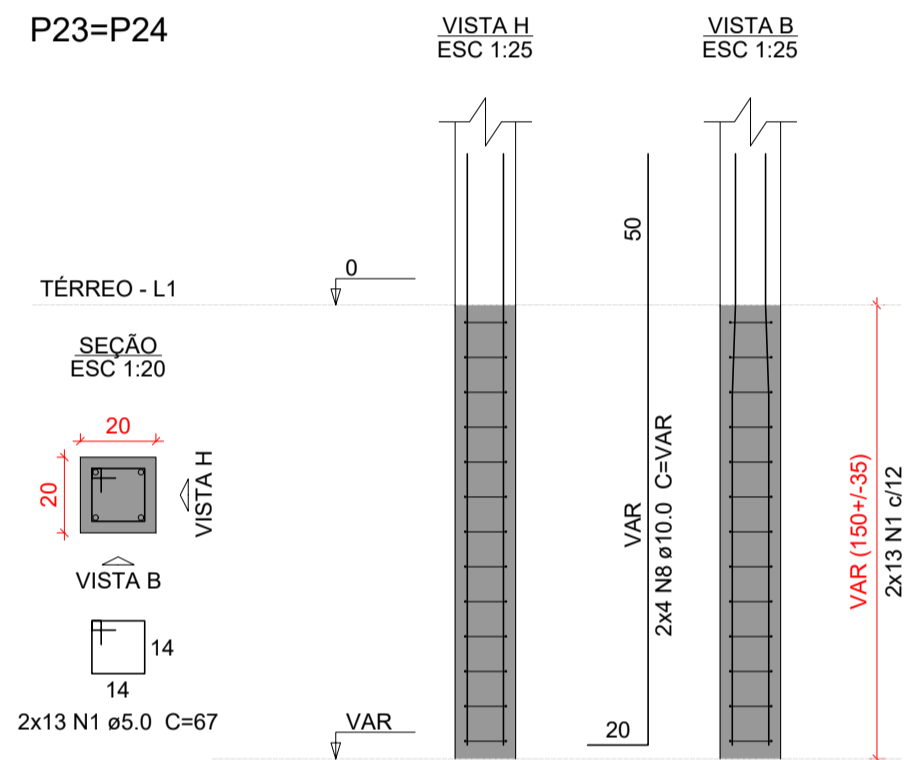

**Relação do aço**

S20-21		S23-24		C.TOTAL	
AÇO	N	DIAM (mm)	QUANT	C.UNIT (cm)	C.TOTAL (cm)
CA60	1	5.0	52	67	3484
	2	5.0	7	625	4375
	3	5.0	8	445	3560
CA50	4	6.3	35	211	7385
	5	6.3	67	116	7772
	6	6.3	20	166	3320
	7	6.3	52	71	3692
	8	10.0	16	VAR	VAR
	9	12.5	10	316	3160
	10	12.5	19	221	4199
	11	12.5	6	241	1446
	12	12.5	15	146	2190

**Resumo do aço**

AÇO	DIAM (mm)	C.TOTAL (m)	PESO + 10 % (kg)
CA50	6.3	221.7	59.7
	10.0	34.3	23.2
	12.5	110	116.5
CA60	5.0	114.2	19.4
<b>PESO TOTAL (kg)</b>			
CA50			199.4
CA60			19.4

Volume de concreto (C-30) = 2.47 m<sup>3</sup>  
Área de forma = 9.94 m<sup>2</sup>

Características do Projeto	NOTAS 1 : DURABILIDADE	NOTAS 2 : NORMAS	NOTAS 3 : GERAIS
1 - COBRIMENTO DAS ARMADURAS - PILARES E VIGAS: 3.0 cm 2 - COBRIMENTO DAS ARMADURAS - LAJES E ESCADAS: 3.0 cm 3 - COBRIMENTO DAS ARMADURAS - FUNDAÇÃO: 4.5 cm 4 - PREVER LASTRO DE CONCRETO MAGRO (5 cm) SOB AS ESTRUTURAS EM CONCRETO.	1 - CLASSE DE AGRESSIVIDADE AMBIENTAL: II 2 - MÓDULO DE ELASTICIDADE > 35.42 GPa 3 - FATOR A/C < 0.4 4 - AÇO CA 50A e CA 60B 5 - CONCRETO CLASSE > 30 MPa 6 - CONSUMO DE CIMENTO > 350 Kg/m <sup>3</sup>	5 - OS VENTOS INCIDENTES NAS FACES X (90°) E Y (0°), RESPECTIVAMENTE, NÃO OCORREM SIMULTANEAMENTE.  - NBR 06118 - 2023 - Projeto de Estruturas de Concreto armado - NBR 06120 - 2019 - Cargas para o Cálculo de Estruturas de edificações - Procedimento - NBR 06123 - 2023 - Forças Devidas ao Vento em Edificações - NBR 8681 - 2003 - Ações e Segurança nas Estruturas - NBR 6122 - 2022 - Projeto e execução de Fundações	1 - Dimensões em Centímetros e Níveis em metros 2 - Conferir as disposições das armaduras antes da concretagem. 3 - A Responsabilidade pela fiscalização da obra é do Eng <sup>o</sup> resp Técnico. 4 - Aconselhamos moldagem de corpos de prova para cada caminho de concreto. 5 - Respeitar os prazos mínimos para retirada de formas e escoramentos. 6 - Evitar romper concreto após endurecido, com marreta e talhadeira. 7 - Toda e qualquer alteração no respectivo projeto, o Calculista deverá ser consultado e o mesmo deverá emitir seu parecer por escrito.

**LEGENDA DA PLANTA DE LOCAÇÃO**

(A) ORIENTAÇÃO DOS EIXOS DOS PILARES  
 (1) ORIENTAÇÃO DOS EIXOS DOS PILARES



## PROJETO ESTRUTURAL

8

<b>PROJETO ESTRUTURAL</b> Contratado: CREA-MG : 199774/D Endereço: Rua: Brasília, nº 365 Bairro: Centro, Areado - MG	CONTRATADO: Kayo Henrique Moreira Endereço: Rua: Brasília, nº 365 Bairro: Centro, Areado - MG Email: engcivil.kayomoreira@gmail.com	CLIENTE: SECRETARIA DE ATENÇÃO PRIMÁRIA À SAÚDE OBRA: MINISTÉRIO DA SAÚDE ENDEREÇO OBRA: UNIDADE BÁSICA DE SAÚDE	Número Cliente: 01/2024
DATA: 28/08/2024 NOME:	VERIF: 28/08/2024 ENTREGA: 00 REVISÃO:	UNIDADE: (EXCETO INDICADO) cm REFERÊNCIA: (1°DIEDRO)	TÍTULO: DETALHAMENTO DAS SAPATAS DE FUNDAÇÃO
Classe Concreto-MPa: 30	ESCALA: INDICADAS EM PLANTA	DESENHO NÚMERO: 00001	MOD: EST REVISÃO: 00 FOLHA: 8 / 34

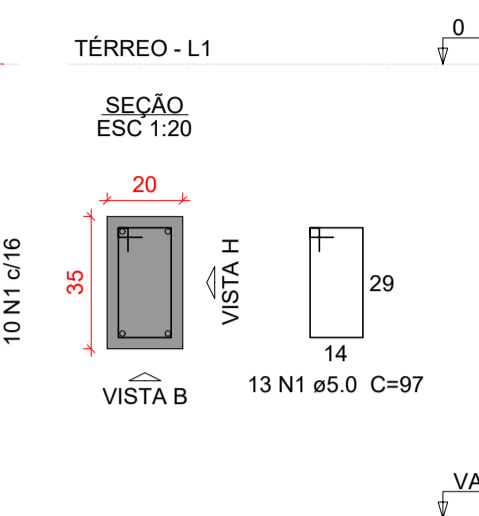
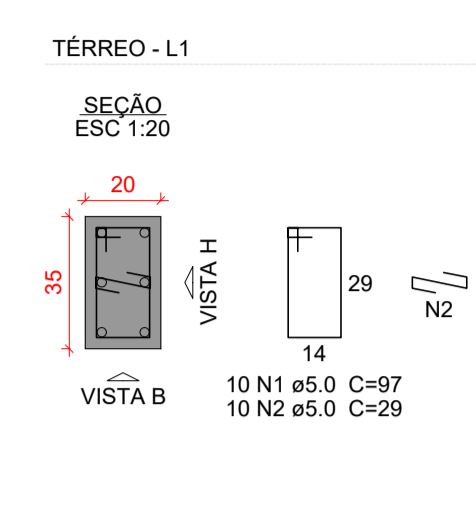
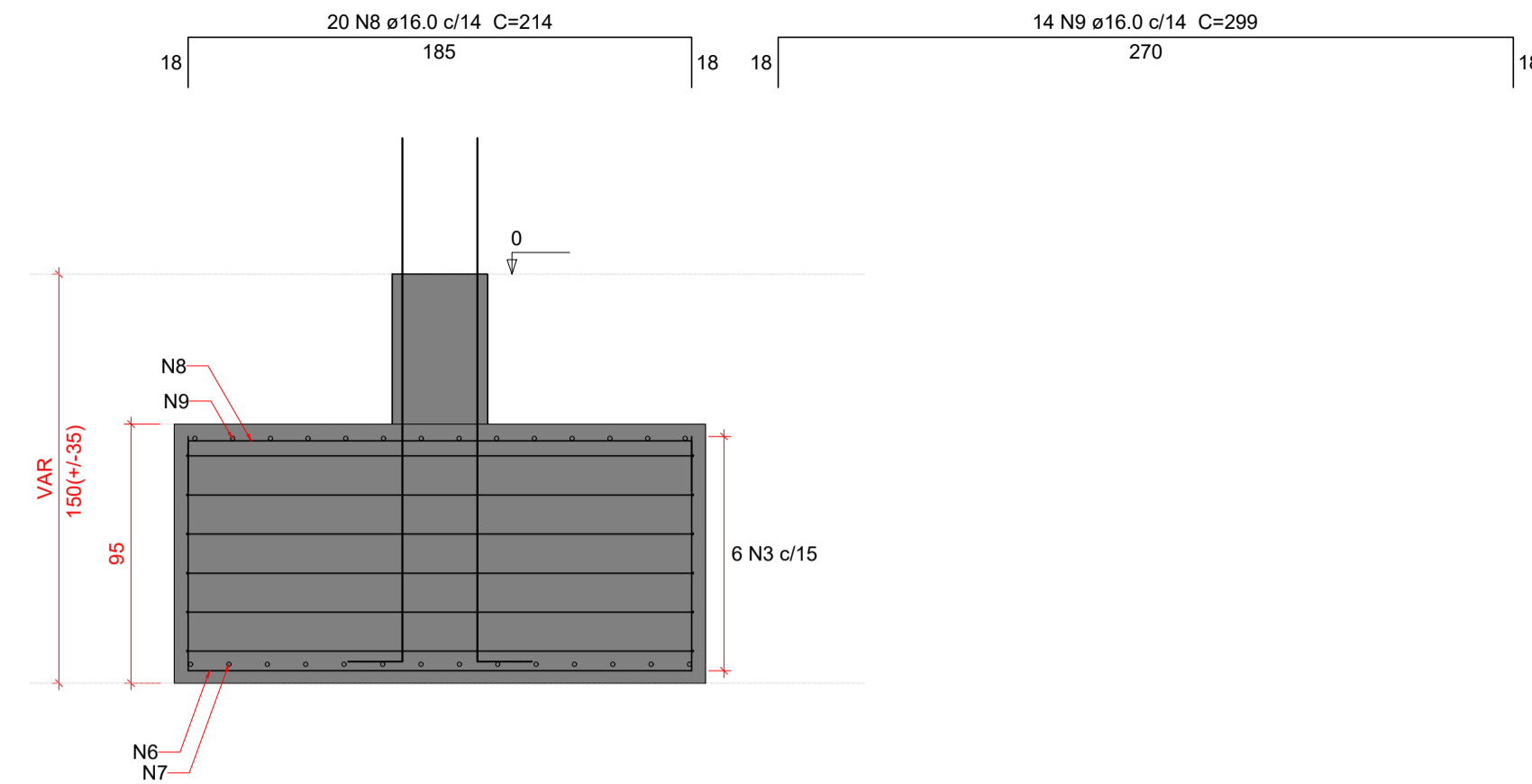
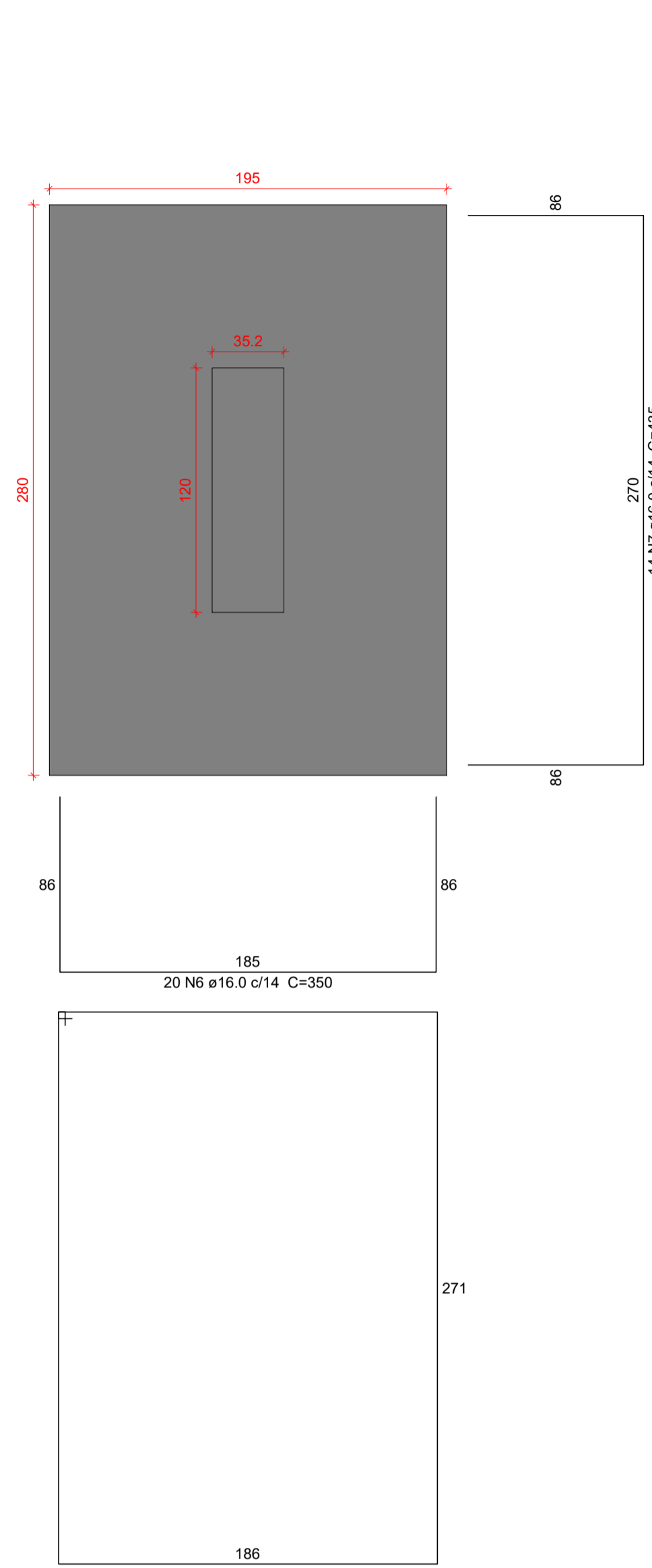

AÇO	N	DIAM (mm)	QUANT	C.UNIT (cm)	C.TOTAL (cm)
CA60	1	5.0	23	97	2231
	2	5.0	10	29	290
CA50	3	6.3	6	926	5556
	4	10.0	4	VAR	VAR
	5	16.0	6	VAR	VAR
	6	16.0	20	350	7000
	7	16.0	14	435	6090
	8	16.0	20	214	4280
	9	16.0	14	299	4186

Resumo do aço

AÇO	DIAM (mm)	C.TOTAL (m)	PESO + 10 % (kg)
CA50	6.3	55.6	15
	10.0	8.6	5.8
	16.0	228.3	396.3
CA60	5.0	25.3	4.3
PESO TOTAL (kg)			
CA50	417.1		
CA60	4.3		

Volume de concreto (C-30) = 5.26 m³  
Área de forma = 10.24 m²

Solo com capacidade de suporte > 1.00 kgf/cm²  
Solo compactado sobre a sapata  
peso específico > 1600.00 kg/m³

5 - OS VENTOS INCIDENTES NAS FACES X (90°) E Y (0°) , RESPECTIVAMENTE, NÃO OCORREM SIMULTANEAMENTE.

LEGENDA DA PLANTA DE LOCAÇÃO

- (A) ORIENTAÇÃO DOS EIXOS DOS PILARES
- (1) ORIENTAÇÃO DOS EIXOS DOS PILARES



PROJETO ESTRUTURAL

PROJETO ESTRUTURAL		CONTRATADO: Kayo Henrique Moreira	CLIENTE: SECRETARIA DE ATENÇÃO PRIMÁRIA A SAÚDE	Número Cliente: 01/2024
		Endereço: Rua: Brasília, nº 385 Bairro: Centro, Areado - MG	OBRA: MINISTÉRIO DA SAÚDE	
Contratado: CREA-MG : 199774/D		Email: engcivil.kayomoreira@gmail.com	ENDEREÇO OBRA: UNIDADE BÁSICA DE SAÚDE	
VERIF	ENTREGA	REVISÃO	UNIDADE: (EXCETO INDICADO)	REFERÊNCIA: (1°DIEDRO)
DATA: 28/08/2024	28/08/2024	00	cm	
NOME	TÍTULO: DETALHAMENTO DAS SAPATAS DE FUNDAÇÃO			
VISTO				
Classe Concreto-MPA: 30	ESCALA: INDICADAS EM PLANTA	DESENHO NÚMERO: 00001	MOD: EST	REVISÃO: 00
			FOLHA: 9 / 34	

NOTAS 1 : DURABILIDADE	NOTAS 2 : NORMAS	NOTAS 3 : GERAIS
1 - CLASSE DE AGRESSIVIDADE AMBIENTAL: II	- NBR 06118 - 2023 - Projeto de Estruturas de Concreto armado	1 - Dimensões em Centímetros e Níveis em metros
2 - MÓDULO DE ELASTICIDADE > 35.42 GPa	- NBR 06120 - 2019 - Cargas para o Cálculo de Estruturas de edificações - Procedimento	2 - Conferir as disposições das armaduras antes da concretagem.
3 - FATOR A/C < 0.4	- NBR 06123 - 2023 - Forças Devidas ao Vento em Edificações	3 - A Responsabilidade pela fiscalização da obra é do Engº resp Técnico.
4 - AÇO CA 50A e CA 60B	- NBR 8681 - 2003 - Ações e Segurança nas Estruturas	4 - Aconselhamos moldagem de corpos de prova para cada caminho de concreto.
5 - CONCRETO CLASSE > 30 MPa	- NBR 6122 - 2022 - Projeto e execução de Fundações	5 - Respeitar os prazos mínimos para retirada de formas e escoramentos.
6 - CONSUMO DE CIMENTO > 350 Kg/m³		6 - Evitar romper concreto após endurecido, com marreta e talhadeira.

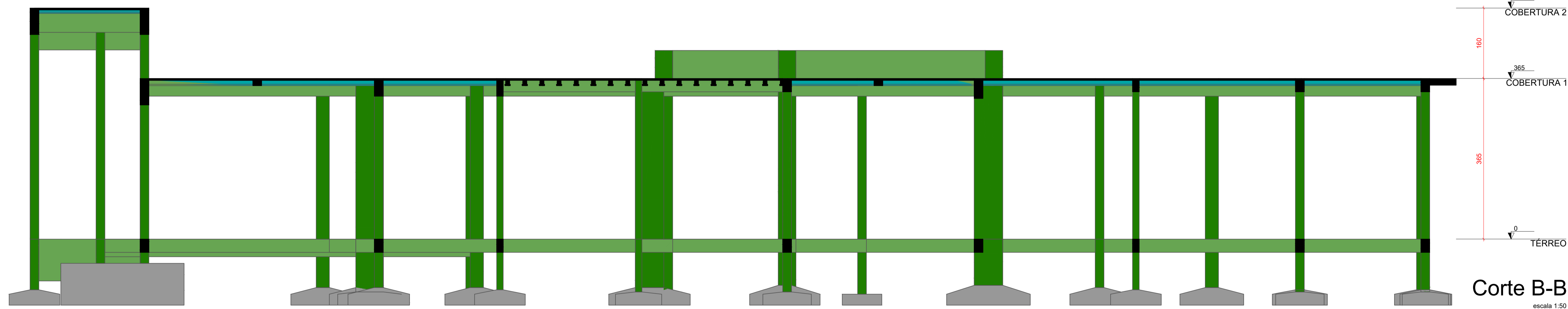
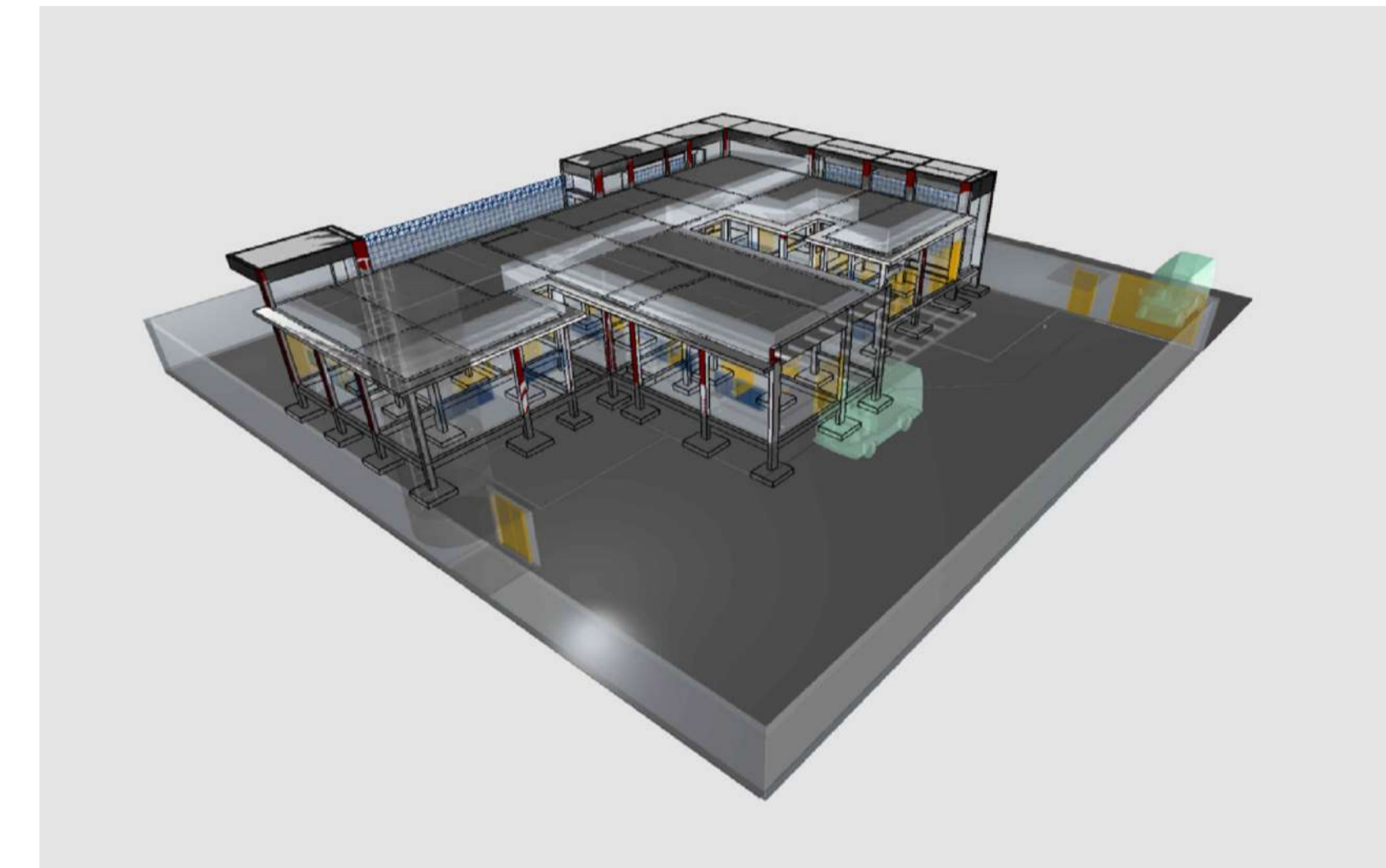
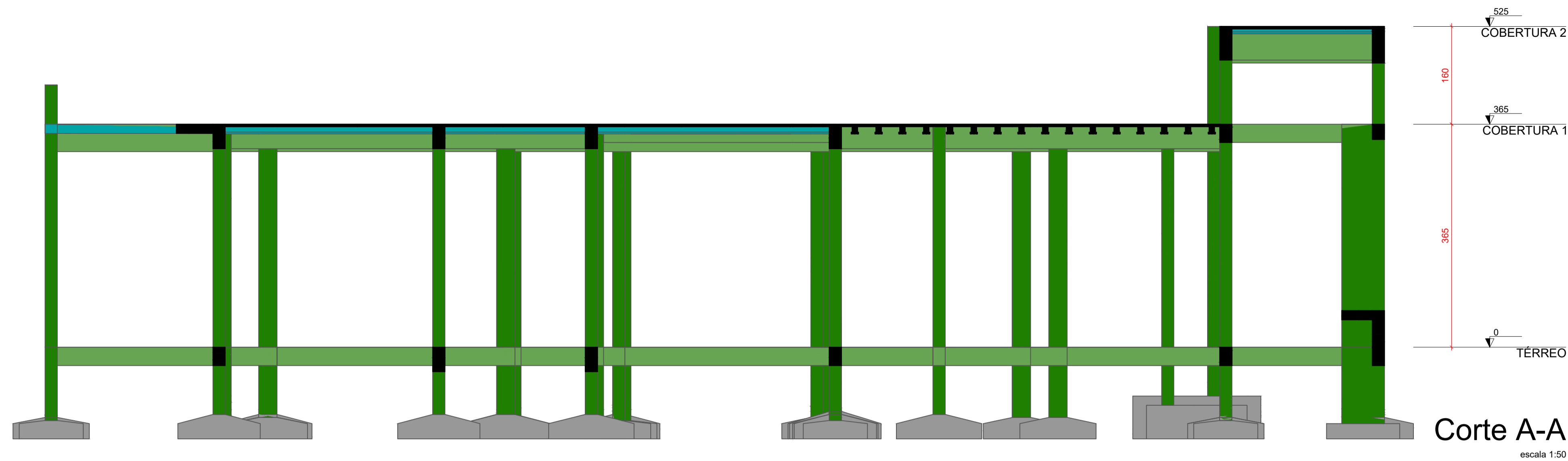

**Características do Projeto**

- 1 - COBRIMENTO DAS ARMADURAS - PILARES E VIGAS: 3.0 cm
- 2 - COBRIMENTO DAS ARMADURAS - LAJES E ESCADAS: 3.0 cm
- 3 - COBRIMENTO DAS ARMADURAS - FUNDAÇÃO: 4.5 cm
- 4 - PREVER LASTRO DE CONCRETO MAGRO (5 cm) SOB AS ESTRUTURAS EM CONCRETO.

5 - OS VENTOS INCIDENTES NAS FACES X (90°) E Y (0°), RESPECTIVAMENTE, NÃO OCORREM SIMULTANEAMENTE.

**LEGENDA DA PLANTA DE LOCAÇÃO**

- (A) ORIENTAÇÃO DOS EIXOS DOS PILARES
- (1) ORIENTAÇÃO DOS EIXOS DOS PILARES



**PROJETO ESTRUTURAL**



**NOTAS 1 : DURABILIDADE**

- 1 - CLASSE DE AGRESSIVIDADE AMBIENTAL: II
- 2 - MÓDULO DE ELASTICIDADE > 35.42 GPa
- 3 - FATOR A/C < 0.4
- 4 - AÇO CA 50A e CA 60B
- 5 - CONCRETO CLASSE > 30 MPa
- 6 - CONSUMO DE CIMENTO > 350 Kg/m<sup>3</sup>

**NOTAS 2 : NORMAS**

- NBR 06118 - 2023 - Projeto de Estruturas de Concreto armado
- NBR 06120 - 2019 - Cargas para o Cálculo de Estruturas de edificações - Procedimento
- NBR 06123 - 2023 - Forças Devidas ao Vento em Edificações
- NBR 8681 - 2003 - Ações e Segurança nas Estruturas
- NBR 6122 - 2022 - Projeto e execução de Fundações

**NOTAS 3 : GERAIS**

- 1 - Dimensões em Centímetros e Níveis em metros
- 2 - Conferir as disposições das armaduras antes da concretagem.
- 3 - A Responsabilidade pela fiscalização da obra é do Eng<sup>o</sup> resp Técnico.
- 4 - Aconselhamos moldagem de corpos de prova para cada caminhão betoneiro.
- 5 - Respeitar os prazos mínimos para retirada de formas e escoramentos.
- 6 - Evitar romper concreto após endurecido, com marreta e talhadeira.
- 7 - Toda e qualquer alteração no respectivo projeto, o Calculista deverá ser consultado e o mesmo deverá emitir seu parecer por escrito.

<b>PROJETO ESTRUTURAL</b> CONTRATADO: Kayo Henrique Moreira Endereço: Rua Brasília, nº 365 Bairro: Centro, Areado - MG Email: engcivil.kayomoreira@gmail.com		CLIENTE: SECRETARIA DE ATENÇÃO PRIMÁRIA A SAÚDE OBRA: MINISTÉRIO DA SAÚDE ENDEREÇO OBRA: UNIDADE BÁSICA DE SAÚDE		<b>10</b> Número Cliente: <b>01/2024</b>
DATA: 28/08/2024 NOME: VISTO:	VERIF: 28/08/2024 ENTREGA: 00 REVISÃO: 00	UNIDADE: (EXCETO INDICADO) cm	REFERÊNCIA: (1°DIEDRO)	
Classe Concreto-MPa: 30		ESCALA: INDICADAS EM PLANTA	DESENHO NÚMERO: 00001	MOD: EST REVISÃO: 00 FOLHA: 10/34