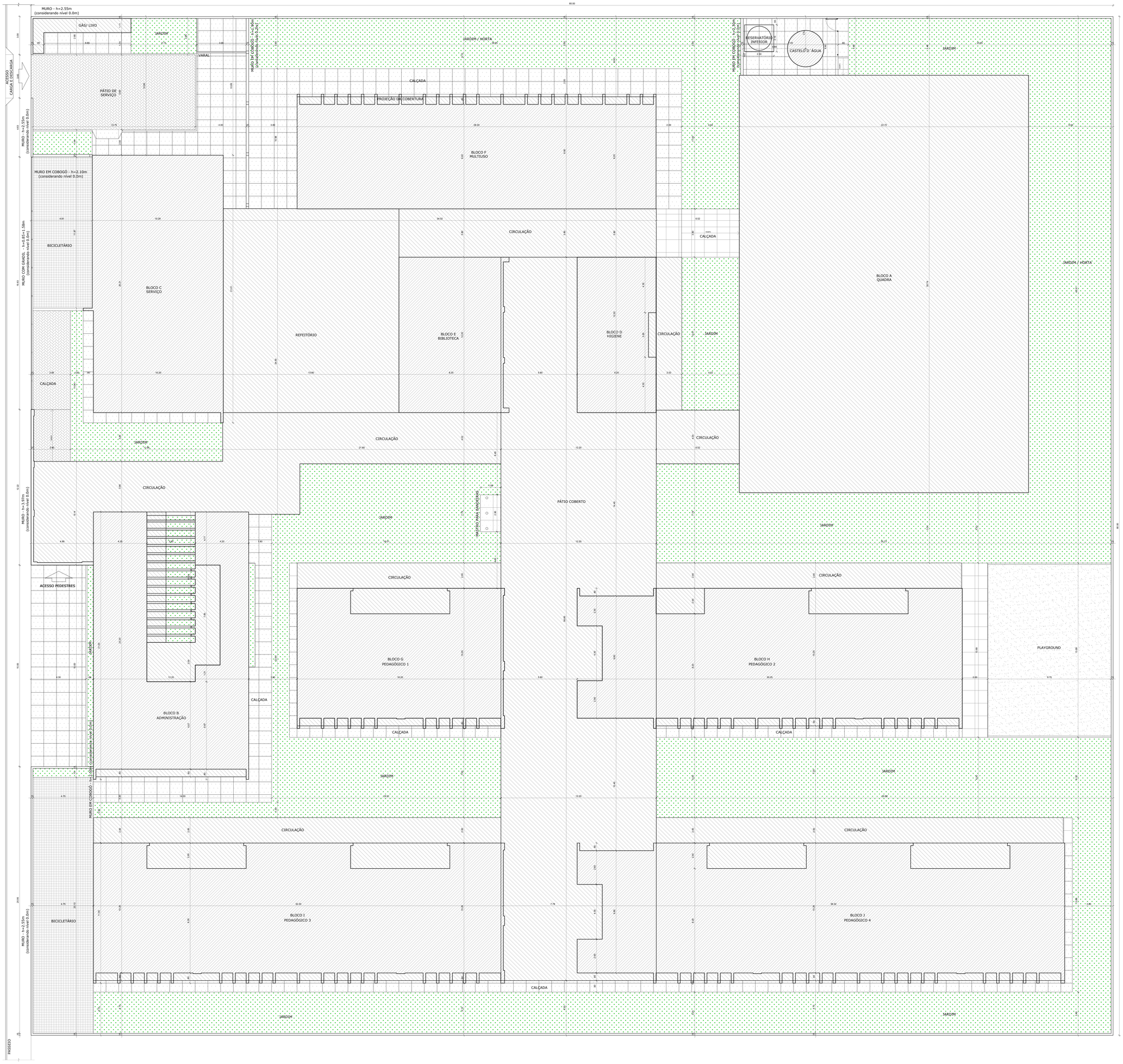

1 IMPLANTAÇÃO
ESCALA 1/100

NOTAS

- MEDIDAS E NÍVEIS EM METROS;
- VERIFICAR POSIÇÃO EXATA DOS PILARES NO PROJETO ESTRUTURAL;
- VERIFICAR DETALHES CONSTRUTIVOS PERTINENTES NAS PRANCHAS DE DETALHAMENTO;
- EM CASO DE CONFLITO DE INFORMAÇÕES ENTRE O PROJETO GRÁFICO E O MEMORIAL DESCRITIVO, PREVALECE A INFORMAÇÃO CONTIDA NOS DESENHOS;
- ALTERAÇÕES NESTE PROJETO SOMENTE COM AUTORIZAÇÃO EXPRESSA DO FNDE

REFERÊNCIAS:

- PLANILHA DE QUANTITATIVOS
- MEMORIAL DESCRITIVO E ESPECIFICAÇÕES TÉCNICAS (MARCAS/ FABRICANTES DE MATERIAIS RELACIONADOS AOS PROJETOS CONSTITUEM-SE APENAS COMO REFERÊNCIA. O FNDE NÃO DIRECIONA A ESCOLHA DE MARCAS E NÃO MANTÉM CADASTRO DE FABRICANTES).

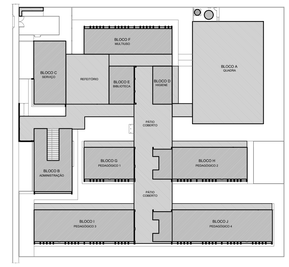

CROQUI DE REFERÊNCIA

QUADRO DE ÁREAS

ÁREA DO TERRENO: 80 metros x 85 metros = 6.800,00 m²	
ÁREA OCUPADA: 4.112,50 m²	TAXA DE OCUPAÇÃO: 60,47%
ÁREA CONSTRUÍDA: 1.887,26 m²	COEFICIENTE DE APROVEITAMENTO: 0,27

ÁREAS EDIFICADAS			
BLOCO	ÁREA CONSTRUÍDA	ÁREA ABERTA COBERTA	ÁREA TOTAL
BLOCO A - QUADRA	-	744,76 m²	744,76 m²
BLOCO B - ADMINISTRAÇÃO	180,80 m²	49,93 m²	230,73 m²
BLOCO C - SERVIÇO	207,57 m²	-	207,57 m²
BLOCO D - HIGIENE	73,54 m²	2,10 m²	75,64 m²
BLOCO E - BIBLIOTECA	100,46 m²	-	100,46 m²
BLOCO F - MULTIUSO	234,75 m²	14,28 m²	249,03 m²
BLOCO G - PEDAGÓGICO 1	151,90 m²	23,76 m²	175,66 m²
BLOCO H - PEDAGÓGICO 2	276,41 m²	35,44 m²	311,85 m²
BLOCO I - PEDAGÓGICO 3	301,38 m²	47,52 m²	348,90 m²
BLOCO J - PEDAGÓGICO 4	351,48 m²	47,52 m²	399,00 m²
PÁTIO COBERTO	-	506,66 m²	506,66 m²
REFEITÓRIO	-	220,89 m²	220,89 m²
CIRCULAÇÕES	-	524,98 m²	524,98 m²
GÁS/ LIXO	2,55 m²	7,40 m²	9,95 m²
CASTELO D´ÁGUA	6,42 m²	-	6,42 m²
TOTAL ÁREA	1.887,26 m²	2.225,24 m²	4.112,50 m²

ÁREAS NÃO EDIFICADAS	
ÁREAS EXTERNAS	ÁREA
IMPERMEÁVEL	612,34 m²
SEMIPERMEÁVEL	261,39 m²
PERMEÁVEL	1.813,77 m²
TOTAL ÁREA EXTERNA	2.687,50 m²

Nº	DATA	DESCRIÇÃO

CONTROLE DE REVISÕES

FNDE Fundo Nacional de Desenvolvimento da Educação

MINISTÉRIO DA EDUCAÇÃO

PROJETO PADRÃO - FNDE

PROPRIETÁRIO: :

ENDEREÇO:

MUNICÍPIO – UF:

PROPRIETÁRIO

RESP. TÉCNICO CREA

AUTOR DO PROJETO CAU

DLFO

CREA

RA

OBSERVAÇÕES:

ESCOLA 13 SALAS DE AULA - MODELO TÉRREO

PROJETO DE ARQUITETURA

COORDENAÇÃO CGEST - Coordenação Geral de Infraestrutura Educacional	IMPLANTAÇÃO	ARQ
FORMATO (1100x900)	REVISÃO R.00 / ESCALA 1/100 / DATA EMISSÃO JANEIRO/2022	PRANCHA 01/52

PROJETO ADMINISTRATIVO 0449 ASSINADO DIGITALMENTE

NOTAS

- MEDIDAS E NÍVEIS EM METROS;
- VERIFICAR POSIÇÃO EXATA DOS PILARES NO PROJETO ESTRUTURAL;
- VERIFICAR DETALHES CONSTRUTIVOS PERTINENTES NAS PRANCHAS DE DETALHAMENTO;
- EM CASO DE CONFLITO DE INFORMAÇÕES ENTRE O PROJETO GRÁFICO E O MEMORIAL DESCRITIVO, PREVALECE A INFORMAÇÃO CONTIDA NOS DESENHOS.
- ALTERAÇÕES NESTE PROJETO SOMENTE COM AUTORIZAÇÃO EXPRESSA DO FNDE

REFERÊNCIAS:

- PLANILHA DE QUANTITATIVOS
- MEMORIAL DESCRITIVO E ESPECIFICAÇÕES TÉCNICAS (MARCAS/ FABRICANTES DE MATERIAIS RELACIONADOS AOS PROJETOS CONSTITUEM-SE APENAS COMO REFERÊNCIA, O FNDE NÃO DIRECIONA A ESCOLHA DE MARCAS E NÃO MANTÉM CADASTRO DE FABRICANTES).

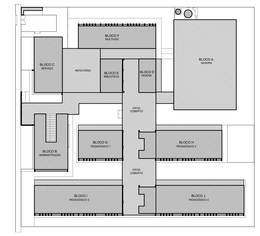

CROQUI DE REFERÊNCIA

MAPA DE ESQUADRIAS - PORTAS

PORTAS DE ALUMÍNIO NATURAL

Ref.	Quantidade	Dimensões (cm)	Tipo	Folhas (nº)	Ambientes
P1	02	100 x 210	de abrir + veneziana	01	Cozinha
P2	02	90 x 210	de abrir + veneziana	01	Copa dos funcionários
P3	05	80 x 210	de abrir + veneziana	01	Lavanderia, Vestiários alunos, Depósitos
P4	12	80 x 165	de correr + veneziana	01	Sanitários alunos
P5	08	70 x 165	de correr + veneziana	01	Vestiários alunos
P6	17	170 x 210 + 70	de abrir + bandeira superior cego + lambril	02	Salas de aula, Salas multiuso, Sala de recursos mult.
P7	04	420 x 210 + 70	de correr + bandeira superior cego + lambril	04	Salas multiuso, Biblioteca
P8	01	210 x 210 + 70	de correr + bandeira superior cego + lambril	02	Sala de recursos
P9	01	120 x 210 + 85	de abrir + bandeira superior cego	02	Quadro elétrico
P10	01	170 x 230	de correr + veneziana	03	Quadro elétrico
P11	02	120 x 170	de correr + veneziana	02	Depósito de gás

PORTAS EM MADEIRA COM PINTURA

Ref.	Quantidade	Dimensões (cm)	Tipo	Folhas (nº)	Ambientes
P12	18	90 x 210	de abrir lisa, chapa metálica	01	Vest.Funcionários, Secretaria, Direção, Coord. Orient. Alimos., Sala reunião/ prof., Sanit. Alunos e adultos, Dep.
P13	06	80 x 210	de abrir lisa, chapa e barra metálica	01	Sanitários anexo/cela, Vestiários anexo/cela
P14	13	90 x 210	de abrir lisa, Chapa, barra mat. e visor	01	Salas de aula

MAPA DE ESQUADRIAS - JANELAS

JANELAS DE ALUMÍNIO NATURAL

Ref.	Quantidade	Dimensões (cm)	Tipo	Área (m²)	Área Total (m²)	Peitoril (cm)	Ambientes
J1	02	210 x 130	(correr+bandeira)	2,73	5,46	80	Cozinha*
J2	01	180 x 140	correr	2,52	2,52	102	Copa dos funcionarios, Lavanderia
J3	01	180 x 100	(correr+bandeira)	1,80	1,80	102	Secretaria
J4	04	280 x 100	(correr+bandeira)	3,36	13,36	103	Secretaria, Direção, Coordenação
J5	03	350 x 185	(correr+bandeira)	6,47	19,42	103	Cozinha*
J6	01	300 x 120	fixa	4,20	4,20	103	Secretaria
J7	03	280 x 230	fixa+bandeira	8,44	19,32	55	Biblioteca
J8	01	700 x 230	fixa+bandeira	20,30	20,30	55	Biblioteca
J9	66	60 x 210	maxim-ar	1,26	33,55	180	Salas de aula, Salas multiuso, Sala de recursos
J10	16	150 x 60	maxim-ar	0,90	12,60	180	Despensa**, D.M.L.**, Vest. func./mas.**,** Copa, Dep.** Sanit. acessíveis alunos**
J11	05	150 x 80	maxim-ar	1,20	2,40	228	Vest. aces. alunos**,** Vest.alunos**,** Dep.** Dep.mat.esp.**
J12	20	280 x 80	maxim-ar	2,24	20,16	207	Sanit. aces. adultos, Sanit. adultos, S. reunião/prof.**
J13	03	280 x 150	maxim-ar	1,68	3,36	228	Almox.**, S. profes.**, S. de aula**, Sanit. alunos**, Sanc.**
J14	10	350 x 150	maxim-ar	5,78	15,34	103	Sala de recursos
J15	13	350 x 80	maxim-ar	2,80	9,80	207	Salas de aula**

** PEITORIL DA COZINHA DEVERÁ PERMANECER TOTALMENTE FECHADO PARA EVITAR ACESSO DE PESSOAS PELA PARTE EXTERNA DA COZINHA.
* ESQUEMA SEM PICTORIAL DE GRANITO

PARA DETALHES DE PORTÕES E GRADES METÁLICOS – VER AMPLIAÇÃO E DETALHES ESPECÍFICOS – CIT.ARQ.PLA.PEPS.07_R00

LEGENDA

BANCADAS - BT (LxCxH / medidas em metro)

- GRANITO CINZA ANDORINHA - esp. 2 cm - h=0,05m/1,80x0,60 - VEST. ALUNOS (ÁREA EXTERNA)
- GRANITO CINZA ANDORINHA - esp. 2 cm - h=0,05m/1,80x0,60 - VEST. ITEM. E MASC. ALUNOS (INTERNO)
- GRANITO CINZA ANDORINHA - esp. 2 cm - h=0,05/2,40x0,60 - LAVA MÃOS PNTAC, SANIT. ac. 0,90*
- GRANITO CINZA ANDORINHA - esp. 2 cm - h=0,05/2,50x0,60 - SALA REUNIÃO/PROFESSORES
- GRANITO CINZA ANDORINHA - esp. 2 cm - h=0,05/0,90x0,78*(0,58) - SANIT. ACESS. / FEM. MAS. ADULTO
- GRANITO CINZA ANDORINHA - esp. 2 cm - h=0,05/0,90x0,60 - VESTIÁRIOS FUNCIONÁRIOS
- GRANITO CINZA ANDORINHA - esp. 2 cm - h=0,05/2,40x0,60 - COPA
- GRANITO CINZA ANDORINHA - esp. 2 cm - h=0,70x0,55x0,60 - VARANDA DE SERVIÇO
- GRANITO CINZA ANDORINHA - esp. 2 cm - h=0,60/x0,55x0,60 + 0,60x0,55x0,60 + 0,60x0,55x0,60 + 0,60x0,55x0,60 - COZINHA (cerâmicas e cantos)
- GRANITO CINZA ANDORINHA - esp. 2 cm - h=0,60x0,55x0,60 - COZINHA (cooktop)
- GRANITO CINZA ANDORINHA - esp. 2 cm - h=0,60x0,55x0,60 + 0,60x1,10x0,60 - COZINHA (cuba)
- GRANITO CINZA ANDORINHA - esp. 2 cm - h=0,60x0,55x0,60 + 0,60x0,55x0,60 + 0,60x0,55x0,60 + 0,60x0,55x0,60 + 0,60x0,55x0,60 - COZINHA (distribuição)
- GRANITO CINZA ANDORINHA - esp. 2 cm - h=0,60x0,55x0,60 + 0,60x1,10x0,60 + 0,60x0,55x0,60 + 0,60x0,55x0,60 - COZINHA (recepção/ troca/ lavagem)
- GRANITO CINZA ANDORINHA - esp. 2 cm - h=0,55x0,90x0,60 - LAVANDERIA
- GRANITO CINZA ANDORINHA - esp. 2 cm - h=0,35x0,80x0,60 - SALAS DE AULA

DIVISÓRIAS*

- GRANITO CINZA ANDORINHA - esp. 20 mm - SANITÁRIOS E VESTIÁRIOS ALUNOS
- MDF REV. LAMINADO MELAMÍNICO ALOJAMENTO CHAPA - 15x (1,15x2,80x0,07) SALAS MULTIUSO

ESCANINHOS - EC* (LxCxH / medidas em metro)

- MDF REV. COM LAMINADO MELAMÍNICO BRANCO - 12x (0,50x0,60x1,80) SALAS DE AULA

PRATELEIRA - PT* (LxCxH / medidas em metro, a altura referre-se à distância do piso)

- GRANITO CINZA ANDORINHA - espessura 2 cm - 5x (0,40x1h0,130) - LAVANDERIA DML
- GRANITO CINZA ANDORINHA - espessura 2 cm - 8x (0,40x2,00x0,60) - DML/ UTENSÍLIOS
- GRANITO CINZA ANDORINHA - espessura 2 cm - 8x (0,60x1,40x0,40) - UTENSÍLIOS
- GRANITO CINZA ANDORINHA - espessura 2 cm - 8x (0,40x1,50x0,40) - DESPENSA
- GRANITO CINZA ANDORINHA - espessura 2 cm - 4x (0,40x2,00x0,60) - DESPENSA
- GRANITO CINZA ANDORINHA - espessura 2 cm - 4x (0,40X3,00x0,40) - DESPENSA

BANCO - BC* (LxCxH / medidas em metro)

- BANCO ALVENARIA ASSENTO CONCRETO PRÉ-MOLDADO - 13x (0,50x0,50x0,45) - HALL S. AULA, PÁTIO
- BANCO ALVENARIA ASSENTO CONCRETO PRÉ-MOLDADO - 2x (0,50x0,50x0,45) - PLAY, PÁTIO, CIRCUL.
- BANCO ALVENARIA REVESTIDO COM PASTILHA CERÂMICA - 2x (0,60x0,50x0,45) - VESTIÁRIOS ALUNO

* VER AMPLIAÇÕES E DETALHES ESPECÍFICOS
** DISTÂNCIA ENTRE PARTE LISA E RESVALO

ESPECIFICAÇÕES

PISO

1 - GRANITINA COM JUNTAS PLÁSTICAS A CADA 1,00m
2 - CERÂMICA ANTI-DERRAPANTE
3 - CONCRETO DESEMPENADO COM JUNTAS PLÁSTICAS A CADA 1,00m
4 - CONCRETO DESEMPENADO COM CIMENTO LISO E JUNTAS PLÁSTICAS A CADA 1,00m
5 - BLOCO INTERTRAVADO DE CONCRETO
6 - PISO GRAMA DE CONCRETO
7 - SOLO
8 - GRAMADO
9 - PISO INDUSTRIAL POLIDO EM CONCRETO ARMADO

PAREDE

1 - PINTURA ACRÍLICA COR BRANCO GELO SOBRE MASSA CORRIDA
2 - PINTURA ACRÍLICA COR BRANCO GELO SOBRE PAINEL COM REQUADRO DE MADEIRA (10cm). FIXADO A 0,90m DO PISO (ver alturas nas ampliações)
3 - CERÂMICA COR BRANCO GELO DO PISO AO TETO
4 - PINTURA ACRÍLICA COR BRANCO GELO SOBRE CERÂMICA COR LARANJA NA PARTE INFERIOR E SUPERIOR, ACIMA PINTURA ACRÍLICA COR BRANCO GELO (ver alturas nas ampliações)
5 - PINTURA CERÂMICA COR CINZA DO PISO AO TETO
6 - PINTURA CERÂMICA COR CINZA ATÉ 1m2,50m, ACIMA PINTURA ACRÍLICA COR CINZA CLARO (ver ampliações)
7 - PINTURA ACRÍLICA COR CINZA CLARO SOBRE REBOCO LISO
8 - PINTURA ACRÍLICA COR LARANJA SOBRE REBOCO LISO

TETO

1 - FORRO DE GESSO ACARTONADO COM MASSA CORRIDA E PINTURA PVA COR BRANCO NEVE
2 - FORRO EM FIBRA MINERAL REMOVÍVEL COM ESTRUTURA DE ALUMÍNIO NATURAL
3 - FORRO METÁLICO COLMÉIA
4 - LAJE DE CONCRETO

LEGENDA PAREDES

- PA10 - TIJOLO CERÂMICO 10x19x39 - espessura 20cm
- PA15 - TIJOLO CERÂMICO 15x19x39 - espessura 15cm

Nº	DATA	DESCRIÇÃO

CONTROLE DE REVISÕES

FNDE Fundo Nacional de Desenvolvimento da Educação

MINISTÉRIO DA **EDUCAÇÃO**

PROJETO PADRÃO - FNDE

PROPRIETÁRIO :

ENDEREÇO:

MUNICÍPIO - UF:

PROPRIETÁRIO

RESP. TÉCNICO — CREA

AUTOR DO PROJETO — CAU

DLFO — CREA

RA

OBSERVAÇÕES:

ESCOLA 13 SALAS DE AULA - MODELO TÉRREO

PROJETO DE ARQUITETURA

COORDENAÇÃO			
CGEST - Coordenação Geral de Infraestrutura Educacional	PLANTA BAIXA		ARQ
FORMATO (1250x900)	REVISÃO R.00	ESCALA 1/100	PRANCHA 02/52
		DATA EMISSÃO JANEIRO/2022	

1 PLANTA BAIXA
ESCALA 1/100

NOTAS

- MEDIDAS E NÍVEIS EM METROS;
- VERIFICAR POSIÇÃO EXATA DOS PILARES NO PROJETO ESTRUTURAL;
- VERIFICAR DETALHES CONSTRUTIVOS PERTINENTES NAS PRANCHAS DE DETALHAMENTO;
- EM CASO DE CONFLITO DE INFORMAÇÕES ENTRE O PROJETO GRÁFICO E O MEMORIAL DESCRITIVO, PREVALECE A INFORMAÇÃO CONTIDA NOS DESENHOS;
- ALTERAÇÕES NESTE PROJETO SOMENTE COM AUTORIZAÇÃO EXPRESSA DO FNDE

REFERÊNCIAS:

- PLANILHA DE QUANTITATIVOS
- MEMORIAL DESCRITIVO E ESPECIFICAÇÕES TÉCNICAS (MARCAS/ FABRICANTES DE MATERIAIS RELACIONADOS AOS PROJETOS CONSTITUEM-SE APENAS COMO REFERÊNCIA, O FNDE NÃO DIRECIONA A ESCOLHA DE MARCAS E NÃO MANTÉM CADASTRO DE FABRICANTES).

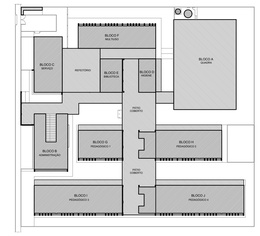

CROQUI DE REFERÊNCIA

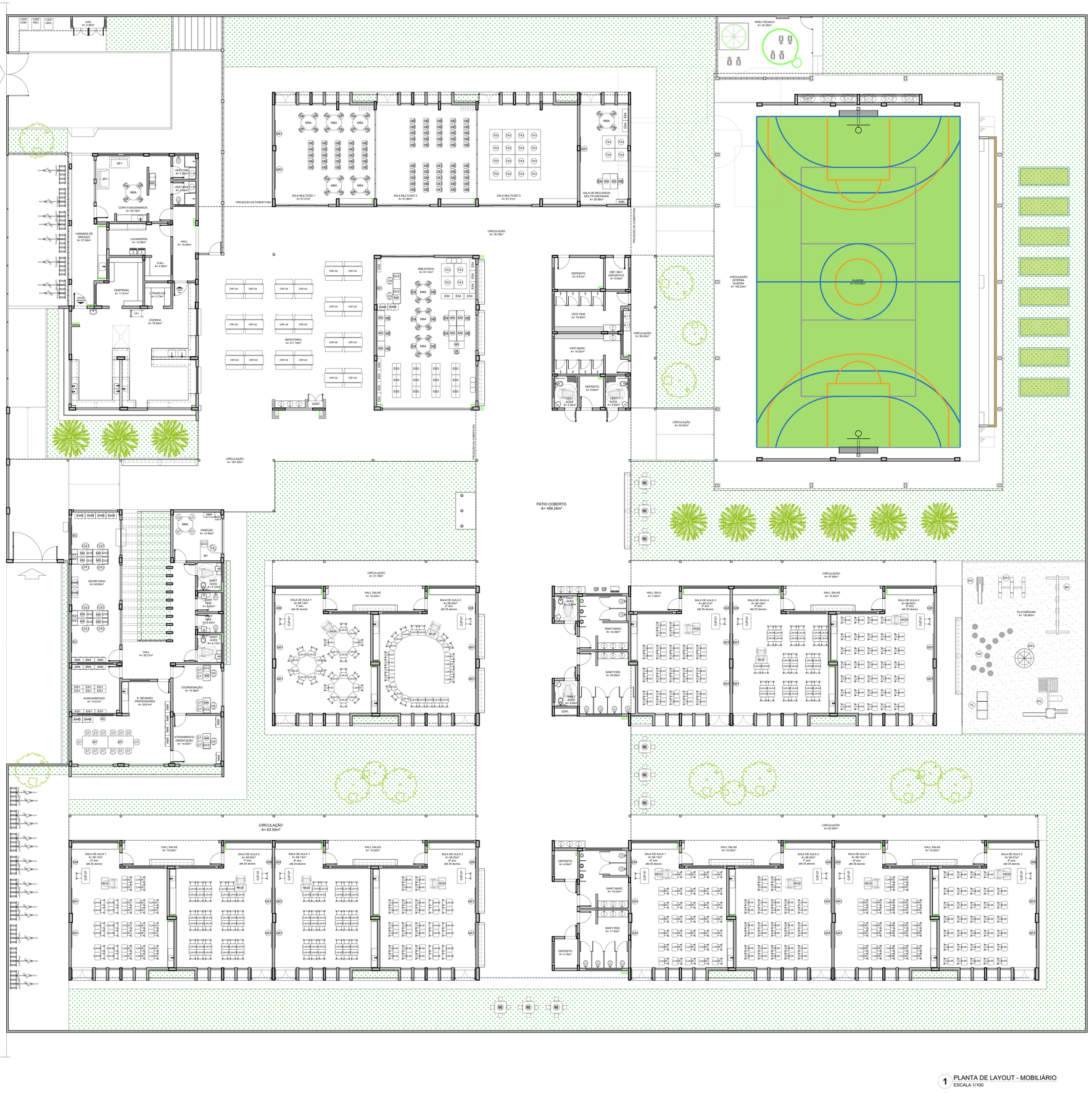

1 PLANTA DE LAYOUT - MOBILIÁRIO
ESCALA 1/100

MOBILIÁRIO

LEGENDA	QTD	DESCRIÇÃO
AQ1	05	ARQUIVO EM AÇO DIM: 133x47x71cm (AxLxP) (SECRETARIA E DIREÇÃO)
AM1	01	ARMÁRIO EM AÇO COM 16 PORTAS DIM: 198x122x40cm (AxLxP) (COPA FUNCIONÁRIOS)
AM4	13	ARMÁRIO EM AÇO 2 PORTAS E 4 PRATELEIRAS DIM: 198x80x40cm (AxLxP) (SECRETARIA, S.PROFES., DIREÇÃO, S.ORIENT., S. RECURSOS E ALMOX.)
AM8	10	ARMÁRIO BAIXO COM 2 PORTAS DIM: 90x80x40cm (AxLxP) (SECRETARIA, S.REUNIÕES, BIBLIOTECA)
ES1	09	ESTANTE EM AÇO COM 6 PRATELEIRAS DIM: 200x80x30cm (AxLxP) (ALMOXARIFADO)
ES4	08	ESTANTE EM AÇO COM 3 PRATELEIRAS DIM: 78x80x40cm (AxLxP) (RECURSOS MULTIFUNCIONAIS, BIBLIOTECA)
ES2	05	ESTANTE EM AÇO COM 6 PRATELEIRAS (5 INCLINÁVEIS) DIM: 200x90x30cm (AxLxP) (BIBLIOTECA)
ES3	12	ESTANTE DUPLA EM AÇO COM 10 PRATELEIRAS DIM: 200x90x60cm (AxLxP) (BIBLIOTECA)
M6	22	MESA DE TRABALHO DIM: 75x120x60cm (AxLxP) (SECRETARIA, COORD, ORIENTAÇÃO, BIBLIOTECA, RECURSOS MULT.)
C6	14	CADEIRA GIRATÓRIA (SECRETARIA, COORDENAÇÃO, DIREÇÃO, ORIENTAÇÃO, BIBLIOTECA)
M7	02	MESA DE REUNIÃO DIM: 75x220x90cm (AxLxP) (SALA PROFESSORES)
C7	24	CADEIRA FIXA (COORDENAÇÃO, ORIENTAÇÃO, SALA PROFESSORES, DIREÇÃO)
M8A	11	MESA REDONDA DIM. diâmetro=120cm altura=71cm (DIREÇÃO, COPA FUNC, BIBLIOTECA, S.MULTIUSO, RECURSOS MULT.)
C8	132	CADEIRA FIXA (COPA FUNC., BIBLIOTECA, S.MULTIUSO, RECURSOS MULT.)
M1	01	MESA DE TRABALHO EM "L" DIM: 75x150+150x80cm (AxLxP) (DIREÇÃO)
	13	CONJUNTO PARA PROFESSOR (SALAS DE AULA)
CJP-01		MESA REVESTIDA EM LAMINADO MELAMÍNICO DIM: 76x120x60cm (AxLxL) CADEIRA COM ASSENTO E ENCOSTO REV. EM PROLIPOLENO CINZA DIM: 46x43x40cm (AxLxP)
CJA-03	85	CONJUNTO ALUNO TAMANHO 03 (SALAS DE AULA) MESA REVESTIDA EM LAMINADO MELAMÍNICO PARA CRIANÇAS COM ALTURA ENTRE 119 A 142 CM DIM: 46x80x60cm (AxCxL) DETALHES NA COR AMARELO CADEIRA COM ASSENTO E ENCOSTO REV. EM PROLIPOLENO AMARELO DIM: 35x40x31cm (AxLxP)
CJA-04	70	CONJUNTO ALUNO TAMANHO 04 (SALAS DE AULA) MESA REVESTIDA EM LAMINADO MELAMÍNICO PARA CRIANÇAS COM ALTURA ENTRE 133 A 159 CM DIM: 64x80x60cm (AxCxL) DETALHES NA COR VERMELHO CADEIRA COM ASSENTO E ENCOSTO REV. EM PROLIPOLENO VERMELHO DIM: 35x40x30cm (AxLxP)
CJA-05	140	CONJUNTO ALUNO TAMANHO 05 (SALAS DE AULA) MESA REVESTIDA EM LAMINADO MELAMÍNICO PARA CRIANÇAS COM ALTURA ENTRE 146 A 176 CM DIM: 71x80x60cm (AxCxL) DETALHES NA COR VERDE CADEIRA COM ASSENTO E ENCOSTO REV. EM PROLIPOLENO VERDE DIM: 43x40x30cm (AxLxP)
CJA-06	140	CONJUNTO ALUNO TAMANHO 06 (SALAS DE AULA) MESA REVESTIDA EM LAMINADO MELAMÍNICO PARA CRIANÇAS COM ALTURA ENTRE 159 A 188 CM DIM: 76x80x60cm (AxCxL) DETALHES NA COR AZUL CADEIRA COM ASSENTO E ENCOSTO REV. EM PROLIPOLENO AZUL DIM: 45x40x30cm (AxLxP)
CRF-04	20	CONJUNTO REFEITÓRIO (REFEITÓRIO)
	04	MESA REVESTIDA EM LAMINADO MELAMÍNICO PARA 6 CRIANÇAS DIM: 64x150x70cm (AxCxL) DETALHES NA COR VERMELHO BANCO REVESTIDO EM LAMINADO MELAMÍNICO PARA 3 CRIANÇAS DIM: 39x130x30cm (AxCxL) DETALHES NA COR VERMELHO
MA-02	13	MESA ACESSÍVEL PARA CRIANÇAS COM CADEIRA DE RODAS DIM: 76x80x60cm (AxCxL) DETALHES NA COR AZUL (SALAS DE AULA)
TA1	24	PLACAS DE TATAME EM EVA DIM: 100x100x1,5cm (CxLxE) (BIBLIOTECA, S. MULTIUSO, RECURSOS MULTIFUNCIONAIS)
QC	04	QUADRO DE AVISOS EM METAL DIM: 90x150cm (AxL) (SECRETARIA, SALA PROFESSORES, BIBLIOTECA)
QM	13	QUADRO MURAL DE FELTRO DIM: 120x60cm (AxL) (SALAS DE AULA)
QB1	28	QUADRO BRANCO TIPO LOUSA MAGNÉTICO DIM: 120x200cm (AxL) (S. MULTIUSO, RECURSOS MULTIFUNCIONAIS, SALAS DE AULA)
QB2	01	QUADRO BRANCO TIPO LOUSA MAGNÉTICO DIM: 120x300cm (AxL) (S. MULTIUSO)
SF1	02	SOFÁ DOIS LUGARES DIM: 73x125x75cm (AxLxP) (COPA)
CA1	01	CARRINHO AUXILIAR COZINHA DIM: 80x50x80cm (AxLxP) (COZINHA)
GV2	14	GAVETEIRO 3 GAVETAS DIM: 57x44x50cm (AxLxP) (SECRETARIA, DIREÇÃO, COORDENAÇÃO, BIBLIOTECA)
PG	01	PLAYGROUND II DIM: 340x210x350cm (LxAxC) (PLAYGROUND)
BA	01	BALANÇO DE 04 LUGARES DIM: 180x220x440cm (LxAxC) (PLAYGROUND)
EG	01	ESCORREGADOR GRANDE DIM: 59x115x200cm (LxAxC) (PLAYGROUND)
GA1	01	GANGORRA TRIPLA DIM: 210x50x160cm (LxAxC) (PLAYGROUND)
CR1	01	GIRA GIRA CARROSSEL DIM: 150x60cm (DxA) (PLAYGROUND)
TL	01	TÚNEL LÚDICO DIM: 874x574x214cm (LxAxC) (PLAYGROUND)
TM	12	TORA DE MADEIRA DIM: 30x30 a 70cm (DxA variada) (PLAYGROUND)
MJ	06	MESA COM 4 BANCOS DE CONCRETO - JOGOS DE TABULEIRO DIM: mesa 90x90x80cm - banco 30x30x50cm (LxCxA) (ÁREA EXTERNA)

Nº	DATA	DESCRIÇÃO

CONTROLE DE REVISÕES

FNDE Fundo Nacional de Desenvolvimento da Educação

MINISTÉRIO DA EDUCAÇÃO

PROJETO PADRÃO - FNDE

PROPRIETÁRIO: :

ENDEREÇO:

MUNICIPIO – UF:

PROPRIETÁRIO

RESP. TÉCNICO — CREA

AUTOR DO PROJETO — CAU

DLFO — CREA

RA

OBSERVAÇÕES:

ESCOLA 13 SALAS DE AULA - MODELO TÉRREO

PROJETO DE ARQUITETURA

COORDENAÇÃO: CGEST - Coordenação Geral de Infraestrutura Educacional

PLANTA BAIXA LAYOUT MOBILIÁRIO

ARQ

FORMATO (1250x900)

REVISÃO R.00

ESCALA 1/100

DATA EMISSÃO JANEIRO/2022

PRANCHA 03/52