



Prefeitura de Russas

LEGENDA:
PISO TÁTIL DE ALERTA
PISO TÁTIL DIRECIONAL

Table with 2 columns: Símbolo and Descrição. It defines the symbols for alert and directional tactile paving.



IMAGEM DE SATELITE LOCALIZAÇÃO DO ANEXO

RESPONSÁVEL TÉCNICO:
ALINE SOUSA
LIMA:034717873
13

PROJETO:
PROJETO ARQUITETÔNICO
OBJETIVO:
REFORMA COM AMPLIAÇÃO NA ESCOLA MUNICIPAL LUIS FERREIRA LIMA DE EDUCAÇÃO INFANTIL E ENSINO FUNDAMENTAL

PROJETO:
PROJETO ARQUITETÔNICO
OBJETIVO:
REFORMA COM AMPLIAÇÃO NA ESCOLA MUNICIPAL LUIS FERREIRA LIMA DE EDUCAÇÃO INFANTIL E ENSINO FUNDAMENTAL

INFORMAÇÕES GERAIS:
1. O PROJETO DEVE SER EXECUTADO DE ACORDO COM O PROJETO DE ARQUITETURA E O PROJETO DE EXECUÇÃO DE OBRAS.
2. O PROJETO DEVE SER EXECUTADO DE ACORDO COM O PROJETO DE ARQUITETURA E O PROJETO DE EXECUÇÃO DE OBRAS.

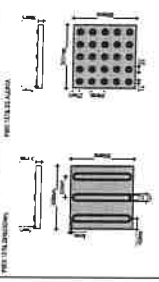

13 SIMULAZÃO TÁTIL

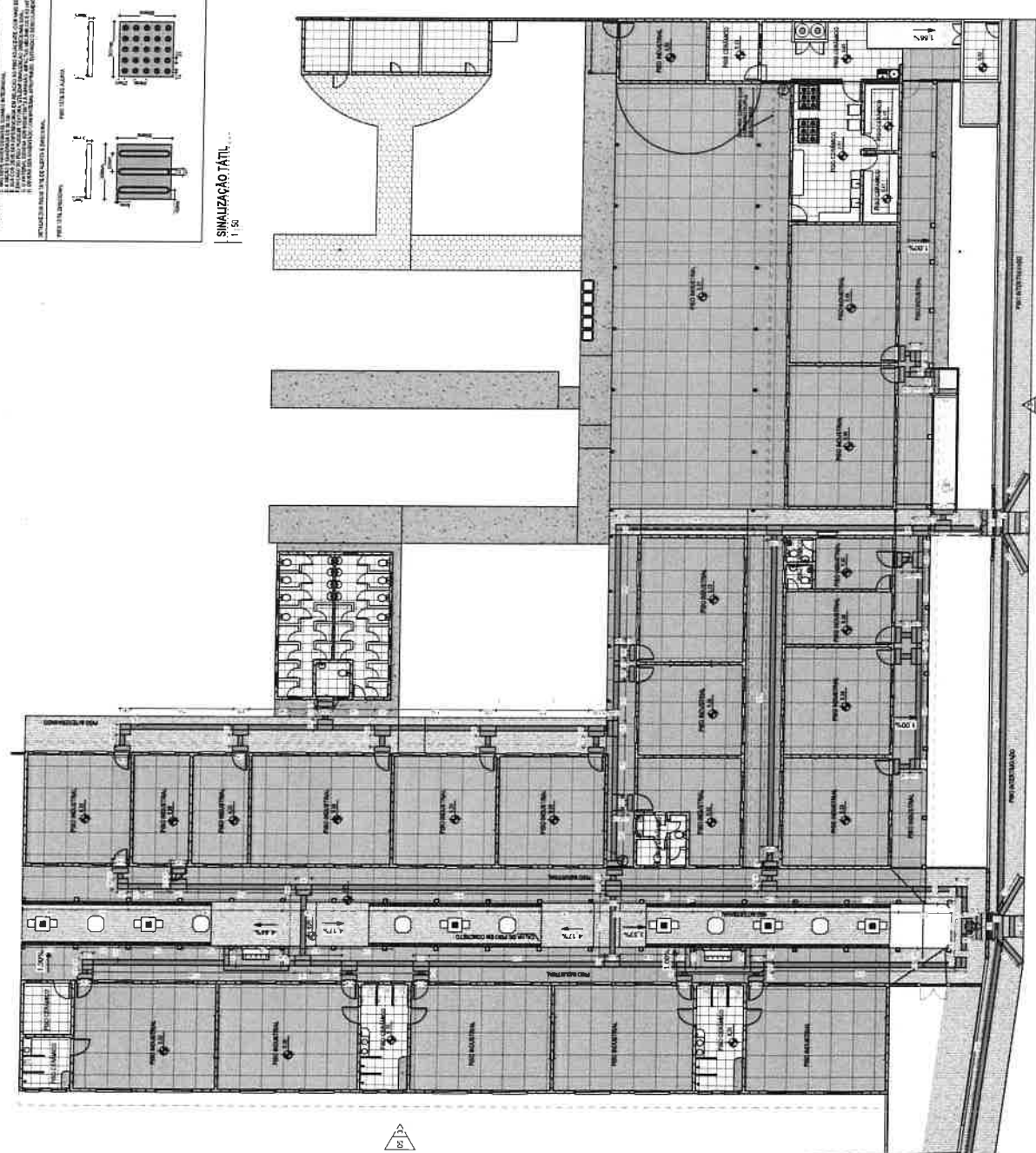



Prefeitura de Russas

LEGENDA

- Indicação de pontos de serviços, comércio, saúde, educação, recreação, energia elétrica e saneamento.
- Indicação de locais de energia elétrica e saneamento.
- Pontos de conexão de gás.
- Direção do fluxo de água.
- Direção final de rota de fuga.
- Luz de Emergência (EIEP).



IMAGEM DE SATELITE LOCALIZAÇÃO DO IMÓVEL

PREFEITURA

RESPONSÁVEL TÉCNICO

ALYSON DA SILVA BELARMINO VIANA
 071515134839
 9

ALYSON DA SILVA
 Arquiteto, Registrado no Conselho de Arquitetura da Bahia
 Nº 10.123 - OAB/BA - Rua LUIZ FERREIRA LIMA DE EDUCAÇÃO
 Nº 10.123 - OAB/BA - Rua LUIZ FERREIRA LIMA DE EDUCAÇÃO
 Nº 10.123 - OAB/BA - Rua LUIZ FERREIRA LIMA DE EDUCAÇÃO
 Nº 10.123 - OAB/BA - Rua LUIZ FERREIRA LIMA DE EDUCAÇÃO
 Nº 10.123 - OAB/BA - Rua LUIZ FERREIRA LIMA DE EDUCAÇÃO
 Nº 10.123 - OAB/BA - Rua LUIZ FERREIRA LIMA DE EDUCAÇÃO

OBJETO	REFORMA COM AMPLIAÇÃO DA ESCOLA MUNICIPAL LUIZ FERREIRA LIMA DE EDUCAÇÃO INFANTIL E SÍMBOLO FUNDAMENTAL
ENDEREÇO	BITTO MELANCIAES, 6ºN, ZONA RURAL, RUSSAS, CEARÁ
PROPRIETÁRIO	PREFEITURA MUNICIPAL DE RUSSAS
DATA	JUNHO/2026
CONTENIDO	PLANTA BAIXA COM IMPLANTAÇÃO DAS MEDIDAS
RESPONSÁVEL	ALYSON DA SILVA BELARMINO VIANA
PROJETO	ESCALA
INDICADA	INDICADA
ÁREA CO	ÁREA CO
ÁREA TI	ÁREA TI
CHECK	CHECK

PROCESSO ADMINISTRATIVO

0842

ASSINADO ELETRONICAMENTE

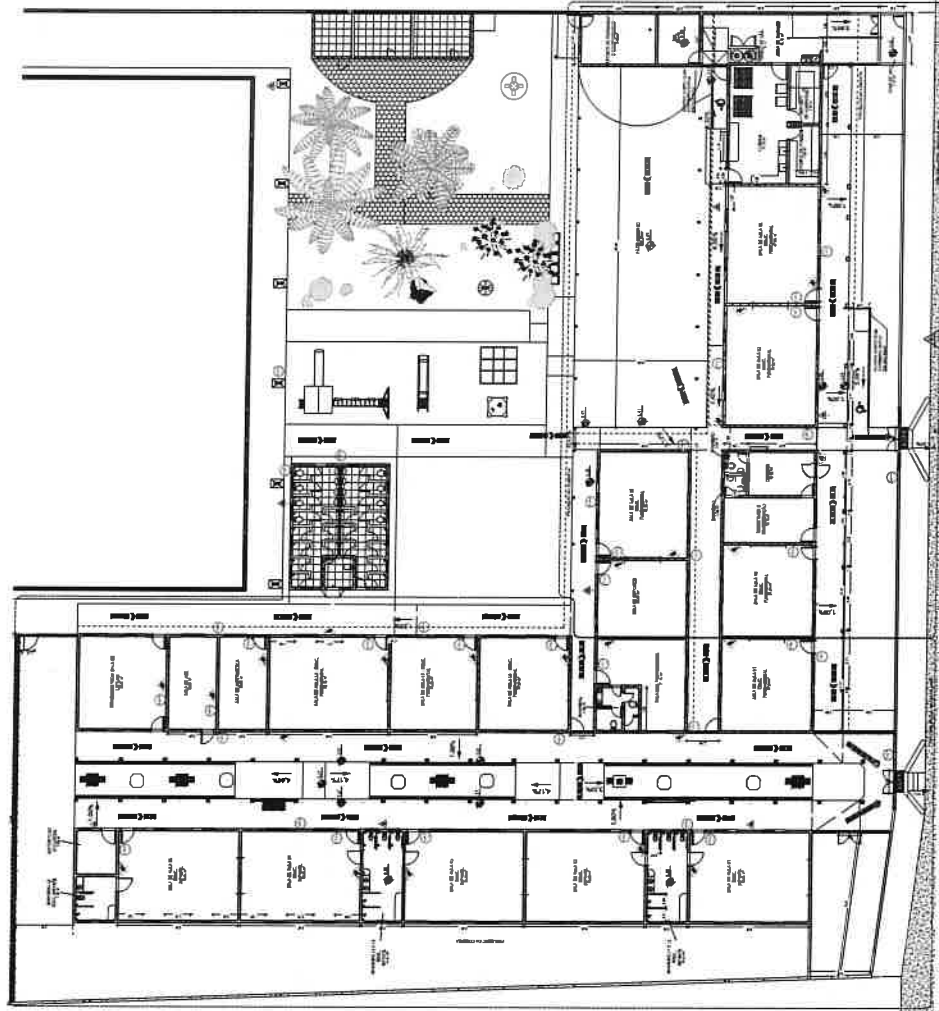

1 | PLANTA BAIXA - IMPLANTAÇÃO PPCI
1:76



Prefeitura de Russas

LEGRICA

IMAGEM DE SATELITE LOCALIZANDO O LOCAL



PRÉDIO 01/01A

RESPONSÁVEL TÉCNICO

ALEXSON DA SILVA

PROJETO DE ARQUITETURA E INSTALAÇÕES ELÉTRICAS

PROJETO DE INSTALAÇÕES ELÉTRICAS

PROJETO DE INSTALAÇÕES ELÉTRICAS

PROJETO DE INSTALAÇÕES ELÉTRICAS

PROJETO DE INSTALAÇÕES ELÉTRICAS

PROJETO DE INSTALAÇÕES ELÉTRICAS

PROJETO DE INSTALAÇÕES ELÉTRICAS

PROJETO DE INSTALAÇÕES ELÉTRICAS

PROJETO DE INSTALAÇÕES ELÉTRICAS

PROJETO DE INSTALAÇÕES ELÉTRICAS

PROJETO DE INSTALAÇÕES ELÉTRICAS

PROJETO DE INSTALAÇÕES ELÉTRICAS

PROJETO DE INSTALAÇÕES ELÉTRICAS

PROJETO DE INSTALAÇÕES ELÉTRICAS

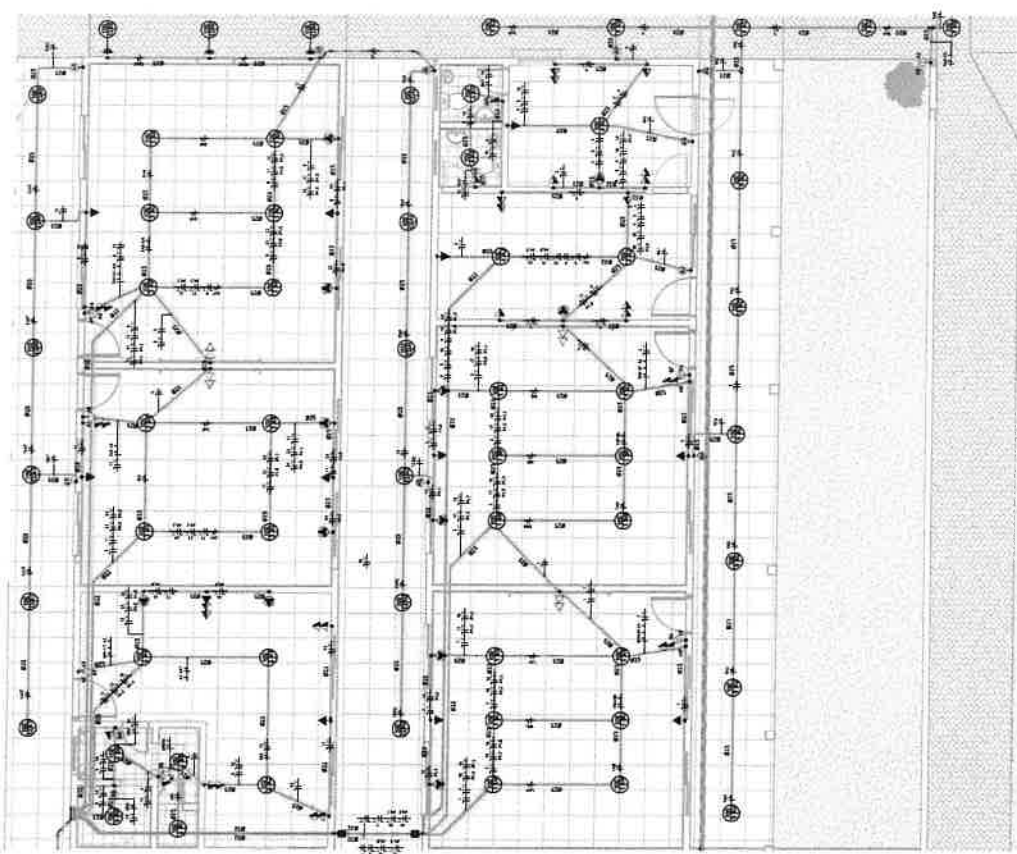

05 PLANTA BAIXA - BLOCO 02 Escala 1:50

PANEL QDC - 02

PROJ. 01/01A/01 - 100 VA

- 1 - BARRA DE NEUTRO
- 2 - BARRA DE TERRA
- 3 - BARRA DE NEUTRO E TERRA
- 4 - BARRA DE NEUTRO E TERRA
- 5 - BARRA DE NEUTRO E TERRA
- 6 - BARRA DE NEUTRO E TERRA
- 7 - BARRA DE NEUTRO E TERRA
- 8 - BARRA DE NEUTRO E TERRA
- 9 - BARRA DE NEUTRO E TERRA
- 10 - BARRA DE NEUTRO E TERRA
- 11 - BARRA DE NEUTRO E TERRA
- 12 - BARRA DE NEUTRO E TERRA
- 13 - BARRA DE NEUTRO E TERRA
- 14 - BARRA DE NEUTRO E TERRA
- 15 - BARRA DE NEUTRO E TERRA
- 16 - BARRA DE NEUTRO E TERRA
- 17 - BARRA DE NEUTRO E TERRA
- 18 - BARRA DE NEUTRO E TERRA
- 19 - BARRA DE NEUTRO E TERRA
- 20 - BARRA DE NEUTRO E TERRA
- 21 - BARRA DE NEUTRO E TERRA
- 22 - BARRA DE NEUTRO E TERRA
- 23 - BARRA DE NEUTRO E TERRA
- 24 - BARRA DE NEUTRO E TERRA
- 25 - BARRA DE NEUTRO E TERRA
- 26 - BARRA DE NEUTRO E TERRA
- 27 - BARRA DE NEUTRO E TERRA
- 28 - BARRA DE NEUTRO E TERRA
- 29 - BARRA DE NEUTRO E TERRA
- 30 - BARRA DE NEUTRO E TERRA
- 31 - BARRA DE NEUTRO E TERRA
- 32 - BARRA DE NEUTRO E TERRA
- 33 - BARRA DE NEUTRO E TERRA
- 34 - BARRA DE NEUTRO E TERRA
- 35 - BARRA DE NEUTRO E TERRA
- 36 - BARRA DE NEUTRO E TERRA
- 37 - BARRA DE NEUTRO E TERRA
- 38 - BARRA DE NEUTRO E TERRA
- 39 - BARRA DE NEUTRO E TERRA
- 40 - BARRA DE NEUTRO E TERRA
- 41 - BARRA DE NEUTRO E TERRA
- 42 - BARRA DE NEUTRO E TERRA
- 43 - BARRA DE NEUTRO E TERRA
- 44 - BARRA DE NEUTRO E TERRA
- 45 - BARRA DE NEUTRO E TERRA
- 46 - BARRA DE NEUTRO E TERRA
- 47 - BARRA DE NEUTRO E TERRA
- 48 - BARRA DE NEUTRO E TERRA
- 49 - BARRA DE NEUTRO E TERRA
- 50 - BARRA DE NEUTRO E TERRA
- 51 - BARRA DE NEUTRO E TERRA
- 52 - BARRA DE NEUTRO E TERRA
- 53 - BARRA DE NEUTRO E TERRA
- 54 - BARRA DE NEUTRO E TERRA
- 55 - BARRA DE NEUTRO E TERRA
- 56 - BARRA DE NEUTRO E TERRA
- 57 - BARRA DE NEUTRO E TERRA
- 58 - BARRA DE NEUTRO E TERRA
- 59 - BARRA DE NEUTRO E TERRA
- 60 - BARRA DE NEUTRO E TERRA
- 61 - BARRA DE NEUTRO E TERRA
- 62 - BARRA DE NEUTRO E TERRA
- 63 - BARRA DE NEUTRO E TERRA
- 64 - BARRA DE NEUTRO E TERRA
- 65 - BARRA DE NEUTRO E TERRA
- 66 - BARRA DE NEUTRO E TERRA
- 67 - BARRA DE NEUTRO E TERRA
- 68 - BARRA DE NEUTRO E TERRA
- 69 - BARRA DE NEUTRO E TERRA
- 70 - BARRA DE NEUTRO E TERRA
- 71 - BARRA DE NEUTRO E TERRA
- 72 - BARRA DE NEUTRO E TERRA
- 73 - BARRA DE NEUTRO E TERRA
- 74 - BARRA DE NEUTRO E TERRA
- 75 - BARRA DE NEUTRO E TERRA
- 76 - BARRA DE NEUTRO E TERRA
- 77 - BARRA DE NEUTRO E TERRA
- 78 - BARRA DE NEUTRO E TERRA
- 79 - BARRA DE NEUTRO E TERRA
- 80 - BARRA DE NEUTRO E TERRA
- 81 - BARRA DE NEUTRO E TERRA
- 82 - BARRA DE NEUTRO E TERRA
- 83 - BARRA DE NEUTRO E TERRA
- 84 - BARRA DE NEUTRO E TERRA
- 85 - BARRA DE NEUTRO E TERRA
- 86 - BARRA DE NEUTRO E TERRA
- 87 - BARRA DE NEUTRO E TERRA
- 88 - BARRA DE NEUTRO E TERRA
- 89 - BARRA DE NEUTRO E TERRA
- 90 - BARRA DE NEUTRO E TERRA
- 91 - BARRA DE NEUTRO E TERRA
- 92 - BARRA DE NEUTRO E TERRA
- 93 - BARRA DE NEUTRO E TERRA
- 94 - BARRA DE NEUTRO E TERRA
- 95 - BARRA DE NEUTRO E TERRA
- 96 - BARRA DE NEUTRO E TERRA
- 97 - BARRA DE NEUTRO E TERRA
- 98 - BARRA DE NEUTRO E TERRA
- 99 - BARRA DE NEUTRO E TERRA
- 100 - BARRA DE NEUTRO E TERRA

06 Diagrama Unifilar - QDC 02 Escala 1:50



Prefeitura de
Russas

LEGENDA

IMAGEM DE SATELITE/LOCALIZAO DO IMVEL



PREFEITURA

RESPONSÁVEL TÉCNICO

ALYSON DA SILVA
PROFESSOR DE FÍSICA
RUA SERRA DO MAR, 100, JARDIM
SOLAR, 63.100-000, RUIBARRANE,
CARIACÁS, CE, CEP: 63.100-000
CPF: 07151348355

OBJETO
**REFORMA COM AMPLIACAO ELETRICA NA ESCOLA MUNICIPAL LUIZ FERREIRA
LIMA DE EDUCACAO INFANTIL E ENSINO FUNDAMENTAL**

ENDEREÇO
RITO BELANCIAS, S/N, ZONA RURAL, RUSSAS, CE, 63.100-000

PROPRIETÁRIO
PREFEITURA MUNICIPAL DE RUSSAS/CE

TIPO DE OBRAS
MANUTENCOES

CONTÉUDO
ELETRICO

PROJETISTA
MARCOS VINICIUS FERREIRA BEZERRA

RESPONSÁVEL
ALYSON DA SILVA BELANCIANO VIANA

PRANCIA
AI

ÁREA DE
ÁREA DE TI

ÁREA COM
ÁREA COM

ORÇÃO
05104423

