

CORTE AA
ESC. 1:125

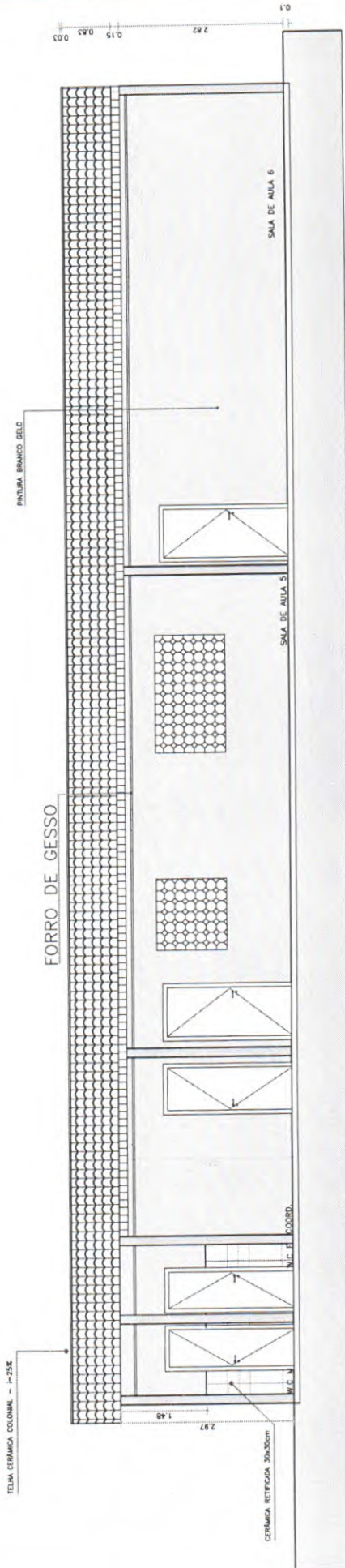

CORTE BB
ESC. 1:50

WARNEY PEREIRA RABELO
RABELO:995787 RABELO:99578778
78368 368

Assinado de forma digital por WARNEY PEREIRA RABELO

TRABALHO DESENVOLVIDO POR: NOTAS
DEP. DE CONDOMÍNIOS E PROJETOS

RESPONSÁVEL: WARNEY PEREIRA RABELO

DESENHO: MIKAEL NOBRE

NOTAS:
- COTAS EM METROS;
- COTAS DE NÍVEL EM METROS;
- MEDIDAS EM COTA PREVALECEM SOBRE O DESENHO;
- ESSA PRANCHA DEVE SER IMPRESSA COLORIDA;



RESPONSÁVEL	CREA/CE	COD. DO PROJETO	PROJETO	CONTEÚDO DA PRANCHA	ESCALA
WARNEY PEREIRA RABELO	352857	0000	REFORMA e AMPLIAÇÃO	CORTES	1:125
DESENHO	DATA	FASE	ENDEREÇO	REVISÃO	01
MIKAEL NOBRE	03/2025	-	SÃO BERNARDO, ZONA RURAL, QUIXADA/CE, 63900-000		
ARQUIVO EEF REGINA MARIA.DWG					