



Tamboril
PREFEITURA



DECLARAÇÃO TÉCNICA

OBJETO: CONCLUSÃO DA CONSTRUÇÃO DE UMA ESCOLA 4 SALAS, NA LOCALIDADE DE ÁGUA FRIA - PADRÃO FNDE, COM ID: 1015339.

TABELA(S): TABELA SINAPI - CE 10/2024 COM DESONERAÇÃO | SEINFRA 028.1 COM DESONERAÇÃO | ORSE 09/2024 COM DESONERAÇÃO | SP OBRAS 195 COM DESONERAÇÃO.

Em atendimento ao disposto no art. 67, no inciso I e nos §§1º e 2º, da Lei Federal nº 14.133/21, tal como Acórdão do Tribunal de Contas da União nº 244/2015-Plenário, para fins de comprovação da qualificação técnica-operacional e profissional, definimos como parcelas de maior relevância e valor significativo do objeto, o(s) item(ns) a seguir:

16.1.4 – C1807 – MURO CONTORNO DE ALVENARIA E CONCRETO (PILAR+CINTA) REBOCADO, COM PINTURA– M2;

9.1.2 – C2201 – RETELHAMENTO C/ TELHA CERÂMICA COM 50% NOVA – M2;

9.1.1 – 92540 – TRAMA DE MADEIRA COMPOSTA POR RIPAS, CAIBROS E TERÇAS PARA TELHADOS DE MAIS QUE 2 ÁGUAS PARA TELHA DE ENCAIXE DE CERÂMICA OU DE CONCRETO, INCLUSO TRANSPORTE VERTICAL. AF_07/2019 – M2;

8.2.1 – S01870 – BASCULANTE DE FERRO – M2.

Concluimos que os itens acima reúnem maior relevância técnica, ou seja, maior complexidade técnica, aliado ao valor significativo no orçamento.

Atenciosamente,

ANTONIA EDNA JORGE
RODRIGUES:60918514380

Assinado de forma digital
por ANTONIA EDNA JORGE
RODRIGUES:60918514380

Antonia Edna Jorge Rodrigues
Engenheira Civil
CREA-CE 361120CE - RNP 0620926082



Centro Administrativo Julieta Alves Timbó
Rua Germiniano Rodrigues de Farias S/N
Bairro São Pedro CNPJ 07.705.817/0001-04



www.tamboril.ce.gov.br
@prefdetamboril
(88)3617-1188



Tamboril
PREFEITURA



ORÇAMENTO SINTÉTICO

OBRA: CONCLUSÃO DA CONSTRUÇÃO DE UMA ESCOLA 4 SALAS NA LOCALIDADE DE ÁGUA FRIA - PADRÃO FNDE, COM ID: 1015339

LOCAL: LOCALIDADE DE ÁGUA FRIA, TAMBORIL - CE

CLIENTE: PREFEITURA MUNICIPAL DE TAMBORIL

FONTE: TABELA SINAPI - CE 10/2024 COM DESONERAÇÃO | SEINFRA 028.1 COM DESONERAÇÃO | ORSE 09/2024 COM DESONERAÇÃO | SP OBRAS 195 COM DESONERAÇÃO

BDI: 27,29% DE ACORDO COM ACÓRDÃO Nº2622/2013-TCU

DATA: 29 DE NOVEMBRO DE 2024

ITEM	DESCRIÇÃO	%	PREÇO TOTAL COM BDI R\$
1	SERVIÇOS PRELIMINARES	3,25%	R\$ 24.828,72
2	MOVIMENTO DE TERRA	0,00%	R\$ -
3	INFRA-ESTRUTURA: FUNDAÇÕES	0,00%	R\$ -
4	SUPERESTUTURA	1,43%	R\$ 10.902,75
	INSTALAÇÕES HIDROSSANITÁRIAS	14,56%	R\$ 111.182,04
	INSTALAÇÕES ELÉTRICAS E TELEFÔNICAS (380/220V)	10,92%	R\$ 83.422,80
7	PAREDES E PAINÉIS	1,75%	R\$ 13.329,29
8	ESQUADRIAS	9,68%	R\$ 73.942,17
9	COBERTURA	17,32%	R\$ 132.240,04
10	REVESTIMENTOS	1,12%	R\$ 8.552,48
11	PAVIMENTAÇÃO	4,69%	R\$ 35.800,03
12	SOLEIRAS E RODAPES	0,52%	R\$ 3.993,50
13	PINTURAS	7,92%	R\$ 60.477,08
14	ELEMENTOS DECORATIVOS E OUTROS	11,03%	R\$ 84.273,74
15	INSTALAÇÕES DE REDE LÓGICA	1,11%	R\$ 8.495,67
16	PORTAL DE ACESSO	14,46%	R\$ 110.451,56
17	LIMPEZA DA OBRA	0,24%	R\$ 1.803,65
TOTAL GLOBAL DA OBRA COM BDI		100,00%	R\$ 763.695,52
VALOR GLOBAL DA OBRA POR EXTENSO: SETECENTOS E SESSENTA E TRES MIL, SEISCENTOS E NOVENTA E CINCO REAIS E CINQUENTA E DOIS CENTAVOS.			

ANTONIA EDNA JORGE
RODRIGUES:6091851438
0

Assinado de forma digital
por ANTONIA EDNA JORGE
RODRIGUES:60918514380

CRONOGRAMA FÍSICO - FINANCEIRO								
		OBRA: CONCLUSÃO DA CONSTRUÇÃO DE UMA ESCOLA 4 SALAS NA LOCALIDADE DE ÁGUA FRIA - PADRÃO FNDE, COM						
		LOCAL: LOCALIDADE DE ÁGUA FRIA, TAMBORIL - CE						
		CLIENTE: PREFEITURA MUNICIPAL DE TAMBORIL						
		FONTE: TABELA SINAPI - CE 10/2024 COM DESONERAÇÃO SEINFRA 028.1 COM DESONERAÇÃO ORSE 09/2024 COM DESONERAÇÃO SP OBRAS 195 COM DESONERAÇÃO						
		BDI: 27,29% DE ACORDO COM ACÓRDÃO N°2622"/2013-TCU						
		DATA: 29 DE NOVEMBRO DE 2024						
ITEM	DISCRIMINAÇÃO DOS SERVIÇOS	VALOR(R\$)	MÊS	MÊS	MÊS	MÊS	MÊS	SUB-TOTAL
			1	2	3	4	5	
1.0	SERVIÇOS PRELIMINARES	R\$ 24.828,72	R\$ 24.828,72 100,00%	R\$ -	R\$ -	R\$ -	R\$ -	R\$ 24.828,72 100,00%
2.0	MOVIMENTQ DE TERRA	R\$ -						
3.0	INFRA-ESTRUTURA: FUNDAÇÕES	R\$ -						
4.0	SUPERESTUTURA	R\$ 10.902,75	R\$ 10.902,75 100,00%	R\$ -	R\$ -	R\$ -	R\$ -	R\$ 10.902,75 100,00%
5.0	INSTALAÇÕES HIDROSSANITÁRIAS	R\$ 111.182,04	R\$ 55.591,02 50,00%	R\$ 55.591,02 50,00%	R\$ -	R\$ -	R\$ -	R\$ 111.182,04 100,00%
6.0	STALAÇÕES ELÉTRICAS E TELEFÔNICAS (380/220	R\$ 83.422,80	R\$ -	R\$ 41.711,40 50,00%	R\$ 41.711,40 50,00%	R\$ -	R\$ -	R\$ 83.422,80 100,00%
7.0	PAREDES E PAINÉIS	R\$ 13.329,29	R\$ -	R\$ 13.329,29 100,00%	R\$ -	R\$ -	R\$ -	R\$ 13.329,29 100,00%
8.0	ESQUADRIAS	R\$ 73.942,17	R\$ -	R\$ 36.971,09 50,00%	R\$ 36.971,08 50,00%	R\$ -	R\$ -	R\$ 73.942,17 100,00%
9.0	COBERTURA	R\$ 132.240,04	R\$ -	R\$ 66.120,02 50,00%	R\$ 66.120,02 50,00%	R\$ -	R\$ -	R\$ 132.240,04 100,00%
10.0	REVESTIMENTOS	R\$ 8.552,48	R\$ -	R\$ -	R\$ 8.552,48 100,00%	R\$ -	R\$ -	R\$ 8.552,48 100,00%
11.0	PAVIMENTAÇÃO	R\$ 35.800,03	R\$ -	R\$ -	R\$ 17.900,02 50,00%	R\$ 17.900,01 50,00%	R\$ -	R\$ 35.800,03 100,00%
12.0	SOLEIRAS E RODAPES	R\$ 3.993,50	R\$ -	R\$ -	R\$ -	R\$ 3.993,50 100,00%	R\$ -	R\$ 3.993,50 100,00%
13.0	PINTURAS	R\$ 60.477,08	R\$ -	R\$ -	R\$ -	R\$ 30.238,54 50,00%	R\$ 30.238,54 50,00%	R\$ 60.477,08 100,00%
14.0	ELEMENTOS DECORATIVOS E OUTROS	R\$ 84.273,74	R\$ -	R\$ -	R\$ -	R\$ -	R\$ 84.273,74 100,00%	R\$ 84.273,74 100,00%
15.0	INSTALAÇÕES DE REDE LÓGICA	R\$ 8.495,67	R\$ -	R\$ -	R\$ -	R\$ 8.495,67 100,00%	R\$ -	R\$ 8.495,67 100,00%
16.0	PORTAL DE ACESSO	R\$ 110.451,56	R\$ -	R\$ -	R\$ 55.225,78 50,00%	R\$ 55.225,78 50,00%	R\$ -	R\$ 110.451,56 100,00%
17.0	LIMPEZA DA OBRA	R\$ 1.803,65	R\$ -	R\$ -	R\$ -	R\$ -	R\$ 1.803,65 100,00%	R\$ 1.803,65 100,00%
VALOR DO PERÍODO (COM BDI)		R\$ 763.695,52	R\$ 91.322,49 11,96%	R\$ 213.722,82 27,99%	R\$ 226.480,78 29,66%	R\$ 115.853,50 15,17%	R\$ 116.315,93 15,23%	R\$ 763.695,52 100,00%

ANTONIA EDNA JORGE RODRIGUES:60918514380
Assinado de forma digital por
ANTONIA EDNA JORGE
RODRIGUES:60918514380

COMPOSIÇÃO DO BDI





OBRA: CONCLUSÃO DA CONSTRUÇÃO DE UMA ESCOLA 4 SALAS NA LOCALIDADE DE ÁGUA FRIA -
PADRÃO FNDE, COM ID: 1015339
LOCAL: LOCALIDADE DE ÁGUA FRIA, TAMBORIL - CE
CLIENTE: PREFEITURA MUNICIPAL DE TAMBORIL
FONTE: TABELA SINAPI - CE 10/2024 COM DESONERAÇÃO | SEINFRA 028.1 COM DESONERAÇÃO |
ORSE 09/2024 COM DESONERAÇÃO | SP OBRAS 195 COM DESONERAÇÃO
BDI: 27,29% DE ACORDO COM ACÓRDÃO N°2622*/2013-TCU
DATA: 29 DE NOVEMBRO DE 2024



CÓDIGO	DESCRIÇÃO	%
DESPESAS INDIRETAS		
AC	ADMINISTRAÇÃO CENTRAL	3,00
DF	DESPESAS FINANCEIRAS	0,85
R	RISCOS	1,10
BENEFÍCIO		
S + G	GARANTIA / SEGUROS	1,00
L	LUCRO	7,30
IMPOSTOS		
	PIS	0,65
	COFINS	3,00
	ISS	2,50
	CPRB (4,5%)	4,50
	TOTAL DOS IMPOSTOS	10,65
BDI DOS INSUMOS		27,29%

$$BDI = \frac{(1 + AC + S + R + G)(1 + DF)(1 + L)}{(1 - I)} - 1$$

ANTONIA EDNA JORGE Assinado de forma digital
RODRIGUES.609185143 por ANTONIA EDNA JORGE
80 RODRIGUES.60918514389

PLANILHA ORÇAMENTÁRIA									
 Prefeitura de Tamboril		OBRA: CONCLUSÃO DA CONSTRUÇÃO DE UMA ESCOLA 4 SALAS NA LOCALIDADE DE ÁGUA FRIA - PADRÃO FNDE, COM ID: 1015339						 1895 FNDE	
		LOCAL: LOCALIDADE DE ÁGUA FRIA, TAMBORIL - CE							
		CLIENTE: PREFEITURA MUNICIPAL DE TAMBORIL							
		FONTE: TABELA SINAPI - CE 10/2024 COM DESONERAÇÃO SEINFRA 028,1 COM DESONERAÇÃO ORSE 09/2024 COM DESONERAÇÃO SP OBRAS 195 COM DESONERAÇÃO							
		BDI: 27,29% DE ACORDO COM ACÓRDÃO N°2622/2013-TCU							
DATA: 29 DE NOVEMBRO DE 2024									
ITEM	CÓDIGO	DESCRIÇÃO	FONTE	UND	QUANTIDADE	PREÇO UNITÁRIO R\$		PREÇO TOTAL COM BDI R\$	
						SEM BDI	COM BDI		
1.0	SERVIÇOS PRELIMINARES							R\$	24.828,72
1.1	103689	FORNECIMENTO E INSTALAÇÃO DE PLACA DE OBRA COM CHAPA GALVANIZADA E ESTRUTURA DE MADEIRA, AF_03/2022_PS	SINAPI	M2	6,00	R\$ 461,49	R\$ 587,43	R\$	3.524,58
1.2	101509	ENTRADA DE ENERGIA ELÉTRICA, AÉREA, TRIFÁSICA, COM CAIXA DE EMBUTIR, CABO DE 10 MM2 E DISJUNTOR DIN 50A (NÃO INCLUSO O POSTE DE CONCRETO), AF_07/2020	SINAPI	UN	1,00	R\$ 1.778,06	R\$ 2.263,29	R\$	2.263,29
1.3	C1078	DESCUPINIZAÇÃO C/ MATERIAL INSETICIDA	SEINFRA	M2	1.021,83	R\$ 13,05	R\$ 16,61	R\$	16.972,60
1.4	97624	DEMOLIÇÃO DE ALVENARIA DE TIJOLO MACIÇO, DE FORMA MANUAL, SEM REAPROVEITAMENTO, AF_09/2023	SINAPI	M3	16,20	R\$ 100,30	R\$ 127,67	R\$	2.069,25
2.0	MOVIMENTO DE TERRA							R\$	-
3.0	INFRA-ESTRUTURA: FUNDAÇÕES							R\$	-
4.0	SUPERESTRUTURA							R\$	10.902,75
4.1	CONCRETO							R\$	10.902,75
4.1.1	98546	IMPERMEABILIZAÇÃO DE SUPERFÍCIE COM MANTA ASFÁLTICA, UMA CAMADA, INCLUSIVE APLICAÇÃO DE PRIMER ASFÁLTICO, E=4MM, AF_09/2023	SINAPI	M2	33,93	R\$ 128,25	R\$ 163,25	R\$	5.539,07
4.1.2	C0005	ACABAMENTO DE PEDREIRO	SEINFRA	M2	54,52	R\$ 77,29	R\$ 98,38	R\$	5.363,68
5.0	INSTALAÇÕES HIDROSSANITÁRIAS							R\$	111.182,04
5.1	TUBO PVC SOLDÁVEL PARA ÁGUA POTÁVEL							R\$	-
5.2	ADAPTADOR CURTO DE PVC PARA REGISTRO							R\$	154,62
5.2.1	104002	ADAPTADOR CURTO COM BOLSA E ROSCA PARA REGISTRO, PVC, SOLDÁVEL, DN 50MM X 1,1/4", INSTALADO EM RAMAL DE DISTRIBUIÇÃO DE ÁGUA - FORNECIMENTO E INSTALAÇÃO, AF_08/2022	SINAPI	UN	2,00	R\$ 16,07	R\$ 20,46	R\$	40,92
5.2.2	94856	ADAPTADOR CURTO COM BOLSA E ROSCA PARA REGISTRO, PVC, SOLDÁVEL, DN 25 MM X 3/4", INSTALADO EM RESERVAÇÃO PREDIAL DE ÁGUA - FORNECIMENTO E INSTALAÇÃO, AF_04/2024	SINAPI	UN	12,00	R\$ 3,14	R\$ 4,00	R\$	48,00
5.2.3	89376	ADAPTADOR CURTO COM BOLSA E ROSCA PARA REGISTRO, PVC, SOLDÁVEL, DN 20MM X 1/2", INSTALADO EM RAMAL OU SUB-RAMAL DE ÁGUA - FORNECIMENTO E INSTALAÇÃO, AF_06/2022	SINAPI	UN	10,00	R\$ 5,16	R\$ 6,57	R\$	65,70
5.3	REGISTRO DE GAVETA BRUTO							R\$	896,59
5.3.1	94497	REGISTRO DE GAVETA BRUTO, LATÃO, ROSCAVEL, 1 1/2" - FORNECIMENTO E INSTALAÇÃO, AF_03/2021	SINAPI	UN	1,00	R\$ 108,03	R\$ 137,51	R\$	137,51
5.3.2	94498	REGISTRO DE GAVETA BRUTO, LATÃO, ROSCAVEL, 2" - FORNECIMENTO E INSTALAÇÃO, AF_08/2021	SINAPI	UN	2,00	R\$ 149,21	R\$ 189,93	R\$	379,86
5.3.3	94499	REGISTRO DE GAVETA BRUTO, LATÃO, ROSCAVEL, 2 1/2" - FORNECIMENTO E INSTALAÇÃO, AF_08/2021	SINAPI	UN	1,00	R\$ 297,76	R\$ 379,02	R\$	379,02
5.4	REGISTRO DE GAVETA COM ACABAMENTO							R\$	804,00
5.4.1	89987	REGISTRO DE GAVETA BRUTO, LATÃO, ROSCAVEL, 3/4", COM ACABAMENTO E CANOPLA CROMADOS - FORNECIMENTO E INSTALAÇÃO, AF_08/2021	SINAPI	UN	2,00	R\$ 96,25	R\$ 122,52	R\$	245,04
5.4.2	94792	REGISTRO DE GAVETA BRUTO, LATÃO, ROSCAVEL, 1", COM ACABAMENTO E CANOPLA CROMADOS - FORNECIMENTO E INSTALAÇÃO, AF_08/2021	SINAPI	UN	1,00	R\$ 117,31	R\$ 149,32	R\$	149,32
5.4.3	94793	REGISTRO DE GAVETA BRUTO, LATÃO, ROSCAVEL, 1 1/4", COM ACABAMENTO E CANOPLA CROMADOS - FORNECIMENTO E INSTALAÇÃO, AF_08/2021	SINAPI	UN	2,00	R\$ 160,91	R\$ 204,82	R\$	409,64
5.5	REGISTRO DE PRESSÃO COM ACABAMENTO							R\$	116,29
5.5.1	89985	REGISTRO DE PRESSÃO BRUTO, LATÃO, ROSCAVEL, 3/4", COM ACABAMENTO E CANOPLA CROMADOS - FORNECIMENTO E INSTALAÇÃO, AF_08/2021	SINAPI	UN	1,00	R\$ 91,36	R\$ 116,29	R\$	116,29
5.6	DIVERSOS - ÁGUA FRIA							R\$	52.616,82
5.6.1	104998	HIDRÔMETRO DN 1", 10 M³/H - FORNECIMENTO E INSTALAÇÃO, AF_03/2024	SINAPI	UN	1,00	R\$ 480,95	R\$ 612,20	R\$	612,20
5.6.2	C4000	TORNEIRA TIPO JARDIM CROMADA	SEINFRA	UN	1,00	R\$ 69,91	R\$ 88,99	R\$	88,99
5.6.3	FNDE 391	RESERVATÓRIO CILINDRICO CAP. 15.000 LITROS	PRÓPRIA	UN	1,00	R\$ 40.785,32	R\$ 51.915,63	R\$	51.915,63
5.7	TUBO PVC SOLDÁVEL PARA ESGOTO							R\$	1.055,50
5.7.1	89714	TUBO PVC, SERIE NORMAL, ESGOTO PREDIAL, DN 100 MM, FORNECIDO E INSTALADO EM RAMAL DE DESCARGA OU RAMAL DE ESGOTO SANITÁRIO, AF_08/2022	SINAPI	M	25,00	R\$ 33,17	R\$ 42,22	R\$	1.055,50
5.8	DIVERSOS - ESGOTO							R\$	33.438,61
5.8.1	98110	CAIXA DE GORDURA PEQUENA (CAPACIDADE: 19 L), CIRCULAR, EM PVC, DIÂMETRO INTERNO= 0,3 M, AF_12/2020	SINAPI	UN	1,00	R\$ 370,95	R\$ 472,18	R\$	472,18
5.8.2	97903	CAIXA ENTERRADA HIDRÁULICA RETANGULAR EM ALVENARIA COM TIJOLOS CERÂMICOS MACIÇOS, DIMENSÕES INTERNAS: 0,8X0,8X0,6 M PARA REDE DE ESGOTO, AF_12/2020	SINAPI	UN	3,00	R\$ 760,84	R\$ 988,47	R\$	2.905,41
5.8.3	98062	SUMIDOURO CIRCULAR, EM CONCRETO PRÉ-MOLDADO, DIÂMETRO INTERNO = 1,88 M, ALTURA INTERNA = 2,00 M, ÁREA DE INFILTRAÇÃO: 13,1 M² (PARA 5 CONTRIBUINTES), AF_12/2020_PA	SINAPI	UN	4,00	R\$ 3.140,75	R\$ 3.997,86	R\$	15.991,44
5.8.4	98087	TANQUE SEPTICO RETANGULAR, EM ALVENARIA COM BLOCOS DE CONCRETO, DIMENSÕES INTERNAS: 1,6 X 4,6 X H=2,4 M, VOLUME ÚTIL: 14720 L (PARA 105 CONTRIBUINTES), AF_12/2020	SINAPI	UN	1,00	R\$ 11.053,09	R\$ 14.039,48	R\$	14.069,48
5.9	LOUÇAS - FORNECIMENTO E INSTALAÇÃO							R\$	10.924,23
5.9.1	95470	VASO SANITÁRIO SIFONADO CONVENCIONAL COM LOUÇA BRANCA, INCLUSO CONJUNTO DE LIGAÇÃO PARA BACIA SANITÁRIA AJUSTÁVEL - FORNECIMENTO E INSTALAÇÃO, AF_01/2020	SINAPI	UN	5,00	R\$ 313,07	R\$ 398,51	R\$	1.992,55
5.9.2	86931	VASO SANITÁRIO SIFONADO COM CAIXA ACOPLADA LOUÇA BRANCA, INCLUSO ENGATE FLEXÍVEL EM PLÁSTICO BRANCO, 1/2 X 40CM - FORNECIMENTO E INSTALAÇÃO, AF_01/2020	SINAPI	UN	3,00	R\$ 508,75	R\$ 647,59	R\$	1.942,77
5.9.3	86902	LAVATÓRIO LOUÇA BRANCA COM COLÚMIA, 44 X 35,5" CM, PADRÃO POPULAR - FORNECIMENTO E INSTALAÇÃO, AF_01/2020	SINAPI	UN	3,00	R\$ 325,92	R\$ 414,86	R\$	1.244,58

<div></div> <div>Prefeitura de Tamboril</div>		PLANILHA ORÇAMENTÁRIA					<div><div>1896</div><div>FNDE</div><div>COMISSÃO DE LICITAÇÃO</div></div>		
		OBRA: CONCLUSÃO DA CONSTRUÇÃO DE UMA ESCOLA 4 SALAS NA LOCALIDADE DE ÁGUA FRIA - PADRÃO FNDE, COM ID: 1015339							
		LOCAL: LOCALIDADE DE ÁGUA FRIA, TAMBORIL - CE							
		CLIENTE: PREFEITURA MUNICIPAL DE TAMBORIL							
		FONTE: TABELA SINAPI - CE 10/2024 COM DESONERAÇÃO SEINFRA 028,1 COM DESONERAÇÃO ORSE 09/2024 COM DESONERAÇÃO SP OBRAS 195 COM DESONERAÇÃO							
BDI: 27,29% DE ACORDO COM ACORDÃO N°2622/2013-TCU									
DATA: 29 DE NOVEMBRO DE 2024									
ITEM	CÓDIGO	DESCRIÇÃO	FONTE	UND	QUANTIDADE	PREÇO UNITÁRIO R\$		PREÇO TOTAL	
						SEM BDI	COM BDI	COM BDI R\$	
5.9.4	86904	LAVATÓRIO LOUÇA BRANCA SUSPENSO, 29,5 X 39CM OU EQUIVALENTE, PADRÃO POPULAR - FORNECIMENTO E INSTALAÇÃO, AF_01/2020	SINAPI	UN	2,00	R\$ 151,75	R\$ 193,16	R\$ 386,32	
5.9.5	C4770	CUBA DE LOUÇA BRANCA DE SOBREPOR, D=41CM, S/ TORNEIRA C/ ACESSÓRIOS	SEINFRA	UN	6,00	R\$ 480,34	R\$ 611,42	R\$ 3.668,52	
5.9.6	86919	TANQUE DE LOUÇA BRANCA COM COLUNA, 30L OU EQUIVALENTE, INCLUSO SIFÃO FLEXIVEL EM PVC, VÁLVULA METÁLICA E TORNEIRA DE METAL CROMADO PADRÃO MEDIO - FORNECIMENTO E INSTALAÇÃO, AF_01/2020	SINAPI	UN	1,00	R\$ 917,19	R\$ 1.167,49	R\$ 1.167,49	
5.9.7	95544	PAPELEIRA DE PAREDE EM METAL CROMADO SEM TAMPA, INCLUSO FIXAÇÃO, AF_01/2020	SINAPI	UN	8,00	R\$ 25,51	R\$ 32,47	R\$ 259,76	
5.9.8	FNDE 34	CABIDE/GANCHO DE BANHEIRO SIMPLES EM METAL CROMADO	PRÓPRIA	UN	3,00	R\$ 33,15	R\$ 42,20	R\$ 126,60	
5.9.9	100860	CHUVEIRO ELÉTRICO COMUM CORPO PLÁSTICO, TIPO DUCHA - FORNECIMENTO E INSTALAÇÃO, AF_01/2020	SINAPI	UN	1,00	R\$ 106,56	R\$ 135,64	R\$ 135,64	
5.10	METAIS							R\$ 11.175,68	
5.10.1	86909	TORNEIRA CROMADA TUBO MOVEL, DE MESA, 1/2" OU 3/4", PARA PIA DE COZINHA, PADRÃO ALTO - FORNECIMENTO E INSTALAÇÃO, AF_01/2020	SINAPI	UN	2,00	R\$ 127,81	R\$ 162,69	R\$ 325,38	
5.10.2	99635	VÁLVULA DE DESCARGA METÁLICA, BASE 1 1/2", ACABAMENTO METÁLICO CROMADO - FORNECIMENTO E INSTALAÇÃO, AF_08/2021	SINAPI	UN	5,00	R\$ 516,53	R\$ 657,49	R\$ 3.287,45	
5.10.3	95547	SABONETEIRA PLÁSTICA TIPO DISPENSER PARA SABONETE LÍQUIDO COM RESERVATÓRIO 800 A 1500 ML, INCLUSO FIXAÇÃO, AF_01/2020	SINAPI	UN	9,00	R\$ 57,47	R\$ 73,15	R\$ 658,35	
5.10.4	86936	CUBA DE EMBUTIR DE AÇO INOXIDÁVEL MEDIA, INCLUSO VÁLVULA TIPO AMERICANA E SIFÃO TIPO GARRAFA EM METAL CROMADO - FORNECIMENTO E INSTALAÇÃO, AF_01/2020	SINAPI	UN	2,00	R\$ 499,51	R\$ 635,83	R\$ 1.271,66	
5.10.5	100868	BARRA DE APOIO RETA, EM AÇO INOX POLIDO, COMPRIMENTO 80 CM, FIXADA NA PAREDE - FORNECIMENTO E INSTALAÇÃO, AF_01/2020	SINAPI	UN	6,00	R\$ 445,25	R\$ 566,76	R\$ 3.400,56	
5.10.6	100864	BARRA DE APOIO EM "L", EM AÇO INOX POLIDO 80 X 80 CM, FIXADA NA PAREDE - FORNECIMENTO E INSTALAÇÃO, AF_01/2020	SINAPI	UN	2,00	R\$ 876,85	R\$ 1.116,14	R\$ 2.232,28	
6.0	INSTALAÇÕES ELÉTRICAS E TELEFÔNICAS (380/220V)							R\$ 83.422,80	
6.1	ELETRODUTO DE PVC RÍGIDO							R\$ -	
6.2	FIOS E CABOS							R\$ 20.235,00	
6.2.1	91924	CABO DE COBRE FLEXIVEL ISOLADO, 1,5 MM², ANTI-CHAMA 450/750 V, PARA CIRCUITOS TERMINAIS - FORNECIMENTO E INSTALAÇÃO, AF_03/2023	SINAPI	M	700,00	R\$ 2,84	R\$ 3,62	R\$ 2.534,00	
6.2.2	91926	CABO DE COBRE FLEXIVEL ISOLADO, 2,5 MM², ANTI-CHAMA 450/750 V, PARA CIRCUITOS TERMINAIS - FORNECIMENTO E INSTALAÇÃO, AF_03/2023	SINAPI	M	1.000,00	R\$ 4,14	R\$ 5,27	R\$ 5.270,00	
6.2.3	91930	CABO DE COBRE FLEXIVEL ISOLADO, 6 MM², ANTI-CHAMA 450/750 V, PARA CIRCUITOS TERMINAIS - FORNECIMENTO E INSTALAÇÃO, AF_03/2023	SINAPI	M	300,00	R\$ 8,98	R\$ 11,43	R\$ 3.429,00	
6.2.4	91932	CABO DE COBRE FLEXIVEL ISOLADO, 10 MM², ANTI-CHAMA 450/750 V, PARA CIRCUITOS TERMINAIS - FORNECIMENTO E INSTALAÇÃO, AF_03/2023	SINAPI	M	150,00	R\$ 16,12	R\$ 20,52	R\$ 3.078,00	
6.2.5	91934	CABO DE COBRE FLEXIVEL ISOLADO, 16 MM², ANTI-CHAMA 450/750 V, PARA CIRCUITOS TERMINAIS - FORNECIMENTO E INSTALAÇÃO, AF_03/2023	SINAPI	M	200,00	R\$ 23,27	R\$ 29,62	R\$ 5.924,00	
6.3	CABO TELEFÔNICO							R\$ 1.217,40	
6.3.1	C0560	CABO TELEFÔNICO CCE - 2	SEINFRA	M	70,00	R\$ 10,73	R\$ 13,72	R\$ 960,40	
6.3.2	98281	CABO TELEFÔNICO CCI-50 2 PARES, SEM BUNDAGEM, INSTALADO EM DISTRIBUIÇÃO DE EDIFICAÇÃO RESIDENCIAL - FORNECIMENTO E INSTALAÇÃO, AF_11/2019	SINAPI	M	35,00	R\$ 8,01	R\$ 10,20	R\$ 357,00	
6.4	INTERRUPTOR							R\$ 1.382,01	
6.4.1	91953	INTERRUPTOR SIMPLES (1 MÓDULO), 10A/250V, INCLUINDO SUPORTE E PLACA - FORNECIMENTO E INSTALAÇÃO, AF_03/2023	SINAPI	UN	24,00	R\$ 28,76	R\$ 36,61	R\$ 878,64	
6.4.2	91959	INTERRUPTOR SIMPLES (2 MÓDULOS), 10A/250V, INCLUINDO SUPORTE E PLACA - FORNECIMENTO E INSTALAÇÃO, AF_03/2023	SINAPI	UN	9,00	R\$ 43,94	R\$ 55,93	R\$ 503,37	
6.5	TOMADAS DE TELEFONE DE EMBUTIR							R\$ 415,10	
6.5.1	98307	TOMADA DE REDE RJ45 - FORNECIMENTO E INSTALAÇÃO, AF_11/2019	SINAPI	UN	7,00	R\$ 46,59	R\$ 59,30	R\$ 415,10	
6.6	TOMADAS ELÉTRICAS DE EMBUTIR							R\$ 2.336,81	
6.6.1	92000	TOMADA BAIXA DE EMBUTIR (1 MÓDULO), 2P+T 10 A, INCLUINDO SUPORTE E PLACA - FORNECIMENTO E INSTALAÇÃO, AF_03/2023	SINAPI	UN	53,00	R\$ 30,22	R\$ 38,47	R\$ 2.038,91	
6.6.2	92008	TOMADA BAIXA DE EMBUTIR (2 MÓDULOS), 2P+T 10 A, INCLUINDO SUPORTE E PLACA - FORNECIMENTO E INSTALAÇÃO, AF_03/2023	SINAPI	UN	5,00	R\$ 46,81	R\$ 59,58	R\$ 297,90	
6.7	CAIXA DE EMBUTIR DE PVC							R\$ -	
6.8	QDL - BLOCO ADMINISTRATIVO - 380 / 220 VOLTS							R\$ 959,21	
6.8.1	101875	QUADRO DE DISTRIBUIÇÃO DE ENERGIA EM CHAPA DE AÇO GALVANIZADO, DE EMBUTIR, COM BARRAMENTO TRIFÁSICO, PARA 12 DISJUNTORES DIN 100A - FORNECIMENTO E INSTALAÇÃO, AF_10/2020	SINAPI	UN	1,00	R\$ 368,22	R\$ 468,72	R\$ 468,72	
6.8.2	101894	DISJUNTOR TRIPOLAR TIPO NEMA, CORRENTE NOMINAL DE 60 ATE 100A - FORNECIMENTO E INSTALAÇÃO, AF_10/2020	SINAPI	UN	1,00	R\$ 149,71	R\$ 190,57	R\$ 190,57	
6.8.3	93654	DISJUNTOR MONOPOLAR TIPO DIN, CORRENTE NOMINAL DE 16A - FORNECIMENTO E INSTALAÇÃO, AF_10/2020	SINAPI	UN	3,00	R\$ 11,76	R\$ 14,97	R\$ 44,91	
6.8.4	93655	DISJUNTOR MONOPOLAR TIPO DIN, CORRENTE NOMINAL DE 20A - FORNECIMENTO E INSTALAÇÃO, AF_10/2020	SINAPI	UN	3,00	R\$ 12,96	R\$ 16,50	R\$ 49,50	
6.8.5	93671	DISJUNTOR TRIPOLAR TIPO DIN, CORRENTE NOMINAL DE 32A - FORNECIMENTO E INSTALAÇÃO, AF_10/2020	SINAPI	UN	1,00	R\$ 77,37	R\$ 98,48	R\$ 98,48	

PLANILHA ORÇAMENTÁRIA



OBRA: CONCLUSÃO DA CONSTRUÇÃO DE UMA ESCOLA 4 SALAS NA LOCALIDADE DE ÁGUA FRIA -
PADRÃO FNDE, COM ID: 1015339
LOCAL: LOCALIDADE DE ÁGUA FRIA, TAMBORIL - CE
CLIENTE: PREFEITURA MUNICIPAL DE TAMBORIL
FONTE: TABELA SINAPI - CE 10/2024 COM DESONERAÇÃO | SEINFRA 028.1 COM DESONERAÇÃO | ORSE
09/2024 COM DESONERAÇÃO | SP OBRAS 195 COM DESONERAÇÃO
BDI: 27,29% DE ACORDO COM ACORDÃO N°2622/2013-TCU
DATA: 29 DE NOVEMBRO DE 2024



ITEM	CÓDIGO	DESCRIÇÃO	FONTE	UND	QUANTIDADE	PREÇO UNITÁRIO R\$		PREÇO TOTAL COM BDI R\$
						SEM BDI	COM BDI	
6.8.6	93672	DISJUNTOR TRIPOLAR TIPO DIN, CORRENTE NOMINAL DE 40A - FORNECIMENTO E INSTALAÇÃO, AF_10/2020	SINAPI	UN	1,00	R\$ 84,08	R\$ 107,03	R\$ 107,03
6.9	C/DL - BLOCO PEDAGÓGICO - 380 / 220 VOLTS							R\$ 721,19
6.9.1	101875	QUADRO DE DISTRIBUIÇÃO DE ENERGIA EM CHAPA DE AÇO GALVANIZADO, DE EMBUTIR, COM BARRAMENTO TRIFÁSICO, PARA 12 DISJUNTORES DIN 100A - FORNECIMENTO E INSTALAÇÃO, AF_10/2020	SINAPI	UN	1,00	R\$ 368,23	R\$ 468,72	R\$ 468,72
6.9.2	93672	DISJUNTOR TRIPOLAR TIPO DIN, CORRENTE NOMINAL DE 40A - FORNECIMENTO E INSTALAÇÃO, AF_10/2020	SINAPI	UN	1,00	R\$ 84,08	R\$ 107,03	R\$ 107,03
6.9.3	93654	DISJUNTOR MONOPOLAR TIPO DIN, CORRENTE NOMINAL DE 16A - FORNECIMENTO E INSTALAÇÃO, AF_10/2020	SINAPI	UN	2,00	R\$ 11,76	R\$ 14,97	R\$ 29,94
6.9.4	93655	DISJUNTOR MONOPOLAR TIPO DIN, CORRENTE NOMINAL DE 20A - FORNECIMENTO E INSTALAÇÃO, AF_10/2020	SINAPI	UN	7,00	R\$ 12,96	R\$ 16,50	R\$ 115,50
6.10	QDL - BLOCO DE SERVIÇO - 380 / 220 VOLTS							R\$ 708,17
6.10.1	101875	QUADRO DE DISTRIBUIÇÃO DE ENERGIA EM CHAPA DE AÇO GALVANIZADO, DE EMBUTIR, COM BARRAMENTO TRIFÁSICO, PARA 12 DISJUNTORES DIN 100A - FORNECIMENTO E INSTALAÇÃO, AF_10/2020	SINAPI	UN	1,00	R\$ 368,23	R\$ 468,72	R\$ 468,72
6.10.2	93671	DISJUNTOR TRIPOLAR TIPO DIN, CORRENTE NOMINAL DE 32A - FORNECIMENTO E INSTALAÇÃO, AF_10/2020	SINAPI	UN	1,00	R\$ 77,37	R\$ 98,48	R\$ 98,48
6.10.3	93654	DISJUNTOR MONOPOLAR TIPO DIN, CORRENTE NOMINAL DE 16A - FORNECIMENTO E INSTALAÇÃO, AF_10/2020	SINAPI	UN	1,00	R\$ 11,76	R\$ 14,97	R\$ 14,97
6.10.4	93655	DISJUNTOR MONOPOLAR TIPO DIN, CORRENTE NOMINAL DE 20A - FORNECIMENTO E INSTALAÇÃO, AF_10/2020	SINAPI	UN	2,00	R\$ 12,96	R\$ 16,50	R\$ 33,00
6.10.5	93670	DISJUNTOR TRIPOLAR TIPO DIN, CORRENTE NOMINAL DE 25A - FORNECIMENTO E INSTALAÇÃO, AF_10/2020	SINAPI	UN	1,00	R\$ 73,06	R\$ 93,00	R\$ 93,00
6.11	CAIXA DE MEDIÇÃO							R\$ 621,14
6.11.1	500339	QUADRO DE MEDIÇÃO TRIFÁSICA (ACIMA DE 10 KVA) COM CAIXA EM NORIL	ORSE	UN	1,00	R\$ 487,97	R\$ 621,14	R\$ 621,14
6.12	CAIXA DE PASSAGEM EM ALVENARIA							R\$ 1.854,75
6.12.1	97888	CAIXA ENTERRADA ELÉTRICA RETANGULAR, EM ALVENARIA COM TIJOLOS CERÂMICOS MACIÇOS, FUNDO COM BRITA, DIMENSÕES INTERNAS: 0,6X0,6X0,6 M, AF_12/2020	SINAPI	UN	3,00	R\$ 485,70	R\$ 618,25	R\$ 1.854,75
6.13	CAIXA DE DISTRIBUIÇÃO GERAL DE TELEFONE							R\$ 130,65
6.13.1	100560	QUADRO DE DISTRIBUIÇÃO PARA TELEFONE N.2, 20X20X12CM EM CHAPA METÁLICA, DE EMBUTIR, SEM ACESSÓRIOS, PADRÃO TELEBRAS, FORNECIMENTO E INSTALAÇÃO, AF_11/2019	SINAPI	UN	1,00	R\$ 102,64	R\$ 130,65	R\$ 130,65
6.14	LUMINÁRIAS							R\$ 52.741,37
6.14.1	507331	LUMINÁRIA DE EMBUTIR COM DIFUSOR, PARA LÂMPADA FLUORESCENTE, 2 X 32W, REF. TES020D23200, DA PHILIPS, COMPLETA	ORSE	UN	75,00	R\$ 309,70	R\$ 394,22	R\$ 29.566,50
6.14.2	96973	CORDOALHA DE COBRE NU 35 MM², NÃO ENTERRADA, COM ISOLADOR - FORNECIMENTO E INSTALAÇÃO, AF_08/2023	SINAPI	M	241,70	R\$ 66,84	R\$ 85,08	R\$ 20.563,84
6.14.3	511952	LUMINÁRIA DE EMBUTIR LAR T8 LED COM REFLETOR COM ALETAS, 2X18W DA ALADIN FE 209/232 AL OU SIMILAR COM LÂMPADAS E REATOR BIVOLT	ORSE	UN	5,00	R\$ 180,41	R\$ 229,64	R\$ 1.148,20
6.14.4	FNDE 70	TERMINAL A COMPRESSÃO	PRÓPRIA	UN	37,00	R\$ 14,73	R\$ 18,75	R\$ 693,75
6.14.5	104753	CONECTOR SPLIT-BOLT, PARA SPDA, PARA CABOS ATÉ 50 MM² - FORNECIMENTO E INSTALAÇÃO, AF_08/2023	SINAPI	UN	26,00	R\$ 23,24	R\$ 29,58	R\$ 769,08
7.0	PAREDES E PAINÉIS							R\$ 13.329,29
7.1	ALVENARIA							R\$ -
7.2	DIVISÓRIA							R\$ 11.490,59
7.2.1	102253	DIVISÓRIA SANITÁRIA, TIPO CABINE, EM GRANITO CINZA POLIDO, ESP = 3CM, ASSENTADO COM ARGAMASSA COLANTE AC III-E, EXCLUSIVE FERRAGENS, AF_01/2021	SINAPI	M2	3,44	R\$ 797,45	R\$ 1.015,07	R\$ 3.491,84
7.2.2	102253	DIVISÓRIA SANITÁRIA, TIPO CABINE, EM GRANITO CINZA POLIDO, ESP = 3CM, ASSENTADO COM ARGAMASSA COLANTE AC III-E, EXCLUSIVE FERRAGENS, AF_01/2021	SINAPI	M2	7,88	R\$ 797,45	R\$ 1.015,07	R\$ 7.993,75
7.3	ELEMENTO VAZADO							R\$ 1.838,70
7.3.1	101162	ALVENARIA DE VEDAÇÃO COM ELEMENTO VAZADO DE CERÂMICA (COBOGO) DE 7X20X20CM E ARGAMASSA DE ASSENTAMENTO COM PREPARO EM BETONEIRA, AF_05/2020	SINAPI	M2	10,00	R\$ 144,45	R\$ 183,87	R\$ 1.838,70
7.4	IMPERMEABILIZAÇÕES							R\$ -
8.0	ESQUADRIAS							R\$ 73.942,17
8.1	MADEIRA							R\$ 40.731,34
8.1.1	50844	PM3 - KIT DE PORTA DE MADEIRA PARA PINTURA, SEMI-OCA (LEVE OU MÉDIA), PADRÃO MÉDIO, 90X210CM, ESPESURA DE 3,5CM, ITENS INCLUSOS: DOBRADIÇAS, MONTAGEM E INSTALAÇÃO DO BATENTE, FECHADURA COM EXECUÇÃO DO FURO - FORNECIMENTO E INSTALAÇÃO, AF_12/2019	SINAPI	UN	6,00	R\$ 1.126,30	R\$ 1.433,67	R\$ 8.602,02
8.1.2	FNDE 434	PM5 - KIT DE PORTA DE MADEIRA FRISADA, SEMI-OCA (LEVE OU MÉDIA), PADRÃO MÉDIO, 80X210CM, ESPESURA DE 3,5CM, ITENS INCLUSOS: DOBRADIÇAS, MONTAGEM E INSTALAÇÃO DE BATENTE, FECHADURA COM EXECUÇÃO DO FURO - FORNECIMENTO E INSTALAÇÃO, AF_12/2019	PRÓPRIA	UN	2,00	R\$ 1.096,33	R\$ 1.395,52	R\$ 2.791,04
8.1.3	FNDE 433	PM1 - KIT DE PORTA DE MADEIRA PARA PINTURA, SEMI-OCA (LEVE OU MÉDIA), PADRÃO MÉDIO, 70X210CM, ESPESURA DE 3,5CM, ITENS INCLUSOS: DOBRADIÇAS, MONTAGEM E INSTALAÇÃO DO BATENTE, FECHADURA COM EXECUÇÃO DO FURO - FORNECIMENTO E INSTALAÇÃO	PRÓPRIA	UN	6,00	R\$ 997,40	R\$ 1.259,59	R\$ 7.617,54

PLANILHA ORÇAMENTÁRIA



OBRA: CONCLUSÃO DA CONSTRUÇÃO DE UMA ESCOLA 4 SALAS NA LOCALIDADE DE AGUA FRIA - PADRÃO FNDE, COM ID: 1015339
 LOCAL: LOCALIDADE DE AGUA FRIA, TAMBORIL - CE
 CLIENTE: PREFEITURA MUNICIPAL DE TAMBORIL
 FONTE: TABELA SINAPI - CE 10/2024 COM DESONERAÇÃO | SEINFRA 028.1 COM DESONERAÇÃO | ORSE 09/2024 COM DESONERAÇÃO | SP OBRAS 195 COM DESONERAÇÃO
 BDI: 27,29% DE ACORDO COM ACÓRDÃO N°2622/2013-TCU
 DATA: 29 DE NOVEMBRO DE 2024



ITEM	CÓDIGO	DESCRIÇÃO	FONTE	UND	QUANTIDADE	PREÇO UNITÁRIO R\$		PREÇO TOTAL COM BDI R\$
						SEM BDI	COM BDI	
8.1.4	FNDE 247	PM 2 - KIT DE PORTA DE MADEIRA COM VENEZIANA, 80X210CM (ESPESSURA DE 3CM), PADRÃO MÉDIO, ITENS INCLUSOS: DOBRADIÇAS, MONTAGEM E INSTALAÇÃO DE BATENTE, FECHADURA COM EXECUÇÃO DO FURO - FORNECIMENTO E INSTALAÇÃO	PRÓPRIA	UN	8,00	R\$ 1.754,26	R\$ 2.233,00	R\$ 17.864,00
8.1.5	FNDE 432	PM6-PORTA EM COMPENSADO DE MADEIRA E=2CM REVESTIDA COM LAMINADO MELAMINICO COM VARIAÇÃO DE CORES	PRÓPRIA	UN	3,00	R\$ 1.009,96	R\$ 1.285,58	R\$ 3.856,74
8.2	METÁLICAS							R\$ 32.691,28
8.2.1	S01870	BASCULANTE DE FERRO	ORSE	M2	60,60	R\$ 423,80	R\$ 539,46	R\$ 32.691,28
8.3	FERRAGENS PARA ESQUADRIAS DE MADEIRA							R\$ 519,55
8.3.1	100705	TARJETA TIPO LIVRE/OCUPADO PARA PORTA DE BANHEIRO, AF_12/2019	SINAPI	UN	5,00	R\$ 81,63	R\$ 103,91	R\$ 519,55
9.0	CCBERTURA							R\$ 132.240,04
9.1	TÉLHAS E ESTRUTURA DE MADEIRA							R\$ 130.396,27
9.1.1	92540	TRAMA DE MADEIRA COMPOSTA POR RIPAS, CAIBROS E TERÇAS PARA TELHADOS DE MAIS QUE 2 ÁGUAS PARA TELHA DE ENCAIXE DE CERÂMICA OU DE CONCRETO, INCLUSO TRANSPORTE VERTICAL, AF_07/2019	SINAPI	M2	510,92	R\$ 85,44	R\$ 108,76	R\$ 55.567,66
9.1.2	C2201	RETELHAMENTO C/ TELHA CERÂMICA COM 50% NOVA	SEINFRA	M2	1.021,83	R\$ 57,53	R\$ 73,23	R\$ 74.828,61
9.2	CHAPAS							R\$ 1.843,77
9.2.1	100327	RUFO EXTERNO/INTERNO EM CHAPA DE AÇO GALVANIZADO NUMERO 26, CORTE DE 33 CM, INCLUSO ICAMENTO, AF_07/2019	SINAPI	M	24,60	R\$ 58,88	R\$ 74,95	R\$ 1.843,77
10.0	REVESTIMENTOS							R\$ 8.552,48
10.1	MASSA							R\$ -
10.2	ACABAMENTO							R\$ 8.552,48
10.2.1	FNDE 295	REVESTIMENTO CERÂMICO PARA PAREDES INTERNAS COM PLACAS TIPO ESMALTADA EXTRA DE DIMENSÕES 10X10 CM, APLICADAS NA ALTURA INTEIRA DAS PAREDES	PRÓPRIA	M2	100,95	R\$ 66,56	R\$ 84,72	R\$ 8.552,48
11.0	PAVIMENTAÇÃO							R\$ 35.800,03
11.1	CAMADA IMPERMEABILIZADORA							R\$ -
11.2	ACABAMENTO							R\$ 26.593,24
11.2.1	87251	REVESTIMENTO CERÂMICO PARA PISO COM PLACAS TIPO ESMALTADA DE DIMENSÕES 45X45 CM APLICADA EM AMBIENTES DE ÁREA MAIOR QUE 10 M2, AF_02/2023_PE	SINAPI	M2	333,04	R\$ 62,73	R\$ 79,85	R\$ 26.593,24
11.3	CALÇADA DE CONCRETO							R\$ 9.206,79
11.3.1	94992	EXECUÇÃO DE PASSEIO (CALÇADA) OU PISO DE CONCRETO COM CONCRETO MOLDADO IN LOCO, FEITO EM OBRA, ACABAMENTO CONVENCIONAL, ESPESSURA 6 CM, ARMADO, AF_03/2022	SINAPI	M2	89,63	R\$ 80,70	R\$ 102,72	R\$ 9.206,79
12.0	SOLEIRAS E RODAPÉS							R\$ 3.393,50
12.1	SOLEIRA							R\$ 3.293,50
12.1.1	90589	SOLEIRA EM GRANITO, LARGURA 15 CM, ESPESSURA 2.0 CM, AF_09/2020	SINAPI	M	24,70	R\$ 104,75	R\$ 133,34	R\$ 3.293,50
12.2	RODAPE							R\$ 700,00
12.2.1	88649	RODAPE CERÂMICO DE 7CM DE ALTURA COM PLACAS TIPO ESMALTADA DE DIMENSÕES 45X45CM, AF_02/2023	SINAPI	M	56,00	R\$ 9,82	R\$ 12,50	R\$ 700,00
13.0	PINTURAS							R\$ 60.477,08
13.1	ACRÍLICA							R\$ 48.229,80
13.1.1	88489	PINTURA LÁTEX ACRÍLICA PREMIUM, APLICAÇÃO MANUAL EM PAREDES, DUAS DEMÃOS, AF_04/2023	SINAPI	M2	815,76	R\$ 12,60	R\$ 16,04	R\$ 13.084,79
13.1.2	88488	PINTURA LÁTEX ACRÍLICA PREMIUM, APLICAÇÃO MANUAL EM TETO, DUAS DEMÃOS, AF_04/2023	SINAPI	M2	508,38	R\$ 14,78	R\$ 19,81	R\$ 9.562,63
13.1.3	88497	EMASSAMENTO COM MASSA LÁTEX, APLICAÇÃO EM PAREDE, DUAS DEMÃOS, LIXAMENTO MANUAL, AF_04/2023	SINAPI	M2	1.324,14	R\$ 15,18	R\$ 19,32	R\$ 25.582,33
13.2	ESMALTE							R\$ 12.247,28
13.2.1	102219	PINTURA TINTA DE ACABAMENTO (PIGMENTADA) ESMALTE SINTÉTICO ACETINADO EM MADEIRA, 2 DEMÃOS, AF_01/2021	SINAPI	M2	80,00	R\$ 15,91	R\$ 20,25	R\$ 1.620,00
13.2.2	102214	PINTURA VERNIZ (INCOLOR) ALQUÍDICO EM MADEIRA, USO INTERNO, 2 DEMÃOS, AF_01/2021	SINAPI	M2	268,03	R\$ 20,43	R\$ 26,01	R\$ 6.970,68
13.2.3	100721	PINTURA COM TINTA ALQUÍDICA DE FUNDO (TIPO ZARCÃO) PULVERIZADA SOBRE SUPERFÍCIES METÁLICAS (EXCETO PERFIL) EXECUTADA EM OBRA (POR DEMÃO), AF_01/2020_PE	SINAPI	M2	121,20	R\$ 23,70	R\$ 30,17	R\$ 3.656,60
14.0	ELEMENTOS DECORATIVOS E OUTROS							R\$ 84.273,74
14.1	CCNCRETO							R\$ 2.762,75
14.1.1	S03226	BANCO DE CONCRETO EM ALVENARIA DE TIJOLOS, ASSENTO EM CONCRETO ARMADO, SEM ENCÓSTO, PINTADO COM TINTA ACRÍLICA, 2 DEMÃOS	ORSE	M	10,80	R\$ 200,97	R\$ 255,61	R\$ 2.762,75
14.2	BANCADA							R\$ 37.286,73
14.2.1	S12380	LAVATORIO COM BANCADA EM GRANITO CINZA ANDORINHA, E = 2CM, DIM 2.80X0,60, COM 03 CUBAS DE EMBUTIR DE LOUÇA, SIFÃO AJUSTÁVEL METALIZADO, VÁLVULA CROMADA, TORNEIRA CROMADA, INCLUSIVE RODOPIA 10 CM, ASSENTADA	ORSE	UN	2,00	R\$ 2.740,30	R\$ 3.488,13	R\$ 6.976,26
14.2.2	S12294	PIA DE COZINHA COM BANCADA EM GRANITO CINZA ANDORINHA, E = 2CM, DIM 3.40X0,60M, COM 02 CUBAS DE AÇO INOX, SIFÃO CROMADO, VÁLVULA CROMADA, TORNEIRA CROMADA 1/2", INCLUSIVE RODOPIA 10 CM, ASSENTADA	ORSE	UN	1,00	R\$ 3.265,02	R\$ 4.156,04	R\$ 4.156,04
14.2.3	FNDE 40	BANCADA DE GRANITO CINZA ANDORINHA, INCLUSIVE PASSA PRATOS, ESPESSURA 2 CM - FORNECIMENTO E INSTALAÇÃO	PRÓPRIA	M2	4,15	R\$ 690,91	R\$ 579,48	R\$ 3.658,55
14.2.4	S04695	BANCADA EM GRANITO CINZA ANDORINHA P/LABORATORIO DE INFORMATICA, ESP=2.0CM, H=72CM E LARG=80CM	ORSE	M	12,00	R\$ 917,34	R\$ 1.167,60	R\$ 14.012,16
14.2.5	23.05.040	ARMÁRIO/GABINETE EMBUTIDO EM MDF SOB MEDIDA, REVESTIDO EM LAMINADO MELAMINICO, COM PORTAS E PRATELEIRAS	SP OBRAS	M2	2,87	R\$ 2.322,26	R\$ 2.956,00	R\$ 8.483,72

PLANILHA ORÇAMENTÁRIA



OBRA: CONCLUSÃO DA CONSTRUÇÃO DE UMA ESCOLA 4 SALAS NA LOCALIDADE DE ÁGUA FRIA - PADRÃO FNDE, COM ID: 1015339
 LOCAL: LOCALIDADE DE ÁGUA FRIA, TAMBORIL - CE
 CLIENTE: PREFEITURA MUNICIPAL DE TAMBORIL
 FONTE: TABELA SINAPI - CE 10/2024 COM DESONERAÇÃO | SEINFRA 028.1 COM DESONERAÇÃO | ORSE 09/2024 COM DESONERAÇÃO | SP OBRAS 195 COM DESONERAÇÃO
 BDI: 27,29% DE ACORDO COM ACORDÃO N°2622/2013-TCU
 DATA: 29 DE NOVEMBRO DE 2024



ITEM	CÓDIGO	DESCRIÇÃO	FONTE	UND	QUANTIDADE	PREÇO UNITÁRIO R\$		PREÇO TOTAL	
						SEM BDI	COM BDI	SEM BDI	COM BDI
14.3	MADEIRA							R\$ 11.692,49	
14.3.1	S08179	QUADRO ESCOLAR COM PORTA GIZ E MOLDURA EM MADEIRA (1/2 FORMICA BRILHANTE E 1/2 VERDE)	ORSE	M2	21,28	R\$ 201,17	R\$ 256,07	R\$ 5.449,17	
14.3.2	S02387	QUADRO ESCOLAR EM FORMICA BRANCA COM MOLDURA	ORSE	M2	1,50	R\$ 407,54	R\$ 518,76	R\$ 778,14	
14.3.3	S01777	PRATELEIRA EM COMPENSADO, REVESTIDA COM LAMINADO	ORSE	M2	9,54	R\$ 450,05	R\$ 572,87	R\$ 5.465,18	
14.4	INCÊNDIO							R\$ 2.716,77	
14.4.1	101909	EXTINTOR DE INCÊNDIO PORTÁTIL COM CARGA DE PQS DE 6 KG, CLASSE BC - FORNECIMENTO E INSTALAÇÃO, AF_10/2020_PE	SINAPI	UN	7,00	R\$ 304,90	R\$ 388,11	R\$ 2.716,77	
14.5	GÁS							R\$ 997,64	
14.5.1	97549	CURVA 90 GRAUS, EM AÇO, CONEXÃO SOLDADA, DN 20 (3/4"), INSTALADO EM RAMAIS E SUB-RAMAIS DE GÁS - FORNECIMENTO E INSTALAÇÃO, AF_10/2020	SINAPI	UN	5,00	R\$ 49,64	R\$ 63,19	R\$ 315,95	
14.5.2	92705	TÊ, EM FERRO GALVANIZADO, CONEXÃO ROSQUEADA, DN 20 (3/4"), INSTALADO EM RAMAIS E SUB-RAMAIS DE GÁS - FORNECIMENTO E INSTALAÇÃO, AF_10/2020	SINAPI	UN	1,00	R\$ 42,45	R\$ 54,03	R\$ 54,03	
14.5.3	103029	REGISTRO OU REGULADOR DE GÁS DE COZINHA - FORNECIMENTO E INSTALAÇÃO, AF_08/2021	SINAPI	UN	1,00	R\$ 46,24	R\$ 58,86	R\$ 58,86	
14.5.4	92695	LUVA, EM FERRO GALVANIZADO, CONEXÃO ROSQUEADA, DN 20 (3/4"), INSTALADO EM RAMAIS E SUB-RAMAIS DE GÁS - FORNECIMENTO E INSTALAÇÃO, AF_10/2020	SINAPI	UN	3,00	R\$ 23,03	R\$ 29,31	R\$ 87,93	
14.5.5	92688	TUBO DE AÇO GALVANIZADO COM COSTURA, CLASSE MÉDIA, CONEXÃO ROSQUEADA, DN 20 (3/4"), INSTALADO EM RAMAIS E SUB-RAMAIS DE GÁS - FORNECIMENTO E INSTALAÇÃO, AF_10/2020	SINAPI	M	7,00	R\$ 39,76	R\$ 50,61	R\$ 354,27	
14.5.6	92905	UNIÃO, EM FERRO GALVANIZADO, CONEXÃO ROSQUEADA, DN 20 (3/4"), INSTALADO EM RAMAIS E SUB-RAMAIS DE GÁS - FORNECIMENTO E INSTALAÇÃO, AF_10/2020	SINAPI	UN	2,00	R\$ 49,73	R\$ 63,30	R\$ 126,60	
14.6	VIDROS							R\$ 28.817,36	
14.6.1	102162	INSTALAÇÃO DE VIDRO LISO INCOLOR, E = 4 MM, EM ESQUADRIA DE ALUMÍNIO OU PVC, FIXADO COM BAGUETE, AF_01/2021_PS	SINAPI	M2	50,58	R\$ 315,62	R\$ 401,75	R\$ 20.320,52	
14.6.2	S01883	VIDRO FANTASIA CANELADO 4 MM - REV 02_10/2021	ORSE	M2	2,10	R\$ 141,66	R\$ 180,32	R\$ 378,67	
14.6.3	I10088	ESPELHO DE CRISTAL 4MM COM MOLDURA DE ALUMÍNIO	ORSE	M²	11,40	R\$ 559,45	R\$ 712,12	R\$ 8.118,17	
15.0	INSTALAÇÕES DE REDE LÓGICA							R\$ 8.495,67	
15.1	REDE LÓGICA							R\$ 8.495,67	
15.1.1	91865	ELETRODUTO RÍGIDO ROSCÁVEL, PVC, DN 40 MM (1 1/4"), PARA CIRCUITOS TERMINAIS, INSTALADO EM FORRO - FORNECIMENTO E INSTALAÇÃO, AF_03/2023	SINAPI	M	110,00	R\$ 18,70	R\$ 23,80	R\$ 2.618,00	
15.1.2	91896	CURVA 90 GRAUS PARA ELETRODUTO, PVC, ROSCÁVEL, DN 40 MM (1 1/4"), PARA CIRCUITOS TERMINAIS, INSTALADA EM FORRO - FORNECIMENTO E INSTALAÇÃO, AF_03/2023	SINAPI	UN	26,00	R\$ 17,31	R\$ 22,03	R\$ 572,78	
15.1.3	91877	LUVA PARA ELETRODUTO, PVC, ROSCÁVEL, DN 40 MM (1 1/4"), PARA CIRCUITOS TERMINAIS, INSTALADA EM FORRO - FORNECIMENTO E INSTALAÇÃO, AF_03/2023	SINAPI	UN	45,00	R\$ 11,10	R\$ 14,13	R\$ 635,85	
15.1.4	FNDE 353	ARRUELA EM ALUMÍNIO	PRÓPRIA	UN	45,00	R\$ 1,91	R\$ 2,43	R\$ 109,35	
15.1.5	98261	CABO TELEFÔNICO CCI-50 1 PAR, INSTALADO EM ENTRADA DE EDIFICAÇÃO - FORNECIMENTO E INSTALAÇÃO, AF_11/2019	SINAPI	M	130,00	R\$ 3,58	R\$ 4,56	R\$ 592,80	
15.1.6	98297	CABO ELETRÔNICO CATEGORIA 6, INSTALADO EM EDIFICAÇÃO INSTITUCIONAL - FORNECIMENTO E INSTALAÇÃO, AF_11/2019	SINAPI	M	205,00	R\$ 7,53	R\$ 9,58	R\$ 1.963,90	
15.1.7	S10270	CONECTOR DE TERRA DUPLO - FORNECIMENTO	ORSE	UN	1,00	R\$ 67,25	R\$ 85,60	R\$ 85,60	
15.1.8	100561	QUADRO DE DISTRIBUIÇÃO PARA TELEFONE N.3, 40X40X12CM EM CHAPA METÁLICA, DE EMBUTIR, SEM ACESSÓRIOS, PADRÃO TELEBRAS, FORNECIMENTO E INSTALAÇÃO, AF_11/2019	SINAPI	UN	1,00	R\$ 183,55	R\$ 233,64	R\$ 233,64	
15.1.9	98308	TOMADA PARA TELEFONE RJ11 - FORNECIMENTO E INSTALAÇÃO, AF_11/2019	SINAPI	UN	5,00	R\$ 30,66	R\$ 39,03	R\$ 195,15	
15.1.10	91944	CAIXA RETANGULAR 4" X 4" BAIXA (0,30 M DO PISO), PVC, INSTALADA EM PAREDE - FORNECIMENTO E INSTALAÇÃO, AF_03/2023	SINAPI	UN	22,00	R\$ 12,92	R\$ 16,45	R\$ 361,90	
15.1.11	98307	TOMADA DE REDE RJ45 - FORNECIMENTO E INSTALAÇÃO, AF_11/2019	SINAPI	UN	19,00	R\$ 46,59	R\$ 59,30	R\$ 1.126,70	
16.0	PORTAL DE ACESSO							R\$ 110.451,56	
16.1	MUROS E FECHOS							R\$ 107.869,34	
16.1.1	C3659	PORTÃO DE METALON E BARRA CHATA DE FERRO C/FECHADURA E DOBRADIÇA, INCLUS, PINTURA ESMALTE SINTÉTICO	SEINFRA	M2	4,20	R\$ 487,12	R\$ 620,06	R\$ 2.604,25	
16.1.2	S12545	FORNECIMENTO E INSTALAÇÃO DE VERGALHÃO (TIRANTE C/ ROSCA D=1/4"X3000MM (MARVITEC REF. 1431 OU SIMILAR)	ORSE	UN	2,00	R\$ 15,60	R\$ 19,86	R\$ 39,72	
16.1.3	101161	ALVENARIA DE VEDAÇÃO COM ELEMENTO VAZADO DE CONCRETO (COBOGO) DE 7X50X50CM E ARGAMASSA DE ASSENTAMENTO COM PREPARO EM BETONEIRA, AF_05/2020	SINAPI	M2	13,05	R\$ 232,73	R\$ 296,24	R\$ 3.865,93	
16.1.4	C1807	MURO CONTOURO DE ALVENARIA E CONCRETO (PILAR+CINTA) REBOCADO, COM PINTURA	SEINFRA	M2	252,00	R\$ 315,99	R\$ 402,22	R\$ 101.359,44	
16.2	CCBERTURA							R\$ 2.582,22	
16.2.1	92541	TRAMA DE MADEIRA COMPOSTA POR RIPAS, CAIBROS E TERÇAS PARA TELHADOS DE ATÉ 2 ÁGUAS PARA TELHA CERÂMICA CAPA-CANAL, INCLUSO TRANSPORTE VERTICAL, AF_07/2019	SINAPI	M2	15,60	R\$ 82,44	R\$ 104,94	R\$ 1.637,06	
16.2.2	94201	TELHAMENTO COM TELHA CERÂMICA CAPA-CANAL, TIPO COLONIAL, COM ATÉ 2 ÁGUAS, INCLUSO TRANSPORTE VERTICAL, AF_07/2019	SINAPI	M2	9,20	R\$ 41,12	R\$ 52,34	R\$ 481,53	
16.2.3	94221	CUMEEIRA PARA TELHA CERÂMICA EMBOÇADA COM ARGAMASSA TRAÇO 1:2:9 (CIMENTO, CAL E AREIA) PARA TELHADOS COM ATÉ 2 ÁGUAS, INCLUSO TRANSPORTE VERTICAL, AF_07/2019	SINAPI	M	15,60	R\$ 23,35	R\$ 29,72	R\$ 463,63	

PLANILHA ORÇAMENTÁRIA



OBRA: CONCLUSÃO DA CONSTRUÇÃO DE UMA ESCOLA 4 SALAS NA LOCALIDADE DE ÁGUA FRIA -
PADRÃO FNDE, COM ID: 1015339
LOCAL: LOCALIDADE DE ÁGUA FRIA, TAMBORIL - CE
CLIENTE: PREFEITURA MUNICIPAL DE TAMBORIL
FONTE: TABELA SINAPI - CE 10/2024 COM DESONERAÇÃO | SEINFRA 028,1 COM DESONERAÇÃO | ORSE
09/2024 COM DESONERAÇÃO | SP OBRAS 195 COM DESONERAÇÃO
BDI: 27,29% DE ACORDO COM ACÓRDÃO Nº 2622/2013-TCU
DATA: 29 DE NOVEMBRO DE 2024



ITEM	CÓDIGO	DESCRIÇÃO	FONTE	UND	QUANTIDADE	PREÇO UNITÁRIO R\$		PREÇO TOTAL COM BDI
						SEM BDI	COM BDI	
17.0		LIMPEZA DA OBRA						R\$ 1.803,65
17.1		LIMPEZA						R\$ 1.803,65
17.1.1	99803	LIMPEZA DE PISO CERÂMICO OU PORCELANATO COM PANO ÚMIDO, AF_04/2019	SINAPI	M2	727,28	R\$ 1,95	R\$ 2,48	R\$ 1.803,65
TOTAL GLOBAL DA OBRA COM BDI (REPACTUAÇÃO)								R\$ 763.695,52
IMPORTA O PRESENTE ORÇAMENTO A QUANTIA DE R\$ 763.695,52 (SETECENTO E SESSENTA E TRÊS MIL, SEISCENTO E NOVENTA E CINCO REAIS E CINQUENTA E DOIS CENTAVOS).								

ANTONIA EDNA JORGE Assinado de forma digital
RODRIGUES560918514380 por ANTONIA EDNA JORGE
RODRIGUES560918514380

PLANILHA DE SERVIÇOS



OBRA: CONCLUSÃO DA CONSTRUÇÃO DE UMA ESCOLA 4 SALAS NA LOCALIDADE DE ÁGUA FRIA - PADRÃO FNDE, COM ID: 1015339
LOCAL: LOCALIDADE DE ÁGUA FRIA, TAMBORIL - CE
CLIENTE: PREFEITURA MUNICIPAL DE TAMBORIL
FONTE: TABELA SINAPI - CE 10/2024 COM DESONERAÇÃO | SEINFRA 028.1 COM DESONERAÇÃO | ORSE 09/2024 COM DESONERAÇÃO | SP OBRAS 195 COM DESONERAÇÃO
BDI: 27,29% DE ACORDO COM ACORDÃO N°2622/2013-TCU
DATA: 29 DE NOVEMBRO DE 2024

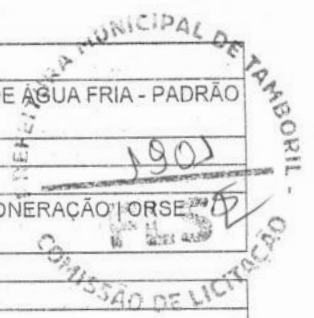

ITEM	CÓDIGO	DESCRIÇÃO	FONTE	UND	QUANTIDADE
1.0	SERVIÇOS PRELIMINARES				
1.1	103689	FORNECIMENTO E INSTALAÇÃO DE PLACA DE OBRA COM CHAPA GALVANIZADA E ESTRUTURA DE MADEIRA, AF_03/2022_PS	SINAPI	M2	6,00
1.2	101509	ENTRADA DE ENERGIA ELÉTRICA, AÉREA, TRIFÁSICA, COM CAIXA DE EMBUTIR, CABO DE 10 MM2 E DISJUNTOR DIN 50A (NÃO INCLUSO O POSTE DE CONCRETO), AF_07/2020	SINAPI	UN	1,00
1.3	C1078	DESCUPINIZAÇÃO C/ MATERIAL INSETICIDA	SEINFRA	M2	1.021,83
1.4	97624	DEMOLIÇÃO DE ALVENARIA DE TIJOLO MACIÇO, DE FORMA MANUAL, SEM REAPROVEITAMENTO, AF_09/2023	SINAPI	M3	16,20
2.0	MOVIMENTO DE TERRA				
3.0	INFRA-ESTRUTURA: FUNDAÇÕES				
4.0	SUPERESTRUTURA				
4.1	CONCRETO				
4.1.1	98546	IMPERMEABILIZAÇÃO DE SUPERFÍCIE COM MANTA ASFÁLTICA, UMA CAMADA, INCLUSIVE APLICAÇÃO DE PRIMER ASFÁLTICO, E=4MM, AF_09/2023	SINAPI	M2	33,93
4.1.2	C0005	ACABAMENTO DE PEDREIRO	SEINFRA	M2	54,52
5.0	INSTALAÇÕES HIDROSSANITÁRIAS				
5.1	TUBO PVC SOLDÁVEL PARA ÁGUA POTÁVEL				
5.2	ADAPTADOR CURTO DE PVC PARA REGISTRO				
5.2.1	104002	ADAPTADOR CURTO COM BOLSA E ROSCA PARA REGISTRO, PVC, SOLDÁVEL, DN 50MM X 1.1/4", INSTALADO EM RAMAL DE DISTRIBUIÇÃO DE ÁGUA - FORNECIMENTO E INSTALAÇÃO, AF_06/2022	SINAPI	UN	2,00
5.2.2	94656	ADAPTADOR CURTO COM BOLSA E ROSCA PARA REGISTRO, PVC, SOLDÁVEL, DN 25 MM X 3/4", INSTALADO EM RESERVAÇÃO PREDIAL DE ÁGUA - FORNECIMENTO E INSTALAÇÃO, AF_04/2024	SINAPI	UN	12,00
5.2.3	89376	ADAPTADOR CURTO COM BOLSA E ROSCA PARA REGISTRO, PVC, SOLDÁVEL, DN 20MM X 1/2", INSTALADO EM RAMAL OU SUB-RAMAL DE ÁGUA - FORNECIMENTO E INSTALAÇÃO, AF_06/2022	SINAPI	UN	10,00
5.3	REGISTRO DE GAVETA BRUTO				
5.3.1	94497	REGISTRO DE GAVETA BRUTO, LATÃO, ROSCÁVEL, 1 1/2" - FORNECIMENTO E INSTALAÇÃO, AF_08/2021	SINAPI	UN	1,00
5.3.2	94498	REGISTRO DE GAVETA BRUTO, LATÃO, ROSCÁVEL, 2" - FORNECIMENTO E INSTALAÇÃO, AF_08/2021	SINAPI	UN	2,00
5.3.3	94499	REGISTRO DE GAVETA BRUTO, LATÃO, ROSCÁVEL, 2 1/2" - FORNECIMENTO E INSTALAÇÃO, AF_08/2021	SINAPI	UN	1,00
5.4	REGISTRO DE GAVETA COM ACABAMENTO				
5.4.1	89987	REGISTRO DE GAVETA BRUTO, LATÃO, ROSCÁVEL, 3/4", COM ACABAMENTO E CANOPLA CROMADOS - FORNECIMENTO E INSTALAÇÃO, AF_08/2021	SINAPI	UN	2,00
5.4.2	94792	REGISTRO DE GAVETA BRUTO, LATÃO, ROSCÁVEL, 1", COM ACABAMENTO E CANOPLA CROMADOS - FORNECIMENTO E INSTALAÇÃO, AF_08/2021	SINAPI	UN	1,00
5.4.3	94793	REGISTRO DE GAVETA BRUTO, LATÃO, ROSCÁVEL, 1 1/4", COM ACABAMENTO E CANOPLA CROMADOS - FORNECIMENTO E INSTALAÇÃO, AF_08/2021	SINAPI	UN	2,00
5.5	REGISTRO DE PRESSÃO COM ACABAMENTO				
5.5.1	89985	REGISTRO DE PRESSÃO BRUTO, LATÃO, ROSCÁVEL, 3/4", COM ACABAMENTO E CANOPLA CROMADOS - FORNECIMENTO E INSTALAÇÃO, AF_08/2021	SINAPI	UN	1,00
5.6	DIVERSOS - ÁGUA FRIA				
5.6.1	104998	HIDRÔMETRO DN 1", 10 M³/H - FORNECIMENTO E INSTALAÇÃO, AF_03/2024	SINAPI	UN	1,00
5.6.2	C4000	TORNEIRA TIPO JARDIM CROMADA	SEINFRA	UN	1,00
5.6.3	FNDE 391	RESERVATÓRIO CILINDRICO CAP. 15.000 LITROS	PRÓPRIA	UN	1,00
5.7	TUBO PVC SOLDÁVEL PARA ESGOTO				
5.7.1	89714	TUBO PVC, SERIE NORMAL, ESGOTO PREDIAL, DN 100 MM, FORNECIDO E INSTALADO EM RAMAL DE DESCARGA OU RAMAL DE ESGOTO SANITÁRIO, AF_08/2022	SINAPI	M	25,00
5.8	DIVERSOS - ESGOTO				
5.8.1	98110	CAIXA DE GORDURA PEQUENA (CAPACIDADE: 19 L), CIRCULAR, EM PVC, DIÂMETRO INTERNO= 0,3 M, AF_12/2020	SINAPI	UN	1,00
5.8.2	97903	CAIXA ENTERRADA HIDRÁULICA RETANGULAR EM ALVENARIA COM TIJOLOS CERÂMICOS MACIÇOS, DIMENSÕES INTERNAS: 0,8X0,8X0,6 M PARA REDE DE ESGOTO, AF_12/2020	SINAPI	UN	3,00
5.8.3	98062	SUMIDOURO CIRCULAR, EM CONCRETO PRÉ-MOLDADO, DIÂMETRO INTERNO = 1,88 M, ALTURA INTERNA = 2,00 M, ÁREA DE INFILTRAÇÃO: 13,1 M² (PARA 5 CONTRIBUINTES), AF_12/2020_PA	SINAPI	UN	4,00
5.8.4	98087	TANQUE SÉPTICO RETANGULAR, EM ALVENARIA COM BLOCOS DE CONCRETO, DIMENSÕES INTERNAS: 1,6 X 4,8 X H=2,4 M, VOLUME ÚTIL: 14720 L (PARA 105 CONTRIBUINTES), AF_12/2020	SINAPI	UN	1,00

PLANILHA DE SERVIÇOS

Prefeitura de
Tamboril

OBRA: CONCLUSÃO DA CONSTRUÇÃO DE UMA ESCOLA 4 SALAS NA LOCALIDADE DE ÁGUA FRIA - PADRÃO FNDE, COM ID: 1015339
 LOCAL: LOCALIDADE DE ÁGUA FRIA, TAMBORIL - CE
 CLIENTE: PREFEITURA MUNICIPAL DE TAMBORIL
 FONTE: TABELA SINAPI - CE 10/2024 COM DESONERAÇÃO | SEINFRA 028.1 COM DESONERAÇÃO | ORSE 09/2024 COM DESONERAÇÃO | SP OBRAS 195 COM DESONERAÇÃO
 BDI: 27,29% DE ACORDO COM ACORDÃO N°2622/2013-TCU
 DATA: 29 DE NOVEMBRO DE 2024

ITEM	CÓDIGO	DESCRIÇÃO	FONTE	UND	QUANTIDADE
5.9	LOUÇAS - FORNECIMENTO E INSTALAÇÃO				
5.9.1	95470	VASO SANITÁRIO SIFONADO CONVENCIONAL COM LOUÇA BRANCA, INCLUSO CONJUNTO DE LIGAÇÃO PARA BACIA SANITÁRIA AJUSTÁVEL - FORNECIMENTO E INSTALAÇÃO. AF_01/2020	SINAPI	UN	5,00
5.9.2	86931	VASO SANITÁRIO SIFONADO COM CAIXA ACOPLADA LOUÇA BRANCA. INCLUSO ENGATE FLEXÍVEL EM PLÁSTICO BRANCO, 1/2 X 40CM - FORNECIMENTO E INSTALAÇÃO. AF_01/2020	SINAPI	UN	3,00
5.9.3	86902	LAVATÓRIO LOUÇA BRANCA COM COLUNA, *44 X 35,5* CM, PADRÃO POPULAR - FORNECIMENTO E INSTALAÇÃO. AF_01/2020	SINAPI	UN	3,00
5.9.4	86904	LAVATÓRIO LOUÇA BRANCA SUSPENSO, 29,5 X 39CM OU EQUIVALENTE, PADRÃO POPULAR - FORNECIMENTO E INSTALAÇÃO. AF_01/2020	SINAPI	UN	2,00
5.9.5	C4770	CUBA DE LOUÇA BRANCA DE SOBREPOR. D=41CM, S/ TORNEIRA C/ ACESSÓRIOS	SEINFRA	UN	6,00
5.9.6	86919	TANQUE DE LOUÇA BRANCA COM COLUNA, 30L OU EQUIVALENTE. INCLUSO SIFÃO FLEXÍVEL EM PVC. VÁLVULA METÁLICA E TORNEIRA DE METAL CROMADO PADRÃO MÍDIO - FORNECIMENTO E INSTALAÇÃO. AF_01/2020	SINAPI	UN	1,00
5.9.7	95544	PAPELEIRA DE PAREDE EM METAL CROMADO SEM TAMPA, INCLUSO FIXAÇÃO. AF_01/2020	SINAPI	UN	8,00
5.9.8	FNDE 34	CABIDE/GANCHO DE BANHEIRO SIMPLES EM METAL CROMADO	PRÓPRIA	UN	3,00
5.9.9	100860	CHUVEIRO ELÉTRICO COMUM CORPO PLÁSTICO, TIPO DUCHA - FORNECIMENTO E INSTALAÇÃO. AF_01/2020	SINAPI	UN	1,00
5.10	METAIS				
5.10.1	86909	TORNEIRA CROMADA TUBO MÓVEL. DE MESA, 1/2" OU 3/4", PARA PIA DE COZINHA, PADRÃO ALTO - FORNECIMENTO E INSTALAÇÃO. AF_01/2020	SINAPI	UN	2,00
5.10.2	99635	VÁLVULA DE DESCARGA METÁLICA, BASE 1 1/2", ACABAMENTO METÁLICO CROMADO - FORNECIMENTO E INSTALAÇÃO. AF_08/2021	SINAPI	UN	5,00
5.10.3	95547	SABONETEIRA PLÁSTICA TIPO DISPENSER PARA SABONETE LÍQUIDO COM RESERVATÓRIO 800 A 1500 ML, INCLUSO FIXAÇÃO. AF_01/2020	SINAPI	UN	3,00
5.10.4	86936	CUBA DE EMBUTIR DE AÇO INOXIDÁVEL, MÉDIA, INCLUSO VÁLVULA TIPO AMERICANA E SIFÃO TIPO GARRAFA EM METAL CROMADO - FORNECIMENTO E INSTALAÇÃO. AF_01/2020	SINAPI	UN	2,00
5.10.5	100868	BARRA DE APOIO RETA, EM AÇO INOX POLIDO, COMPRIMENTO 80 CM, FIXADA NA PAREDE - FORNECIMENTO E INSTALAÇÃO. AF_01/2020	SINAPI	UN	6,00
5.10.6	100864	BARRA DE APOIO EM "L", EM AÇO INOX POLIDO 80 X 80 CM, FIXADA NA PAREDE - FORNECIMENTO E INSTALAÇÃO. AF_01/2020	SINAPI	UN	2,00
6.0	INSTALAÇÕES ELÉTRICAS E TELEFÔNICAS (380/220V)				
6.1	ELETRODUTO DE PVC RÍGIDO				
6.2	FIOS E CABOS				
6.2.1	91924	CABO DE COBRE FLEXÍVEL ISOLADO, 1,5 MM², ANTI-CHAMA 450/750 V, PARA CIRCUITOS TERMINAIS - FORNECIMENTO E INSTALAÇÃO. AF_03/2023	SINAPI	M	700,00
6.2.2	91926	CABO DE COBRE FLEXÍVEL ISOLADO, 2,5 MM², ANTI-CHAMA 450/750 V, PARA CIRCUITOS TERMINAIS - FORNECIMENTO E INSTALAÇÃO. AF_03/2023	SINAPI	M	1.000,00
6.2.3	91930	CABO DE COBRE FLEXÍVEL ISOLADO, 6 MM², ANTI-CHAMA 450/750 V, PARA CIRCUITOS TERMINAIS - FORNECIMENTO E INSTALAÇÃO. AF_03/2023	SINAPI	M	300,00
6.2.4	91932	CABO DE COBRE FLEXÍVEL ISOLADO, 10 MM², ANTI-CHAMA 450/750 V, PARA CIRCUITOS TERMINAIS - FORNECIMENTO E INSTALAÇÃO. AF_03/2023	SINAPI	M	150,00
6.2.5	91934	CABO DE COBRE FLEXÍVEL ISOLADO, 16 MM², ANTI-CHAMA 450/750 V, PARA CIRCUITOS TERMINAIS - FORNECIMENTO E INSTALAÇÃO. AF_03/2023	SINAPI	M	200,00
6.3	CABO TELEFÔNICO				
6.3.1	C0560	CABO TELEFÔNICO CCE - 2	SEINFRA	M	70,00
6.3.2	98281	CABO TELEFÔNICO CCI-50 2 PARES, SEM BLINDAGEM, INSTALADO EM DISTRIBUIÇÃO DE EDIFICAÇÃO RESIDENCIAL - FORNECIMENTO E INSTALAÇÃO. AF_11/2019	SINAPI	M	35,00
6.4	INTERRUPTOR				
6.4.1	91953	INTERRUPTOR SIMPLES (1 MÓDULO), 10A/250V, INCLUINDO SUPORTE E PLACA - FORNECIMENTO E INSTALAÇÃO. AF_03/2023	SINAPI	UN	24,00
6.4.2	91959	INTERRUPTOR SIMPLES (2 MÓDULOS), 10A/250V, INCLUINDO SUPORTE E PLACA - FORNECIMENTO E INSTALAÇÃO. AF_03/2023	SINAPI	UN	9,00
6.5	TOMADAS DE TELEFONE DE EMBUTIR				
6.5.1	98307	TOMADA DE REDE RJ45 - FORNECIMENTO E INSTALAÇÃO. AF_11/2019	SINAPI	UN	7,00
6.6	TOMADAS ELÉTRICAS DE EMBUTIR				
6.6.1	92000	TOMADA BAIXA DE EMBUTIR (1 MÓDULO), 2P+T 10 A, INCLUINDO SUPORTE E PLACA - FORNECIMENTO E INSTALAÇÃO. AF_03/2023	SINAPI	UN	53,00
6.6.2	92008	TOMADA BAIXA DE EMBUTIR (2 MÓDULOS), 2P+T 10 A, INCLUINDO SUPORTE E PLACA - FORNECIMENTO E INSTALAÇÃO. AF_03/2023	SINAPI	UN	5,00

PLANILHA DE SERVIÇOS

Prefeitura de
Tamboril

OBRA: CONCLUSÃO DA CONSTRUÇÃO DE UMA ESCOLA 4 SALAS NA LOCALIDADE DE ÁGUA FRIA - PADRÃO FNDE, COM ID: 1015339
LOCAL: LOCALIDADE DE ÁGUA FRIA, TAMBORIL - CE
CLIENTE: PREFEITURA MUNICIPAL DE TAMBORIL
FONTE: TABELA SINAPI - CE 10/2024 COM DESONERAÇÃO | SEINFRA 028.1 COM DESONERAÇÃO | ORSE 1903
09/2024 COM DESONERAÇÃO | SP OBRAS 195 COM DESONERAÇÃO
BDI: 27,29% DE ACORDO COM ACORDÃO Nº2622/2013-TCU
DATA: 29 DE NOVEMBRO DE 2024

ITEM	CÓDIGO	DESCRIÇÃO	FONTE	UND	QUANTIDADE
6.7	CAIXA DE EMBUTIR DE PVC				
6.8	QDL - BLOCO ADMINISTRATIVO - 380 / 220 VOLTS				
6.8.1	101875	QUADRO DE DISTRIBUIÇÃO DE ENERGIA EM CHAPA DE AÇO GALVANIZADO, DE EMBUTIR, COM BARRAMENTO TRIFÁSICO, PARA 12 DISJUNTORES DIN 100A - FORNECIMENTO E INSTALAÇÃO. AF_10/2020	SINAPI	UN	1,00
6.8.2	101894	DISJUNTOR TRIPOLAR TIPO NEMA, CORRENTE NOMINAL DE 60 ATÉ 100A - FORNECIMENTO E INSTALAÇÃO. AF_10/2020	SINAPI	UN	1,00
6.8.3	93654	DISJUNTOR MONOPOLAR TIPO DIN, CORRENTE NOMINAL DE 16A - FORNECIMENTO E INSTALAÇÃO. AF_10/2020	SINAPI	UN	3,00
6.8.4	93655	DISJUNTOR MONOPOLAR TIPO DIN, CORRENTE NOMINAL DE 20A - FORNECIMENTO E INSTALAÇÃO. AF_10/2020	SINAPI	UN	3,00
6.8.5	93671	DISJUNTOR TRIPOLAR TIPO DIN, CORRENTE NOMINAL DE 32A - FORNECIMENTO E INSTALAÇÃO. AF_10/2020	SINAPI	UN	1,00
6.8.6	93672	DISJUNTOR TRIPOLAR TIPO DIN, CORRENTE NOMINAL DE 40A - FORNECIMENTO E INSTALAÇÃO. AF_10/2020	SINAPI	UN	1,00
6.9	QDL - BLOCO PEDAGÓGICO - 380 / 220 VOLTS				
6.9.1	101875	QUADRO DE DISTRIBUIÇÃO DE ENERGIA EM CHAPA DE AÇO GALVANIZADO, DE EMBUTIR, COM BARRAMENTO TRIFÁSICO, PARA 12 DISJUNTORES DIN 100A - FORNECIMENTO E INSTALAÇÃO. AF_10/2020	SINAPI	UN	1,00
6.9.2	93672	DISJUNTOR TRIPOLAR TIPO DIN, CORRENTE NOMINAL DE 40A - FORNECIMENTO E INSTALAÇÃO. AF_10/2020	SINAPI	UN	1,00
6.9.3	93654	DISJUNTOR MONOPOLAR TIPO DIN, CORRENTE NOMINAL DE 16A - FORNECIMENTO E INSTALAÇÃO. AF_10/2020	SINAPI	UN	2,00
6.9.4	93655	DISJUNTOR MONOPOLAR TIPO DIN, CORRENTE NOMINAL DE 20A - FORNECIMENTO E INSTALAÇÃO. AF_10/2020	SINAPI	UN	7,00
6.10	QDL - BLOCO DE SERVIÇO - 380 / 220 VOLTS				
6.10.1	101875	QUADRO DE DISTRIBUIÇÃO DE ENERGIA EM CHAPA DE AÇO GALVANIZADO, DE EMBUTIR, COM BARRAMENTO TRIFÁSICO, PARA 12 DISJUNTORES DIN 100A - FORNECIMENTO E INSTALAÇÃO. AF_10/2020	SINAPI	UN	1,00
6.10.2	93671	DISJUNTOR TRIPOLAR TIPO DIN, CORRENTE NOMINAL DE 32A - FORNECIMENTO E INSTALAÇÃO. AF_10/2020	SINAPI	UN	1,00
6.10.3	93654	DISJUNTOR MONOPOLAR TIPO DIN, CORRENTE NOMINAL DE 16A - FORNECIMENTO E INSTALAÇÃO. AF_10/2020	SINAPI	UN	1,00
6.10.4	93655	DISJUNTOR MONOPOLAR TIPO DIN, CORRENTE NOMINAL DE 20A - FORNECIMENTO E INSTALAÇÃO. AF_10/2020	SINAPI	UN	2,00
6.10.5	93670	DISJUNTOR TRIPOLAR TIPO DIN, CORRENTE NOMINAL DE 25A - FORNECIMENTO E INSTALAÇÃO. AF_10/2020	SINAPI	UN	1,00
6.11	CAIXA DE MEDIÇÃO				
6.11.1	S00339	QUADRO DE MEDIÇÃO TRIFÁSICA (ACIMA DE 10 KVA) COM CAIXA EM NORIL	ORSE	UN	1,00
6.12	CAIXA DE PASSAGEM EM ALVENARIA				
6.12.1	97888	CAIXA ENTERRADA ELÉTRICA RETANGULAR, EM ALVENARIA COM TIJOLOS CERÂMICOS MACIÇOS, FUNDO COM BRITA, DIMENSÕES INTERNAS: 0,6X0,6X0,6 M. AF_12/2020	SINAPI	UN	3,00
6.13	CAIXA DE DISTRIBUIÇÃO GERAL DE TELEFONE				
6.13.1	100560	QUADRO DE DISTRIBUIÇÃO PARA TELEFONE N.2, 20X20X12CM EM CHAPA METÁLICA, DE EMBUTIR, SEM ACESSÓRIOS, PADRÃO TELEBRAS, FORNECIMENTO E INSTALAÇÃO. AF_11/2019	SINAPI	UN	1,00
6.14	LUMINÁRIAS				
6.14.1	S07331	LUMINÁRIA DE EMBUTIR COM DIFUSOR, PARA LÂMPADA FLUORESCENTE, 2 X 32W, REF. TBS020D23200, DA PHILIPS, COMPLETA	ORSE	UN	75,00
6.14.2	96973	CORDOALHA DE COBRE NU 35 MM², NÃO ENTERRADA, COM ISOLADOR - FORNECIMENTO E INSTALAÇÃO. AF_08/2023	SINAPI	M	241,70
6.14.3	S11952	LUMINÁRIA DE EMBUTIR LAR T8 LED COM REFLETOR COM ALETAS, 2X18W DA ALADIN FE 209/232 AL OU SIMILAR COM LÂMPADAS E REATOR BIVOLT	ORSE	UN	5,00
6.14.4	FNDE 70	TERMINAL A COMPRESSÃO	PRÓPRIA	UN	37,00
6.14.5	104753	CONECTOR SPLIT-BOLT, PARA SPDA, PARA CABOS ATÉ 50 MM² - FORNECIMENTO E INSTALAÇÃO. AF_08/2023	SINAPI	UN	26,00
7.0	PAREDES E PAINÉIS				
7.1	ALVENARIA				
7.2	DIVISÓRIA				
7.2.1	102253	DIVISÓRIA SANITÁRIA, TIPO CABINE, EM GRANITO CINZA POLIDO, ESP = 3CM, ASSENTADO COM ARGAMASSA COLANTE AC III-E, EXCLUSIVE FERRAGENS. AF_01/2021	SINAPI	M2	3,44

PLANILHA DE SERVIÇOS



OBRA: CONCLUSÃO DA CONSTRUÇÃO DE UMA ESCOLA 4 SALAS NA LOCALIDADE DE ÁGUA FRIA - PADRÃO FNDE, COM ID: 1015339
 LOCAL: LOCALIDADE DE ÁGUA FRIA, TAMBORIL - CE
 CLIENTE: PREFEITURA MUNICIPAL DE TAMBORIL
 FONTE: TABELA SINAPI - CE 10/2024 COM DESONERAÇÃO | SEINFRA 028.1 COM DESONERAÇÃO | ORSE 09/2024 COM DESONERAÇÃO | SP OBRAS 195 COM DESONERAÇÃO
 BDI: 27,29% DE ACORDO COM ACORDÃO N°2622/2013-TCU
 DATA: 29 DE NOVEMBRO DE 2024



ITEM	CÓDIGO	DESCRIÇÃO	FONTE	UND	QUANTIDADE
7.2.2	102253	DIVISORIA SANITÁRIA, TIPO CABINE, EM GRANITO CINZA POLIDO, ESP = 3CM, ASSENTADO COM ARGAMASSA COLANTE AC III-E, EXCLUSIVE FERRAGENS, AF_01/2021	SINAPI	M2	7,88
7.3	ELEMENTO VAZADO				
7.3.1	101162	ALVENARIA DE VEDAÇÃO COM ELEMENTO VAZADO DE CERÂMICA (COBOGÓ) DE 7X20X20CM E ARGAMASSA DE ASSENTAMENTO COM PREPARO EM BETONEIRA, AF_05/2020	SINAPI	M2	10,00
7.4	IMPERMEABILIZAÇÕES				
8.0	ESQUADRIAS				
8.1	MADEIRA				
8.1.1	90844	PM3 - KIT DE PORTA DE MADEIRA PARA PINTURA, SEMI-OCA (LEVE OU MÉDIA), PADRÃO MÉDIO, 90X210CM, ESPESSURA DE 3,5CM, ITENS INCLUSOS: DOBRADIÇAS, MONTAGEM E INSTALAÇÃO DO BATENTE, FECHADURA COM EXECUÇÃO DO FURO - FORNECIMENTO E INSTALAÇÃO. AF_12/2019	SINAPI	UN	6,00
8.1.2	FNDE 434	PM5 - KIT DE PORTA DE MADEIRA FRISADA, SEMI-OCA (LEVE OU MÉDIA), PADRÃO MÉDIO, 80X210CM, ESPESSURA DE 3,5CM, ITENS INCLUSOS: DOBRADIÇAS, MONTAGEM E INSTALAÇÃO DE BATENTE, FECHADURA COM EXECUÇÃO DO FURO - FORNECIMENTO E INSTALAÇÃO. AF_12/2019	PRÓPRIA	UN	2,00
8.1.3	FNDE 433	PM1 - KIT DE PORTA DE MADEIRA PARA PINTURA, SEMI-OCA (LEVE OU MÉDIA), PADRÃO MÉDIO, 70X210CM, ESPESSURA DE 3,5CM, ITENS INCLUSOS: DOBRADIÇAS, MONTAGEM E INSTALAÇÃO DO BATENTE, FECHADURA COM EXECUÇÃO DO FURO - FORNECIMENTO E INSTALAÇÃO	PRÓPRIA	UN	6,00
8.1.4	FNDE 247	PM 2 - KIT DE PORTA DE MADEIRA COM VENEZIANA, 80X210CM (ESPESSURA DE 3CM), PADRÃO MÉDIO, ITENS INCLUSOS: DOBRADIÇAS, MONTAGEM E INSTALAÇÃO DE BATENTE, FECHADURA COM EXECUÇÃO DO FURO - FORNECIMENTO E INSTALAÇÃO	PRÓPRIA	UN	8,00
8.1.5	FNDE 432	PM6 -PORTA EM COMPENSADO DE MADEIRA E=2CM REVESTIDA COM LAMINADO MELAMÍNICO COM VARIAÇÃO DE CORES	PRÓPRIA	UN	3,00
8.2	METÁLICAS				
8.2.1	S01870	BASCULANTE DE FERRO	ORSE	M2	60,60
8.3	FERRAGENS PARA ESQUADRIAS DE MADEIRA				
8.3.1	100705	TARJETA TIPO LIVRE/Ocupado PARA PORTA DE BANHEIRO. AF_12/2019	SINAPI	UN	5,00
9.0	COBERTURA				
9.1	TELHAS E ESTRUTURA DE MADEIRA				
9.1.1	92540	TRAMA DE MADEIRA COMPOSTA POR RIPAS, CAIBROS E TERÇAS PARA TELHADOS DE MAIS QUE 2 ÁGUAS PARA TELHA DE ENCAIXE DE CERÂMICA OU DE CONCRETO, INCLUSO TRANSPORTE VERTICAL. AF_07/2019	SINAPI	M2	510,92
9.1.2	C2201	RETELHAMENTO C/ TELHA CERÂMICA COM 50% NOVA	SEINFRA	M2	1.021,83
9.2	CHAPAS				
9.2.1	100327	RUFO EXTERNO/INTERNO EM CHAPA DE AÇO GALVANIZADO NÚMERO 26, CORTE DE 33 CM. INCLUSO IÇAMENTO. AF_07/2019	SINAPI	M	24 60
10.0	REVESTIMENTOS				
10.1	MASSA				
10.2	ACABAMENTO				
10.2.1	FNDE 295	REVESTIMENTO CERÂMICO PARA PAREDES INTERNAS COM PLACAS TIPO ESMALTADA EXTRA DE DIMENSÕES 10X10 CM , APLICADAS NA ALTURA INTEIRA DAS PAREDES	PRÓPRIA	M2	100,95
11.0	PAVIMENTAÇÃO				
11.1	CAMADA IMPERMEABILIZADORA				
11.2	ACABAMENTO				
11.2.1	87251	REVESTIMENTO CERÂMICO PARA PISO COM PLACAS TIPO ESMALTADA DE DIMENSÕES 45X45 CM APLICADA EM AMBIENTES DE ÁREA MAIOR QUE 10 M2. AF_02/2023_PE	SINAPI	M2	333,04
11.3	CALÇADA DE CONCRETO				
11.3.1	94992	EXECUÇÃO DE PASSEIO (CALÇADA) OU PISO DE CONCRETO COM CONCRETO MOLDADO IN LOCO, FEITO EM OBRA, ACABAMENTO CONVENCIONAL, ESPESSURA 6 CM, ARMADO. AF_08/2022	SINAPI	M2	89,63
12.0	SOLEIRAS E RODAPÉS				
12.1	SOLEIRA				
12.1.1	98689	SOLEIRA EM GRANITO, LARGURA 15 CM, ESPESSURA 2.0 CM. AF_09/2020	SINAPI	M	24,70
12.2	RODAPE				
12.2.1	88649	RODAPE CERÂMICO DE 7CM DE ALTURA COM PLACAS TIPO ESMALTADA DE DIMENSÕES 45X45CM. AF_02/2023	SINAPI	M	56,00
13.0	PINTURAS				

PLANILHA DE SERVIÇOS

Prefeitura de
Tamboril

OBRA: CONCLUSÃO DA CONSTRUÇÃO DE UMA ESCOLA 4 SALAS NA LOCALIDADE DE ÁGUA FRIA - PADRÃO FNDE, COM ID: 1015339
LOCAL: LOCALIDADE DE ÁGUA FRIA, TAMBORIL - CE
CLIENTE: PREFEITURA MUNICIPAL DE TAMBORIL
FONTE: TABELA SINAPI - CE 10/2024 COM DESONERAÇÃO | SEINFRA 028.1 COM DESONERAÇÃO | ORSE 09/2024 COM DESONERAÇÃO | SP OBRAS 195 COM DESONERAÇÃO
BDI: 27,29% DE ACORDO COM ACÓRDÃO N°2622/2013-TCU
DATA: 29 DE NOVEMBRO DE 2024

ITEM	CÓDIGO	DESCRIÇÃO	FONTE	UND	QUANTIDADE
13.1	ACRÍLICA				
13.1.1	88489	PINTURA LÁTEX ACRÍLICA PREMIUM, APLICAÇÃO MANUAL EM PAREDES, DUAS DEMÃOS. AF_04/2023	SINAPI	M2	815,76
13.1.2	88488	PINTURA LÁTEX ACRÍLICA PREMIUM, APLICAÇÃO MANUAL EM TETO, DUAS DEMÃOS. AF_04/2023	SINAPI	M2	509,38
13.1.3	88497	EMASSAMENTO COM MASSA LÁTEX, APLICAÇÃO EM PAREDE, DUAS DEMÃOS, LIXAMENTO MANUAL. AF_04/2023	SINAPI	M2	1.324,14
13.2	ESMALTE				
13.2.1	102219	PINTURA TINTA DE ACABAMENTO (PIGMENTADA) ESMALTE SINTÉTICO ACETINADO EM MADEIRA, 2 DEMÃOS. AF_01/2021	SINAPI	M2	80,00
13.2.2	102214	PINTURA VERNIZ (INCOLOR) ALQUÍDICO EM MADEIRA, USO INTERNO, 2 DEMÃOS. AF_01/2021	SINAPI	M2	268,00
13.2.3	100721	PINTURA COM TINTA ALQUÍDICA DE FUNDO (TIPO ZARCÃO) PULVERIZADA SOBRE SUPERFÍCIES METÁLICAS (EXCETO PERFIL) EXECUTADO EM OBRA (POR DEMÃO). AF_01/2020_PE	SINAPI	M2	121,20
14.0	ELEMENTOS DECORATIVOS E OUTROS				
14.1	CONCRETO				
14.1.1	S03226	BANCO DE CONCRETO EM ALVENARIA DE TIJOLOS, ASSENTO EM CONCRETO ARMADO, SEM ENCOSTO PINTADO COM TINTA ACRÍLICA, 2 DEMÃOS	ORSE	M	10,80
14.2	BANCADA				
14.2.1	S12280	LAVATÓRIO COM BANCADA EM GRANITO CINZA ANDORINHA, E = 2CM, DIM 2,80X0,60, COM 03 CUBAS DE EMBUTIR DE LOUÇA, SIFÃO AJUSTÁVEL METALIZADO, VÁLVULA CROMADA, TORNEIRA CROMADA, INCLUSIVE RODOPIA 10 CM, ASSENTADA	ORSE	UN	2,00
14.2.2	S12294	PIA DE COZINHA COM BANCADA EM GRANITO CINZA ANDORINHA, E = 2CM, DIM 3,40X0,60M, COM 02 CUBAS DE AÇO INOX, SIFÃO CROMADO, VÁLVULA CROMADA, TORNEIRA CROMADA, 1/2", INCLUSIVE RODOPIA 10 CM, ASSENTADA	ORSE	UN	1,00
14.2.3	FNDE 40	BANCADA DE GRANITO CINZA ANDORINHA, INCLUSIVE PASSA PRATOS, ESPESSURA 2 CM - FORNECIMENTO E INSTALAÇÃO	PRÓPRIA	M2	4,16
14.2.4	S04695	BANCADA EM GRANITO CINZA ANDORINHA P/LABORATORIO DE INFORMÁTICA, ESP=2,0CM, H=72CM E LARG=80CM	ORSE	M	12,00
14.2.5	23.08.040	ARMÁRIO/GABINETE EMBUTIDO EM MDF SOB MEDIDA, REVESTIDO EM LAMINADO MELAMÍNICO, COM PORTAS E PRATELEIRAS	SP OBRAS	M2	2,97
14.3	MADEIRA				
14.3.1	S08179	QUADRO ESCOLAR COM PORTA GIZ E MOLDURA EM MADEIRA (1/2 FÓRMICA BRILHANTE E 1/2 VERDE)	ORSE	M2	21,28
14.3.2	S02387	QUADRO ESCOLAR EM FÓRMICA BRANCA COM MOLDURA	ORSE	M2	1,50
14.3.3	S01777	PRATELEIRA EM COMPENSADO, REVESTIDA COM LAMINADO	ORSE	M2	9,54
14.4	INCÊNDIO				
14.4.1	101909	EXTINTOR DE INCÊNDIO PORTÁTIL COM CARGA DE PQS DE 6 KG, CLASSE BC - FORNECIMENTO E INSTALAÇÃO. AF_10/2020_PE	SINAPI	UN	7,00
14.5	GÁS				
14.5.1	97549	CURVA 90 GRAUS, EM AÇO, CONEXÃO SOLDADA DN 20 (3/4"), INSTALADO EM RAMAIS E SUB-RAMAIS DE GÁS - FORNECIMENTO E INSTALAÇÃO. AF_10/2020	SINAPI	UN	5,00
14.5.2	92705	TÊ EM FERRO GALVANIZADO, CONEXÃO ROSQUEADA, DN 20 (3/4"), INSTALADO EM RAMAIS E SUB-RAMAIS DE GÁS - FORNECIMENTO E INSTALAÇÃO. AF_10/2020	SINAPI	UN	1,00
14.5.3	103029	REGISTRO OU REGULADOR DE GÁS DE COZINHA - FORNECIMENTO E INSTALAÇÃO. AF_08/2021	SINAPI	UN	1,00
14.5.4	92695	LUVA, EM FERRO GALVANIZADO, CONEXÃO ROSQUEADA, DN 20 (3/4"), INSTALADO EM RAMAIS E SUB-RAMAIS DE GÁS - FORNECIMENTO E INSTALAÇÃO. AF_10/2020	SINAPI	UN	3,00
14.5.5	92688	TUBO DE AÇO GALVANIZADO COM COSTURA, CLASSE MÉDIA, CONEXÃO ROSQUEADA, DN 20 (3/4"), INSTALADO EM RAMAIS E SUB-RAMAIS DE GÁS - FORNECIMENTO E INSTALAÇÃO. AF_10/2020	SINAPI	M	7,00
14.5.6	92905	UNIÃO, EM FERRO GALVANIZADO, CONEXÃO ROSQUEADA, DN 20 (3/4"), INSTALADO EM RAMAIS E SUB-RAMAIS DE GÁS - FORNECIMENTO E INSTALAÇÃO. AF_10/2020	SINAPI	UN	2,00
14.6	VIDROS				
14.6.1	102182	INSTALAÇÃO DE VIDRO ISO INCOLOR, E = 4 MM, EM ESQUADRIA DE ALUMÍNIO OU PVC, FIXADO COM BAGUETE. AF_01/2021_PS	SINAPI	M2	50,58
14.6.2	S01883	VIDRO FANTASIA CANELADO 4 MM - REV 02_10/2021	ORSE	M2	2,10
14.6.3	110088	ESPELHO DE CRISTAL 4MM COM MOLDURA DE ALUMÍNIO	ORSE	M²	11,40
15.0	INSTALAÇÕES DE REDE LÓGICA				
15.1	REDE LÓGICA				

PLANILHA DE SERVIÇOS



OBRA: CONCLUSÃO DA CONSTRUÇÃO DE UMA ESCOLA 4 SALAS NA LOCALIDADE DE ÁGUA FRIA - PADRÃO FNDE, COM ID: 1015339

LOCAL: LOCALIDADE DE ÁGUA FRIA, TAMBORIL - CE

CLIENTE: PREFEITURA MUNICIPAL DE TAMBORIL

FONTE: TABELA SINAPI - CE 10/2024 COM DESONERAÇÃO | SEINFRA 028.1 COM DESONERAÇÃO | ORSE 09/2024 COM DESONERAÇÃO | SP OBRAS 195 COM DESONERAÇÃO

BDI: 27,29% DE ACORDO COM ACÓRDÃO Nº2622/2013-TCU

DATA: 29 DE NOVEMBRO DE 2024

ITEM	CÓDIGO	DESCRIÇÃO	FONTE	UND	QUANTIDADE
15.1.1	91865	ELETRODUTO RÍGIDO ROSCÁVEL, PVC, DN 40 MM (1 1/4"), PARA CIRCUITOS TERMINAIS, INSTALADO EM FORRO - FORNECIMENTO E INSTALAÇÃO. AF_03/2023	SINAPI	M	110,00
15.1.2	91896	CURVA 90 GRAUS PARA ELETRODUTO, PVC, ROSCÁVEL, DN 40 MM (1 1/4"), PARA CIRCUITOS TERMINAIS, INSTALADA EM FORRO - FORNECIMENTO E INSTALAÇÃO. AF_03/2023	SINAPI	UN	26,00
15.1.3	91877	LUVA PARA ELETRODUTO, PVC, ROSCÁVEL, DN 40 MM (1 1/4"), PARA CIRCUITOS TERMINAIS, INSTALADA EM FORRO - FORNECIMENTO E INSTALAÇÃO. AF_03/2023	SINAPI	UN	45,00
15.1.4	FNDE 353	ARRUELA EM ALUMÍNIO	PRÓPRIA	UN	45,00
15.1.5	98261	CABO TELEFÔNICO CCI-50 1 PAR, INSTALADO EM ENTRADA DE EDIFICAÇÃO - FORNECIMENTO E INSTALAÇÃO. AF_11/2019	SINAPI	M	130,00
15.1.6	98297	CABO ELETRÔNICO CATEGORIA 6, INSTALADO EM EDIFICAÇÃO INSTITUCIONAL - FORNECIMENTO E INSTALAÇÃO. AF_11/2019	SINAPI	M	205,00
15.1.7	S10270	CONECTOR DE TERRA DUPLO - FORNECIMENTO	ORSE	UN	1,00
15.1.8	100561	QUADRO DE DISTRIBUIÇÃO PARA TELEFONE N.3, 40X40X12CM EM CHAPA METÁLICA, DE EMBUTIR, SEM ACESSÓRIOS, PADRÃO TELEBRAS, FORNECIMENTO E INSTALAÇÃO. AF_11/2019	SINAPI	UN	1,00
15.1.9	98308	TOMADA PARA TELEFONE RJ11 - FORNECIMENTO E INSTALAÇÃO. AF_11/2019	SINAPI	UN	5,00
15.1.10	91944	CAIXA RETANGULAR 4" X 4" BAIXA (0,30 M DO PISO), PVC, INSTALADA EM PAREDE - FORNECIMENTO E INSTALAÇÃO. AF_03/2023	SINAPI	UN	22,00
15.1.11	98307	TOMADA DE REDE RJ45 - FORNECIMENTO E INSTALAÇÃO. AF_11/2019	SINAPI	UN	19,00
16.0	PORTAL DE ACESSO				
16.1	MUROS E FECHOS				
16.1.1	C3659	PORTÃO DE METALON E BARRA CHATA DE FERRO C/FECHADURA E DOBRADIÇA, INCLUS, PINTURA ESMALTE SINTÉTICO	SEINFRA	M2	4,20
16.1.2	S12545	FORNECIMENTO E INSTALAÇÃO DE VERGALHÃO (TIRANTE C/ ROSCA D=1/4"X3000MM (MARVITEC REF. 1431 OU SIMILAR)	ORSE	UN	2,00
16.1.3	101161	ALVENARIA DE VEDAÇÃO COM ELEMENTO VAZADO DE CONCRETO (COBOGÓ) DE 7X50X50CM E ARGAMASSA DE ASSENTAMENTO COM PREPARO EM BETONEIRA. AF_05/2020	SINAPI	M2	13,05
16.1.4	C1807	MURO CONTORNO DE ALVENARIA E CONCRETO (PILAR+CINTA) REBOCADO, COM PINTURA	SEINFRA	M2	252,00
16.2	COBERTURA				
16.2.1	92541	TRAMA DE MADEIRA COMPOSTA POR RIPAS, CAIBROS E TERÇAS PARA TELHADOS DE ATÉ 2 ÁGUAS PARA TELHA CERÂMICA CAPA-CANAL, INCLUSO TRANSPORTE VERTICAL. AF_07/2019	SINAPI	M2	15,60
16.2.2	94201	TELHAMENTO COM TELHA CERÂMICA CAPA-CANAL, TIPO COLONIAL, COM ATÉ 2 ÁGUAS, INCLUSO TRANSPORTE VERTICAL. AF_07/2019	SINAPI	M2	9,20
16.2.3	94221	CUMEEIRA PARA TELHA CERÂMICA EMBOÇADA COM ARGAMASSA TRAÇO 1:2:9 (CIMENTO, CAL E AREIA) PARA TELHADOS COM ATÉ 2 ÁGUAS, INCLUSO TRANSPORTE VERTICAL. AF_07/2019	SINAPI	M	15,60
17.0	LIMPEZA DA OBRA				
17.1	LIMPEZA				
17.1.1	99803	LIMPEZA DE PISO CERÂMICO OU PORCELANATO COM PANO ÚMIDO. AF_04/2019	SINAPI	M2	727,28

ANTÔNIA EDNA JORGE
RODRIGUES/60918514380

Assinado eletronicamente por:
ANTÔNIA EDNA JORGE
RODRIGUES/60918514350

COMPOSIÇÕES DE CUSTOS

OBRA: CONCLUSÃO DA CONSTRUÇÃO DE UMA ESCOLA 4 SALAS NA LOCALIDADE DE ÁGUA FRIA - PADRÃO FNDE, COM ID: 1015339
 LOCAL: LOCALIDADE DE ÁGUA FRIA, TAMBORIL - CE
 CLIENTE: PREFEITURA MUNICIPAL DE TAMBORIL
 FONTE: TABELA SINAPI - CE 10/2024 COM DESONERAÇÃO | SEINFRA 028.1 COM DESONERAÇÃO | ORSE 09/2024 COM DESONERAÇÃO | SP OBRAS 195 COM DESONERAÇÃO
 BDI: 27,29% DE ACORDO COM ACÓRDÃO N°2622/2013-TCU
 DATA: 29 DE NOVEMBRO DE 2024



1.1. 103689 FORNECIMENTO E INSTALAÇÃO DE PLACA DE OBRA COM CHAPA GALVANIZADA E ESTRUTURA DE MADEIRA. AF_03/2022_PS (M2)

Material	FONTE	UNID	COEFICIENTE	PREÇO UNITÁRIO	TOTAL
00004813 PLACA DE OBRA (PARA CONSTRUÇÃO CIVIL) EM CHAPA GALVANIZADA "N. 22", ADESIVADA, DE "2,4 X 1,2" M (SEM POSTES PARA FIXAÇÃO)	SINAPI	M2	1,00000000	R\$ 400,00	R\$ 400,00
00005065 PREGO DE AÇO POLIDO COM CABECA 10 X 10 (7/8 X 17)	SINAPI	KG	0,01130000	R\$ 26,20	R\$ 0,29
00005069 PREGO DE AÇO POLIDO COM CABECA 17 X 27 (2 1/2 X 11)	SINAPI	KG	0,01320000	R\$ 14,04	R\$ 0,18
00004509 SARRAFO "2,5 X 10" CM EM PINUS, MISTA OU EQUIVALENTE DA REGIÃO - BRUTA	SINAPI	M	3,20830000	R\$ 5,61	R\$ 17,99

TOTAL Material: R\$ 418,46

Mão de Obra com Encargos Complementares	FONTE	UNID	COEFICIENTE	PREÇO UNITÁRIO	TOTAL
88262 CARPinteIRO DE FORMAS COM ENCARGOS COMPLEMENTARES	SINAPI	H	0,37290000	R\$ 25,63	R\$ 9,55
88316 SERVENTE COM ENCARGOS COMPLEMENTARES	SINAPI	H	1,11860000	R\$ 20,11	R\$ 22,49

TOTAL Mão de Obra com: R\$ 32,04

Serviço	FONTE	UNID	COEFICIENTE	PREÇO UNITÁRIO	TOTAL
102234 PINTURA IMUNIZANTE PARA MADEIRA, 2 DEMÃOS. AF_01/2021	SINAPI	M2	0,50000000	R\$ 21,98	R\$ 10,99

TOTAL Serviço: R\$ 10,99

VALOR: R\$ 461,49

1.2. 101509 ENTRADA DE ENERGIA ELÉTRICA, AÉREA, TRIFÁSICA, COM CAIXA DE EMBUTIR, CABO DE 10 MM2 E DISJUNTOR DIN 50A (NÃO INCLUSO O POSTE DE CONCRETO).

Material	FONTE	UNID	COEFICIENTE	PREÇO UNITÁRIO	TOTAL
00001094 ARMADAÇÃO VERTICAL COM HASTE E CONTRA-PINO, EM CHAPA DE AÇO GALVANIZADO 3/16", COM 1 ESTRIBO, SEM ISOLADOR	SINAPI	UN	1,00000000	R\$ 19,31	R\$ 19,31
00011267 ARRUELA LISA, REDONDA, DE LATÃO POLIDO, DIÂMETRO NOMINAL 5/8", DIÂMETRO EXTERNO = 34 MM, DIÂMETRO DO FURO = 17 MM, ESPESURA = "2,5" MM	SINAPI	UN	2,00000000	R\$ 1,43	R\$ 2,86
00034643 CAIXA DE INSPEÇÃO PARA ATERRAMENTO E PARA RAIOS, EM POLIPROPILENO, DIÂMETRO = 300 MM X ALTURA = 400 MM	SINAPI	UN	1,00000000	R\$ 40,93	R\$ 40,93
00001062 CAIXA INTERNA/EXTERNA DE MEDIÇÃO PARA 1 MEDIDOR TRIFÁSICO, COM VISOR, EM CHAPA DE AÇO 18 USG (PADRÃO DA CONCESSIONÁRIA LOCAL)	SINAPI	UN	1,00000000	R\$ 252,18	R\$ 252,18
00014153 FITA METÁLICA PERFURADA, L = "18" MM, ROLO DE 30 M, CARGA RECOMENDADA = "30" KGF	SINAPI	UN	0,06000000	R\$ 60,31	R\$ 3,61
00003398 ISOLADOR DE PORCELANA, TIPO ROLDANA, DIMENSÕES DE "72" X "72" MM, PARA USO EM BAIXA TENSÃO	SINAPI	UN	1,00000000	R\$ 5,92	R\$ 5,92
00004346 PARAFUSO DE FERRO POLIDO, SEXTAVADO, COM ROSCA PARCIAL, DIÂMETRO 5/8", COMPRIMENTO 6", COM PORCA E ARRUELA DE PRESSÃO MÉDIA	SINAPI	UN	3,00000000	R\$ 11,90	R\$ 35,70
00039997 PORCA ZINCADA, SEXTAVADA, DIÂMETRO 1/4"	SINAPI	UN	2,00000000	R\$ 0,35	R\$ 0,70
00039998 VERGALHÃO ZINCADO ROSCA TOTAL, 1/4" (6,3 MM)	SINAPI	M	0,16640000	R\$ 4,53	R\$ 0,75

TOTAL Material: R\$ 361,96

Mão de Obra com Encargos Complementares	FONTE	UNID	COEFICIENTE	PREÇO UNITÁRIO	TOTAL
88247 AUXILIAR DE ELETRICISTA COM ENCARGOS COMPLEMENTARES	SINAPI	H	0,32330000	R\$ 21,46	R\$ 6,93
88264 ELETRICISTA COM ENCARGOS COMPLEMENTARES	SINAPI	H	2,91020000	R\$ 26,28	R\$ 76,48

TOTAL Mão de Obra com: R\$ 83,41

Serviço	FONTE	UNID	COEFICIENTE	PREÇO UNITÁRIO	TOTAL
87367 ARGAMASSA TRAÇO 1:1:6 (EM VOLUME DE CIMENTO, CAL E AREIA MÉDIA ÚMIDA) PARA EMBOÇO/MASSA ÚNICA/ASSENTAMENTO DE ALVENARIA DE VEDAÇÃO, PREPARO MANUAL, AF_08/2019	SINAPI	M3	0,01940000	R\$ 706,60	R\$ 13,70
100578 ASSENTAMENTO DE POSTE DE CONCRETO COM COMPRIMENTO NOMINAL DE 9 M, CARGA NOMINAL MENOR OU IGUAL A 1000 DAN, ENGASTAMENTO SIMPLES COM 1,5 M DE SOLO (NÃO INCLUI FORNECIMENTO), AF_11/2019	SINAPI	UN	1,00000000	R\$ 461,44	R\$ 461,44
91933 CABO DE COBRE FLEXÍVEL ISOLADO, 10 MM², ANTI-CHAMA 0,6/1,0 KV, PARA CIRCUITOS TERMINAIS - FORNECIMENTO E INSTALAÇÃO, AF_03/2023	SINAPI	M	22,20000000	R\$ 15,53	R\$ 344,76
104749 CONECTOR GRAMPO METÁLICO TIPO OLHAL PARA SPDA, PARA HASTE DE ATERRAMENTO DE 3/4" E CABOS DE 10 A 50 MM² - FORNECIMENTO E INSTALAÇÃO, AF_09/2023	SINAPI	UN	1,00000000	R\$ 18,69	R\$ 18,69
96977 CORDALHA DE COBRE NU 50 MM², ENTERRADA - FORNECIMENTO E INSTALAÇÃO, AF_08/2023	SINAPI	M	1,95000000	R\$ 56,03	R\$ 109,25
91919 CURVA 180 GRAUS PARA ELETRODUTO, PVC, ROSCÁVEL, DN 32 MM (1"), PARA CIRCUITOS TERMINAIS, INSTALADA EM PAREDE - FORNECIMENTO E INSTALAÇÃO, AF_03/2023	SINAPI	UN	1,00000000	R\$ 20,95	R\$ 20,95
91917 CURVA 90 GRAUS PARA ELETRODUTO, PVC, ROSCÁVEL, DN 32 MM (1"), PARA CIRCUITOS TERMINAIS, INSTALADA EM PAREDE - FORNECIMENTO E INSTALAÇÃO, AF_03/2023	SINAPI	UN	1,00000000	R\$ 19,23	R\$ 19,23
93673 DISJUNTOR TRIPOLAR TIPO DIN, CORRENTE NOMINAL DE 50A - FORNECIMENTO E INSTALAÇÃO, AF_10/2020	SINAPI	UN	1,00000000	R\$ 92,74	R\$ 92,74
91872 ELETRODUTO RÍGIDO ROSCÁVEL, PVC, DN 32 MM (1"), PARA CIRCUITOS TERMINAIS, INSTALADO EM PAREDE - FORNECIMENTO E INSTALAÇÃO, AF_03/2023	SINAPI	M	6,05000000	R\$ 17,63	R\$ 106,66
96986 HASTE DE ATERRAMENTO, DIÂMETRO 3/4", COM 3 METROS - FORNECIMENTO E INSTALAÇÃO, AF_09/2023	SINAPI	UN	1,00000000	R\$ 113,40	R\$ 113,40
91085 LUVA PARA ELETRODUTO, PVC, ROSCÁVEL, DN 32 MM (1"), PARA CIRCUITOS TERMINAIS, INSTALADA EM PAREDE - FORNECIMENTO E INSTALAÇÃO, AF_03/2023	SINAPI	UN	1,00000000	R\$ 11,87	R\$ 11,87

TOTAL Serviço: R\$ 1.332,69

VALOR: R\$ 1.778,06

1.3. C1078 DESCUPINIZAÇÃO C/ MATERIAL INSETICIDA (M2)

Material	FONTE	UNID	COEFICIENTE	PREÇO UNITÁRIO	TOTAL
11251 CUPINICIDA TIPO "JINO CUPIM" E "PENETROL"	SEINFRA	L	0,20000000	R\$ 27,0600	R\$ 5,4120

TOTAL Material: R\$ 5,4120

Mão de Obra	FONTE	UNID	COEFICIENTE	PREÇO UNITÁRIO	TOTAL
10937 AJUDANTE	SEINFRA	H	0,40000000	R\$ 19,1000	R\$ 7,6400

TOTAL Mão de Obra: R\$ 7,6400

VALOR: R\$ 13,05

COMPOSIÇÕES DE CUSTOS					
OBRA:	CONCLUSÃO DA CONSTRUÇÃO DE UMA ESCOLA 4 SALAS NA LOCALIDADE DE ÁGUA FRIA - PADRÃO FNDE, COM ID: 1015339				
LOCAL:	LOCALIDADE DE ÁGUA FRIA, TAMBORIL - CE				
CLIENTE:	PREFEITURA MUNICIPAL DE TAMBORIL				
PONTE:	TABELA SINAPI - CE 10/2024 COM DESONERAÇÃO SEINFRA 028.1 COM DESONERAÇÃO ORSE 09/2024 COM DESONERAÇÃO SP OBRAS 195 COM DESONERAÇÃO				
BDI:	27,29% DE ACORDO COM ACÓRDÃO N°2622/2013-TCU				
DATA:	29 DE NOVEMBRO DE 2024				



1.4. 97624 DEMOLIÇÃO DE ALVENARIA DE TIJOLO MACIÇO, DE FORMA MANUAL, SEM REAPROVEITAMENTO, AF_09/2023 (M3)						
Mão de Obra com Encargos Complementares		FORTE	UNID	COEFICIENTE	PREÇO UNITÁRIO	TOTAL
88308	PEDREIRO COM ENCARGOS COMPLEMENTARES	SINAPI	H	0,66580000	R\$ 25,97	R\$ 17,29
88316	SERVENTE COM ENCARGOS COMPLEMENTARES	SINAPI	H	4,12780000	R\$ 20,11	R\$ 83,01
				TOTAL Mão de Obra com		R\$ 100,30
				VALOR:		R\$ 100,30

4.1.1. 98546 IMPERMEABILIZAÇÃO DE SUPERFÍCIE COM MANTA ASFÁLTICA, UMA CAMADA, INCLUSIVE APLICAÇÃO DE PRIMER ASFÁLTICO, E=4MM, AF_09/2023 (M2)						
Material		FORTE	UNID	COEFICIENTE	PREÇO UNITÁRIO	TOTAL
00004226	GAS DE COZINHA - GLP	SINAPI	KG	0.26000000	R\$ 8,05	R\$ 2,09
00004015	MANTA ASFALTICA ELASTOMERICA EM POLIESTER 4 MM, TIPO III, CLASSE B, ACABAMENTO PP (NBR 9952)	SINAPI	M2	1.13190000	R\$ 75,57	R\$ 85,53
00000511	PRIMER PARA MANTA ASFALTICA A BASE DE ASFALTO MODIFICADO DILUIDO EM SOLVENTE, APLICACAO A FRIO	SINAPI	L	0.58720000	R\$ 20,73	R\$ 12,17
					TOTAL Material:	R\$ 99,79
Mão de Obra com Encargos Complementares		FORTE	UNID	COEFICIENTE	PREÇO UNITÁRIO	TOTAL
88243	AJUDANTE ESPECIALIZADO COM ENCARGOS COMPLEMENTARES	SINAPI	H	0.21020000	R\$ 20,25	R\$ 4,25
88270	IMFERMEABILIZADOR COM ENCARGOS COMPLEMENTARES	SINAPI	H	0.93240000	R\$ 25,97	R\$ 24,21
					TOTAL Mão de Obra com	R\$ 28,46
					VALOR:	R\$ 128,25

4.1.2. C0005 ACABAMENTO DE PEDREIRO (M2)						
Mão de Obra		FORTE	UNID	COEFICIENTE	PREÇO UNITÁRIO	TOTAL
I2391	PEDREIRO	SEINFRA	H	1,00000000	R\$ 24,1600	R\$ 24,1600
I2543	SERVENTE	SEINFRA	H	2,00000000	R\$ 18,4600	R\$ 36,9200
					TOTAL Mão de Obra:	R\$ 61,0800
Serviço		FORTE	UNID	COEFICIENTE	PREÇO UNITÁRIO	TOTAL
C3323	ARGAMASSA DE CIMENTO E AREIA TRAÇO 1:3 COM AREIA PRODUZIDA	SEINFRA	M3	0,03000000	R\$ 540,3600	R\$ 16,2108
					TOTAL Serviço:	R\$ 16,2108
					VALOR:	R\$ 77,29

5.2.1. 104002 ADAPTADOR CURTO COM BOLSA E ROSCA PARA REGISTRO, PVC, SOLDÁVEL, DN 50MM X 1 1/4", INSTALADO EM RAMAL DE DISTRIBUIÇÃO DE ÁGUA -						
Material		FORTE	UNID	COEFICIENTE	PREÇO UNITÁRIO	TOTAL
00000111	ADAPTADOR PVC SOLDÁVEL CURTO COM BOLSA E ROSCA, 50 MM X 1 1/4", PARA AGUA FRIA	SINAPI	UN	1,00000000	R\$ 8,19	R\$ 8,19
00000122	ADESIVO PLASTICO PARA PVC, FRASCO COM '850' GR	SINAPI	UN	0,01290000	R\$ 58,63	R\$ 0,75
00038383	LIXA D'AGUA EM FOLHA, GRAO 100	SINAPI	UN	0,04350000	R\$ 1,95	R\$ 0,08
00020083	SOLUCAO PREPARADORA / LIMPADORA PARA PVC, FRASCO COM 1000 CM3	SINAPI	UN	0,01650000	R\$ 66,42	R\$ 1,09
					TOTAL Material:	R\$ 10,11
Mão de Obra com Encargos Complementares		FORTE	UNID	COEFICIENTE	PREÇO UNITÁRIO	TOTAL
88248	AUXILIAR DE ENCANADOR OU BOMBEIRO HIDRÁULICO COM ENCARGOS COMPLEMENTARES	SINAPI	H	0,13060000	R\$ 20,49	R\$ 2,67
88267	ENCANADOR OU BOMBEIRO HIDRÁULICO COM ENCARGOS COMPLEMENTARES	SINAPI	H	0,13060000	R\$ 25,21	R\$ 3,29
					TOTAL Mão de Obra com	R\$ 5,96
					VALOR:	R\$ 16,07

5.2.2. 94656 ADAPTADOR CURTO COM BOLSA E ROSCA PARA REGISTRO, PVC, SOLDÁVEL, DN 25 MM X 3/4", INSTALADO EM RESERVAÇÃO PREDIAL DE ÁGUA -						
Material		FORTE	UNID	COEFICIENTE	PREÇO UNITÁRIO	TOTAL
00000065	ADAPTADOR PVC SOLDÁVEL CURTO COM BOLSA E ROSCA, 25 MM X 3/4", PARA ÁGUA FRIA	SINAPI	UN	1,00000000	R\$ 2,87	R\$ 0,87
00000122	ADESIVO PLÁSTICO PARA PVC, FRASCO COM "850" GR	SINAPI	UN	0,00350000	R\$ 58,63	R\$ 0,20
00003148	FITA VEDA ROSCA EM ROLOS DE 18 MM X 50 M (L X C)	SINAPI	UN	0,00530000	R\$ 14,56	R\$ 0,07
00020083	SOLUÇÃO PREPARADORA / LIMPADORA PARA PVC, FRASCO COM 1000 CM3	SINAPI	UN	0,00400000	R\$ 66,42	R\$ 0,26
					TOTAL Material:	R\$ 1,40
Mão de Obra com Encargos Complementares		FORTE	UNID	COEFICIENTE	PREÇO UNITÁRIO	TOTAL
88248	AUXILIAR DE ENCANADOR OU BOMBEIRO HIDRÁULICO COM ENCARGOS COMPLEMENTARES	SINAPI	H	0,03840000	R\$ 20,49	R\$ 0,78
88267	ENCANADOR OU BOMBEIRO HIDRÁULICO COM ENCARGOS COMPLEMENTARES	SINAPI	H	0,03840000	R\$ 25,21	R\$ 0,96
					TOTAL Mão de Obra com	R\$ 1,74
					VALOR:	R\$ 3,14

5.2.3. 89376 /ADAPTADOR CURTO COM BOLSA E ROSCA PARA REGISTRO, PVC, SOLDÁVEL, DN 20MM X 1/2", INSTALADO EM RAMAL OU SUB-RAMAL DE ÁGUA -						
Material		FORTE	UNID	COEFICIENTE	PREÇO UNITÁRIO	TOTAL
00000107	ADAPTADOR PVC SOLDÁVEL CURTO COM BOLSA E ROSCA, 20 MM X 1/2", PARA AGUA FRIA	SINAPI	UN	1,00000000	R\$ 0,79	R\$ 0,79
00000122	ADESIVO PLASTICO PARA PVC, FRASCO COM "850" GR	SINAPI	UN	0,00470000	R\$ 58,63	R\$ 0,27
00038383	LIXA D'AGUA EM FOLHA, GRAO 100	SINAPI	UN	0,02910000	R\$ 1,96	R\$ 0,05
00020083	SOLUCAO PREPARADORA / LIMPADORA PARA PVC, FRASCO COM 1000 CM3	SINAPI	UN	0,00800000	R\$ 66,42	R\$ 0,33
					TOTAL Material:	R\$ 1,50
Mão de Obra com Encargos Complementares		FORTE	UNID	COEFICIENTE	PREÇO UNITÁRIO	TOTAL
88248	AUXILIAR DE ENCANADOR OU BOMBEIRO HIDRÁULICO COM ENCARGOS COMPLEMENTARES	SINAPI	H	0,08050000	R\$ 20,49	R\$ 1,64
88267	ENCANADOR OU BOMBEIRO HIDRÁULICO COM ENCARGOS COMPLEMENTARES	SINAPI	H	0,08050000	R\$ 25,21	R\$ 2,02
					TOTAL Mão de Obra com	R\$ 3,66
					VALOR:	R\$ 5,16

5.3.1. 94497 REGISTRO DE GAVETA BRUTO, LATAO, ROSCAVEL, 1 1/2" - FORNECIMENTO E INSTALAÇÃO, AF_08/2021 (UN)					
---	--	--	--	--	--

COMPOSIÇÕES DE CUSTOS

OBRA: CONCLUSÃO DA CONSTRUÇÃO DE UMA ESCOLA 4 SALAS NA LOCALIDADE DE ÁGUA FRIA - PADRÃO FNDE. COM ID: 1015339

LOCAL: LOCALIDADE DE ÁGUA FRIA, TAMBORIL - CE

CLIENTE: PREFEITURA MUNICIPAL DE TAMBORIL

FONTE: TABELA SINAPI - CE 10/2024 COM DESONERAÇÃO | SEINFRA 028.1 COM DESONERAÇÃO | ORSE 09/2024 COM DESONERAÇÃO | SP OBRAS 195 COM DESONERAÇÃO

BDI: 27,29% DE ACORDO COM ACÓRDÃO N°2622/2013-TCU

DATA: 29 DE NOVEMBRO DE 2024



Material	FORNTE	UNID	COEFICIENTE	PREÇO UNITÁRIO	TOTAL
00003148 FITA VEDA ROSCA EM ROLOS DE 18 MM X 50 M (L X C)	SINAPI	UN	0,01920000	R\$ 14,56	R\$ 0,27
00006010 REGISTRO GAVETA BRUTO EM LATAO FORJADO, BITOLA 1 1/2" (REF 1509)	SINAPI	UN	1,00000000	R\$ 95,74	R\$ 95,74
TOTAL Material:					R\$ 96,01
Mão de Obra com Encargos Complementares	FORNTE	UNID	COEFICIENTE	PREÇO UNITÁRIO	TOTAL
88248 AUXILIAR DE ENCANADOR OU BOMBEIRO HIDRÁULICO COM ENCARGOS COMPLEMENTARES	SINAPI	H	0,26330000	R\$ 20,49	R\$ 5,39
88267 ENCANADOR OU BOMBEIRO HIDRÁULICO COM ENCARGOS COMPLEMENTARES	SINAPI	H	0,26330000	R\$ 25,21	R\$ 6,63
TOTAL Mão de Obra com					R\$ 12,02
VALOR:					R\$ 108,03

5.3.2. 94498 REGISTRO DE GAVETA BRUTO, LATAO, ROSCAVEL, 2" - FORNECIMENTO E INSTALAÇÃO. AF_08/2021 (UN)

Material	FORNTE	UNID	COEFICIENTE	PREÇO UNITÁRIO	TOTAL
00003148 FITA VEDA ROSCA EM ROLOS DE 18 MM X 50 M (L X C)	SINAPI	UN	0,02400000	R\$ 14,56	R\$ 0,34
00006028 REGISTRO GAVETA BRUTO EM LATAO FORJADO, BITOLA 2" (REF 1509)	SINAPI	UN	1,00000000	R\$ 133,35	R\$ 133,35
TOTAL Material:					R\$ 133,69
Mão de Obra com Encargos Complementares	FORNTE	UNID	COEFICIENTE	PREÇO UNITÁRIO	TOTAL
88248 AUXILIAR DE ENCANADOR OU BOMBEIRO HIDRÁULICO COM ENCARGOS COMPLEMENTARES	SINAPI	H	0,33980000	R\$ 20,49	R\$ 6,96
88267 ENCANADOR OU BOMBEIRO HIDRÁULICO COM ENCARGOS COMPLEMENTARES	SINAPI	H	0,33980000	R\$ 25,21	R\$ 8,56
TOTAL Mão de Obra com					R\$ 15,52
VALOR:					R\$ 149,21

5.3.3. 94499 REGISTRO DE GAVETA BRUTO, LATAO, ROSCAVEL, 2 1/2" - FORNECIMENTO E INSTALAÇÃO. AF_08/2021 (UN)

Material	FORNTE	UNID	COEFICIENTE	PREÇO UNITÁRIO	TOTAL
00003148 FITA VEDA ROSCA EM ROLOS DE 18 MM X 50 M (L X C)	SINAPI	UN	0,03020000	R\$ 14,56	R\$ 0,43
00006011 REGISTRO GAVETA BRUTO EM LATAO FORJADO, BITOLA 2 1/2" (REF 1509)	SINAPI	UN	1,00000000	R\$ 276,56	R\$ 276,56
TOTAL Material:					R\$ 276,99
Mão de Obra com Encargos Complementares	FORNTE	UNID	COEFICIENTE	PREÇO UNITÁRIO	TOTAL
88248 AUXILIAR DE ENCANADOR OU BOMBEIRO HIDRÁULICO COM ENCARGOS COMPLEMENTARES	SINAPI	H	0,45460000	R\$ 20,49	R\$ 9,31
88267 ENCANADOR OU BOMBEIRO HIDRÁULICO COM ENCARGOS COMPLEMENTARES	SINAPI	H	0,45460000	R\$ 25,21	R\$ 11,46
TOTAL Mão de Obra com					R\$ 20,77
VALOR:					R\$ 297,76

5.4.1. 89967 REGISTRO DE GAVETA BRUTO, LATAO, ROSCAVEL, 3/4", COM ACABAMENTO E CANOPLA CROMADOS - FORNECIMENTO E INSTALAÇÃO. AF_08/2021 (UN)

Material	FORNTE	UNID	COEFICIENTE	PREÇO UNITÁRIO	TOTAL
00003143 FITA VEDA ROSCA EM ROLOS DE 18 MM X 50 M (L X C)	SINAPI	UN	0,01060000	R\$ 14,56	R\$ 0,15
00006005 REGISTRO GAVETA COM ACABAMENTO E CANOPLA CROMADOS, SIMPLES, BITOLA 3/4" (REF 1509)	SINAPI	UN	1,00000000	R\$ 86,00	R\$ 86,00
TOTAL Material:					R\$ 86,15
Mão de Obra com Encargos Complementares	FORNTE	UNID	COEFICIENTE	PREÇO UNITÁRIO	TOTAL
88248 AUXILIAR DE ENCANADOR OU BOMBEIRO HIDRÁULICO COM ENCARGOS COMPLEMENTARES	SINAPI	H	0,22120000	R\$ 20,49	R\$ 4,53
88267 ENCANADOR OU BOMBEIRO HIDRÁULICO COM ENCARGOS COMPLEMENTARES	SINAPI	H	0,22120000	R\$ 25,21	R\$ 5,57
TOTAL Mão de Obra com					R\$ 10,10
VALOR:					R\$ 96,25

5.4.2. 94792 REGISTRO DE GAVETA BRUTO, LATAO, ROSCAVEL, 1", COM ACABAMENTO E CANOPLA CROMADOS - FORNECIMENTO E INSTALAÇÃO. AF_08/2021 (UN)

Material	FORNTE	UNID	COEFICIENTE	PREÇO UNITÁRIO	TOTAL
00003148 FITA VEDA ROSCA EM ROLOS DE 18 MM X 50 M (L X C)	SINAPI	UN	0,01320000	R\$ 14,56	R\$ 0,19
00006013 REGISTRO GAVETA COM ACABAMENTO E CANOPLA CROMADOS, SIMPLES, BITOLA 1" (REF 1509)	SINAPI	UN	1,00000000	R\$ 105,27	R\$ 105,27
TOTAL Material:					R\$ 105,46
Mão de Obra com Encargos Complementares	FORNTE	UNID	COEFICIENTE	PREÇO UNITÁRIO	TOTAL
88248 AUXILIAR DE ENCANADOR OU BOMBEIRO HIDRÁULICO COM ENCARGOS COMPLEMENTARES	SINAPI	H	0,25950000	R\$ 20,49	R\$ 5,31
88267 ENCANADOR OU BOMBEIRO HIDRÁULICO COM ENCARGOS COMPLEMENTARES	SINAPI	H	0,25950000	R\$ 25,21	R\$ 6,54
TOTAL Mão de Obra com					R\$ 11,85
VALOR:					R\$ 117,31

5.4.3. 94793 REGISTRO DE GAVETA BRUTO, LATAO, ROSCAVEL, 1 1/4", COM ACABAMENTO E CANOPLA CROMADOS - FORNECIMENTO E INSTALAÇÃO. AF_08/2021 (UN)

Material	FORNTE	UNID	COEFICIENTE	PREÇO UNITÁRIO	TOTAL
00003148 FITA VEDA ROSCA EM ROLOS DE 18 MM X 50 M (L X C)	SINAPI	UN	0,01680000	R\$ 14,56	R\$ 0,24
00006014 REGISTRO GAVETA COM ACABAMENTO E CANOPLA CROMADOS, SIMPLES, BITOLA 1 1/4" (REF 1509)	SINAPI	UN	1,00000000	R\$ 146,37	R\$ 146,37
TOTAL Material:					R\$ 146,61
Mão de Obra com Encargos Complementares	FORNTE	UNID	COEFICIENTE	PREÇO UNITÁRIO	TOTAL
88248 AUXILIAR DE ENCANADOR OU BOMBEIRO HIDRÁULICO COM ENCARGOS COMPLEMENTARES	SINAPI	H	0,31310000	R\$ 20,49	R\$ 6,41
88267 ENCANADOR OU BOMBEIRO HIDRÁULICO COM ENCARGOS COMPLEMENTARES	SINAPI	H	0,31310000	R\$ 25,21	R\$ 7,89
TOTAL Mão de Obra com					R\$ 14,30
VALOR:					R\$ 160,91

5.5.1. 89985 REGISTRO DE PRESSÃO BRUTO, LATAO, ROSCAVEL, 3/4", COM ACABAMENTO E CANOPLA CROMADOS - FORNECIMENTO E INSTALAÇÃO. AF_08/2021 (UN)

Material	FORNTE	UNID	COEFICIENTE	PREÇO UNITÁRIO	TOTAL
00003148 FITA VEDA ROSCA EM ROLOS DE 18 MM X 50 M (L X C)	SINAPI	UN	0,01060000	R\$ 14,56	R\$ 0,15

COMPOSIÇÕES DE CUSTOS

OBRA: CONCLUSÃO DA CONSTRUÇÃO DE UMA ESCOLA 4 SALAS NA LOCALIDADE DE ÁGUA FRIA - PADRÃO FNDE. COM ID: 1015339

LOCAL: LOCALIDADE DE ÁGUA FRIA, TAMBORIL - CE

CLIENTE: PREFEITURA MUNICIPAL DE TAMBORIL

FONTE: TABELA SINAPI - CE 10/2024 COM DESONERAÇÃO | SEINFRA 028.1 COM DESONERAÇÃO | ORSE 09/2024 COM DESONERAÇÃO | SP OBRAS 195 COM DESONERAÇÃO

BDI: 27,29% DE ACORDO COM ACÓRDÃO N°2622/2013-TCU

DATA: 29 DE NOVEMBRO DE 2024

1930

Prefeitura de Tamboril

00006024	REGISTRO PRESSAO COM ACABAMENTO E CANOPLA CROMADA, SIMPLES, BITOLA 3/4" (REF 1416)	SINAPI	UN	1,00000000	R\$ 81,11	R\$ 81,11
----------	--	--------	----	------------	-----------	-----------

TOTAL Material: R\$ 81,26

Mão de Obra com Encargos Complementares	FONTE	UNID	COEFICIENTE	PREÇO UNITÁRIO	TOTAL
88248	AUXILIAR DE ENCANADOR OU BOMBEIRO HIDRÁULICO COM ENCARGOS COMPLEMENTARES	SINAPI	H	0,22120000	R\$ 20,49
88267	ENCANADOR OU BOMBEIRO HIDRÁULICO COM ENCARGOS COMPLEMENTARES	SINAPI	H	0,22120000	R\$ 25,21
TOTAL Mão de Obra com					R\$ 10,10
VALOR:					R\$ 91,36

5.5.1. 104998 HIDRÔMETRO DN 1", 10 M³/H - FORNECIMENTO E INSTALAÇÃO. AF_03/2024 (UN)

Material	FONTE	UNID	COEFICIENTE	PREÇO UNITÁRIO	TOTAL
00003148	FITA VEDA ROSCA EM ROLOS DE 18 MM X 50 M (L X C)	SINAPI	UN	0,01680000	R\$ 14,56
00012770	HIDROMETRO MULTIJATO / MEDIDOR DE ÁGUA, DN 1", VAZAO MAXIMA DE 10 M3/H. PARA AGUA POTAVEL FRIA, RELOJOARIA PLANA, CLASSE B, HORIZONTAL (SEM CONEXOES)	SINAPI	UN	1,00000000	R\$ 451,11
TOTAL Material:					R\$ 465,35

Mão de Obra com Encargos Complementares	FONTE	UNID	COEFICIENTE	PREÇO UNITÁRIO	TOTAL
88248	AUXILIAR DE ENCANADOR OU BOMBEIRO HIDRÁULICO COM ENCARGOS COMPLEMENTARES	SINAPI	H	0,64800000	R\$ 20,49
88267	ENCANADOR OU BOMBEIRO HIDRÁULICO COM ENCARGOS COMPLEMENTARES	SINAPI	H	0,64800000	R\$ 25,21
TOTAL Mão de Obra com					R\$ 29,60
VALOR:					R\$ 480,95

5.5.2. C4000 TORNEIRA TIPO JARDIM CROMADA (UN)

Material	FONTE	UNID	COEFICIENTE	PREÇO UNITÁRIO	TOTAL
11180	FITA DE VEDAÇÃO	SEINFRA	M	1,00000000	R\$ 0,3600
17496	TORNEIRA P/ JARDIM CROMADA	SEINFRA	UN	1,00000000	R\$ 54,1300
TOTAL Material:					R\$ 54,4900

Mão de Obra	FONTE	UNID	COEFICIENTE	PREÇO UNITÁRIO	TOTAL
10043	AJUDANTE DE ENCANADOR	SEINFRA	H	0,50000000	R\$ 19,1000
12320	ENCANADOR	SEINFRA	H	0,25000000	R\$ 23,4800
TOTAL Mão de Obra:					R\$ 15,4200
VALOR:					R\$ 69,91

5.6.3. FNDE 331 RESERVATÓRIO CILINDRICO CAP. 15.000 LITROS (UN)

Material	FONTE	UNID	COEFICIENTE	PREÇO UNITÁRIO	TOTAL
00000034	ACO CA-50, 10,0 MM, VERGALHAO	SINAPI	KG	19,95000000	R\$ 9,42
00043059	ACO CA-60, 4,2 MM, OU 5,0 MM, OU 6,0 MM, OU 7,0 MM, VERGALHAO	SINAPI	KG	9,40000000	R\$ 8,91
00000344	ARAME GALVANIZADO 16 BWG, D = 1,65MM (0,0165 KG/M)	SINAPI	KG	0,03000000	R\$ 21,40
00042132	ARAME RECOZIDO 16 BWG, D = 1,65 MM (0,016 KG/M) OU 18 BWG, D = 1,25 MM (0,01 KG/M)	SINAPI	KG	0,54000000	R\$ 16,28
00000370	AREIA MEDIA - POSTO JAZIDA/FORNECEDOR (RETIRADO NA JAZIDA, SEM TRANSPORTE)	SINAPI	M3	1,00000000	R\$ 130,00
00001379	CIMENTO PORTLAND COMPOSTO CP II-32	SINAPI	KG	690,29000000	R\$ 0,74
00002692	DESMOLDANTE PROTETOR PARA FORMAS DE MADEIRA, DE BASE OLEOSA EMULSIONADA EM AGUA	SINAPI	L	1,84000000	R\$ 7,74
00004721	PEDRA BRITADA N. 1 (5,5 A 19 MM) POSTO PEDREIRA/FORNECEDOR, SEM FRETE	SINAPI	M3	0,93000000	R\$ 116,09
00004718	PEDRA BRITADA N. 2 (19 A 38 MM) POSTO PEDREIRA/FORNECEDOR, SEM FRETE	SINAPI	M3	0,93000000	R\$ 116,70
00004491	PONTALETE "7 5 X 7 5" CM EM PINUS, MISTA OU EQUIVALENTE DA REGIAO - BRUTA	SINAPI	M	0,05000000	R\$ 11,05
00005071	PREGO DE ACO POLIDO COM CABECA 18 X 24 (2 1/4 X 10)	SINAPI	KG	0,02000000	R\$ 13,77
00005075	PREGO DE ACO POLIDO COM CABECA 18 X 30 (2 3/4 X 10)	SINAPI	KG	0,69000000	R\$ 13,77
FNDE113	RESERVATÓRIO D'ÁGUA TIPO TAÇA METÁLICA 10M3 - COLUNA SECA 6,0M	PRÓPRIA	UN	1,20000000	R\$ 19,601,25
00002026	SARRAFO APARELHADO "2 X 10" CM EM MACARANDUBA/MASSARANDUBA, ANGELIM OU EQUIVALENTE DA REGIAO	SINAPI	M	2,30000000	R\$ 9,28
00006212	TABUA "2,5 X 30 CM EM PINUS, MISTA OU EQUIVALENTE DA REGIAO - BRUTA	SINAPI	M	6,69000000	R\$ 18,33
TOTAL Material:					R\$ 122,63

TOTAL Material: R\$ 24,829,26

Serviço	FONTE	UNID	COEFICIENTE	PREÇO UNITÁRIO	TOTAL
24.03.060	Escafo marinho (em aço galvanizado)	SP Obras	M	6,97000000	R\$ 639,56
99839	GUARDA-CORPO DE AÇO GALVANIZADO DE 1,10M DE ALTURA, MONTANTES TUBULARES DE 1,12 ESPAÇADOS DE 1,20M, TRAVESSA SUPERIOR DE 2", GRADIL FORMADO POR BARRAS CHATAS EM FERRO DE 32X4,8MM, FIXADO COM CHUMBADOR MECANICO, AF_04/2019_PS	SINAPI	M	20,00000000	R\$ 491,98
100758	PINTURA COM TINTA ALOQUÍDICA DE ACABAMENTO (ESMALTE SINTÉTICO ACETINADO) APLICADA A ROLO OU PINCEL SOBRE SUPERFÍCIES METÁLICAS (EXCETO PERFIL) EXECUTADO EM OBRA (02 DEMÁCS), AF_01/2020	SINAPI	M2	10,00000000	R\$ 47,17
TOTAL Serviço:					R\$ 15,956,06
VALOR:					R\$ 40,786,32

5.7.1. 89714 TUBO PVC, SERIE NORMAL, ESGOTO PREDIAL, DN 100 MM, FORNECIDO E INSTALADO EM RAMAL DE DESCARGA OU RAMAL DE ESGOTO SANITÁRIO. AF_08/2022

Material	FONTE	UNID	COEFICIENTE	PREÇO UNITÁRIO	TOTAL
00038383	LIXA D'ÁGUA EM FOLHA, GRAO 100	SINAPI	UN	0,02470000	R\$ 1,56
00009836	TUBO PVC SERIE NORMAL, DN 100 MM, PARA ESGOTO PREDIAL (NBR 5688)	SINAPI	M	1,05490000	R\$ 12,17
TOTAL Material:					R\$ 12,87

Mão de Obra com Encargos Complementares	FONTE	UNID	COEFICIENTE	PREÇO UNITÁRIO	TOTAL
88248	AUXILIAR DE ENCANADOR OU BOMBEIRO HIDRÁULICO COM ENCARGOS COMPLEMENTARES	SINAPI	H	0,44440000	R\$ 20,49
88267	ENCANADOR OU BOMBEIRO HIDRÁULICO COM ENCARGOS COMPLEMENTARES	SINAPI	H	0,44440000	R\$ 25,21
TOTAL Mão de Obra com					R\$ 20,30
VALOR:					R\$ 33,17

5.8.1. 98110 CAIXA DE GORDURA PEQUENA (CAPACIDADE: 15 L), CIRCULAR, EM PVC, DIÂMETRO INTERNO= 0,3 M. AF_12/2020 (UN)

COMPOSIÇÕES DE CUSTOS

OBRA: CONCLUSÃO DA CONSTRUÇÃO DE UMA ESCOLA 4 SALAS NA LOCALIDADE DE ÁGUA FRIA - PADRÃO FNDE, COM ID: 1015339

LOCAL: LOCALIDADE DE ÁGUA FRIA, TAMBORIL - CE

CLIENTE: PREFEITURA MUNICIPAL DE TAMBORIL

FONTE: TABELA SINAPI - CE 10/2024 COM DESONERAÇÃO | SEINFRA 028,1 COM DESONERAÇÃO | ORSE 09/2024 COM DESONERAÇÃO | SP OBRAS 195 COM DESONERAÇÃO

BDI: 27,29% DE ACORDO COM ACÓRDÃO N°2622/2013-TCU

DATA: 29 DE NOVEMBRO DE 2024



Material	FONTE	UNID	COEFICIENTE	PREÇO UNITÁRIO	TOTAL
00035277 CAIXA DE GORDURA EM PVC, DIÂMETRO MÍNIMO 300 MM, DIÂMETRO DE SAÍDA 100 MM, CAPACIDADE APROXIMADA 18 LITROS, COM TAMPA E CESTO	SINAPI	UN	1,00000000	R\$ 355,42	R\$ 355,42

TOTAL Material: R\$ 355,42

Mão de Obra com Encargos Complementares	FONTE	UNID	COEFICIENTE	PREÇO UNITÁRIO	TOTAL
88309 PEDREIRO COM ENCARGOS COMPLEMENTARES	SINAPI	H	0,28400000	R\$ 25,97	R\$ 7,37
88316 SERVENTE COM ENCARGOS COMPLEMENTARES	SINAPI	H	0,22310000	R\$ 20,11	R\$ 4,48

TOTAL Mão de Obra com

R\$ 11,85

Serviço	FONTE	UNID	COEFICIENTE	PREÇO UNITÁRIO	TOTAL
101618 PREPARO DE FUNDO DE VALA COM LARGURA MENOR QUE 1,5 M, COM CAMADA DE AREIA, LANÇAMENTO MANUAL, AF_08/2020	SINAPI	M3	0,01410000	R\$ 261,11	R\$ 3,68

TOTAL Serviço: R\$ 3,68

VALOR: R\$ 370,95

5.8.2. 97903 CAIXA ENTERRADA HIDRÁULICA RETANGULAR EM ALVENARIA COM TIJOLOS CERÂMICOS MACIÇOS, DIMENSÕES INTERNAS: 0,8X0,8X0,6 M PARA REDE DE

Equipamento Custo Horário	FONTE	UNID	COEFICIENTE	PREÇO UNITÁRIO	TOTAL
5679 RETROESCAVADEIRA SOBRE RODAS COM CARREGADEIRA, TRAÇÃO 4X4, POTÊNCIA LIQ. 88 HP, CAÇAMBA CARREG. CAP. MÍN. 1 M3, CAÇAMBA RETRO CAP. 0,26 M3, PESO OPERACIONAL MÍN. 6.674 KG, PROFUNDIDADE ESCAVAÇÃO MÁX. 4,37 M - CHI DIURNO, AF_08/2014	SINAPI	CHI	0,02760000	R\$ 61,39	R\$ 1,69
5678 RETROESCAVADEIRA SOBRE RODAS COM CARREGADEIRA, TRAÇÃO 4X4, POTÊNCIA LIQ. 88 HP, CAÇAMBA CARREG. CAP. MÍN. 1 M3, CAÇAMBA RETRO CAP. 0,26 M3, PESO OPERACIONAL MÍN. 6.674 KG, PROFUNDIDADE ESCAVAÇÃO MÁX. 4,37 M - CHP DIURNO, AF_06/2014	SINAPI	CHP	0,01360000	R\$ 147,30	R\$ 2,00

TOTAL Equipamento Custo

R\$ 3,69

Material	FONTE	UNID	COEFICIENTE	PREÇO UNITÁRIO	TOTAL
00002692 DESMOLDANTE PROTETOR PARA FORMAS DE MADEIRA, DE BASE OLEOSA EMULSIONADA EM ÁGUA	SINAPI	L	0,00680000	R\$ 7,74	R\$ 0,05
00004491 PONTALETE 7,5 X 7,5 CM EM PINUS, MISTA OU EQUIVALENTE DA REGIAO - BRUTA	SINAPI	M	0,14000000	R\$ 11,05	R\$ 1,63
00005069 PREGO DE AÇO POLIDO COM CABECA 17 X 27 (2 1/2 X 1 1/2)	SINAPI	KG	0,01560000	R\$ 14,04	R\$ 0,21
00004517 SARRAFO 2,5 X 7,5 CM EM PINUS, MISTA OU EQUIVALENTE DA REGIAO - BRUTA	SINAPI	M	0,17600000	R\$ 3,67	R\$ 0,68
00005193 TABUA NÃO APARELHADA 2,5 X 20 CM, EM MACARANDUBA/MASSARANDUBA, ANGELIM OU EQUIVALENTE DA REGIAO - BRUTA	SINAPI	M	0,55200000	R\$ 19,07	R\$ 10,52
00007258 TIJOLO CERÂMICO MACIÇO COMUM DE 5 X 10 X 20 CM (L X A X C)	SINAPI	UN	168,21900000	R\$ 0,60	R\$ 100,93

TOTAL Material: R\$ 114,32

Mão de Obra com Encargos Complementares	FONTE	UNID	COEFICIENTE	PREÇO UNITÁRIO	TOTAL
88309 PEDREIRO COM ENCARGOS COMPLEMENTARES	SINAPI	H	6,81390000	R\$ 25,97	R\$ 176,55
88316 SERVENTE COM ENCARGOS COMPLEMENTARES	SINAPI	H	5,35380000	R\$ 20,11	R\$ 107,68

TOTAL Mão de Obra com

R\$ 284,61

Serviço	FONTE	UNID	COEFICIENTE	PREÇO UNITÁRIO	TOTAL
100475 ARGAMASSA TRAÇO 1:3 (EM VOLUME DE CIMENTO E AREIA MÉDIA ÚMIDA) COM ADIÇÃO DE IMPERMEABILIZANTE, PREPARO MECÂNICO COM BETONEIRA 400 L, AF_08/2019	SINAPI	M3	0,15850000	R\$ 749,20	R\$ 119,74
87316 ARGAMASSA TRAÇO 1:4 (EM VOLUME DE CIMENTO E AREIA GROSSA ÚMIDA) PARA CHAPISCO CONVENCIONAL, PREPARO MECÂNICO COM BETONEIRA 400 L, AF_09/2019	SINAPI	M3	0,01960000	R\$ 502,54	R\$ 9,85
94970 CONCRETO FCK = 20MPa, TRAÇO 1:2,7:3 (EM MASSA SECA DE CIMENTO/ AREIA MÉDIA/ BRITA 1) - PREPARO MECÂNICO COM BETONEIRA 600 L, AF_05/2021	SINAPI	M3	0,11630000	R\$ 483,86	R\$ 56,28
97735 PEÇA RETANGULAR PRÉ-MOLDADA, VOLUME DE CONCRETO DE 30 A 100 LITROS, TAXA DE AÇO APROXIMADA DE 30KG/M³, AF_03/2024	SINAPI	M3	0,07000000	R\$ 2.378,27	R\$ 166,47
101616 PREPARO DE FUNDO DE VALA COM LARGURA MENOR QUE 1,5 M (ACERTO DO SOLO NATURAL), AF_08/2020	SINAPI	M2	1,21000000	R\$ 5,94	R\$ 7,13

TOTAL Serviço: R\$ 368,52

VALOR: R\$ 760,84

5.8.3. 98062 SUMIDOURO CIRCULAR, EM CONCRETO PRÉ-MOLDADO, DIÂMETRO INTERNO = 1,88 M, ALTURA INTERNA = 2,00 M, ÁREA DE INFILTRAÇÃO: 13,1 M² (PARA 5

Equipamento Custo Horário	FONTE	UNID	COEFICIENTE	PREÇO UNITÁRIO	TOTAL
5679 RETROESCAVADEIRA SOBRE RODAS COM CARREGADEIRA, TRAÇÃO 4X4, POTÊNCIA LIQ. 88 HP, CAÇAMBA CARREG. CAP. MÍN. 1 M3, CAÇAMBA RETRO CAP. 0,26 M3, PESO OPERACIONAL MÍN. 6.674 KG, PROFUNDIDADE ESCAVAÇÃO MÁX. 4,37 M - CHI DIURNO, AF_06/2014	SINAPI	CHI	0,81500000	R\$ 61,39	R\$ 50,27
5678 RETROESCAVADEIRA SOBRE RODAS COM CARREGADEIRA, TRAÇÃO 4X4, POTÊNCIA LIQ. 88 HP, CAÇAMBA CARREG. CAP. MÍN. 1 M3, CAÇAMBA RETRO CAP. 0,26 M3, PESO OPERACIONAL MÍN. 6.674 KG, PROFUNDIDADE ESCAVAÇÃO MÁX. 4,37 M - CHP DIURNO, AF_06/2014	SINAPI	CHP	0,40190000	R\$ 147,30	R\$ 59,19

TOTAL Equipamento Custo

R\$ 109,46

Material	FONTE	UNID	COEFICIENTE	PREÇO UNITÁRIO	TOTAL
00043448 ANEL EM CONCRETO ARMADO, PERFURADO, PARA FOSSAS SEPTICAS E SUMIDOUROS, SEM FUNDO, DIÂMETRO INTERNO DE 2,00 M E ALTURA DE 0,50 M	SINAPI	UN	4,00000000	R\$ 584,56	R\$ 2.337,44

TOTAL Material: R\$ 2.337,44

Mão de Obra com Encargos Complementares	FONTE	UNID	COEFICIENTE	PREÇO UNITÁRIO	TOTAL
88309 PEDREIRO COM ENCARGOS COMPLEMENTARES	SINAPI	H	1,04490000	R\$ 25,97	R\$ 27,13
88316 SERVENTE COM ENCARGOS COMPLEMENTARES	SINAPI	H	0,82100000	R\$ 20,11	R\$ 16,51

TOTAL Mão de Obra com

R\$ 43,64

Serviço	FONTE	UNID	COEFICIENTE	PREÇO UNITÁRIO	TOTAL
---------	-------	------	-------------	----------------	-------

COMPOSIÇÕES DE CUSTOS

OBRA: CONCLUSÃO DA CONSTRUÇÃO DE UMA ESCOLA 4 SALAS NA LOCALIDADE DE ÁGUA FRIA - PADRÃO FNDE, COM ID: 1015339

LOCAL: LOCALIDADE DE ÁGUA FRIA, TAMBORIL - CE

CLIENTE: PREFEITURA MUNICIPAL DE TAMBORIL

FONTE: TABELA SINAPI - CE 10/2024 COM DESONERAÇÃO | SEINFRA 028.1 COM DESONERAÇÃO | ORSE 09/2024 COM DESONERAÇÃO | SP OBRAS 195 COM DESONERAÇÃO

BDI: 27,29% DE ACORDO COM ACÓRDÃO N°2622/2013-TCU

DATA: 29 DE NOVEMBRO DE 2024



100475	ARGAMASSA TRAÇO 1:3 (EM VOLUME DE CIMENTO E AREIA MÉDIA ÚMIDA) COM ADIÇÃO DE IMPERMEABILIZANTE, PREPARO MECÂNICO COM BETONEIRA 400 L. AF_08/2019	SINAPI	M3	0,01460000	R\$ 749,20	R\$ 10,93
97740	PEÇA CIRCULAR PRÉ-MOLDADA, VOLUME DE CONCRETO ACIMA DE 100 LITROS, TAXA DE AÇO APROXIMADA DE 30KG/M³. AF_03/2024	SINAPI	M3	0,23730000	R\$ 2,099,54	R\$ 498,22
97738	PEÇA CIRCULAR PRÉ-MOLDADA, VOLUME DE CONCRETO DE 10 A 30 LITROS, TAXA DE FIBRA DE POLIPROPILENO APROXIMADA DE 6 KG/M³. AF_03/2024_PS	SINAPI	M3	0,01540000	R\$ 3.883,84	R\$ 59,81
101624	PREPARO DE FUNDO DE VALA COM LARGURA MAIOR OU IGUAL A 1,5 M E MENOR QUE 2,5 M, COM CAMADA DE BRITA, LANÇAMENTO MECANIZADO. AF_08/2020	SINAPI	M3	0,37330000	R\$ 217,67	R\$ 81,25
					TOTAL Serviço:	R\$ 650,21
					VALOR:	R\$ 3.140,75

5.8.4. §8087 TANQUE SÉPTICO RETANGULAR, EM ALVENARIA COM BLOCOS DE CONCRETO, DIMENSÕES INTERNAS: 1,6 X 4,6 X H=2,4 M, VOLUME ÚTIL: 14720 L (PARA 105

Equipamento Custo Horário		FONTE	UNID	COEFICIENTE	PREÇO UNITÁRIO	TOTAL
5679	RETROESCAVADEIRA SOBRE RODAS COM CARREGADEIRA, TRAÇÃO 4X4, POTÊNCIA LÍQ. 88 HP, CAÇAMBA CARREG. CAP. MIN. 1 M3, CAÇAMBA RETRO CAP. 0,26 M3, PESO OPERACIONAL MIN. 6.674 KG, PROFUNDIDADE ESCAVAÇÃO MÁX. 4,37 M - CHI DIURNO. AF_06/2014	SINAPI	CHI	0,40760000	R\$ 61,39	R\$ 25,02
5678	RETROESCAVADEIRA SOBRE RODAS COM CARREGADEIRA, TRAÇÃO 4X4, POTÊNCIA LÍQ. 88 HP, CAÇAMBA CARREG. CAP. MIN. 1 M3, CAÇAMBA RETRO CAP. 0,26 M3, PESO OPERACIONAL MIN. 6.674 KG, PROFUNDIDADE ESCAVAÇÃO MÁX. 4,37 M - CHP DIURNO. AF_06/2014	SINAPI	CHP	0,20000000	R\$ 147,30	R\$ 29,46
					TOTAL Equipamento Custo	R\$ 54,48

Material		FONTE	UNID	COEFICIENTE	PREÇO UNITÁRIO	TOTAL
00025067	BLOCO DE CONCRETO ESTRUTURAL 19 X 19 X 39 CM, FBK 4,5 MPA (NBR 6136)	SINAPI	UN	380,94380000	R\$ 5,89	R\$ 2.243,75
00000660	CANALETE DE CONCRETO 19 X 19 X 19 CM (CLASSE C - NBR 6136)	SINAPI	UN	69,30000000	R\$ 3,65	R\$ 252,94
00002592	DESMOLDANTE PROTETOR PARA FORMAS DE MADEIRA, DE BASE OLEOSA EMULSIONADA EM ÁGUA	SINAPI	L	0,03570000	R\$ 7,74	R\$ 0,27
00004491	PONTALETE *7,5 X 7,5* CM EM PINUS, MISTA OU EQUIVALENTE DA REGIÃO - BRUTA	SINAPI	M	0,77700000	R\$ 11,05	R\$ 8,58
00005069	PREGO DE AÇO POLIDO COM CABECA 17 X 27 (2 1/2 X 11)	SINAPI	KG	0,08190000	R\$ 14,04	R\$ 1,14
00004517	SARRAFO *2,5 X 7,5* CM EM PINUS, MISTA OU EQUIVALENTE DA REGIÃO - BRUTA	SINAPI	M	0,92400000	R\$ 3,87	R\$ 3,57
00006193	TABUA NAO APARELHADA *2,5 X 20* CM, EM MACARANDUBA/MASSARANDUBA, ANGELIM OU EQUIVALENTE DA REGIÃO - BRUTA	SINAPI	M	2,89800000	R\$ 19,07	R\$ 55,26
					TOTAL Material:	R\$ 2.565,51

Mão de Obra com Encargos Complementares		FONTE	UNID	COEFICIENTE	PREÇO UNITÁRIO	TOTAL
88303	PEDREIRO COM ENCARGOS COMPLEMENTARES	SINAPI	H	73,57530000	R\$ 25,97	R\$ 1.910,75
88316	SERVENTE COM ENCARGOS COMPLEMENTARES	SINAPI	H	57,80920000	R\$ 20,11	R\$ 1.162,54
					TOTAL Mão de Obra com	R\$ 3.073,29

Serviço		FONTE	UNID	COEFICIENTE	PREÇO UNITÁRIO	TOTAL
88628	ARGAMASSA TRAÇO 1:3 (EM VOLUME DE CIMENTO E AREIA MÉDIA ÚMIDA), PREPARO MECÂNICO COM BETONEIRA 400 L. AF_08/2019	SINAPI	M3	1,64640000	R\$ 581,37	R\$ 957,16
87316	ARGAMASSA TRAÇO 1:4 (EM VOLUME DE CIMENTO E AREIA GROSSA ÚMIDA) PARA CHAPISCO CONVENCIONAL, PREPARO MECÂNICO COM BETONEIRA 400 L. AF_08/2019	SINAPI	M3	0,29890000	R\$ 502,94	R\$ 149,32
89996	ARMAÇÃO DE CINTA DE ALVENARIA ESTRUTURAL, DIÂMETRO DE 10,0 MM. AF_09/2021	SINAPI	KG	8,14440000	R\$ 11,36	R\$ 92,52
92767	ARMAÇÃO DE LAJE DE ESTRUTURA CONVENCIONAL DE CONCRETO ARMADO UTILIZANDO AÇO CA-60 DE 4,2 MM - MONTAGEM. AF_06/2022	SINAPI	KG	53,14840000	R\$ 16,34	R\$ 868,44
89996	ARMAÇÃO VERTICAL DE ALVENARIA ESTRUTURAL, DIÂMETRO DE 10,0 MM. AF_09/2021	SINAPI	KG	5,92320000	R\$ 11,86	R\$ 70,24
94970	CONCRETO FCK = 20MPa, TRAÇO 1:2,7:3 (EM MASSA SECA DE CIMENTO/ AREIA MÉDIA/ BRITA 1) - PREPARO MECÂNICO COM BETONEIRA 600 L. AF_05/2021	SINAPI	M3	2,00220000	R\$ 483,96	R\$ 968,98
89995	GRAUTEAMENTO DE CINTA SUPERIOR OU DE VERGA EM ALVENARIA ESTRUTURAL. AF_09/2021	SINAPI	M3	0,20300000	R\$ 992,68	R\$ 201,51
89993	GRAUTEAMENTO VERTICAL EM ALVENARIA ESTRUTURAL. AF_09/2021	SINAPI	M3	0,17530000	R\$ 1.027,44	R\$ 184,21
97735	PEÇA RETANGULAR PRÉ-MOLDADA, VOLUME DE CONCRETO DE 30 A 100 LITROS, TAXA DE AÇO APROXIMADA DE 30KG/M³. AF_03/2024	SINAPI	M3	0,70000000	R\$ 2.378,27	R\$ 1.664,78
101624	PREPARO DE FUNDO DE VALA COM LARGURA MAIOR OU IGUAL A 1,5 M E MENOR QUE 2,5 M, COM CAMADA DE BRITA, LANÇAMENTO MECANIZADO. AF_08/2020	SINAPI	M3	0,93100000	R\$ 217,67	R\$ 202,55
					TOTAL Serviço:	R\$ 5.359,81
					VALOR:	R\$ 11.053,09

5.9.1. 95470 VASO SANITÁRIO SIFONADO CONVENCIONAL COM LOUÇA BRANCA, INCLUSO CONJUNTO DE LIGAÇÃO PARA BACIA SANITÁRIA AJUSTÁVEL - FORNECIMENTO E

Material		FONTE	UNID	COEFICIENTE	PREÇO UNITÁRIO	TOTAL
00006142	CONJUNTO DE LIGAÇÃO AJUSTÁVEL, PARA VASO / BACIA SANITÁRIA, EM PLÁSTICO BRANCO, COM TUBO, CANOPLA E ESPEDE	SINAPI	UN	1,00000000	R\$ 8,27	R\$ 8,27
					TOTAL Material:	R\$ 8,27
Serviço		FONTE	UNID	COEFICIENTE	PREÇO UNITÁRIO	TOTAL
95469	VASO SANITÁRIO SIFONADO CONVENCIONAL COM LOUÇA BRANCA - FORNECIMENTO E INSTALAÇÃO. AF_01/2020	SINAPI	UN	1,00000000	R\$ 304,80	R\$ 304,80
					TOTAL Serviço:	R\$ 304,80
					VALOR:	R\$ 313,07

5.9.2. 85931 VASO SANITÁRIO SIFONADO COM CAIXA ACOPLADA LOUÇA BRANCA, INCLUSO ENGATE FLEXÍVEL EM PLÁSTICO BRANCO, 1/2 X 40CM - FORNECIMENTO E

Serviço		FONTE	UNID	COEFICIENTE	PREÇO UNITÁRIO	TOTAL
86985	ENGATE FLEXÍVEL EM PLÁSTICO BRANCO, 1/2" X 40CM - FORNECIMENTO E INSTALAÇÃO. AF_01/2020	SINAPI	UN	1,00000000	R\$ 12,51	R\$ 12,51
86888	VASO SANITÁRIO SIFONADO COM CAIXA ACOPLADA LOUÇA BRANCA - FORNECIMENTO E INSTALAÇÃO. AF_01/2020	SINAPI	UN	1,00000000	R\$ 496,24	R\$ 496,24
					TOTAL Serviço:	R\$ 508,75
					VALOR:	R\$ 508,75

COMPOSIÇÕES DE CUSTOS

OBRA: CONCLUSÃO DA CONSTRUÇÃO DE UMA ESCOLA 4 SALAS NA LOCALIDADE DE ÁGUA FRIA - PADRÃO FNDE, COM ID: 1015339

LOCAL: LOCALIDADE DE ÁGUA FRIA, TAMBORIL - CE

CLIENTE: PREFEITURA MUNICIPAL DE TAMBORIL

FONTE: TABELA SINAPI - CE 10/2024 COM DESONERAÇÃO | SEINFRA 028.1 COM DESONERAÇÃO | ORSE 09/2024 COM DESONERAÇÃO | SP OBRAS 195 COM DESONERAÇÃO

BDI: 27,29% DE ACORDO COM ACÓRDÃO N°2622/2013-TCU

DATA: 29 DE NOVEMBRO DE 2024



Material	FONTE	UNID	COEFICIENTE	PREÇO UNITÁRIO	TOTAL
00001368 CHUVEIRO COMUM EM PLASTICO BRANCO, COM CANO, 3 TEMPERATURAS, 5500 W (110/220 V)	SINAPI	UN	1.00000000	R\$ 92,40	R\$ 92,40
00003146 FITA VEDA ROSCA EM ROLOS DE 18 MM X 10 M (L X C)	SINAPI	UN	0.02100000	R\$ 3,95	R\$ 0,08
TOTAL Material:					R\$ 92,48
Mão de Obra com Encargos Complementares	FONTE	UNID	COEFICIENTE	PREÇO UNITÁRIO	TOTAL
88267 ENCANADOR OU BOMBEIRO HIDRÁULICO COM ENCARGOS COMPLEMENTARES	SINAPI	H	0.44670000	R\$ 25,21	R\$ 11,26
88316 SERVENTE COM ENCARGOS COMPLEMENTARES	SINAPI	H	0.14070000	R\$ 20,11	R\$ 2,82
TOTAL Mão de Obra com					R\$ 14,08
VALOR:					R\$ 106,56

5.10.1. 86909 TORNEIRA CROMADA TUBO MÓVEL, DE MESA, 1/2" OU 3/4", PARA PIA DE COZINHA, PADRÃO ALTO - FORNECIMENTO E INSTALAÇÃO. AF_01/2020 (UN)					
Material	FONTE	UNID	COEFICIENTE	PREÇO UNITÁRIO	TOTAL
00003146 FITA VEDA ROSCA EM ROLOS DE 18 MM X 10 M (L X C)	SINAPI	UN	0.02100000	R\$ 3,95	R\$ 0,08
00011772 TORNEIRA METALICA CROMADA, DE MESA/BANCADA, PARA COZINHA, BICA MOVEL, COM AREJADOR, 1/2" OU 3/4" (REF 1167 / 1168)	SINAPI	UN	1.00000000	R\$ 122,48	R\$ 122,48
TOTAL Material:					R\$ 122,56
Mão de Obra com Encargos Complementares	FONTE	UNID	COEFICIENTE	PREÇO UNITÁRIO	TOTAL
88267 ENCANADOR OU BOMBEIRO HIDRÁULICO COM ENCARGOS COMPLEMENTARES	SINAPI	H	0.16670000	R\$ 25,21	R\$ 4,20
88316 SERVENTE COM ENCARGOS COMPLEMENTARES	SINAPI	H	0.05250000	R\$ 20,11	R\$ 1,05
TOTAL Mão de Obra com					R\$ 5,25
VALOR:					R\$ 127,81

5.10.2. 99635 VÁLVULA DE DESCARGA METÁLICA, BASE 1 1/2", ACABAMENTO METALICO CROMADO - FORNECIMENTO E INSTALAÇÃO. AF_08/2021 (UN)					
Material	FONTE	UNID	COEFICIENTE	PREÇO UNITÁRIO	TOTAL
00003146 FITA VEDA ROSCA EM ROLOS DE 18 MM X 50 M (L X C)	SINAPI	UN	0.01920000	R\$ 14,56	R\$ 0,27
00010228 VALVULA DE DESCARGA METALICA, BASE 1 1/2" E ACABAMENTO METALICO CROMADO	SINAPI	UN	1.00000000	R\$ 474,00	R\$ 474,00
TOTAL Material:					R\$ 474,27
Mão de Obra com Encargos Complementares	FONTE	UNID	COEFICIENTE	PREÇO UNITÁRIO	TOTAL
88248 AUXILIAR DE ENCANADOR OU BOMBEIRO HIDRÁULICO COM ENCARGOS COMPLEMENTARES	SINAPI	H	0.92490000	R\$ 20,49	R\$ 18,95
88267 ENCANADOR OU BOMBEIRO HIDRÁULICO COM ENCARGOS COMPLEMENTARES	SINAPI	H	0.92490000	R\$ 25,21	R\$ 23,31
TOTAL Mão de Obra com					R\$ 42,26
VALOR:					R\$ 516,53

5.10.3. 95547 SABONETEIRA PLASTICA TIPO DISPENSER PARA SABONETE LIQUIDO COM RESERVATORIO 800 A 1500 ML, INCLUSO FIXAÇÃO. AF_01/2020 (UN)					
Material	FONTE	UNID	COEFICIENTE	PREÇO UNITÁRIO	TOTAL
00011758 SABONETEIRA PLASTICA TIPO DISPENSER PARA SABONETE LIQUIDO COM RESERVATORIO 800 A 1500 ML	SINAPI	UN	1.00000000	R\$ 47,50	R\$ 47,50
TOTAL Material:					R\$ 47,50
Mão de Obra com Encargos Complementares	FONTE	UNID	COEFICIENTE	PREÇO UNITÁRIO	TOTAL
88267 ENCANADOR OU BOMBEIRO HIDRÁULICO COM ENCARGOS COMPLEMENTARES	SINAPI	H	0.31620000	R\$ 25,21	R\$ 7,97
88316 SERVENTE COM ENCARGOS COMPLEMENTARES	SINAPI	H	0.09960000	R\$ 20,11	R\$ 2,00
TOTAL Mão de Obra com					R\$ 9,97
VALOR:					R\$ 57,47

5.10.4. 86936 CUBA DE EMBUTIR DE AÇO INOXIDÁVEL MÉDIA, INCLUSO VÁLVULA TIPO AMERICANA E SIFÃO TIPO GARRAFA EM METAL CROMADO - FORNECIMENTO E					
Serviço	FONTE	UNID	COEFICIENTE	PREÇO UNITÁRIO	TOTAL
86900 CUBA DE EMBUTIR RETANGULAR DE AÇO INOXIDÁVEL, 46 X 30 X 12 CM - FORNECIMENTO E INSTALAÇÃO. AF_01/2020	SINAPI	UN	1.00000000	R\$ 192,11	R\$ 192,11
86881 SIFÃO DO TIPO GARRAFA EM METAL CROMADO 1 X 1 1/2" - FORNECIMENTO E INSTALAÇÃO. AF_01/2020	SINAPI	UN	1.00000000	R\$ 227,15	R\$ 227,15
86878 VÁLVULA EM METAL CROMADO TIPO AMERICANA 3.1/2" X 1.1/2" PARA PIA - FORNECIMENTO E INSTALAÇÃO. AF_01/2020	SINAPI	UN	1.00000000	R\$ 80,25	R\$ 80,25
TOTAL Serviço:					R\$ 499,51
VALOR:					R\$ 499,51

5.10.5. 100863 BARRA DE APOIO RETA, EM AÇO INOX POLIDO, COMPRIMENTO 80 CM, FIXADA NA PAREDE - FORNECIMENTO E INSTALAÇÃO. AF_01/2020 (UN)					
Material	FONTE	UNID	COEFICIENTE	PREÇO UNITÁRIO	TOTAL
00036081 BARRA DE APOIO RETA, EM AÇO INOX POLIDO, COMPRIMENTO 80CM, DIAMETRO MINIMO 3 CM	SINAPI	UN	1.00000000	R\$ 297,98	R\$ 297,98
00004351 PARAFUSO NIQUELADO 3 1/2" COM ACABAMENTO CROMADO PARA FIXAR PEÇA SANITARIA, INCLUI PORCA CEGA, ARRUELA E BUCHA DE NYLON TAMANHO S-8	SINAPI	UN	6.00000000	R\$ 19,56	R\$ 117,36
TOTAL Material:					R\$ 415,34
Mão de Obra com Encargos Complementares	FONTE	UNID	COEFICIENTE	PREÇO UNITÁRIO	TOTAL
88267 ENCANADOR OU BOMBEIRO HIDRÁULICO COM ENCARGOS COMPLEMENTARES	SINAPI	H	0.94850000	R\$ 25,21	R\$ 23,91
88316 SERVENTE COM ENCARGOS COMPLEMENTARES	SINAPI	H	0.29880000	R\$ 20,11	R\$ 6,00
TOTAL Mão de Obra com					R\$ 29,91
VALOR:					R\$ 445,25

5.10.6. 100864 BARRA DE APOIO EM "L", EM AÇO INOX POLIDO 80 X 80 CM, FIXADA NA PAREDE - FORNECIMENTO E INSTALAÇÃO. AF_01/2020 (UN)					
Material	FONTE	UNID	COEFICIENTE	PREÇO UNITÁRIO	TOTAL
00036209 BARRA DE APOIO EM "L", EM AÇO INOX POLIDO 80 X 80 CM, DIAMETRO MINIMO 3 CM	SINAPI	UN	1.00000000	R\$ 655,84	R\$ 655,84

COMPOSIÇÕES DE CUSTOS

OBRA: CONCLUSÃO DA CONSTRUÇÃO DE UMA ESCOLA 4 SALAS NA LOCALIDADE DE ÁGUA FRIA - PADRÃO FNDE, COM ID:

1015339

LOCAL: LOCALIDADE DE AGUA FRIA, TAMBORIL - CE

CLIENTE: PREFEITURA MUNICIPAL DE TAMBORIL

FONTE: TABELA SINAPI - CE 10/2024 COM DESONERAÇÃO | SEINFRA 028.1 COM DESONERAÇÃO | ORSE 09/2024 COM DESONERAÇÃO | SP OBRAS 195 COM DESONERAÇÃO

BDI: 27,29% DE ACORDO COM ACÓRDÃO N°2622/2013-TCU

DATA: 29 DE NOVEMBRO DE 2024



00004351	PARAFUSO NIQUELADO 3 1/2" COM ACABAMENTO CROMADO PARA FIXAR PEÇA SANITARIA, INCLUI PORCA CEGA, ARRUELA E BUCHA DE NYLON TAMANHO S-8	SINAPI	UN	9,00000000	R\$ 19,56	R\$ 176,04
----------	---	--------	----	------------	-----------	------------

TOTAL Material: R\$ 831,98

Mão de Obra com Encargos Complementares

		FONTE	UNID	COEFICIENTE	PREÇO UNITÁRIO	TOTAL
88267	ENCANADOR OU BOMBEIRO HIDRAULICO COM ENCARGOS COMPLEMENTARES	SINAPI	H	1,42280000	R\$ 25,21	R\$ 35,86
88316	SERVENTE COM ENCARGOS COMPLEMENTARES	SINAPI	H	0,44630000	R\$ 20,11	R\$ 9,01
TOTAL Mão de Obra com						R\$ 44,87
VALOR:						R\$ 876,85

6.2.1. 91924 CABO DE COBRE FLEXÍVEL ISOLADO, 1,5 MM², ANTI-CHAMA 450/750 V, PARA CIRCUITOS TERMINAIS - FORNECIMENTO E INSTALAÇÃO. AF_03/2023 (M)

Material		FONTE	UNID	COEFICIENTE	PREÇO UNITÁRIO	TOTAL
00001013	CABO DE COBRE, FLEXIVEL, CLASSE 4 OU 5, ISOLACAO EM PVC/A, ANTICHAMA BWF-B, 1 CONDUTOR, 450/750 V, SECAO NOMINAL 1,5 MM2	SINAPI	M	1,24340000	R\$ 1,39	R\$ 1,72
00021127	FITA ISOLANTE ADESIVA ANTICHAMA, USO ATE 750 V, EM ROLO DE 19 MM X 5 M	SINAPI	UN	0,00940000	R\$ 3,69	R\$ 0,03
TOTAL Material:						R\$ 1,75

Mão de Obra com Encargos Complementares

		FONTE	UNID	COEFICIENTE	PREÇO UNITÁRIO	TOTAL
88247	AUXILIAR DE ELETRICISTA COM ENCARGOS COMPLEMENTARES	SINAPI	H	0,02300000	R\$ 21,46	R\$ 0,49
88264	ELETRICISTA COM ENCARGOS COMPLEMENTARES	SINAPI	H	0,02300000	R\$ 26,28	R\$ 0,60
TOTAL Mão de Obra com						R\$ 1,09
VALOR:						R\$ 2,84

6.2.2. 91926 CABO DE COBRE FLEXÍVEL ISOLADO, 2,5 MM², ANTI-CHAMA 450/750 V, PARA CIRCUITOS TERMINAIS - FORNECIMENTO E INSTALAÇÃO. AF_03/2023 (M)

Material		FONTE	UNID	COEFICIENTE	PREÇO UNITÁRIO	TOTAL
00001014	CABO DE COBRE, FLEXIVEL, CLASSE 4 OU 5, ISOLACAO EM PVC/A, ANTICHAMA BWF-B, 1 CONDUTOR, 450/750 V, SECAO NOMINAL 2,5 MM2	SINAPI	M	1,24340000	R\$ 2,20	R\$ 2,73
00021127	FITA ISOLANTE ADESIVA ANTICHAMA, USO ATE 750 V, EM ROLO DE 19 MM X 5 M	SINAPI	UN	0,00940000	R\$ 3,69	R\$ 0,03
TOTAL Material:						R\$ 2,76

Mão de Obra com Encargos Complementares

		FONTE	UNID	COEFICIENTE	PREÇO UNITÁRIO	TOTAL
88247	AUXILIAR DE ELETRICISTA COM ENCARGOS COMPLEMENTARES	SINAPI	H	0,02900000	R\$ 21,46	R\$ 0,62
88264	ELETRICISTA COM ENCARGOS COMPLEMENTARES	SINAPI	H	0,02900000	R\$ 26,28	R\$ 0,76
TOTAL Mão de Obra com						R\$ 1,38
VALOR:						R\$ 4,14

6.2.3. 91930 CABO DE COBRE FLEXÍVEL ISOLADO, 6 MM², ANTI-CHAMA 450/750 V, PARA CIRCUITOS TERMINAIS - FORNECIMENTO E INSTALAÇÃO. AF_03/2023 (M)

Material		FONTE	UNID	COEFICIENTE	PREÇO UNITÁRIO	TOTAL
00000982	CABO DE COBRE, FLEXIVEL, CLASSE 4 OU 5, ISOLACAO EM PVC/A, ANTICHAMA BWF-B, 1 CONDUTOR, 450/750 V, SECAO NOMINAL 6 MM2	SINAPI	M	1,24340000	R\$ 5,25	R\$ 6,52
00021127	FITA ISOLANTE ADESIVA ANTICHAMA, USO ATE 750 V, EM ROLO DE 19 MM X 5 M	SINAPI	UN	0,00940000	R\$ 3,69	R\$ 0,03
TOTAL Material:						R\$ 6,55

Mão de Obra com Encargos Complementares

		FONTE	UNID	COEFICIENTE	PREÇO UNITÁRIO	TOTAL
88247	AUXILIAR DE ELETRICISTA COM ENCARGOS COMPLEMENTARES	SINAPI	H	0,05100000	R\$ 21,46	R\$ 1,09
88264	ELETRICISTA COM ENCARGOS COMPLEMENTARES	SINAPI	H	0,05100000	R\$ 26,28	R\$ 1,34
TOTAL Mão de Obra com						R\$ 2,43
VALOR:						R\$ 8,98

6.2.4. 91932 CABO DE COBRE FLEXÍVEL ISOLADO, 10 MM², ANTI-CHAMA 450/750 V, PARA CIRCUITOS TERMINAIS - FORNECIMENTO E INSTALAÇÃO. AF_03/2023 (M)

Material		FONTE	UNID	COEFICIENTE	PREÇO UNITÁRIO	TOTAL
00000980	CABO DE COBRE, FLEXIVEL, CLASSE 4 OU 5, ISOLACAO EM PVC/A, ANTICHAMA BWF-B, 1 CONDUTOR, 450/750 V, SECAO NOMINAL 10 MM2	SINAPI	M	1,24340000	R\$ 10,03	R\$ 12,47
00021127	FITA ISOLANTE ADESIVA ANTICHAMA, USO ATE 750 V, EM ROLO DE 19 MM X 5 M	SINAPI	UN	0,00940000	R\$ 3,69	R\$ 0,03
TOTAL Material:						R\$ 12,50

Mão de Obra com Encargos Complementares

		FONTE	UNID	COEFICIENTE	PREÇO UNITÁRIO	TOTAL
88247	AUXILIAR DE ELETRICISTA COM ENCARGOS COMPLEMENTARES	SINAPI	H	0,07600000	R\$ 21,46	R\$ 1,63
88264	ELETRICISTA COM ENCARGOS COMPLEMENTARES	SINAPI	H	0,07600000	R\$ 26,28	R\$ 1,99
TOTAL Mão de Obra com						R\$ 3,62
VALOR:						R\$ 16,12

6.2.5. 91934 CABO DE COBRE FLEXÍVEL ISOLADO, 16 MM², ANTI-CHAMA 450/750 V, PARA CIRCUITOS TERMINAIS - FORNECIMENTO E INSTALAÇÃO. AF_03/2023 (M)

Material		FONTE	UNID	COEFICIENTE	PREÇO UNITÁRIO	TOTAL
00000979	CABO DE COBRE, FLEXIVEL, CLASSE 4 OU 5, ISOLACAO EM PVC/A, ANTICHAMA BWF-B, 1 CONDUTOR, 450/750 V, SECAO NOMINAL 16 MM2	SINAPI	M	1,24340000	R\$ 14,33	R\$ 17,81
00021127	FITA ISOLANTE ADESIVA ANTICHAMA, USO ATE 750 V, EM ROLO DE 19 MM X 5 M	SINAPI	UN	0,00940000	R\$ 3,69	R\$ 0,03
TOTAL Material:						R\$ 17,84

Mão de Obra com Encargos Complementares

		FONTE	UNID	COEFICIENTE	PREÇO UNITÁRIO	TOTAL
88247	AUXILIAR DE ELETRICISTA COM ENCARGOS COMPLEMENTARES	SINAPI	H	0,11400000	R\$ 21,46	R\$ 2,44
88264	ELETRICISTA COM ENCARGOS COMPLEMENTARES	SINAPI	H	0,11400000	R\$ 26,28	R\$ 2,99
TOTAL Mão de Obra com						R\$ 5,43
VALOR:						R\$ 23,27

6.3.1. 00560 CABO TELEFONICO CCE - 2 (M)

Material		FONTE	UNID	COEFICIENTE	PREÇO UNITÁRIO	TOTAL
10379	CABO TELEFONICO CCE - 2	SEINFRA	M	1,02000000	R\$ 4,2100	R\$ 4,2942

COMPOSIÇÕES DE CUSTOS

OBRA: CONCLUSÃO DA CONSTRUÇÃO DE UMA ESCOLA 4 SALAS NA LOCALIDADE DE ÁGUA FRIA - PADRÃO FNDE, COM ID: 1015339
 LOCAL: LOCALIDADE DE ÁGUA FRIA, TAMBORIL - CE
 CLIENTE: PREFEITURA MUNICIPAL DE TAMBORIL
 FONTE: TABELA SINAPI - CE 10/2024 COM DESONERAÇÃO | SEINFRA 028.1 COM DESONERAÇÃO | ORSE 09/2024 COM DESONERAÇÃO | SP OBRAS 195 COM DESONERAÇÃO
 BDI: 27,29% DE ACORDO COM ACÓRDÃO N°2622/2013-TCU
 DATA: 29 DE NOVEMBRO DE 2024



				TOTAL Material:	
Mão de Obra				PREÇO UNITÁRIO	TOTAL
ITEM	DESCRIÇÃO	FONTE	UNID	COEFICIENTE	
10042	AJUDANTE DE ELETRICISTA	SEINFRA	H	0.15000000	R\$ 19,1000
12312	ELETRICISTA	SEINFRA	H	0.15000000	R\$ 24,1500
				TOTAL Mão de Obra:	
				VALOR:	

6.3.2. 98281 CABO TELEFÔNICO CCI-50 2 PARES, SEM BLINDAGEM, INSTALADO EM DISTRIBUIÇÃO DE EDIFICAÇÃO RESIDENCIAL - FORNECIMENTO E INSTALAÇÃO, AF_11/2013					
Material				PREÇO UNITÁRIO	TOTAL
ITEM	DESCRIÇÃO	FONTE	UNID	COEFICIENTE	
00011902	CABO TELEFONICO CCI 50, 2 PARES, USO INTERNO, SEM BLINDAGEM	SINAPI	M	1.05000000	R\$ 1,20
				TOTAL Material:	
				VALOR:	

Mão de Obra com Encargos Complementares					
ITEM	DESCRIÇÃO	FONTE	UNID	COEFICIENTE	PREÇO UNITÁRIO
88247	AUXILIAR DE ELETRICISTA COM ENCARGOS COMPLEMENTARES	SINAPI	H	0.14160000	R\$ 21,46
88264	ELETRICISTA COM ENCARGOS COMPLEMENTARES	SINAPI	H	0.14160000	R\$ 26,28
				TOTAL Mão de Obra com	
				VALOR:	

6.4.1. 91953 INTERRUPTOR SIMPLES (1 MÓDULO), 10A/250V, INCLUINDO SUPORTE E PLACA - FORNECIMENTO E INSTALAÇÃO, AF_03/2023 (UN)					
Serviço				PREÇO UNITÁRIO	TOTAL
ITEM	DESCRIÇÃO	FONTE	UNID	COEFICIENTE	
91952	INTERRUPTOR SIMPLES (1 MÓDULO), 10A/250V, SEM SUPORTE E SEM PLACA - FORNECIMENTO E INSTALAÇÃO, AF_03/2023	SINAPI	UN	1.00000000	R\$ 18,12
91946	SUPORTE PARAFUSADO COM PLACA DE ENCAIXE 4" X 2" MÉDIO (1,30 M DO PISO) PARA PONTO ELÉTRICO - FORNECIMENTO E INSTALAÇÃO, AF_03/2023	SINAPI	UN	1.00000000	R\$ 10,64
				TOTAL Serviço:	
				VALOR:	

6.4.2. 91959 INTERRUPTOR SIMPLES (2 MÓDULOS), 10A/250V, INCLUINDO SUPORTE E PLACA - FORNECIMENTO E INSTALAÇÃO, AF_03/2023 (UN)					
Serviço				PREÇO UNITÁRIO	TOTAL
ITEM	DESCRIÇÃO	FONTE	UNID	COEFICIENTE	
91958	INTERRUPTOR SIMPLES (2 MÓDULOS), 10A/250V, SEM SUPORTE E SEM PLACA - FORNECIMENTO E INSTALAÇÃO, AF_03/2023	SINAPI	UN	1.00000000	R\$ 33,30
91946	SUPORTE PARAFUSADO COM PLACA DE ENCAIXE 4" X 2" MÉDIO (1,30 M DO PISO) PARA PONTO ELÉTRICO - FORNECIMENTO E INSTALAÇÃO, AF_03/2023	SINAPI	UN	1.00000000	R\$ 10,64
				TOTAL Serviço:	
				VALOR:	

6.5.1. 90307 TOMADA DE REDE RJ45 - FORNECIMENTO E INSTALAÇÃO, AF_11/2019 (UN)						
Material		FONTE	UNID	COEFICIENTE	PREÇO UNITÁRIO	TOTAL
00038083	TOMADA RJ45, 8 FIOS, CAT 5E, CONJUNTO MONTADO PARA EMBUTIR 4" X 2" (PLACA + SUPORTE + MÓDULO)	SINAPI	UN	1,00000000	R\$ 36,76	R\$ 36,76
					TOTAL Material:	R\$ 36,76
Mão de Obra com Encargos Complementares		FONTE	UNID	COEFICIENTE	PREÇO UNITÁRIO	TOTAL
88247	AUXILIAR DE ELETRICISTA COM ENCARGOS COMPLEMENTARES	SINAPI	H	0,20620000	R\$ 21,46	R\$ 4,42
88264	ELETRICISTA COM ENCARGOS COMPLEMENTARES	SINAPI	H	0,20620000	R\$ 26,28	R\$ 5,42
					TOTAL Mão de Obra com	R\$ 9,84
					VALOR:	R\$ 46,60

6.5.1. 92000 TOMADA BAIXA DE EMBUTIR (1 MÓDULO), 2P+T 10 A, INCLUINDO SUPORTE E PLACA - FORNECIMENTO E INSTALAÇÃO, AF_03/2023 (UN)					
Serviço				PREÇO UNITÁRIO	TOTAL
ITEM	DESCRIÇÃO	FONTE	UNID	COEFICIENTE	
91946	SUPORTE PARAFUSADO COM PLACA DE ENCAIXE 4" X 2" MÉDIO (1,30 M DO PISO) PARA PONTO ELÉTRICO - FORNECIMENTO E INSTALAÇÃO, AF_03/2023	SINAPI	UN	1.00000000	R\$ 10,64
91998	TOMADA BAIXA DE EMBUTIR (1 MÓDULO), 2P+T 10 A, SEM SUPORTE E SEM PLACA - FORNECIMENTO E INSTALAÇÃO, AF_03/2023	SINAPI	UN	1.00000000	R\$ 19,56
				TOTAL Serviço:	
				VALOR:	

6.5.2. 92008 TOMADA BAIXA DE EMBUTIR (2 MÓDULOS), 2P+T 10 A, INCLUINDO SUPORTE E PLACA - FORNECIMENTO E INSTALAÇÃO, AF_03/2023 (UN)					
Serviço				PREÇO UNITÁRIO	TOTAL
ITEM	DESCRIÇÃO	FONTE	UNID	COEFICIENTE	
91946	SUPORTE PARAFUSADO COM PLACA DE ENCAIXE 4" X 2" MÉDIO (1,30 M DO PISO) PARA PONTO ELÉTRICO - FORNECIMENTO E INSTALAÇÃO, AF_03/2023	SINAPI	UN	1.00000000	R\$ 10,64
92006	TOMADA BAIXA DE EMBUTIR (2 MÓDULOS), 2P+T 10 A, SEM SUPORTE E SEM PLACA - FORNECIMENTO E INSTALAÇÃO, AF_03/2023	SINAPI	UN	1.00000000	R\$ 36,17
				TOTAL Serviço:	
				VALOR:	

6.8.1. 101875 QUADRO DE DISTRIBUIÇÃO DE ENERGIA EM CHAPA DE AÇO GALVANIZADO, DE EMBUTIR, COM BARRAMENTO TRIFASICO, PARA 12 DISJUNTORES DIN 100A -						
Material		FONTE	UNID	COEFICIENTE	PREÇO UNITÁRIO	TOTAL
00013393	QUADRO DE DISTRIBUIÇÃO COM BARRAMENTO TRIFASICO, DE EMBUTIR, EM CHAPA DE AÇO GALVANIZADO, PARA 12 DISJUNTORES DIN. 100 A	SINAPI	UN	1.00000000	R\$ 337,61	R\$ 337,00
					TOTAL Material:	R\$ 337,00
Mão de Obra com Encargos Complementares		FONTE	UNID	COEFICIENTE	PREÇO UNITÁRIO	TOTAL
88247	AUXILIAR DE ELETRICISTA COM ENCARGOS COMPLEMENTARES	SINAPI	H	0.48110000	R\$ 21,46	R\$ 10,30
88264	ELETRICISTA COM ENCARGOS COMPLEMENTARES	SINAPI	H	0.48110000	R\$ 26,28	R\$ 12,55
					TOTAL Mão de Obra com	R\$ 22,85

COMPOSIÇÕES DE CUSTOS

OBRA: CONCLUSÃO DA CONSTRUÇÃO DE UMA ESCOLA 4 SALAS NA LOCALIDADE DE ÁGUA FRIA - PADRÃO FNDE. COM ID: 1015339

LOCAL: LOCALIDADE DE ÁGUA FRIA, TAMBORIL - CE

CLIENTE: PREFEITURA MUNICIPAL DE TAMBORIL

FONTE: TABELA SINAPI - CE 10/2024 COM DESONERAÇÃO | SEINFRA 028.1 COM DESONERAÇÃO | ORSE 09/2024 COM DESONERAÇÃO | SP OBRAS 195 COM DESONERAÇÃO

BDI: 27,29% DE ACORDO COM ACORDÃO N°2622/2013-TCU

DATA: 29 DE NOVEMBRO DE 2024



Serviço	FONTE	UNID	COEFICIENTE	PREÇO UNITÁRIO	TOTAL
87357 - ARGAMASSA TRAÇO 1:1:6 (EM VOLUME DE CIMENTO, CAL E AREIA MÉDIA UNIDA) PARA EMBOÇO/MASSA ÚNICA/ASSENTAMENTO DE ALVENARIA DE VEDAÇÃO. PREPARO MANUAL. AF_08/2019	SINAPI	M3	0,01170000	R\$ 706,60	R\$ 8,26
TOTAL Serviço:					R\$ 8,26
VALOR:					R\$ 368,23

6.8.2. 101894 DISJUNTOR TRIPOLAR TIPO NEMA, CORRENTE NOMINAL DE 60 ATÉ 100A - FORNECIMENTO E INSTALAÇÃO. AF_10/2020 (UN)

Material	FONTE	UNID	COEFICIENTE	PREÇO UNITÁRIO	TOTAL
00002373 - DISJUNTOR TIPO NEMA, TRIPOLAR 60 ATÉ 100 A, TENSÃO MÁXIMA DE 415 V	SINAPI	UN	1,00000000	R\$ 104,03	R\$ 104,03
00001576 - TERMINAL A COMPRESSÃO EM COBRE ESTANHADO PARA CABO 25 MM2, 1 FURO E 1 COMPRESSÃO, PARA PARAFUSO DE FIXAÇÃO M8	SINAPI	UN	3,00000000	R\$ 2,77	R\$ 8,31
TOTAL Material:					R\$ 112,34
Mão de Obra com Encargos Complementares	FONTE	UNID	COEFICIENTE	PREÇO UNITÁRIO	TOTAL
88247 - AUXILIAR DE ELETRICISTA COM ENCARGOS COMPLEMENTARES	SINAPI	H	0,78300000	R\$ 21,46	R\$ 16,80
88264 - ELETRICISTA COM ENCARGOS COMPLEMENTARES	SINAPI	H	0,78300000	R\$ 26,28	R\$ 20,57
TOTAL Mão de Obra com					R\$ 37,37
VALOR:					R\$ 149,71

6.8.3. 93654 DISJUNTOR MONOPOLAR TIPO DIN, CORRENTE NOMINAL DE 16A - FORNECIMENTO E INSTALAÇÃO. AF_10/2020 (UN)

Material	FONTE	UNID	COEFICIENTE	PREÇO UNITÁRIO	TOTAL
00034653 - DISJUNTOR TERMOMAGNETICO PARA TRILHO DIN (IEC), MONOPOLAR, 6 - 32 A	SINAPI	UN	1,00000000	R\$ 8,49	R\$ 8,49
00001570 - TERMINAL A COMPRESSÃO EM COBRE ESTANHADO PARA CABO 2,5 MM2, 1 FURO E 1 COMPRESSÃO, PARA PARAFUSO DE FIXAÇÃO M5	SINAPI	UN	1,00000000	R\$ 1,00	R\$ 1,00
TOTAL Material:					R\$ 9,49
Mão de Obra com Encargos Complementares	FONTE	UNID	COEFICIENTE	PREÇO UNITÁRIO	TOTAL
88247 - AUXILIAR DE ELETRICISTA COM ENCARGOS COMPLEMENTARES	SINAPI	H	0,04760000	R\$ 21,46	R\$ 1,02
88264 - ELETRICISTA COM ENCARGOS COMPLEMENTARES	SINAPI	H	0,04760000	R\$ 26,28	R\$ 1,25
TOTAL Mão de Obra com					R\$ 2,27
VALOR:					R\$ 11,76

6.8.4. 93655 DISJUNTOR MONOPOLAR TIPO DIN, CORRENTE NOMINAL DE 20A - FORNECIMENTO E INSTALAÇÃO. AF_10/2020 (UN)

Material	FONTE	UNID	COEFICIENTE	PREÇO UNITÁRIO	TOTAL
00034653 - DISJUNTOR TERMOMAGNETICO PARA TRILHO DIN (IEC), MONOPOLAR, 6 - 32 A	SINAPI	UN	1,00000000	R\$ 8,49	R\$ 8,49
00001571 - TERMINAL A COMPRESSÃO EM COBRE ESTANHADO PARA CABO 4 MM2, 1 FURO E 1 COMPRESSÃO, PARA PARAFUSO DE FIXAÇÃO M5	SINAPI	UN	1,00000000	R\$ 1,31	R\$ 1,31
TOTAL Material:					R\$ 9,80
Mão de Obra com Encargos Complementares	FONTE	UNID	COEFICIENTE	PREÇO UNITÁRIO	TOTAL
88247 - AUXILIAR DE ELETRICISTA COM ENCARGOS COMPLEMENTARES	SINAPI	H	0,06630000	R\$ 21,46	R\$ 1,42
88264 - ELETRICISTA COM ENCARGOS COMPLEMENTARES	SINAPI	H	0,06630000	R\$ 26,28	R\$ 1,74
TOTAL Mão de Obra com					R\$ 3,16
VALOR:					R\$ 12,96

6.8.5. 93671 DISJUNTOR TRIPOLAR TIPO DIN, CORRENTE NOMINAL DE 32A - FORNECIMENTO E INSTALAÇÃO. AF_10/2020 (UN)

Material	FONTE	UNID	COEFICIENTE	PREÇO UNITÁRIO	TOTAL
00034709 - DISJUNTOR TERMOMAGNETICO PARA TRILHO DIN (IEC), TRIPOLAR, 10 - 50 A	SINAPI	UN	1,00000000	R\$ 59,65	R\$ 59,65
00001573 - TERMINAL A COMPRESSÃO EM COBRE ESTANHADO PARA CABO 6 MM2, 1 FURO E 1 COMPRESSÃO, PARA PARAFUSO DE FIXAÇÃO M6	SINAPI	UN	3,00000000	R\$ 1,56	R\$ 4,68
TOTAL Material:					R\$ 64,33
Mão de Obra com Encargos Complementares	FONTE	UNID	COEFICIENTE	PREÇO UNITÁRIO	TOTAL
88247 - AUXILIAR DE ELETRICISTA COM ENCARGOS COMPLEMENTARES	SINAPI	H	0,27340000	R\$ 21,46	R\$ 5,86
88264 - ELETRICISTA COM ENCARGOS COMPLEMENTARES	SINAPI	H	0,27340000	R\$ 26,28	R\$ 7,18
TOTAL Mão de Obra com					R\$ 13,04
VALOR:					R\$ 77,37

6.8.6. 93672 DISJUNTOR TRIPOLAR TIPO DIN, CORRENTE NOMINAL DE 40A - FORNECIMENTO E INSTALAÇÃO. AF_10/2020 (UN)

Material	FONTE	UNID	COEFICIENTE	PREÇO UNITÁRIO	TOTAL
00034709 - DISJUNTOR TERMOMAGNETICO PARA TRILHO DIN (IEC), TRIPOLAR, 10 - 50 A	SINAPI	UN	1,00000000	R\$ 59,65	R\$ 59,65
00001574 - TERMINAL A COMPRESSÃO EM COBRE ESTANHADO PARA CABO 10 MM2, 1 FURO E 1 COMPRESSÃO, PARA PARAFUSO DE FIXAÇÃO 1/8	SINAPI	UN	3,00000000	R\$ 1,69	R\$ 5,07
TOTAL Material:					R\$ 64,72
Mão de Obra com Encargos Complementares	FONTE	UNID	COEFICIENTE	PREÇO UNITÁRIO	TOTAL
88247 - AUXILIAR DE ELETRICISTA COM ENCARGOS COMPLEMENTARES	SINAPI	H	0,40570000	R\$ 21,46	R\$ 8,70
88264 - ELETRICISTA COM ENCARGOS COMPLEMENTARES	SINAPI	H	0,40570000	R\$ 26,28	R\$ 10,66
TOTAL Mão de Obra com					R\$ 19,36
VALOR:					R\$ 84,08

6.9.1. 101875 QUADRO DE DISTRIBUIÇÃO DE ENERGIA EM CHAPA DE AÇO GALVANIZADO, DE EMBUTIR, COM BARRAMENTO TRIFÁSICO, PARA 12 DISJUNTORES DIN 100A -

Material	FONTE	UNID	COEFICIENTE	PREÇO UNITÁRIO	TOTAL
00013393 - QUADRO DE DISTRIBUIÇÃO COM BARRAMENTO TRIFÁSICO, DE EMBUTIR, EM CHAPA DE AÇO GALVANIZADO, PARA 12 DISJUNTORES DIN, 100 A	SINAPI	UN	1,00300000	R\$ 337,01	R\$ 337,01
TOTAL Material:					R\$ 337,01

COMPOSIÇÕES DE CUSTOS

OBRA: CONCLUSÃO DA CONSTRUÇÃO DE UMA ESCOLA 4 SALAS NA LOCALIDADE DE ÁGUA FRIA - PADRÃO FNDE, COM ID: 1015339
 LOCAL: LOCALIDADE DE ÁGUA FRIA, TAMBORIL - CE
 CLIENTE: PREFEITURA MUNICIPAL DE TAMBORIL
 FONTE: TABELA SINAPI - CE 10/2024 COM DESONERAÇÃO | SEINFRA 028.1 COM DESONERAÇÃO | ORSE 09/2024 COM DESONERAÇÃO | SP OBRAS 195 COM DESONERAÇÃO
 BDI: 27,29% DE ACORDO COM ACÓRDÃO N°2622/2013-TCU
 DATA: 29 DE NOVEMBRO DE 2024



Mão de Obra com Encargos Complementares		FONTE	UNID	COEFICIENTE	PREÇO UNITÁRIO	TOTAL
88247	AUXILIAR DE ELETRICISTA COM ENCARGOS COMPLEMENTARES	SINAPI	H	0,48110000	R\$ 21,46	R\$ 10,32
88264	ELETRICISTA COM ENCARGOS COMPLEMENTARES	SINAPI	H	0,48110000	R\$ 26,28	R\$ 12,64
TOTAL Mão de Obra com						R\$ 22,96
Serviço		FONTE	UNID	COEFICIENTE	PREÇO UNITÁRIO	TOTAL
87367	ARGAMASSA TRAÇO 1:1:6 (EM VOLUME DE CIMENTO, CAL E AREIA MÉDIA UMIDA) PARA EMBOÇO/MASSA ÚNICA/ASSENTAMENTO DE ALVENARIA DE VEDAÇÃO. PREPARO MANUAL. AF_08/2019	SINAPI	M3	0,01170000	R\$ 706,60	R\$ 8,26
TOTAL Serviço:						R\$ 8,26
VALOR:						R\$ 368,23

6.9.2. 93672 DISJUNTOR TRIPOLAR TIPO DIN, CORRENTE NOMINAL DE 40A - FORNECIMENTO E INSTALAÇÃO. AF_10/2020 (UN)

Material		FONTE	UNID	COEFICIENTE	PREÇO UNITÁRIO	TOTAL
00034709	DISJUNTOR TERMOMAGNETICO PARA TRILHO DIN (IEC), TRIPOLAR, 10 - 50 A	SINAPI	UN	1,00000000	R\$ 59,65	R\$ 59,65
00001574	TERMINAL A COMPRESSAO EM COBRE ESTANHADO PARA CABO 10 MM2, 1 FURO E 1 COMPRESSAO, PARA PARAFUSO DE FIXACAO M6	SINAPI	UN	3,00000000	R\$ 1,69	R\$ 5,07
TOTAL Material:						R\$ 64,72
Mão de Obra com Encargos Complementares		FONTE	UNID	COEFICIENTE	PREÇO UNITÁRIO	TOTAL
88247	AUXILIAR DE ELETRICISTA COM ENCARGOS COMPLEMENTARES	SINAPI	H	0,40570000	R\$ 21,46	R\$ 8,70
88264	ELETRICISTA COM ENCARGOS COMPLEMENTARES	SINAPI	H	0,40570000	R\$ 26,28	R\$ 10,66
TOTAL Mão de Obra com						R\$ 19,36
VALOR:						R\$ 84,08

6.9.3. 93654 DISJUNTOR MONOPOLAR TIPO DIN, CORRENTE NOMINAL DE 16A - FORNECIMENTO E INSTALAÇÃO. AF_10/2020 (UN)

Material		FONTE	UNID	COEFICIENTE	PREÇO UNITÁRIO	TOTAL
00034653	DISJUNTOR TERMOMAGNETICO PARA TRILHO DIN (IEC), MONOPOLAR, 6 - 32 A	SINAPI	UN	1,00000000	R\$ 8,49	R\$ 8,49
00001570	TERMINAL A COMPRESSAO EM COBRE ESTANHADO PARA CABO 2,5 MM2, 1 FURO E 1 COMPRESSAO, PARA PARAFUSO DE FIXACAO M5	SINAPI	UN	1,00000000	R\$ 1,00	R\$ 1,00
TOTAL Material:						R\$ 9,49
Mão de Obra com Encargos Complementares		FONTE	UNID	COEFICIENTE	PREÇO UNITÁRIO	TOTAL
88247	AUXILIAR DE ELETRICISTA COM ENCARGOS COMPLEMENTARES	SINAPI	H	0,04760000	R\$ 21,46	R\$ 1,02
88264	ELETRICISTA COM ENCARGOS COMPLEMENTARES	SINAPI	H	0,04760000	R\$ 26,28	R\$ 1,25
TOTAL Mão de Obra com						R\$ 2,27
VALOR:						R\$ 11,76

6.9.4. 93855 DISJUNTOR MONOPOLAR TIPO DIN, CORRENTE NOMINAL DE 20A - FORNECIMENTO E INSTALAÇÃO. AF_10/2020 (UN)

Material		FONTE	UNID	COEFICIENTE	PREÇO UNITÁRIO	TOTAL
00034653	DISJUNTOR TERMOMAGNETICO PARA TRILHO DIN (IEC), MONOPOLAR, 6 - 32 A	SINAPI	UN	1,00000000	R\$ 8,49	R\$ 8,49
00001571	TERMINAL A COMPRESSAO EM COBRE ESTANHADO PARA CABO 4 MM2, 1 FURO E 1 COMPRESSAO, PARA PARAFUSO DE FIXACAO M5	SINAPI	UN	1,00000000	R\$ 1,31	R\$ 1,31
TOTAL Material:						R\$ 9,80
Mão de Obra com Encargos Complementares		FONTE	UNID	COEFICIENTE	PREÇO UNITÁRIO	TOTAL
88247	AUXILIAR DE ELETRICISTA COM ENCARGOS COMPLEMENTARES	SINAPI	H	0,06630000	R\$ 21,46	R\$ 1,42
88264	ELETRICISTA COM ENCARGOS COMPLEMENTARES	SINAPI	H	0,06630000	R\$ 26,28	R\$ 1,74
TOTAL Mão de Obra com						R\$ 3,16
VALOR:						R\$ 12,95

6.10.1. 101875 QUADRO DE DISTRIBUIÇÃO DE ENERGIA EM CHAPA DE AÇO GALVANIZADO, DE EMBUTIR, COM BARRAMENTO TRIFASICO, PARA 12 DISJUNTORES DIN 100A -

Material		FONTE	UNID	COEFICIENTE	PREÇO UNITÁRIO	TOTAL
00013393	QUADRO DE DISTRIBUICAO COM BARRAMENTO TRIFASICO, DE EMBUTIR, EM CHAPA DE AÇO GALVANIZADO, PARA 12 DISJUNTORES DIN, 100 A	SINAPI	UN	1,00000000	R\$ 337,01	R\$ 337,01
TOTAL Material:						R\$ 337,01
Mão de Obra com Encargos Complementares		FONTE	UNID	COEFICIENTE	PREÇO UNITÁRIO	TOTAL
88247	AUXILIAR DE ELETRICISTA COM ENCARGOS COMPLEMENTARES	SINAPI	H	0,48110000	R\$ 21,46	R\$ 10,32
88264	ELETRICISTA COM ENCARGOS COMPLEMENTARES	SINAPI	H	0,48110000	R\$ 26,28	R\$ 12,64
TOTAL Mão de Obra com						R\$ 22,96
Serviço		FONTE	UNID	COEFICIENTE	PREÇO UNITÁRIO	TOTAL
87367	ARGAMASSA TRAÇO 1:1:6 (EM VOLUME DE CIMENTO, CAL E AREIA MÉDIA UMIDA) PARA EMBOÇO/MASSA ÚNICA/ASSENTAMENTO DE ALVENARIA DE VEDAÇÃO. PREPARO MANUAL. AF_08/2019	SINAPI	M3	0,01170000	R\$ 706,60	R\$ 8,26
TOTAL Serviço:						R\$ 8,26
VALOR:						R\$ 368,23

6.10.2. 93671 DISJUNTOR TRIPOLAR TIPO DIN, CORRENTE NOMINAL DE 32A - FORNECIMENTO E INSTALAÇÃO. AF_10/2020 (UN)

Material		FONTE	UNID	COEFICIENTE	PREÇO UNITÁRIO	TOTAL
00034709	DISJUNTOR TERMOMAGNETICO PARA TRILHO DIN (IEC), TRIPOLAR, 10 - 50 A	SINAPI	UN	1,00000000	R\$ 59,65	R\$ 59,65
00001573	TERMINAL A COMPRESSAO EM COBRE ESTANHADO PARA CABO 6 MM2, 1 FURO E 1 COMPRESSAO, PARA PARAFUSO DE FIXACAO M5	SINAPI	UN	3,00000000	R\$ 1,69	R\$ 4,68
TOTAL Material:						R\$ 64,33
Mão de Obra com Encargos Complementares		FONTE	UNID	COEFICIENTE	PREÇO UNITÁRIO	TOTAL
88247	AUXILIAR DE ELETRICISTA COM ENCARGOS COMPLEMENTARES	SINAPI	H	0,27340000	R\$ 21,46	R\$ 5,85

COMPOSIÇÕES DE CUSTOS

OBRA: CONCLUSÃO DA CONSTRUÇÃO DE UMA ESCOLA 4 SALAS NA LOCALIDADE DE ÁGUA FRIA - PADRÃO FNDE, COM ID: 1015339
 LOCAL: LOCALIDADE DE ÁGUA FRIA, TAMBORIL - CE
 CLIENTE: PREFEITURA MUNICIPAL DE TAMBORIL
 FONTE: TABELA SINAPI - CE 10/2024 COM DESONERAÇÃO | SEINFRA 028.1 COM DESONERAÇÃO | ORSE 09/2024 COM DESONERAÇÃO | SP OBRAS 195 COM DESONERAÇÃO
 BDI: 27.29% DE ACORDO COM ACÓRDÃO N°2622/2013-TCU
 DATA: 29 DE NOVEMBRO DE 2024



88264	ELETRICISTA COM ENCARGOS COMPLEMENTARES	SINAPI	H	0.27340000	R\$ 26,28	R\$ 7,18
					TOTAL Mão de Obra com	R\$ 13,04
					VALOR:	R\$ 77,37

6.10.3. 93654 DISJUNTOR MONOPOLAR TIPO DIN, CORRENTE NOMINAL DE 16A - FORNECIMENTO E INSTALAÇÃO. AF_10/2020 (UN)

Material	FORNTE	UNID	COEFICIENTE	PREÇO UNITÁRIO	TOTAL
00034653 DISJUNTOR TERMOMAGNETICO PARA TRILHO DIN (IEC), MONOPOLAR, 6 - 32 A	SINAPI	UN	1,00000000	R\$ 8,49	R\$ 8,49
00001570 TERMINAL A COMPRESSAO EM COBRE ESTANHADO PARA CABO 2,5 MM2. 1 FURO E 1 COMPRESSAO, PARA PARAFUSO DE FIXACAO M5	SINAPI	UN	1,00000000	R\$ 1,00	R\$ 1,00
TOTAL Material:					R\$ 9,49
Mão de Obra com Encargos Complementares	FORNTE	UNID	COEFICIENTE	PREÇO UNITÁRIO	TOTAL
88247 AUXILIAR DE ELETRICISTA COM ENCARGOS COMPLEMENTARES	SINAPI	H	0,04760000	R\$ 21,46	R\$ 1,02
88264 ELETRICISTA COM ENCARGOS COMPLEMENTARES	SINAPI	H	0,04760000	R\$ 26,28	R\$ 1,25
TOTAL Mão de Obra com					R\$ 2,27
VALOR:					R\$ 11,76

6.10.4. 93655 DISJUNTOR MONOPOLAR TIPO DIN, CORRENTE NOMINAL DE 20A - FORNECIMENTO E INSTALAÇÃO. AF_10/2020 (UN)

Material	FORNTE	UNID	COEFICIENTE	PREÇO UNITÁRIO	TOTAL
00034653 DISJUNTOR TERMOMAGNETICO PARA TRILHO DIN (IEC), MONOPOLAR, 6 - 32 A	SINAPI	UN	1,00000000	R\$ 8,49	R\$ 8,49
00001571 TERMINAL A COMPRESSAO EM COBRE ESTANHADO PARA CABO 4 MM2. 1 FURO E 1 COMPRESSAO, PARA PARAFUSO DE FIXACAO M5	SINAPI	UN	1,00000000	R\$ 1,31	R\$ 1,31
TOTAL Material:					R\$ 9,80
Mão de Obra com Encargos Complementares	FORNTE	UNID	COEFICIENTE	PREÇO UNITÁRIO	TOTAL
88247 AUXILIAR DE ELETRICISTA COM ENCARGOS COMPLEMENTARES	SINAPI	H	0,06630000	R\$ 21,46	R\$ 1,42
88264 ELETRICISTA COM ENCARGOS COMPLEMENTARES	SINAPI	H	0,06630000	R\$ 26,28	R\$ 1,74
TOTAL Mão de Obra com					R\$ 3,16
VALOR:					R\$ 12,96

6.10.5. 93670 DISJUNTOR TRIPOLAR TIPO DIN, CORRENTE NOMINAL DE 25A - FORNECIMENTO E INSTALAÇÃO. AF_10/2020 (UN)

Material	FORNTE	UNID	COEFICIENTE	PREÇO UNITÁRIO	TOTAL
00034709 DISJUNTOR TERMOMAGNETICO PARA TRILHO DIN (IEC), TRIPOLAR, 10 - 50 A	SINAPI	UN	1,00000000	R\$ 59,65	R\$ 59,65
00001571 TERMINAL A COMPRESSAO EM COBRE ESTANHADO PARA CABO 4 MM2. 1 FURO E 1 COMPRESSAO, PARA PARAFUSO DE FIXACAO M5	SINAPI	UN	3,00000000	R\$ 1,31	R\$ 3,93
TOTAL Material:					R\$ 63,58
Mão de Obra com Encargos Complementares	FORNTE	UNID	COEFICIENTE	PREÇO UNITÁRIO	TOTAL
88247 AUXILIAR DE ELETRICISTA COM ENCARGOS COMPLEMENTARES	SINAPI	H	0,19880000	R\$ 21,46	R\$ 4,26
88264 ELETRICISTA COM ENCARGOS COMPLEMENTARES	SINAPI	H	0,19880000	R\$ 26,28	R\$ 5,22
TOTAL Mão de Obra com					R\$ 9,48
VALOR:					R\$ 73,06

6.11.1. S00339 QUADRO DE MEDIÇÃO TRIFÁSICA (ACIMA DE 10 KVA) COM CAIXA EM NORIL (UN)

Encargos Complementares	FORNTE	UNID	COEFICIENTE	PREÇO UNITÁRIO	TOTAL
S10552 Encargos Complementares - Eletricista	ORSE	h	4,80000000	R\$ 3,73	R\$ 17,90
S10549 Encargos Complementares - Servente	ORSE	h	4,80000000	R\$ 3,87	R\$ 18,58
TOTAL Encargos					R\$ 36,48
Material	FORNTE	UNID	COEFICIENTE	PREÇO UNITÁRIO	TOTAL
I00209 Arruela de aluminio p/eletruduto d=1 1/4"	ORSE	un	3,00000000	R\$ 1,75	R\$ 5,25
I00314 Bucha aluminio p/eletruduto d=1 1/4"	ORSE	un	3,00000000	R\$ 2,25	R\$ 6,75
I10394 Bucha em liga zamak para eletruduto 16mm, d=1/2"	ORSE	un	1,00000000	R\$ 0,35	R\$ 0,35
I00414 Cabo cobre rigido, isolado, 16mm2 - 450/750v / 70°	ORSE	m	1,00000000	R\$ 15,84	R\$ 15,84
I00868S Cabo de cobre nu 25 mm2 meio-duro	ORSE	m	2,00000000	R\$ 25,20	R\$ 50,40
I00435 Caixa de medicao bi ou trifásica, em noril (poli-carbonato)	ORSE	un	1,00000000	R\$ 91,50	R\$ 91,50
I00663 Conector p/ haste de aterramento 3/4"	ORSE	un	1,00000000	R\$ 7,00	R\$ 7,00
I00865 Eletroduto condutete pvc rigido, d= 1/2"	ORSE	m	1,50000000	R\$ 3,33	R\$ 5,00
I01094 Haste cobreada copperweld p/ aterramento 254 m/cr d= 3/4" x 3,00 m c/conector	ORSE	un	1,00000000	R\$ 112,00	R\$ 112,00
TOTAL Material:					R\$ 294,09
Mão de Obra	FORNTE	UNID	COEFICIENTE	PREÇO UNITÁRIO	TOTAL
I02438S Eletricista (horista)	ORSE	h	4,80000000	R\$ 19,13	R\$ 91,82
I06111S Servente de obras (horista)	ORSE	h	4,80000000	R\$ 13,65	R\$ 65,52
TOTAL Mão de Obra:					R\$ 157,34
VALOR:					R\$ 487,97

6.12.1. 97886 CAIXA ENTERRADA ELÉTRICA RETANGULAR, EM ALVENARIA COM TIJOLOS CERÂMICOS MACIÇOS, FUNDO COM BRITA, DIMENSÕES INTERNAS: 0,6X0,6X0,6 M..

Equipamento Custo Horário	FORNTE	UNID	COEFICIENTE	PREÇO UNITÁRIO	TOTAL
5679 RETROESCAVADEIRA SOBRE RODAS COM CARREGADEIRA, TRAÇÃO 4X4, POTÊNCIA LIQ. 88 HP, CAÇAMBA CARREG. CAP. MIN. 1 M3, CAÇAMBA RETRO CAP. 0,26 M3, PESO OPERACIONAL MIN. 6.674 KG, PROFUNDIDADE ESCAVAÇÃO MÁX. 4,37 M - CHI DIURNO, AF_09/2014	SINAPI	CHI	0,01790000	R\$ 61,39	R\$ 1,09
5678 RETROESCAVADEIRA SOBRE RODAS COM CARREGADEIRA TRAÇÃO 4X4, POTÊNCIA LIQ. 88 HP, CAÇAMBA CARREG. CAP. MIN. 1 M3, CAÇAMBA RETRO CAP. 0,26 M3, PESO OPERACIONAL MIN. 6.674 KG, PROFUNDIDADE ESCAVAÇÃO MÁX. 4,37 M - CHP DIURNO, AF_06/2014	SINAPI	CHP	0,00870000	R\$ 147,30	R\$ 1,28
TOTAL Equipamento Custo					R\$ 2,37

COMPOSIÇÕES DE CUSTOS

OBRA: CONCLUSÃO DA CONSTRUÇÃO DE UMA ESCOLA 4 SALAS NA LOCALIDADE DE ÁGUA FRIA - PADRÃO FNDE, COM ID: 1015339
 LOCAL: LOCALIDADE DE ÁGUA FRIA, TAMBORIL - CE
 CLIENTE: PREFEITURA MUNICIPAL DE TAMBORIL
 FONTE: TABELA SINAPI - CE 10/2024 COM DESONERAÇÃO | SEINFRA 028,1 COM DESONERAÇÃO | ORSE 09/2024 COM DESONERAÇÃO | SP OBRAS 195 COM DESONERAÇÃO
 BDI: 27,29% DE ACORDO COM ACÓRDÃO Nº2622/2013-TCU
 DATA: 29 DE NOVEMBRO DE 2024



Material	FONTE	UNID	COEFICIENTE	PREÇO UNITÁRIO	TOTAL
00007258 TIJOLO CERAMICO MACICO COMUM DE '5 X 10 X 20' CM (L X A X C)	SINAPI	UN	134,76400000	R\$ 0,60	R\$ 80,85
TOTAL Material:					R\$ 80,85
Mão de Obra com Encargos Complementares	FONTE	UNID	COEFICIENTE	PREÇO UNITÁRIO	TOTAL
88309 PEDREIRO COM ENCARGOS COMPLEMENTARES	SINAPI	H	4,54030000	R\$ 25,97	R\$ 117,91
88316 SERVENTE COM ENCARGOS COMPLEMENTARES	SINAPI	H	3,56740000	R\$ 20,11	R\$ 71,74
TOTAL Mão de Obra com					R\$ 189,65
Serviço	FONTE	UNID	COEFICIENTE	PREÇO UNITÁRIO	TOTAL
100475 ARGAMASSA TRAÇO 1:3 (EM VOLUME DE CIMENTO E AREIA MÉDIA ÚMIDA) COM ADIÇÃO DE IMPERMEABILIZANTE, PREPARO MECÂNICO COM BETONEIRA 400 L, AF_08/2019	SINAPI	M3	0,10120000	R\$ 749,20	R\$ 75,81
87316 ARGAMASSA TRAÇO 1:4 (EM VOLUME DE CIMENTO E AREIA GROSSA ÚMIDA) PARA CHAPISCO CONVENCIONAL, PREPARO MECÂNICO COM BETONEIRA 400 L, AF_08/2019	SINAPI	M3	0,01360000	R\$ 502,94	R\$ 6,83
97735 PEÇA RETANGULAR PRÉ-MOLDADA, VOLUME DE CONCRETO DE 30 A 100 LITROS, TAXA DE AÇO APROXIMADA DE 30(KG/M³), AF_03/2024	SINAPI	M3	0,04480000	R\$ 2,378,27	R\$ 106,54
101619 PREPARO DE FUNDO DE VALA COM LARGURA MENOR QUE 1,5 M. COM CAMADA DE BRITA, LANÇAMENTO MANUAL, AF_08/2020	SINAPI	M3	0,08100000	R\$ 292,02	R\$ 23,65
TOTAL Serviço:					R\$ 212,83
VALOR:					R\$ 485,70

Material	FONTE	UNID	COEFICIENTE	PREÇO UNITÁRIO	TOTAL
00011250 CAIXA DE PASSAGEM/ LUZ / TELEFONIA, DE EMBUTIR, EM CHAPA DE AÇO GALVANIZADO, DIMENSOES 20 X 20 X '12' CM (PADRAO CONCESSIONARIA LOCAL)	SINAPI	UN	1,00000000	R\$ 57,61	R\$ 57,61
TOTAL Material:					R\$ 57,61
Mão de Obra com Encargos Complementares	FONTE	UNID	COEFICIENTE	PREÇO UNITÁRIO	TOTAL
88247 AUXILIAR DE ELETRICISTA COM ENCARGOS COMPLEMENTARES	SINAPI	H	0,88000000	R\$ 21,46	R\$ 18,88
88264 ELETRICISTA COM ENCARGOS COMPLEMENTARES	SINAPI	H	0,88000000	R\$ 26,28	R\$ 23,12
TOTAL Mão de Obra com					R\$ 42,00
Serviço	FONTE	UNID	COEFICIENTE	PREÇO UNITÁRIO	TOTAL
87367 ARGAMASSA TRAÇO 1:1:6 (EM VOLUME DE CIMENTO, CAL E AREIA MÉDIA ÚMIDA) PARA EMBOÇO/MASSA ÚNICA/ASSENTAMENTO DE ALVENARIA DE VEDAÇÃO, PREPARO MANUAL, AF_08/2019	SINAPI	M3	0,00430000	R\$ 706,60	R\$ 3,03
TOTAL Serviço:					R\$ 3,03
VALOR:					R\$ 102,64

Encargos Complementares	FONTE	UNID	COEFICIENTE	PREÇO UNITÁRIO	TOTAL
S10552 Encargos Complementares - Eletricista	ORSE	h	1,00000000	R\$ 3,73	R\$ 3,73
S10549 Encargos Complementares - Servente	ORSE	h	1,00000000	R\$ 3,87	R\$ 3,87
TOTAL Encargos					R\$ 7,60
Material	FONTE	UNID	COEFICIENTE	PREÇO UNITÁRIO	TOTAL
101299 Lâmpada fluorescente 32 w (Sylvania ou similar)	ORSE	un	2,00000000	R\$ 5,99	R\$ 11,98
106847 Luminária de embutir com difusor, para lâmpada fluorescente, 2 x 32w, ref. TBS020D23200, da Philips, exclusiva reator e lâmpada	ORSE	un	1,00000000	R\$ 227,33	R\$ 227,33
101909 Reator eletrônico alto fator de potência = 0,95 p/ lâmpada fluorescente 2 x 32 w	ORSE	un	1,00000000	R\$ 30,00	R\$ 30,00
TOTAL Material:					R\$ 269,31
Mão de Obra	FONTE	UNID	COEFICIENTE	PREÇO UNITÁRIO	TOTAL
102436S Eletricista (horista)	ORSE	h	1,00000000	R\$ 19,13	R\$ 19,13
106111S Servente de obras (horista)	ORSE	h	1,00000000	R\$ 13,65	R\$ 13,65
TOTAL Mão de Obra:					R\$ 32,78
VALOR:					R\$ 309,70

Material	FONTE	UNID	COEFICIENTE	PREÇO UNITÁRIO	TOTAL
00000863 CABO DE COBRE NU 35 MM², NÃO ENTERRADA, COM ISOLADOR - FORNECIMENTO E INSTALAÇÃO, AF_08/2023 (M)	SINAPI	M	1,05000000	R\$ 30,41	R\$ 38,23
TOTAL Material:					R\$ 38,23
Mão de Obra com Encargos Complementares	FONTE	UNID	COEFICIENTE	PREÇO UNITÁRIO	TOTAL
88247 AUXILIAR DE ELETRICISTA COM ENCARGOS COMPLEMENTARES	SINAPI	H	0,24840000	R\$ 21,46	R\$ 5,33
88264 ELETRICISTA COM ENCARGOS COMPLEMENTARES	SINAPI	H	0,24840000	R\$ 26,28	R\$ 6,52
TOTAL Mão de Obra com					R\$ 11,85
Serviço	FONTE	UNID	COEFICIENTE	PREÇO UNITÁRIO	TOTAL
98463 SUPORTE ISOLADOR PARA FIXAÇÃO DA CORDOALHA DE COBRE EM ALVENARIA OU CONCRETO - FORNECIMENTO E INSTALAÇÃO, AF_08/2023	SINAPI	UN	0,66670000	R\$ 25,15	R\$ 16,76
TOTAL Serviço:					R\$ 16,76
VALOR:					R\$ 66,84

Encargos Complementares	FONTE	UNID	COEFICIENTE	PREÇO UNITÁRIO	TOTAL
S10552 Encargos Complementares - Eletricista	ORSE	h	0,56000000	R\$ 3,73	R\$ 1,87
S10549 Encargos Complementares - Servente	ORSE	h	0,50000000	R\$ 3,87	R\$ 1,94
TOTAL Encargos					R\$ 3,91

COMPOSIÇÕES DE CUSTOS

OBRA: CONCLUSÃO DA CONSTRUÇÃO DE UMA ESCOLA 4 SALAS NA LOCALIDADE DE AGUA FRIA - PADRÃO FNDE, COM ID: 1015339
 LOCAL: LOCALIDADE DE ÁGUA FRIA, TAMBORIL - CE
 CLIENTE: PREFEITURA MUNICIPAL DE TAMBORIL
 FONTE: TABELA SINAPI - CE 10/2024 COM DESONERAÇÃO | SEINFRA 028,1 COM DESONERAÇÃO | ORSE 09/2024 COM DESONERAÇÃO | SP OBRAS 195 COM DESONERAÇÃO
 BDI: 27,29% DE ACORDO COM ACÓRDÃO N°2622/2013-TCU
 DATA: 29 DE NOVEMBRO DE 2024



Material	FONTE	UNID	COEFICIENTE	PREÇO UNITÁRIO	TOTAL
112802 Luminária de embutir Lar T8 Led com refletor com aletas, 2x18w da Aladin FE 209/232 Al ou similar com lâmpadas e reator bivolt	ORSE	Un	1.00000000	R\$ 160,23	R\$ 160,23
TOTAL Material:					R\$ 160,23
Mão de Obra	FONTE	UNID	COEFICIENTE	PREÇO UNITÁRIO	TOTAL
1024365 Eletricista (horista)	ORSE	h	0.50000000	R\$ 19,13	R\$ 9,57
106111S Servente de obras (horista)	ORSE	h	0.50000000	R\$ 13,65	R\$ 6,83
TOTAL Mão de Obra:					R\$ 16,40
VALOR:					R\$ 180,41

6.14.4. FNDE 70 TERMINAL A COMPRESSÃO (UN)

Material	FONTE	UNID	COEFICIENTE	PREÇO UNITÁRIO	TOTAL
00001578 TERMINAL A COMPRESSAO EM COBRE ESTANHADO PARA CABO 50 MM2, 1 FURO E 1 COMPRESSAO, PARA PARAFUSO DE FIXACAO M8	SINAPI	UN	1.00000000	R\$ 5,42	R\$ 5,42
TOTAL Material:					R\$ 5,42
Mão de Obra com Encargos Complementares	FONTE	UNID	COEFICIENTE	PREÇO UNITÁRIO	TOTAL
88243 AJUDANTE ESPECIALIZADO COM ENCARGOS COMPLEMENTARES	SINAPI	H	0.20000000	R\$ 20,25	R\$ 4,05
88264 ELETRICISTA COM ENCARGOS COMPLEMENTARES	SINAPI	H	0.20000000	R\$ 26,28	R\$ 5,26
TOTAL Mão de Obra com:					R\$ 9,31
VALOR:					R\$ 14,73

6.14.5. 104753 CONECTOR SPLIT-BOLT, PARA SPDA, PARA CABOS ATÉ 50 MM2 - FORNECIMENTO E INSTALAÇÃO. AF_08/2023 (UN)

Material	FONTE	UNID	COEFICIENTE	PREÇO UNITÁRIO	TOTAL
30011862 CONECTOR METALICO TIPO PARAFUSO FENDIDO (SPLIT BOLT), PARA CABOS ATE 50 MM2	SINAPI	UN	1.00000000	R\$ 14,36	R\$ 14,36
TOTAL Material:					R\$ 14,36
Mão de Obra com Encargos Complementares	FONTE	UNID	COEFICIENTE	PREÇO UNITÁRIO	TOTAL
85247 AUXILIAR DE ELETRICISTA COM ENCARGOS COMPLEMENTARES	SINAPI	H	0.18630000	R\$ 21,46	R\$ 3,99
88264 ELETRICISTA COM ENCARGOS COMPLEMENTARES	SINAPI	H	0.18630000	R\$ 26,28	R\$ 4,89
TOTAL Mão de Obra com:					R\$ 8,88
VALOR:					R\$ 23,24

7.2.1. 102253 DIVISORIA SANITÁRIA, TIPO CABINE, EM GRANITO CINZA POLIDO, ESP = 3CM, ASSENTADO COM ARGAMASSA COLANTE AC III-E, EXCLUSIVE FERRAGENS.

Equipamento Custo Horário	FONTE	UNID	COEFICIENTE	PREÇO UNITÁRIO	TOTAL
91693 SERRA CIRCULAR DE BANCADA COM MOTOR ELETRICO POTÊNCIA DE 5HP, COM COIFA PARA DISCO 10" - CHI DIURNO, AF_08/2015	SINAPI	CHI	1.31600000	R\$ 28,81	R\$ 37,91
91692 SERRA CIRCULAR DE BANCADA COM MOTOR ELETRICO POTÊNCIA DE 5HP, COM COIFA PARA DISCO 10" - CHP DIURNO, AF_08/2015	SINAPI	CHP	0.08900000	R\$ 30,29	R\$ 2,69
TOTAL Equipamento Custo					R\$ 40,60
Material	FONTE	UNID	COEFICIENTE	PREÇO UNITÁRIO	TOTAL
00000131 ADESIVO ESTRUTURAL A BASE DE RESINA EPOXI, BICOMPONENTE, PASTOSO (TIXOTROPICO)	SINAPI	KG	0.53000000	R\$ 51,08	R\$ 27,07
00037596 ARGAMASSA COLANTE TIPO AC III E	SINAPI	KG	0.97000000	R\$ 3,77	R\$ 3,65
00044476 DIVISORIA EM GRANITO, COM DUAS FACES POLIDAS, TIPO ANDORINHA/ QUARTZ/ CASTELO/ CORUMBA OU OUTROS EQUIVALENTES DA REGIAO, E= 3,0" CM	SINAPI	M2	1.05000000	R\$ 644,08	R\$ 676,28
TOTAL Material:					R\$ 707,00
Mão de Obra com Encargos Complementares	FONTE	UNID	COEFICIENTE	PREÇO UNITÁRIO	TOTAL
88274 MARMORISTA/GRANITEIRO COM ENCARGOS COMPLEMENTARES	SINAPI	H	1.40500000	R\$ 25,44	R\$ 35,74
88316 SERVENTE COM ENCARGOS COMPLEMENTARES	SINAPI	H	0.70200000	R\$ 20,11	R\$ 14,11
TOTAL Mão de Obra com:					R\$ 49,85
VALOR:					R\$ 797,45

7.2.2. 102253 DIVISORIA SANITÁRIA, TIPO CABINE, EM GRANITO CINZA POLIDO, ESP = 3CM, ASSENTADO COM ARGAMASSA COLANTE AC III-E, EXCLUSIVE FERRAGENS.

Equipamento Custo Horário	FONTE	UNID	COEFICIENTE	PREÇO UNITÁRIO	TOTAL
91693 SERRA CIRCULAR DE BANCADA COM MOTOR ELETRICO POTÊNCIA DE 5HP, COM COIFA PARA DISCO 10" - CHI DIURNO, AF_08/2015	SINAPI	CHI	1.31600000	R\$ 28,81	R\$ 37,91
91692 SERRA CIRCULAR DE BANCADA COM MOTOR ELETRICO POTÊNCIA DE 5HP, COM COIFA PARA DISCO 10" - CHP DIURNO, AF_08/2015	SINAPI	CHP	0.08900000	R\$ 30,29	R\$ 2,69
TOTAL Equipamento Custo					R\$ 40,60
Material	FONTE	UNID	COEFICIENTE	PREÇO UNITÁRIO	TOTAL
00000131 ADESIVO ESTRUTURAL A BASE DE RESINA EPOXI, BICOMPONENTE, PASTOSO (TIXOTROPICO)	SINAPI	KG	0.53000000	R\$ 51,08	R\$ 27,07
00037596 ARGAMASSA COLANTE TIPO AC III E	SINAPI	KG	0.97000000	R\$ 3,77	R\$ 3,65
00044476 DIVISORIA EM GRANITO, COM DUAS FACES POLIDAS, TIPO ANDORINHA/ QUARTZ/ CASTELO/ CORUMBA OU OUTROS EQUIVALENTES DA REGIAO, E= 3,0" CM	SINAPI	M2	1.05000000	R\$ 644,08	R\$ 676,28
TOTAL Material:					R\$ 707,00
Mão de Obra com Encargos Complementares	FONTE	UNID	COEFICIENTE	PREÇO UNITÁRIO	TOTAL
88274 MARMORISTA/GRANITEIRO COM ENCARGOS COMPLEMENTARES	SINAPI	H	1.40500000	R\$ 25,44	R\$ 35,74
88316 SERVENTE COM ENCARGOS COMPLEMENTARES	SINAPI	H	0.70200000	R\$ 20,11	R\$ 14,11
TOTAL Mão de Obra com:					R\$ 49,85
VALOR:					R\$ 797,45

7.3.1. 101162 ALVENARIA DE VEDAÇÃO COM ELEMENTO VAZADO DE CERÂMICA (COBOGÔ) DE 7X20X20CM E ARGAMASSA DE ASSENTAMENTO COM PREPARO EM

COMPOSIÇÕES DE CUSTOS

OBRA: CONCLUSÃO DA CONSTRUÇÃO DE UMA ESCOLA 4 SALAS NA LOCALIDADE DE ÁGUA FRIA - PADRÃO FNDE. COM ID: 1015389

LOCAL: LOCALIDADE DE ÁGUA FRIA, TAMBORIL - CE

CLIENTE: PREFEITURA MUNICIPAL DE TAMBORIL

FONTE: TABELA SINAPI - CE 10/2024 COM DESONERAÇÃO | SEINFRA 028,1 COM DESONERAÇÃO | ORSE 09/2024 COM DESONERAÇÃO | SP OBRAS 195 COM DESONERAÇÃO

BDI: 27,29% DE ACORDO COM ACÓRDÃO N°2622/2013-TCU

DATA: 29 DE NOVEMBRO DE 2024



Material	Fonte	Unid	Coefficiente	Preço Unitário	Total
0007272 ELEMENTO VAZADO CERAMICO QUADRADO (TIPO RETO OU REDONDO) DE 7 A 9 X 20 X 20" CM (L X A X C)	SINAPI	UN	23,29000000	R\$ 2,20	R\$ 51,23
TOTAL Material:					R\$ 51,23
Mão de Obra com Encargos Complementares	Fonte	Unid	Coefficiente	Preço Unitário	Total
88309 PEDREIRO COM ENCARGOS COMPLEMENTARES	SINAPI	H	2,22000000	R\$ 25,97	R\$ 57,65
88316 SERVENTE COM ENCARGOS COMPLEMENTARES	SINAPI	H	1,11000000	R\$ 20,11	R\$ 22,32
TOTAL Mão de Obra com					R\$ 79,97
Serviço	Fonte	Unid	Coefficiente	Preço Unitário	Total
100489 ARGAMASSA TRAÇO 1:3 (EM VOLUME DE CIMENTO E AREIA MÉDIA ÚMIDA), PREPARO MECÂNICO COM BETONEIRA 600 L. AF_08/2019	SINAPI	M3	0,02300000	R\$ 576,43	R\$ 13,25
TOTAL Serviço:					R\$ 13,25
VALOR:					R\$ 144,45

8.1.1. 90844 PM3 - KIT DE PORTA DE MADEIRA PARA PINTURA, SEMI-OCA (LEVE OU MÉDIA), PADRÃO MÉDIO, 90X210CM, ESPESSURA DE 3,5CM, ITENS INCLUSOS:

Serviço	Fonte	Unid	Coefficiente	Preço Unitário	Total
100659 ALIZAR DE 5X1,5CM PARA PORTA FIXADO COM PREGOS, PADRÃO MÉDIO - FORNECIMENTO E INSTALAÇÃO. AF_12/2019	SINAPI	M	10,20000000	R\$ 10,89	R\$ 111,07
90808 BATENTE PARA PORTA DE MADEIRA, FIXAÇÃO COM ARGAMASSA, PADRÃO MÉDIO - FORNECIMENTO E INSTALAÇÃO. AF_12/2019	SINAPI	UN	1,00000000	R\$ 383,73	R\$ 383,73
90830 FECHADURA DE EMBUTIR COM CILINDRO, EXTERNA, COMPLETA, ACABAMENTO PADRÃO MÉDIO, INCLUSO EXECUÇÃO DE FURO - FORNECIMENTO E INSTALAÇÃO. AF_12/2019	SINAPI	UN	1,00000000	R\$ 164,45	R\$ 164,45
90823 PORTA DE MADEIRA PARA PINTURA, SEMI-OCA (LEVE OU MÉDIA), 90X210CM, ESPESSURA DE 3,5CM, INCLUSO DOBRADIÇAS - FORNECIMENTO E INSTALAÇÃO. AF_12/2019	SINAPI	UN	1,00000000	R\$ 467,05	R\$ 467,05
TOTAL Serviço:					R\$ 1.126,30
VALOR:					R\$ 1.126,30

8.1.2. FNDE 434 PM5 - KIT DE PORTA DE MADEIRA FRISADA, SEMI-OCA (LEVE OU MÉDIA), PADRÃO MÉDIO, 80X210CM, ESPESSURA DE 3,5CM, ITENS INCLUSOS: DOBRADIÇAS,

Serviço	Fonte	Unid	Coefficiente	Preço Unitário	Total
100659 ALIZAR DE 5X1,5CM PARA PORTA FIXADO COM PREGOS, PADRÃO MÉDIO - FORNECIMENTO E INSTALAÇÃO. AF_12/2019	SINAPI	M	10,00000000	R\$ 10,89	R\$ 108,90
90808 BATENTE PARA PORTA DE MADEIRA, FIXAÇÃO COM ARGAMASSA, PADRÃO MÉDIO - FORNECIMENTO E INSTALAÇÃO. AF_12/2019	SINAPI	UN	1,00000000	R\$ 383,73	R\$ 383,73
90830 FECHADURA DE EMBUTIR COM CILINDRO, EXTERNA, COMPLETA, ACABAMENTO PADRÃO MÉDIO, INCLUSO EXECUÇÃO DE FURO - FORNECIMENTO E INSTALAÇÃO. AF_12/2019	SINAPI	UN	1,00000000	R\$ 164,45	R\$ 164,45
91297 PORTA DE MADEIRA FRISADA, SEMI-OCA (LEVE OU MÉDIA), 80X210CM, ESPESSURA DE 3,5CM, INCLUSO DOBRADIÇAS - FORNECIMENTO E INSTALAÇÃO. AF_12/2019	SINAPI	UN	1,00000000	R\$ 439,25	R\$ 439,25
TOTAL Serviço:					R\$ 1.096,33
VALOR:					R\$ 1.096,33

8.1.3. FNDE 433 PM1 - KIT DE PORTA DE MADEIRA PARA PINTURA, SEMI-OCA (LEVE OU MÉDIA), PADRÃO MÉDIO, 70X210CM, ESPESSURA DE 3,5CM, ITENS INCLUSOS:

Serviço	Fonte	Unid	Coefficiente	Preço Unitário	Total
100659 ALIZAR DE 5X1,5CM PARA PORTA FIXADO COM PREGOS, PADRÃO MÉDIO - FORNECIMENTO E INSTALAÇÃO. AF_12/2019	SINAPI	M	9,80000000	R\$ 10,89	R\$ 106,72
90808 BATENTE PARA PORTA DE MADEIRA, FIXAÇÃO COM ARGAMASSA, PADRÃO MÉDIO - FORNECIMENTO E INSTALAÇÃO. AF_12/2019	SINAPI	UN	1,00000000	R\$ 383,73	R\$ 383,73
91306 FECHADURA DE EMBUTIR PARA PORTAS INTERNAS, COMPLETA, ACABAMENTO PADRÃO MÉDIO, COM EXECUÇÃO DE FURO - FORNECIMENTO E INSTALAÇÃO. AF_12/2019	SINAPI	UN	1,00000000	R\$ 144,11	R\$ 144,11
90821 PORTA DE MADEIRA PARA PINTURA, SEMI-OCA (LEVE OU MÉDIA), 70X210CM, ESPESSURA DE 3,5CM, INCLUSO DOBRADIÇAS - FORNECIMENTO E INSTALAÇÃO. AF_12/2019	SINAPI	UN	1,00000000	R\$ 362,64	R\$ 362,64
TOTAL Serviço:					R\$ 997,40
VALOR:					R\$ 997,40

8.1.4. FNDE 247 PM 2 - KIT DE PORTA DE MADEIRA COM VENEZIANA, 80X210CM (ESPESSURA DE 3CM), PADRÃO MÉDIO, ITENS INCLUSOS: DOBRADIÇAS, MONTAGEM E

Serviço	Fonte	Unid	Coefficiente	Preço Unitário	Total
100659 ALIZAR DE 5X1,5CM PARA PORTA FIXADO COM PREGOS, PADRÃO MÉDIO - FORNECIMENTO E INSTALAÇÃO. AF_12/2019	SINAPI	M	10,00000000	R\$ 10,89	R\$ 108,90
90808 BATENTE PARA PORTA DE MADEIRA, FIXAÇÃO COM ARGAMASSA, PADRÃO MÉDIO - FORNECIMENTO E INSTALAÇÃO. AF_12/2019	SINAPI	UN	1,00000000	R\$ 383,73	R\$ 383,73
90830 FECHADURA DE EMBUTIR COM CILINDRO, EXTERNA, COMPLETA, ACABAMENTO PADRÃO MÉDIO, INCLUSO EXECUÇÃO DE FURO - FORNECIMENTO E INSTALAÇÃO. AF_12/2019	SINAPI	UN	1,00000000	R\$ 164,45	R\$ 164,45
91298 PORTA DE MADEIRA TIPO VENEZIANA, 80X210CM, ESPESSURA DE 3CM, INCLUSO DOBRADIÇAS - FORNECIMENTO E INSTALAÇÃO. AF_12/2019	SINAPI	UN	1,00000000	R\$ 1.097,18	R\$ 1.097,18
TOTAL Serviço:					R\$ 1.754,26
VALOR:					R\$ 1.754,26

8.1.5. FNDE 432 PM6 - PORTA EM COMPENSADO DE MADEIRA E=2CM REVESTIDA COM LAMINADO MELAMINICO COM VARIAÇÃO DE CORES (UN)

Serviço	Fonte	Unid	Coefficiente	Preço Unitário	Total
100659 ALIZAR DE 5X1,5CM PARA PORTA FIXADO COM PREGOS, PADRÃO MÉDIO - FORNECIMENTO E INSTALAÇÃO. AF_12/2019	SINAPI	M	9,60000000	R\$ 10,89	R\$ 104,54
90808 BATENTE PARA PORTA DE MADEIRA, FIXAÇÃO COM ARGAMASSA, PADRÃO MÉDIO - FORNECIMENTO E INSTALAÇÃO. AF_12/2019	SINAPI	UN	1,00000000	R\$ 383,73	R\$ 383,73
90831 FECHADURA DE EMBUTIR PARA PORTA DE BANHEIRO, COMPLETA, ACABAMENTO PADRÃO MÉDIO, INCLUSO EXECUÇÃO DE FURO - FORNECIMENTO E INSTALAÇÃO. AF_12/2019	SINAPI	UN	1,00000000	R\$ 144,11	R\$ 144,11
91295 PORTA DE MADEIRA FRISADA, SEMI-OCA (LEVE OU MÉDIA), 60X210CM, ESPESSURA DE 3CM, INCLUSO DOBRADIÇAS - FORNECIMENTO E INSTALAÇÃO. AF_12/2019	SINAPI	UN	1,00000000	R\$ 377,58	R\$ 377,58

COMPOSIÇÕES DE CUSTOS

OBRA: CONCLUSÃO DA CONSTRUÇÃO DE UMA ESCOLA 4 SALAS NA LOCALIDADE DE ÁGUA FRIA - PADRÃO FNDE, COM ID: 1015339
 LOCAL: LOCALIDADE DE ÁGUA FRIA, TAMBORIL - CE
 CLIENTE: PREFEITURA MUNICIPAL DE TAMBORIL
 FONTE: TABELA SINAPI - CE 10/2024 COM DESONERAÇÃO | SEINFRA 028.1 COM DESONERAÇÃO | ORSE 09/2024 COM DESONERAÇÃO | SP OBRAS 195 COM DESONERAÇÃO
 BDI: 27,29% DE ACORDO COM ACÓRDÃO N°2622/2013-TCU
 DATA: 29 DE NOVEMBRO DE 2024



TOTAL Serviço: R\$ 1.009,96
 VALOR: R\$ 1.009,96

8.2.1. S01870 BASCULANTE DE FERRO (M2)

Encargos Complementares	FONTE	UNID	COEFICIENTE	PREÇO UNITÁRIO	TOTAL
S10550 Encargos Complementares - Pedreiro	ORSE	h	1,00000000	R\$ 3,78	R\$ 3,78
S10549 Encargos Complementares - Servente	ORSE	h	1,20000000	R\$ 3,87	R\$ 4,64

TOTAL Encargos: R\$ 8,42

Material	FONTE	UNID	COEFICIENTE	PREÇO UNITÁRIO	TOTAL
I00370S Areia média - posto jazida/fornecedor (retirado na jazida, sem transporte)	ORSE	m3	0,00900000	R\$ 110,00	R\$ 0,99
I01379S Cimento Portland composto cp ii-32	ORSE	kg	2,80000000	R\$ 0,76	R\$ 2,13
I01139 Janela em ferro, tipo basculante, tradicional fixo e móvel	ORSE	m2	1,00000000	R\$ 376,75	R\$ 376,75

TOTAL Material: R\$ 379,87

Mão de Obra	FONTE	UNID	COEFICIENTE	PREÇO UNITÁRIO	TOTAL
I04750S Pedreiro (horista)	ORSE	h	1,00000000	R\$ 19,13	R\$ 19,13
I06111S Servente de obras (horista)	ORSE	h	1,20000000	R\$ 13,65	R\$ 16,38

TOTAL Mão de Obra: R\$ 35,51

VALOR: R\$ 423,80

8.3.1. 100705 TARJETA TIPO LIVRE/OCUPADO PARA PORTA DE BANHEIRO. AF_12/2019 (UN)

Material	FONTE	UNID	COEFICIENTE	PREÇO UNITÁRIO	TOTAL
00011457 TARJETA LIVRE / OCUPADO PARA PORTA DE BANHEIRO, CORPO EM ZAMAC E ESPELHO EM LATAO	SINAPI	UN	1,00000000	R\$ 49,73	R\$ 49,73

TOTAL Material: R\$ 49,73

Mão de Obra com Encargos Complementares	FONTE	UNID	COEFICIENTE	PREÇO UNITÁRIO	TOTAL
88261 CARPINTEIRO DE ESQUADRIA COM ENCARGOS COMPLEMENTARES	SINAPI	H	0,91400000	R\$ 24,85	R\$ 22,71
88316 SERVENTE COM ENCARGOS COMPLEMENTARES	SINAPI	H	0,45700000	R\$ 20,11	R\$ 9,19

TOTAL Mão de Obra com: R\$ 31,90

VALOR: R\$ 81,63

9.1.1. 92540 TRAMA DE MADEIRA COMPOSTA POR RIPAS, CAIBROS E TERÇAS PARA TELHADOS DE MAIS QUE 2 ÁGUAS PARA TELHA DE ENCAIXE DE CERÂMICA OU DE

Equipamento Custo Horário	FONTE	UNID	COEFICIENTE	PREÇO UNITÁRIO	TOTAL
93282 GUINCHO ELÉTRICO DE COLUNA, CAPACIDADE 400 KG, COM MOTO FREIO, MOTOR TRIFÁSICO DE 1,25 CV - CHI DIURNO, AF_03/2016	SINAPI	CHI	0,06020000	R\$ 24,74	R\$ 1,48
93281 GUINCHO ELÉTRICO DE COLUNA, CAPACIDADE 400 KG, COM MOTO FREIO, MOTOR TRIFÁSICO DE 1,25 CV - CHP DIURNO, AF_03/2016	SINAPI	CHP	0,04340000	R\$ 26,04	R\$ 1,13

TOTAL Equipamento Custo: R\$ 2,61

Material	FONTE	UNID	COEFICIENTE	PREÇO UNITÁRIO	TOTAL
00004430 CAIBRO NAO APARELHADO *5 X 6* CM EM MACARANDUBA/MASSARANDUBA, ANGELIM OU EQUIVALENTE DA REGIAO - BRUTA	SINAPI	M	1,97600000	R\$ 13,50	R\$ 26,67
00020247 PREGO DE ACO POLIDO COM CABECA 15 X 15 (1 1/4 X 13)	SINAPI	KG	0,07000000	R\$ 15,25	R\$ 1,06
00039027 PREGO DE ACO POLIDO COM CABECA 19 X 36 (3 1/4 X 9)	SINAPI	KG	0,05000000	R\$ 13,76	R\$ 0,68
00040588 PREGO DE ACO POLIDO COM CABECA 22 X 48 (4 1/4 X 5)	SINAPI	KG	0,03000000	R\$ 13,87	R\$ 0,41
00004408 RIPA NAO APARELHADA, *1,5 X 5* CM, EM MACARANDUBA/MASSARANDUBA, ANGELIM OU EQUIVALENTE DA REGIAO - BRUTA	SINAPI	M	3,31300000	R\$ 2,57	R\$ 8,51
00004425 VIGA NAO APARELHADA *6 X 12* CM, EM MACARANDUBA/MASSARANDUBA, ANGELIM OU EQUIVALENTE DA REGIAO - BRUTA	SINAPI	M	0,66300000	R\$ 28,55	R\$ 18,92

TOTAL Material: R\$ 56,25

Mão de Obra com Encargos Complementares	FONTE	UNID	COEFICIENTE	PREÇO UNITÁRIO	TOTAL
88239 AJUDANTE DE CARPINTEIRO COM ENCARGOS COMPLEMENTARES	SINAPI	H	0,48400000	R\$ 21,00	R\$ 10,16
88262 CARPINTEIRO DE FORMAS COM ENCARGOS COMPLEMENTARES	SINAPI	H	0,64100000	R\$ 25,63	R\$ 16,42

TOTAL Mão de Obra com: R\$ 26,58

VALOR: R\$ 85,44

9.1.2. C2201 RETELHAMENTO C/ TELHA CERÂMICA COM 50% NOVA (M2)

Material	FONTE	UNID	COEFICIENTE	PREÇO UNITÁRIO	TOTAL
I2045 TELHA CERÂMICA COLONIAL	SEINFRA	UN	15,00000000	R\$ 0,7100	R\$ 10,6500

TOTAL Material: R\$ 10,6500

Mão de Obra	FONTE	UNID	COEFICIENTE	PREÇO UNITÁRIO	TOTAL
I2391 PEDREIRO	SEINFRA	H	1,10000000	R\$ 24,1600	R\$ 26,5760
I2543 SERVENTE	SEINFRA	H	1,10000000	R\$ 18,4600	R\$ 20,3060

TOTAL Mão de Obra: R\$ 46,8820

VALOR: R\$ 57,53

9.2.1. 160327 RUFO EXTERNO/INTERNO EM CHAPA DE AÇO GALVANIZADO NÚMERO 26, CORTE DE 33 CM, INCLUSO IÇAMENTO. AF_07/2019 (M)

Equipamento Custo Horário	FONTE	UNID	COEFICIENTE	PREÇO UNITÁRIO	TOTAL
93282 GUINCHO ELÉTRICO DE COLUNA, CAPACIDADE 400 KG, COM MOTO FREIO, MOTOR TRIFÁSICO DE 1,25 CV - CHI DIURNO, AF_03/2016	SINAPI	CHI	0,01830000	R\$ 24,74	R\$ 0,45
93281 GUINCHO ELÉTRICO DE COLUNA, CAPACIDADE 400 KG, COM MOTO FREIO, MOTOR TRIFÁSICO DE 1,25 CV - CHP DIURNO, AF_03/2016	SINAPI	CHP	0,01320000	R\$ 26,04	R\$ 0,34

TOTAL Equipamento Custo: R\$ 0,79

Material	FONTE	UNID	COEFICIENTE	PREÇO UNITÁRIO	TOTAL
----------	-------	------	-------------	----------------	-------

COMPOSIÇÕES DE CUSTOS

OBRA: CONCLUSÃO DA CONSTRUÇÃO DE UMA ESCOLA 4 SALAS NA LOCALIDADE DE ÁGUA FRIA - PADRÃO FNDE, COM ID: 1015339
LOCAL: LOCALIDADE DE ÁGUA FRIA, TAMBORIL - CE
CLIENTE: PREFEITURA MUNICIPAL DE TAMBORIL
FONTE: TABELA SINAPI - CE 10/2024 COM DESONERAÇÃO | SEINFRA 028.1 COM DESONERAÇÃO | ORSE 09/2024 COM DESONERAÇÃO | SP OBRAS 195 COM DESONERAÇÃO
BDI: 27.29% DE ACORDO COM ACÓRDÃO N°2622/2013-TCU
DATA: 29 DE NOVEMBRO DE 2024



00005061	PREGO DE ACO POLIDO COM CABECA 18 X 27 (2 1/2 X 10)	SINAPI	KG	0.00800000	R\$ 13,54	R\$ 0,10
00005104	REBITE DE REPUXO EM ALUMINIO VAZADO, DIAMETRO 3,2 X 8 MM DE COMPRIMENTO (1KG = 1025 UNIDADES)	SINAPI	KG	0.00160000	R\$ 69,61	R\$ 0,11
00001113	RUFO EXTERNO/INTERNO DE CHAPA DE ACO GALVANIZADA NUM 26, CORTE 33 CM	SINAPI	M	1.05000000	R\$ 27,12	R\$ 28,47
00000142	SELANTE ELASTICO MONOCOMPONENTE A BASE DE POLIURETANO (PU) PARA JUNTAS DIVERSAS	SINAPI	310ML	0.21100000	R\$ 38,65	R\$ 8,15
00013368	SOLDA EM BARRA DE ESTANHO-CHUMBO 50/50	SINAPI	KG	0.05900000	R\$ 216,70	R\$ 12,78
TOTAL Material:					R\$ 49,61	

Mão de Obra com Encargos Complementares		FONTE	UNID	COEFICIENTE	PREÇO UNITÁRIO	TOTAL
88316	SERVENTE COM ENCARGOS COMPLEMENTARES	SINAPI	H	0.23900000	R\$ 20,11	R\$ 4,80
88323	TELHADISTA COM ENCARGOS COMPLEMENTARES	SINAPI	H	0.14500000	R\$ 25,41	R\$ 3,68
TOTAL Mão de Obra com					R\$ 8,48	
VALOR:					R\$ 58,88	

10.2.1. FNDE 295 REVESTIMENTO CERÂMICO PARA PAREDES INTERNAS COM PLACAS TIPO ESMALTADA EXTRA DE DIMENSÕES 10X10 CM, APLICADAS NA ALTURA INTEIRA

Material		FONTE	UNID	COEFICIENTE	PREÇO UNITÁRIO	TOTAL
00001381	ARGAMASSA COLANTE AC I PARA CERAMICAS	SINAPI	KG	4,91000000	R\$ 1,07	R\$ 5,25
00034357	REJUNTE CIMENTICIO, QUALQUER COR	SINAPI	KG	0,42200000	R\$ 6,28	R\$ 2,65
00000536	REVESTIMENTO EM CERAMICA ESMALTADA, PEI MENOR OU IGUAL A 3, FORMATO MENOR OU IGUAL A 2025 CM2	SINAPI	M2	1,05530000	R\$ 37,39	R\$ 39,46
					TOTAL Material:	R\$ 47,36

Mão de Obra com Encargos Complementares		FONTE	UNID	COEFICIENTE	PREÇO UNITÁRIO	TOTAL
88256	AZULEJISTA OU LADRILHISTA COM ENCARGOS COMPLEMENTARES	SINAPI	H	0.53410000	R\$ 25,83	R\$ 13,80
88316	SERVENTE COM ENCARGOS COMPLEMENTARES	SINAPI	H	0.26860000	R\$ 20,11	R\$ 5,40
TOTAL Mão de Obra com					R\$ 19,20	
VALOR:					R\$ 66,56	

11.2.1. 87251 REVESTIMENTO CERÂMICO PARA PISO COM PLACAS TIPO ESMALTADA DE DIMENSÕES 45X45 CM APLICADA EM AMBIENTES DE ÁREA MAIOR QUE 10 M2.

Material		FONTE	UNID	COEFICIENTE	PREÇO UNITÁRIO	TOTAL
00001381	ARGAMASSA COLANTE AC I PARA CERAMICAS	SINAPI	KG	9,13250000	R\$ 1,07	R\$ 9,77
00001287	PISO EM CERAMICA ESMALTADA, COR LISA, PEI MAIOR OU IGUAL A 4, FORMATO MENOR OU IGUAL A 2025 CM2	SINAPI	M2	1,06000000	R\$ 40,19	R\$ 42,60
00034357	REJUNTE CIMENTICIO, QUALQUER COR	SINAPI	KG	0,18800000	R\$ 6,28	R\$ 1,18
					TOTAL Material:	R\$ 53,55

Mão de Obra com Encargos Complementares		FONTE	UNID	COEFICIENTE	PREÇO UNITÁRIO	TOTAL
88256	AZULEJISTA OU LADRILHISTA COM ENCARGOS COMPLEMENTARES	SINAPI	H	0.25370000	R\$ 25,83	R\$ 6,55
88316	SERVENTE COM ENCARGOS COMPLEMENTARES	SINAPI	H	0.13080000	R\$ 20,11	R\$ 2,63
TOTAL Mão de Obra com					R\$ 9,18	
VALOR:					R\$ 62,73	

11.3.1. 94992 EXECUÇÃO DE PASSEIO (CALÇADA) OU PISO DE CONCRETO COM CONCRETO MOLDADO IN LOCO, FEITO EM OBRA, ACABAMENTO CONVENCIONAL, ESPESURA

Material		FONTE	UNID	COEFICIENTE	PREÇO UNITÁRIO	TOTAL
00005068	PREGO DE ACO POLIDO COM CABECA 17 X 21 (2 X 11)	SINAPI	KG	0.02400000	R\$ 13,77	R\$ 0,33
00004517	SARRAFO "2,5 X 7,5" CM EM PINUS, MISTA OU EQUIVALENTE DA REGIAO - BRUTA	SINAPI	M	0.45000000	R\$ 3,87	R\$ 1,74
00007156	TELA DE ACO SOLDADA NERVURADA, CA-60, Q-196, (3,11 KG/M2), DIAMETRO DO FIO = 5,0 MM, LARGURA = 2,45 M, ESPACAMENTO DA MALHA = 10 X 10 CM	SINAPI	M2	1.08160000	R\$ 28,33	R\$ 30,64
TOTAL Material:						R\$ 32,71

Mão de Obra com Encargos Complementares		FONTE	UNID	COEFICIENTE	PREÇO UNITÁRIO	TOTAL
88262	CARPINTEIRO DE FORMAS COM ENCARGOS COMPLEMENTARES	SINAPI	H	0.09760000	R\$ 25,63	R\$ 2,50
88309	PEDREIRO COM ENCARGOS COMPLEMENTARES	SINAPI	H	0.14830000	R\$ 25,97	R\$ 3,85
88316	SERVENTE COM ENCARGOS COMPLEMENTARES	SINAPI	H	0.24590000	R\$ 20,11	R\$ 4,94
TOTAL Mão de Obra com					R\$ 11,29	

Serviço		FONTE	UNID	COEFICIENTE	PREÇO UNITÁRIO	TOTAL
94964	CONCRETO FCK = 20MPa, TRAÇO 1:2,7:3 (EM MASSA SECA DE CIMENTO/ AREIA MÉDIA/ BRITA 1) - PREPARO MECÂNICO COM BETONEIRA 400 L. AF_05/2021	SINAPI	M3	0.07390000	R\$ 496.64	R\$ 36,70
					TOTAL Serviço:	R\$ 36,70
					VALOR:	R\$ 80,70

12.1.1. 98689 SOLEIRA EM GRANITO, LARGURA 15 CM, ESPESURA 2,0 CM. AF_09/2020 (M)

Material		FONTE	UNID	COEFICIENTE	PREÇO UNITÁRIO	TOTAL
00037595	ARGAMASSA COLANTE TIPO AC III	SINAPI	KG	1,29000000	R\$ 3,29	R\$ 4,24
00020232	SOLEIRA EM GRANITO, POLIDO, TIPO ANDORINHA/ QUARTZ/ CASTELO/ CORUMBA OU OUTROS EQUIVALENTES DA REGIAO, L= "15" CM, E= "2,0" CM	SINAPI	M	1,00000000	R\$ 81,11	R\$ 81,11
					TOTAL Material:	R\$ 85,35

Mão de Obra com Encargos Complementares		FONTE	UNID	COEFICIENTE	PREÇO UNITÁRIO	TOTAL
88274	MARMORISTA/GRANITEIRO COM ENCARGOS COMPLEMENTARES	SINAPI	H	0.54700000	R\$ 25,44	R\$ 13,91
88316	SERVENTE COM ENCARGOS COMPLEMENTARES	SINAPI	H	0.27300000	R\$ 20,11	R\$ 5,49
TOTAL Mão de Obra com					R\$ 19,40	
VALOR:					R\$ 104,75	

12.2.1. 00949 RODAPÉ CERAMICO DE 7CM DE ALTURA COM PLACAS TIPO ESMALTADA DE DIMENSÕES 45X45CM, AF_02/2023 (M)

Material		FONTE	UNID	COEFICIENTE	PREÇO UNITÁRIO	TOTAL
00001381	ARGAMASSA COLANTE AC I PARA CERAMICAS	SINAPI	KG	0.63920000	R\$ 1,07	R\$ 0,68

COMPOSIÇÕES DE CUSTOS

OBRA: CONCLUSÃO DA CONSTRUÇÃO DE UMA ESCOLA 4 SALAS NA LOCALIDADE DE ÁGUA FRIA - PADRÃO FNDE, COM ID: 1015339
 LOCAL: LOCALIDADE DE ÁGUA FRIA, TAMBORIL - CE
 CLIENTE: PREFEITURA MUNICIPAL DE TAMBORIL
 FONTE: TABELA SINAPI - CE 10/2024 COM DESONERAÇÃO | SEINFRA 028,1 COM DESONERAÇÃO | ORSE 09/2024 COM DESONERAÇÃO | SP OBRAS 195 COM DESONERAÇÃO
 BDI: 27,29% DE ACORDO COM ACORDÃO N°2622/2013-TCU
 DATA: 29 DE NOVEMBRO DE 2024



00001287	PISO EM CERÂMICA ESMALTADA, COR LISA, PEI MAIOR OU IGUAL A 4, FORMATO MENOR OU IGUAL A 2025 CM2	SINAPI	M2	0.15000000	R\$ 40,19	R\$ 6,02
00034357	REJUNTE CIMENTICIO, QUALQUER COR	SINAPI	KG	0.09000000	R\$ 6,28	R\$ 0,56
TOTAL Material:					R\$ 7,26	
Mão de Obra com Encargos Complementares						
88256	AZULEJISTA OU LADRILHISTA COM ENCARGOS COMPLEMENTARES	SINAPI	H	0.07640000	R\$ 25,83	R\$ 1,97
88316	SERVENTE COM ENCARGOS COMPLEMENTARES	SINAPI	H	0.02960000	R\$ 20,11	R\$ 0,59
TOTAL Mão de Obra com					R\$ 2,56	
VALOR:					R\$ 9,82	

13.1.1. 88485 PINTURA LÁTEX ACRILICA PREMIUM, APLICAÇÃO MANUAL EM PAREDES, DUAS DEMÃOS, AF_04/2023 (M2)

Material		FONTE	UNID	COEFICIENTE	PREÇO UNITÁRIO	TOTAL
00007353	TINTA LÁTEX ACRILICA PREMIUM, COR BRANCO FOSCO	SINAPI	L	0.22850000	R\$ 30,79	R\$ 7,03
TOTAL Material:					R\$ 7,03	
Mão de Obra com Encargos Complementares						
88310	PINTOR COM ENCARGOS COMPLEMENTARES	SINAPI	H	0.16310000	R\$ 27,47	R\$ 4,48
88316	SERVENTE COM ENCARGOS COMPLEMENTARES	SINAPI	H	0.05440000	R\$ 20,11	R\$ 1,09
TOTAL Mão de Obra com					R\$ 5,57	
VALOR:					R\$ 12,60	

13.1.2. 88488 PINTURA LÁTEX ACRILICA PREMIUM, APLICAÇÃO MANUAL EM TETO, DUAS DEMÃOS, AF_04/2023 (M2)

Material		FONTE	UNID	COEFICIENTE	PREÇO UNITÁRIO	TOTAL
00007356	TINTA LÁTEX ACRILICA PREMIUM, COR BRANCO FOSCO	SINAPI	L	0.22850000	R\$ 30,79	R\$ 7,03
TOTAL Material:					R\$ 7,03	
Mão de Obra com Encargos Complementares						
88310	PINTOR COM ENCARGOS COMPLEMENTARES	SINAPI	H	0.22700000	R\$ 27,47	R\$ 6,23
88316	SERVENTE COM ENCARGOS COMPLEMENTARES	SINAPI	H	0.07570000	R\$ 20,11	R\$ 1,52
TOTAL Mão de Obra com					R\$ 7,75	
VALOR:					R\$ 14,78	

13.1.3. 88497 EMASSAMENTO COM MASSA LÁTEX, APLICAÇÃO EM PAREDE, DUAS DEMÃOS, LIXAMENTO MANUAL, AF_04/2023 (M2)

Material		FONTE	UNID	COEFICIENTE	PREÇO UNITÁRIO	TOTAL
00003767	LIXA EM FOLHA PARA PAREDE OU MADEIRA, NUMERO 120, COR VERMELHA	SINAPI	UN	0.08020000	R\$ 0,71	R\$ 0,05
00043626	MASSA CORRIDA PARA SUPERFÍCIES DE AMBIENTES INTERNOS	SINAPI	KG	1.33890000	R\$ 2,10	R\$ 2,81
TOTAL Material:					R\$ 2,86	
Mão de Obra com Encargos Complementares						
88310	PINTOR COM ENCARGOS COMPLEMENTARES	SINAPI	H	0.36100000	R\$ 27,47	R\$ 9,91
88316	SERVENTE COM ENCARGOS COMPLEMENTARES	SINAPI	H	0.12030000	R\$ 20,11	R\$ 2,41
TOTAL Mão de Obra com					R\$ 12,32	
VALOR:					R\$ 15,18	

13.2.1. 102219 PINTURA TINTA DE ACABAMENTO (PIGMENTADA) ESMALTE SINTÉTICO ACETINADO EM MADEIRA, 2 DEMÃOS, AF_01/2021 (M2)

Material		FONTE	UNID	COEFICIENTE	PREÇO UNITÁRIO	TOTAL
00005318	DILUENTE AGUARRAS	SINAPI	L	0.01400000	R\$ 20,50	R\$ 0,28
00007311	TINTA ESMALTE SINTÉTICO PREMIUM ACETINADO	SINAPI	L	0.14030000	R\$ 36,93	R\$ 5,13
TOTAL Material:					R\$ 5,46	
Mão de Obra com Encargos Complementares						
88310	PINTOR COM ENCARGOS COMPLEMENTARES	SINAPI	H	0.38050000	R\$ 27,47	R\$ 10,45
TOTAL Mão de Obra com					R\$ 10,45	
VALOR:					R\$ 15,91	

13.2.2. 102214 PINTURA VERNIZ (INCOLOR) ALQUÍDICO EM MADEIRA, USO INTERNO, 2 DEMÃOS, AF_01/2021 (M2)

Material		FONTE	UNID	COEFICIENTE	PREÇO UNITÁRIO	TOTAL
00005318	DILUENTE AGUARRAS	SINAPI	L	0.03040000	R\$ 20,50	R\$ 0,62
00010475	VERNIZ TIPO COPAL PARA MADEIRA, BRILHANTE, USO INTERNO	SINAPI	L	0.20300000	R\$ 33,78	R\$ 6,85
TOTAL Material:					R\$ 7,47	
Mão de Obra com Encargos Complementares						
88310	PINTOR COM ENCARGOS COMPLEMENTARES	SINAPI	H	0.47180000	R\$ 27,47	R\$ 12,96
TOTAL Mão de Obra com					R\$ 12,96	
VALOR:					R\$ 20,43	

13.2.3. 100721 PINTURA COM TINTA ALQUÍDICA DE FUNDO (TIPO ZARÇAO) PULVERIZADA SOBRE SUPERFÍCIES METÁLICAS (EXCETO PERFIL) EXECUTADO EM OBRA (POR

Material		FONTE	UNID	COEFICIENTE	PREÇO UNITÁRIO	TOTAL
00005318	DILUENTE AGUARRAS	SINAPI	L	0.06160000	R\$ 20,50	R\$ 1,26
00007307	FUNDO ANTICORROSIVO PARA METAIS FERROSOS (ZARÇAO)	SINAPI	L	0.20750000	R\$ 38,57	R\$ 7,96
TOTAL Material:					R\$ 9,24	
Mão de Obra com Encargos Complementares						
88310	PINTOR COM ENCARGOS COMPLEMENTARES	SINAPI	H	0.52660000	R\$ 27,47	R\$ 14,46
TOTAL Mão de Obra com					R\$ 14,46	
VALOR:					R\$ 23,70	

COMPOSIÇÕES DE CUSTOS

OBRA: CONCLUSÃO DA CONSTRUÇÃO DE UMA ESCOLA 4 SALAS NA LOCALIDADE DE ÁGUA FRIA - PADRÃO FNDE, COM ID: 1015339
 LOCAL: LOCALIDADE DE ÁGUA FRIA, TAMBORIL - CE
 CLIENTE: PREFEITURA MUNICIPAL DE TAMBORIL
 FONTE: TABELA SINAPI - CE 10/2024 COM DESONERAÇÃO | SEINFRA 028.1 COM DESONERAÇÃO | ORSE 09/2024 COM DESONERAÇÃO | SP OBRAS 195 COM DESONERAÇÃO
 BDI: 27,29% DE ACORDO COM ACÓRDÃO Nº 2622/2013-TCU
 DATA: 29 DE NOVEMBRO DE 2024



14.1.1. S03226 BANCO DE CONCRETO EM ALVENARIA DE TIJOLOS, ASSENTO EM CONCRETO ARMADO, SEM ENCOSTO, PINTADO COM TINTA ACRÍLICA, 2 DEMÃOS (M)

Serviço	FORTE	UNID	COEFICIENTE	PREÇO UNITÁRIO	TOTAL
S00140 Aço CA - 50 Ø 6,3 a 12,5mm, inclusive corte, dobragem, montagem e colocação de ferragens nas formas, para superestruturas e fundações - R1	ORSE	kg	1,60000000	R\$ 12,84	R\$ 20,54
S00151 Alvenaria bloco cerâmico vedação, 9x19x24cm, e=9cm, com argamassa t5 - 1:2,8 (cimento/cal/areia), junta=1cm - Rev.09	ORSE	m2	1,00000000	R\$ 49,92	R\$ 49,92
S00077 Aterro de caixa de edificação, com fornec. de areia, adensada com água	ORSE	m3	0,05000000	R\$ 184,56	R\$ 9,23
S03310 Chapisco em parede com argamassa traço t1 - 1:3 (cimento / areia) - Revisado 08/2015	ORSE	m2	2,00000000	R\$ 6,63	R\$ 13,36
S00096 Concreto simples usinado fck=15mpa, bombeado, lançado e adensado em superestrutura	ORSE	m3	0,02000000	R\$ 566,90	R\$ 11,34
S00115 Forma plana para estruturas, em compensado resinado de 12mm, 02 usos, inclusive escoramento - Rev 02_04/2022	ORSE	m2	0,20000000	R\$ 127,59	R\$ 25,58
S02295 Pintura para exteriores, sobre paredes, com lixamento, aplicação de 01 demão de selador acrílico, 02 demãos de massa acrílica e 02 demãos de tinta acrílica convencional - Rev 03	ORSE	m2	0,90000000	R\$ 47,13	R\$ 42,42
S01906 Reboco ou emboço externo, de parede, com argamassa traço t5 - 1:2,8 (cimento / cal / areia), espessura 2,0 cm	ORSE	m2	0,80000000	R\$ 35,58	R\$ 28,46
				TOTAL Serviço:	R\$ 200,95
				VALOR:	R\$ 200,97

14.2.1. S12280 LAVATÓRIO COM BANCADA EM GRANITO CINZA ANDORINHA, E = 2CM, DIM 2,80X0,60, COM 03 CUBAS DE EMBUTIR DE LOUÇA, SIFÃO AJUSTÁVEL METALIZADO,

Encargos Complementares	FORTE	UNID	COEFICIENTE	PREÇO UNITÁRIO	TOTAL
S10554 Encargos Complementares - Encanador	ORSE	h	4,00000000	R\$ 3,81	R\$ 15,24
S10550 Encargos Complementares - Pedreiro	ORSE	h	4,00000000	R\$ 3,78	R\$ 15,12
S10549 Encargos Complementares - Servente	ORSE	h	4,00000000	R\$ 3,87	R\$ 15,48
				TOTAL Encargos	R\$ 45,84

Material	FORTE	UNID	COEFICIENTE	PREÇO UNITÁRIO	TOTAL
I00718 Cubo de embutir oval branco (Deca - ref. L-37 ou similar)	ORSE	un	3,00000000	R\$ 72,90	R\$ 218,70
I00899 Engate em PVC (ligação flexível), acabamento branco, 1/2" x 30cm, Amanco ou similar	ORSE	un	3,00000000	R\$ 4,84	R\$ 14,52
I12057 Furo em bancada de mármore ou granito para colocação da torneira ou válvula	ORSE	un	3,00000000	R\$ 18,21	R\$ 54,63
I09964 Perfil Alumínio, Tubo Retangular 50,80mm x 25,40mm x 1,20mm (0,484kg/m)	ORSE	m	1,20000000	R\$ 20,72	R\$ 24,86
I12056 Rasgo em bancada de mármore ou granito para colocação de cuba	ORSE	un	3,00000000	R\$ 121,42	R\$ 364,26
I07479 Rodopio em granito cinza andorinha, l=10cm, e=2cm, com acabamento aboleado	ORSE	m	2,80000000	R\$ 63,35	R\$ 177,38
I13133 Sifão ajustável para lavatório copo metalizado 1 x 1 1/2 código de ref. 26916330/ Tigre ou similar,	ORSE	un	3,00000000	R\$ 49,89	R\$ 149,67
I02585 Tampa/bancada de granito cinza andorinha, e=2cm	ORSE	m2	1,68000000	R\$ 510,10	R\$ 856,97
I12051 Testeira em granito cinza andorinha, l=4 cm (de topo) - fornecimento e colocação	ORSE	m	4,00000000	R\$ 38,64	R\$ 154,56
I02257 Torneira para lavatório cromada, DECA, linha targa 1190C40 ou similar	ORSE	un	3,00000000	R\$ 109,80	R\$ 329,70
I02384 Válvula de escoamento para lavatório, DECA 1602C ou similar	ORSE	un	3,00000000	R\$ 47,18	R\$ 141,54
				TOTAL Material:	R\$ 2.486,79

Mão de Obra	FORTE	UNID	COEFICIENTE	PREÇO UNITÁRIO	TOTAL
I02696S Encanador ou bombeiro hidráulico (horista)	ORSE	h	4,00000000	R\$ 19,13	R\$ 76,52
I04750S Pedreiro (horista)	ORSE	h	4,00000000	R\$ 19,13	R\$ 76,52
I06111S Servente de obras (horista)	ORSE	h	4,00000000	R\$ 13,65	R\$ 54,60
				TOTAL Mão de Obra:	R\$ 207,64
				VALOR:	R\$ 2.740,30

14.2.2. S12294 PIA DE COZINHA COM BANCADA EM GRANITO CINZA ANDORINHA, E = 2CM, DIM 3,40X0,60M, COM 02 CUBAS DE AÇO INOX, SIFÃO CROMADO, VÁLVULA

Encargos Complementares	FORTE	UNID	COEFICIENTE	PREÇO UNITÁRIO	TOTAL
S10554 Encargos Complementares - Encanador	ORSE	h	3,00000000	R\$ 3,81	R\$ 11,43
S10550 Encargos Complementares - Pedreiro	ORSE	h	2,00000000	R\$ 3,79	R\$ 7,56
S10549 Encargos Complementares - Servente	ORSE	h	1,00000000	R\$ 3,87	R\$ 3,87
				TOTAL Encargos	R\$ 22,86

Material	FORTE	UNID	COEFICIENTE	PREÇO UNITÁRIO	TOTAL
I01747S Cubo aço inox (aço 304) de embutir com válvula de 3 1/2", de 56 x 33 x 12" cm	ORSE	un	2,00000000	R\$ 199,34	R\$ 398,68
I09964 Perfil Alumínio, Tubo Retangular 50,80mm x 25,40mm x 1,20mm (0,484kg/m)	ORSE	m	1,20000000	R\$ 20,72	R\$ 24,86
I12056 Rasgo em bancada de mármore ou granito para colocação de cuba	ORSE	un	2,00000000	R\$ 121,42	R\$ 242,84
I07479 Rodopio em granito cinza andorinha, l=10cm, e=2cm, com acabamento aboleado	ORSE	m	3,40000000	R\$ 63,35	R\$ 215,39
I02016 Sifão para pia de cozinha ou tanque, DECA ref. 1680.C112, acabamento cromado 1 1/2 x 1 1/2 ou similar,	ORSE	un	2,00000000	R\$ 329,80	R\$ 659,60
I02585 Tampa/bancada de granito cinza andorinha, e=2cm	ORSE	m2	2,04000000	R\$ 510,10	R\$ 1.040,60
I12051 Testeira em granito cinza andorinha, l=4 cm (de topo) - fornecimento e colocação	ORSE	m	4,60000000	R\$ 38,64	R\$ 177,74
I14004 Torneira p/ pia cozinha d=1/2" (Linha Max, Deca, ref.1159-C34 ou similar)	ORSE	un	2,00000000	R\$ 195,45	R\$ 372,90
				TOTAL Material:	R\$ 3.132,81

Mão de Obra	FORTE	UNID	COEFICIENTE	PREÇO UNITÁRIO	TOTAL
I02696S Encanador ou bombeiro hidráulico (horista)	ORSE	h	3,00000000	R\$ 19,13	R\$ 57,39
I04750S Pedreiro (horista)	ORSE	h	2,00000000	R\$ 19,13	R\$ 38,26
I06111S Servente de obras (horista)	ORSE	h	1,00000000	R\$ 13,65	R\$ 13,65
				TOTAL Mão de Obra:	R\$ 109,30
				VALOR:	R\$ 3.242,11

14.2.3. FNDE 40 BANCADA DE GRANITO CINZA ANDORINHA, INCLUSIVE PASSA PRATOS, ESPESSURA 2 CM - FORNECIMENTO E INSTALAÇÃO (M2)

Material	FORTE	UNID	COEFICIENTE	PREÇO UNITÁRIO	TOTAL
00011795 GRANITO PARA BANCADA, POLIDO, TIPO ANDORINHA/ QUARTZ/ CASTELO/ COPUMBA OU OUTROS EQUIVALENTES DA REGIÃO, E= 2,5" CM	SINAPI	M2	1,00000000	R\$ 581,13	R\$ 581,13
00004823 MASSA PLÁSTICA PARA MARMORE/GRANITO	SINAPI	KG	0,38440000	R\$ 48,53	R\$ 18,65
00037329 REJUNTE EPOXI, QUALQUER COR	SINAPI	KG	0,01540000	R\$ 132,53	R\$ 2,04
				TOTAL Material:	R\$ 601,82

COMPOSIÇÕES DE CUSTOS

OBRA: CONCLUSÃO DA CONSTRUÇÃO DE UMA ESCOLA 4 SALAS NA LOCALIDADE DE ÁGUA FRIA - PADRÃO FNDE, COM ID: 1015339

LOCAL: LOCALIDADE DE ÁGUA FRIA, TAMBORIL - CE

CLIENTE: PREFEITURA MUNICIPAL DE TAMBORIL

FONTE: TABELA SINAPI - CE 10/2024 COM DESONERAÇÃO | SEINFRA 028.1 COM DESONERAÇÃO | ORSE 09/2024 COM DESONERAÇÃO | SP OBRAS 195 COM DESONERAÇÃO

BDI: 27,29% DE ACORDO COM ACÓRDÃO N°2622/2013-TCU

DATA: 29 DE NOVEMBRO DE 2024



Mão de Obra com Encargos Complementares	FONTE	UNID	COEFICIENTE	PREÇO UNITÁRIO	TOTAL
88274 MARMORISTA/GRANITEIRO COM ENCARGOS COMPLEMENTARES	SINAPI	H	1,92090000	R\$ 25,44	R\$ 48,87
88316 SERVENTE COM ENCARGOS COMPLEMENTARES	SINAPI	H	2,00000000	R\$ 20,11	R\$ 40,22
TOTAL Mão de Obra com					R\$ 89,09
VALOR:					R\$ 690,91

14.2.4. S04695 BANCADA EM GRANITO CINZA ANDORINHA P/LABORATORIO DE INFORMATICA, ESP=2,0CM, H=72CM E LARG=80CM (M)

Serviço	FONTE	UNID	COEFICIENTE	PREÇO UNITÁRIO	TOTAL
S00155 Alvenaria tijolo cerâmico maciço (5x9x19), esp = 0,09m (singela), com argamassa traço (5 - 1:2:8 (cimento / cal / areia) c/ junta de 2,0cm - R1	ORSE	m2	0,34000000	R\$ 108,36	R\$ 36,84
S00126 Concreto simples fabricado na obra, fck=15 mpa, lançado e adensado	ORSE	m3	0,04140000	R\$ 578,97	R\$ 23,97
S03170 Forma plana para estruturas, em compensado resinado de 10mm, 03 usos, inclusive escumamento - Revisada 07.2015	ORSE	m2	0,89600000	R\$ 75,60	R\$ 67,74
S03639 Fornecimento e instalação de tela aço soldada nervurada CA-60, Q-283, malha 10x10cm, ferro 6,02mm (4,48 kg/m2), painel 2,45x6,0m, Telcon ou similar	ORSE	m2	0,84000000	R\$ 48,56	R\$ 40,79
S01912 Revestimento cerâmico para parede, 15 x 15 cm, azulejo branco, tipo "A", aplicado com argamassa industrializada ac-1, rejuntado, exclusivo emboço	ORSE	m2	0,73000000	R\$ 32,00	R\$ 23,36
S03163 Tampo de balcão em granito cinza andorinha, c=2cm	ORSE	m2	1,30000000	R\$ 557,37	R\$ 724,58
TOTAL Serviço:					R\$ 917,28
VALOR:					R\$ 917,34

14.2.5. 23.08.040 ARMÁRIO/GABINETE EMBUTIDO EM MDF SOB MEDIDA, REVESTIDO EM LAMINADO MELAMÍNICO, COM PORTAS E PRATELEIRAS (M2)

Material	FONTE	UNID	COEFICIENTE	PREÇO UNITÁRIO	TOTAL
H.02.000.090 Armário/gabinete embutido em MDF sob medida, revestido em laminado melamínico, com portas, prateleiras e ferragens - instalado	SP Obras	M2	1,0000	R\$ 2.322,26	R\$ 2.322,26
TOTAL Material:					R\$ 2.322,26
VALOR:					R\$ 2.322,26

14.3.1. S08179 QUADRO ESCOLAR COM PORTA GIZ E MOLDURA EM MADEIRA (1/2 FÓRMICA BRILHANTE E 1/2 VERDE) (M2)

Encargos Complementares	FONTE	UNID	COEFICIENTE	PREÇO UNITÁRIO	TOTAL
S10550 Encargos Complementares - Pedreiro	ORSE	h	2,00000000	R\$ 3,78	R\$ 7,56
S10549 Encargos Complementares - Servente	ORSE	h	2,00000000	R\$ 3,87	R\$ 7,74
TOTAL Encargos					R\$ 15,30
Material	FONTE	UNID	COEFICIENTE	PREÇO UNITÁRIO	TOTAL
I04374S Bucha de nylon sem aba s10	ORSE	un	9,00000000	R\$ 0,22	R\$ 1,98
I01338S Chapa de laminado melamínico, liso brilhante, de 1,25 x 3,08 metros, espessura = 0,8 milímetros	ORSE	m2	0,50000000	R\$ 62,40	R\$ 31,20
I01339S Cola a base de resina sintética para chapa de laminado melamínico e outros	ORSE	kg	0,07000000	R\$ 62,56	R\$ 4,38
I01691 Parafuso metal 2 1/2" x 12 p/ bucha s-10	ORSE	un	9,00000000	R\$ 0,87	R\$ 7,83
I06186S Rodapé de madeira maciça cumaru/ipe chapmanhe ou equivalente da região, 1,5 x 7 cm	ORSE	m	2,20000000	R\$ 20,25	R\$ 44,55
I01987 Rodapé madeira, 10 x 1,5cm	ORSE	m	0,80000000	R\$ 11,54	R\$ 9,23
TOTAL Material:					R\$ 99,17
Mão de Obra	FONTE	UNID	COEFICIENTE	PREÇO UNITÁRIO	TOTAL
I04750S Pedreiro (horista)	ORSE	h	2,00000000	R\$ 19,13	R\$ 38,26
I06111S Servente de obras (horista)	ORSE	h	2,00000000	R\$ 13,65	R\$ 27,30
TOTAL Mão de Obra:					R\$ 65,56
Serviço	FONTE	UNID	COEFICIENTE	PREÇO UNITÁRIO	TOTAL
S00096 Concreto simples usinado fck=15mpa, bombeado, lançado e adensado em superestrutura	ORSE	m3	0,00600000	R\$ 566,50	R\$ 3,40
S02278, Emassamento de superfície, com aplicação de 01 demão de massa corrida, fixamento e retoques - R1	ORSE	m2	0,50000000	R\$ 11,12	R\$ 5,56
S02289 Pintura para interiores, sobre paredes ou tetos, com fixamento, aplicação de 01 demão de líquido selador e 02 demãos de tinta pva latex convencional para interiores	ORSE	m2	0,50000000	R\$ 24,31	R\$ 12,16
TOTAL Serviço:					R\$ 21,12
VALOR:					R\$ 201,17

14.3.2. S02387 QUADRO ESCOLAR EM FÓRMICA BRANCA COM MOLDURA (M2)

Encargos Complementares	FONTE	UNID	COEFICIENTE	PREÇO UNITÁRIO	TOTAL
S10551 Encargos Complementares - Carpinteiro	ORSE	h	3,00000000	R\$ 3,77	R\$ 11,31
S10553 Encargos Complementares - Pintor	ORSE	h	1,50000000	R\$ 3,95	R\$ 5,93
S10549 Encargos Complementares - Servente	ORSE	h	2,50000000	R\$ 3,67	R\$ 9,68
TOTAL Encargos					R\$ 26,92
Material	FONTE	UNID	COEFICIENTE	PREÇO UNITÁRIO	TOTAL
I01338S Chapa de laminado melamínico, liso brilhante, de 1,25 x 3,08 metros, espessura = 0,8 milímetros	ORSE	m2	1,05000000	R\$ 52,40	R\$ 55,02
I01339S Cola a base de resina sintética para chapa de laminado melamínico e outros	ORSE	kg	0,10000000	R\$ 52,56	R\$ 5,26
I00632 Compensado resinado 20mm - Madeirit ou similar	ORSE	m2	1,21000000	R\$ 55,33	R\$ 66,95
I03767S Lixa em folha para parede ou madeira, numero 120, cor vermelha	ORSE	un	0,60000000	R\$ 0,29	R\$ 0,53
I01623 Moldura de madeira 10 x 1,5 cm	ORSE	m	4,00000000	R\$ 25,37	R\$ 101,48
I05067S Pregos de aço polido com cabeça 16 x 24 (2 1/4 x 12)	ORSE	kg	0,20000000	R\$ 17,13	R\$ 3,43
I02424 Verniz poliuretano	ORSE	l	0,50000000	R\$ 32,36	R\$ 16,18
TOTAL Material:					R\$ 260,35
Mão de Obra	FONTE	UNID	COEFICIENTE	PREÇO UNITÁRIO	TOTAL
I01213S Carpinteiro de formas para concreto (horista)	ORSE	h	3,00000000	R\$ 19,13	R\$ 57,39
I04783S Pintor (horista)	ORSE	h	1,50000000	R\$ 19,13	R\$ 28,70
I06111S Servente de obras (horista)	ORSE	h	2,50000000	R\$ 13,65	R\$ 34,13
TOTAL Mão de Obra:					R\$ 120,22

COMPOSIÇÕES DE CUSTOS	
OBRA: CONCLUSÃO DA CONSTRUÇÃO DE UMA ESCOLA 4 SALAS NA LOCALIDADE DE ÁGUA FRIA - PADRÃO FNDE, COM 1015339	
LOCAL: LOCALIDADE DE ÁGUA FRIA, TAMBORIL - CE	
CLIENTE: PREFEITURA MUNICIPAL DE TAMBORIL	
FONTE: TABELA SINAPI - CE 10/2024 COM DESONERAÇÃO SEINFRA 028,1 COM DESONERAÇÃO ORSE 09/2024 COM DESONERAÇÃO SP OBRAS 195 COM DESONERAÇÃO	
BDI: 27,29% DE ACORDO COM ACÓRDÃO Nº2622*/2013-TCU	
DATA: 29 DE NOVEMBRO DE 2024	

VALOR: R\$ 407,54

14.3.3. S61777 PRATELEIRA EM COMPENSADO, REVESTIDA COM LAMINADO (M2)

Encargos Complementares		FONTE	UNID	COEFICIENTE	PREÇO UNITÁRIO	TOTAL
S10551	Encargos Complementares - Carpinteiro	ORSE	h	1,00000000	R\$ 3,77	R\$ 3,77
S10549	Encargos Complementares - Servente	ORSE	h	1,00000000	R\$ 3,87	R\$ 3,87
TOTAL Encargos						R\$ 7,64
Material		FONTE	UNID	COEFICIENTE	PREÇO UNITÁRIO	TOTAL
I01689	Parafuso de fixação com bucha plástica 8 mm	ORSE	cj	4,00000000	R\$ 0,96	R\$ 3,84
I01882	Prateleira em compensado, revestida com laminado	ORSE	m2	1,00000000	R\$ 405,77	R\$ 405,77
TOTAL Material:						R\$ 409,61
Mão de Obra		FONTE	UNID	COEFICIENTE	PREÇO UNITÁRIO	TOTAL
I012135	Carpinteiro de formas para concreto (horista)	ORSE	h	1,00000000	R\$ 19,13	R\$ 19,13
I061115	Servente de obras (horista)	ORSE	h	1,00000000	R\$ 13,65	R\$ 13,65
TOTAL Mão de Obra:						R\$ 32,78
VALOR:						R\$ 450,05

14.4.1. 101909 EXTINTOR DE INCÊNDIO PORTÁTIL COM CARGA DE PQS DE 6 KG, CLASSE BC - FORNECIMENTO E INSTALAÇÃO. AF_10/2020_PE (UN)

Material		FONTE	UNID	COEFICIENTE	PREÇO UNITÁRIO	TOTAL
00004350	BUCHA DE NYLON, DIAMETRO DO FURO 8 MM, COMPRIMENTO 40 MM, COM PARAFUSO DE ROSCA SOBERBA, CABECA CHATA, FENDA SIMPLES, 4,8 X 50 MM	SINAPI	UN	2,00000000	R\$ 0,75	R\$ 1,50
00010892	EXTINTOR DE INCENDIO PORTATIL COM CARGA DE PO QUIMICO SECO (PQS) DE 6 KG, CLASSE BC	SINAPI	UN	1,00000000	R\$ 282,50	R\$ 282,50
TOTAL Material:						R\$ 284,00
Mão de Obra com Encargos Complementares		FONTE	UNID	COEFICIENTE	PREÇO UNITÁRIO	TOTAL
85248	AUXILIAR DE ENCANADOR OU BOMBEIRO HIDRÁULICO COM ENCARGOS COMPLEMENTARES	SINAPI	H	0,45740000	R\$ 20,49	R\$ 9,37
88267	ENCANADOR OU BOMBEIRO HIDRÁULICO COM ENCARGOS COMPLEMENTARES	SINAPI	H	0,45740000	R\$ 25,21	R\$ 11,53
TOTAL Mão de Obra com						R\$ 20,90
VALOR:						R\$ 304,90

14.5.1. 97510 CURVA 90 GRAUS, EM AÇO, CONEXÃO SOLDADA, DN 20 (3/4"), INSTALADO EM RAMAIS E SUB-RAMAIS DE GÁS - FORNECIMENTO E INSTALAÇÃO. AF_10/2020 (UN)

Material		FONTE	UNID	COEFICIENTE	PREÇO UNITÁRIO	TOTAL
00040380	CURVA 90 GRAUS EM AÇO CARBONO, RAIO CURTO, SOLDAVEL, PRESSÃO 3 000 LBS, DN 3/4"	SINAPI	UN	1,00000000	R\$ 27,85	R\$ 27,85
00011902	ELETRODO REVESTIDO AWS - E6013, DIAMETRO IGUAL A 2,50 MM	SINAPI	KG	0,01200000	R\$ 42,76	R\$ 0,51
TOTAL Material:						R\$ 28,36
Mão de Obra com Encargos Complementares		FONTE	UNID	COEFICIENTE	PREÇO UNITÁRIO	TOTAL
85248	AUXILIAR DE ENCANADOR OU BOMBEIRO HIDRÁULICO COM ENCARGOS COMPLEMENTARES	SINAPI	H	0,29400000	R\$ 20,49	R\$ 6,02
88267	ENCANADOR OU BOMBEIRO HIDRÁULICO COM ENCARGOS COMPLEMENTARES	SINAPI	H	0,29400000	R\$ 25,21	R\$ 7,41
88317	SOLDADOR COM ENCARGOS COMPLEMENTARES	SINAPI	H	0,29400000	R\$ 26,73	R\$ 7,85
TOTAL Mão de Obra com						R\$ 21,28
VALOR:						R\$ 49,64

14.5.2. 92705 TÊ, EM FERRO GALVANIZADO, CONEXÃO ROSQUEADA, DN 20 (3/4"), INSTALADO EM RAMAIS E SUB-RAMAIS DE GÁS - FORNECIMENTO E INSTALAÇÃO.

Material		FONTE	UNID	COEFICIENTE	PREÇO UNITÁRIO	TOTAL
00003148	FITA VEDA ROSCA EM ROLOS DE 18 MM X 50 M (L X C)	SINAPI	UN	0,01600000	R\$ 14,56	R\$ 0,23
00007307	FUNDO ANTICORROSIVO PARA METAIS FERROSOS (ZARCAO)	SINAPI	L	0,00400000	R\$ 38,57	R\$ 0,15
00006295	TÊ DE FERRO GALVANIZADO, DE 3/4"	SINAPI	UN	1,00000000	R\$ 14,98	R\$ 14,98
TOTAL Material:						R\$ 15,36
Mão de Obra com Encargos Complementares		FONTE	UNID	COEFICIENTE	PREÇO UNITÁRIO	TOTAL
85248	AUXILIAR DE ENCANADOR OU BOMBEIRO HIDRÁULICO COM ENCARGOS COMPLEMENTARES	SINAPI	H	0,59300000	R\$ 20,49	R\$ 12,15
88267	ENCANADOR OU BOMBEIRO HIDRÁULICO COM ENCARGOS COMPLEMENTARES	SINAPI	H	0,59300000	R\$ 25,21	R\$ 14,94
TOTAL Mão de Obra com						R\$ 27,09
VALOR:						R\$ 42,45

14.5.3. 103029 REGISTRO OU REGULADOR DE GÁS DE COZINHA - FORNECIMENTO E INSTALAÇÃO. AF_09/2021 (UN)

Material		FONTE	UNID	COEFICIENTE	PREÇO UNITÁRIO	TOTAL
00003148	FITA VEDA ROSCA EM ROLOS DE 18 MM X 50 M (L X C)	SINAPI	UN	0,01600000	R\$ 14,56	R\$ 0,15
00011756	REGISTRO OU REGULADOR DE GAS COZINHA, VAZÃO DE 2 KG/H, 2,8 KPA	SINAPI	UN	1,00000000	R\$ 41,07	R\$ 41,07
TOTAL Material:						R\$ 41,22
Mão de Obra com Encargos Complementares		FONTE	UNID	COEFICIENTE	PREÇO UNITÁRIO	TOTAL
85248	AUXILIAR DE ENCANADOR OU BOMBEIRO HIDRÁULICO COM ENCARGOS COMPLEMENTARES	SINAPI	H	0,11020000	R\$ 20,49	R\$ 2,25
88267	ENCANADOR OU BOMBEIRO HIDRÁULICO COM ENCARGOS COMPLEMENTARES	SINAPI	H	0,11020000	R\$ 25,21	R\$ 2,77
TOTAL Mão de Obra com						R\$ 5,02
VALOR:						R\$ 46,24

14.5.4. 92695 LUVA, EM FERRO GALVANIZADO, CONEXÃO ROSQUEADA, DN 20 (3/4"), INSTALADO EM RAMAIS E SUB-RAMAIS DE GÁS - FORNECIMENTO E INSTALAÇÃO.

Material		FONTE	UNID	COEFICIENTE	PREÇO UNITÁRIO	TOTAL
00003148	FITA VEDA ROSCA EM ROLOS DE 18 MM X 50 M (L X C)	SINAPI	UN	0,01600000	R\$ 14,56	R\$ 0,16
00007307	FUNDO ANTICORROSIVO PARA METAIS FERROSOS (ZARCAO)	SINAPI	L	0,00300000	R\$ 38,57	R\$ 0,11
00003909	LUVA DE FERRO GALVANIZADO, COM ROSCA BSP, DE 3/4"	SINAPI	UN	1,00000000	R\$ 9,20	R\$ 9,20
TOTAL Material:						R\$ 9,47

COMPOSIÇÕES DE CUSTOS

OBRA: CONCLUSÃO DA CONSTRUÇÃO DE UMA ESCOLA 4 SALAS NA LOCALIDADE DE ÁGUA FRIA - PADRÃO FNDE, COM ID: 1015339
LOCAL: LOCALIDADE DE ÁGUA FRIA, TAMBORIL - CE
CLIENTE: PREFEITURA MUNICIPAL DE TAMBORIL
FONTE: TABELA SINAPI - CE 10/2024 COM DESONERAÇÃO | SEINFRA 028.1 COM DESONERAÇÃO | ORSE 09/2024 COM DESONERAÇÃO | SP OBRAS 195 COM DESONERAÇÃO
BDI: 27.29% DE ACORDO COM ACÓRDÃO N°2622/2013-TCU
DATA: 29 DE NOVEMBRO DE 2024



Mão de Obra com Encargos Complementares		FONTE	UNID	COEFICIENTE	PREÇO UNITÁRIO	TOTAL
88248	AUXILIAR DE ENCANADOR OU BOMBEIRO HIDRÁULICO COM ENCARGOS COMPLEMENTARES	SINAPI	H	0,29700000	R\$ 20,49	R\$ 6,08
88267	ENCANADOR OU BOMBEIRO HIDRÁULICO COM ENCARGOS COMPLEMENTARES	SINAPI	H	0,29700000	R\$ 25,21	R\$ 7,48
TOTAL Mão de Obra com						R\$ 13,56
VALOR:						R\$ 23,03

14.5.6. 92688 TUBO DE AÇO GALVANIZADO COM COSTURA, CLASSE MÉDIA, CONEXÃO ROSQUEADA, DN 20 (3/4"), INSTALADO EM RAMAIS E SUB-RAMIS DE GAS -						
Material		FONTE	UNID	COEFICIENTE	PREÇO UNITÁRIO	TOTAL
00007700	TUBO AÇO GALVANIZADO COM COSTURA, CLASSE MEDIA, DN 3/4", E = "2,65" MM. PESO "1,58" KG/M (NBR 5580)	SINAPI	M	1,03900000	R\$ 25,22	R\$ 26,20
TOTAL Material:						R\$ 26,20

Mão de Obra com Encargos Complementares		FONTE	UNID	COEFICIENTE	PREÇO UNITÁRIO	TOTAL
88248	AUXILIAR DE ENCANADOR OU BOMBEIRO HIDRÁULICO COM ENCARGOS COMPLEMENTARES	SINAPI	H	0,29700000	R\$ 20,49	R\$ 6,08
88267	ENCANADOR OU BOMBEIRO HIDRÁULICO COM ENCARGOS COMPLEMENTARES	SINAPI	H	0,29700000	R\$ 25,21	R\$ 7,48
TOTAL Mão de Obra com						R\$ 13,56
VALOR:						R\$ 39,76

14.5.6. 92905 UNIÃO, EM FERRO GALVANIZADO, CONEXÃO ROSQUEADA, DN 20 (3/4"), INSTALADO EM RAMAIS E SUB-RAMIS DE GAS - FORNECIMENTO E INSTALAÇÃO.						
Material		FONTE	UNID	COEFICIENTE	PREÇO UNITÁRIO	TOTAL
00003148	FITA VEDA ROSCA EM ROLOS DE 18 MM X 50 M (L X C)	SINAPI	UN	0,01100000	R\$ 14,56	R\$ 0,16
00007307	FUNDO ANTICORROSIVO PARA METAIS FERROSOS (ZARCAO)	SINAPI	L	0,00300000	R\$ 38,57	R\$ 0,11
00009885	UNIAO DE FERRO GALVANIZADO, COM ROSCA BSP, COM ASSENTO PLANO, DE 3/4"	SINAPI	UN	1,00000000	R\$ 35,90	R\$ 35,90
TOTAL Material:						R\$ 36,17

Mão de Obra com Encargos Complementares		FONTE	UNID	COEFICIENTE	PREÇO UNITÁRIO	TOTAL
88248	AUXILIAR DE ENCANADOR OU BOMBEIRO HIDRÁULICO COM ENCARGOS COMPLEMENTARES	SINAPI	H	0,29700000	R\$ 20,49	R\$ 6,08
88267	ENCANADOR OU BOMBEIRO HIDRÁULICO COM ENCARGOS COMPLEMENTARES	SINAPI	H	0,29700000	R\$ 25,21	R\$ 7,48
TOTAL Mão de Obra com						R\$ 13,56
VALOR:						R\$ 49,73

14.6.1. 102162 INSTALAÇÃO DE VIDRO LISO INCOLOR, E = 4 MM, EM ESQUADRIA DE ALUMINIO OU PVC, FIXADO COM BAGUETE, AF_01/2021_PS (M2)						
Material		FONTE	UNID	COEFICIENTE	PREÇO UNITÁRIO	TOTAL
00039432	FITA DE PAPEL REFORCADA COM LAMINA DE METAL PARA REFORÇO DE CANTOS DE CHAPA DE GESSO PARA DRYWALL	SINAPI	M	6,38100000	R\$ 3,05	R\$ 19,46
00020259	PERFIL DE BORRACHA EPDM MACICO "12 X 15" MM PARA ESQUADRIAS	SINAPI	M	7,28700000	R\$ 12,90	R\$ 94,00
00010492	VIDRO LISO INCOLOR 4MM - SEM COLOCAÇÃO	SINAPI	M2	1,00000000	R\$ 170,00	R\$ 170,00
TOTAL Material:						R\$ 283,46

Mão de Obra com Encargos Complementares		FONTE	UNID	COEFICIENTE	PREÇO UNITÁRIO	TOTAL
88316	SERVENTE COM ENCARGOS COMPLEMENTARES	SINAPI	H	0,76100000	R\$ 20,11	R\$ 15,30
88325	VIDRACEIRO COM ENCARGOS COMPLEMENTARES	SINAPI	H	0,78300000	R\$ 21,54	R\$ 16,86
TOTAL Mão de Obra com						R\$ 32,16
VALOR:						R\$ 315,62

14.6.2. S01883 VIDRO FANTASIA CANELADO 4 MM - REV 02_10/2021 (M2)						
Serviço		FONTE	UNID	COEFICIENTE	PREÇO UNITÁRIO	TOTAL
102425	Vidro fantasia canelado 4mm	ORSE	m2	1,00000000	R\$ 141,66	R\$ 141,66
TOTAL Serviço:						R\$ 141,66
VALOR:						R\$ 141,66

14.6.3. I10088 ESPELHO DE CRISTAL 4MM COM MOLDURA DE ALUMÍNIO (M²)						
Material		FONTE	UNID	COEFICIENTE	PREÇO UNITÁRIO	TOTAL
I10088	Espelho de cristal 4mm com moldura de alumínio	ORSE	m²	1,00000000	R\$ 559,45	R\$ 559,45
TOTAL Material:						R\$ 559,45
VALOR:						R\$ 559,45

15.1.1. 91865 ELETRODUTO RÍGIDO ROSCAVEL, PVC, DN 40 MM (1 1/4"), PARA CIRCUITOS TERMINAIS, INSTALADO EM FORRO - FORNECIMENTO E INSTALAÇÃO. AF_03/2023 (M)						
Material		FONTE	UNID	COEFICIENTE	PREÇO UNITÁRIO	TOTAL
00002634	ELETRODUTO DE PVC RÍGIDO ROSCAVEL DE 1 1/4", SEM LUVA	SINAPI	M	1,01700000	R\$ 10,90	R\$ 10,98
TOTAL Material:						R\$ 10,98
Mão de Obra com Encargos Complementares		FONTE	UNID	COEFICIENTE	PREÇO UNITÁRIO	TOTAL
88247	AUXILIAR DE ELETRICISTA COM ENCARGOS COMPLEMENTARES	SINAPI	H	0,16200000	R\$ 21,46	R\$ 3,47
88264	ELETRICISTA COM ENCARGOS COMPLEMENTARES	SINAPI	H	0,16200000	R\$ 26,28	R\$ 4,25
TOTAL Mão de Obra com						R\$ 7,72
VALOR:						R\$ 18,70

15.1.2. 91896 CURVA 90 GRAUS PARA ELETRODUTO, PVC, ROSCAVEL, DN 40 MM (1 1/4"), PARA CIRCUITOS TERMINAIS, INSTALADA EM FORRO - FORNECIMENTO E						
Material		FONTE	UNID	COEFICIENTE	PREÇO UNITÁRIO	TOTAL
00001874	CURVA 90 GRAUS, LONGA, DE PVC RÍGIDO ROSCAVEL, DE 1 1/4", PARA ELETRODUTO	SINAPI	UN	1,00000000	R\$ 4,05	R\$ 4,05
TOTAL Material:						R\$ 4,05
Mão de Obra com Encargos Complementares		FONTE	UNID	COEFICIENTE	PREÇO UNITÁRIO	TOTAL
88247	AUXILIAR DE ELETRICISTA COM ENCARGOS COMPLEMENTARES	SINAPI	H	0,27800000	R\$ 21,49	R\$ 5,96
88264	ELETRICISTA COM ENCARGOS COMPLEMENTARES	SINAPI	H	0,27800000	R\$ 28,28	R\$ 7,30

COMPOSIÇÕES DE CUSTOS

OBRA: CONCLUSÃO DA CONSTRUÇÃO DE UMA ESCOLA 4 SALAS NA LOCALIDADE DE ÁGUA FRIA - PADRÃO FNDE, COM ID 1015339

LOCAL: LOCALIDADE DE ÁGUA FRIA, TAMBORIL - CE

CLIENTE: PREFEITURA MUNICIPAL DE TAMBORIL

FONTE: TABELA SINAPI - CE 10/2024 COM DESONERAÇÃO | SEINFRA 028.1 COM DESONERAÇÃO | ORSE 09/2024 COM DESONERAÇÃO | SP OBRAS 195 COM DESONERAÇÃO

BDI: 27,29% DE ACORDO COM ACÓRDÃO N°2622/2013-TCU

DATA: 29 DE NOVEMBRO DE 2024

TOTAL Mão de Obra com VALOR: R\$ 13,26

VALOR: R\$ 17,31

15.1.3. 91877 LUVA PARA ELETRODUTO, PVC, ROSCÁVEL, DN 40 MM (1 1/4"), PARA CIRCUITOS TERMINAIS, INSTALADA EM FORRO - FORNECIMENTO E INSTALAÇÃO.

Material	FONTE	UNID	COEFICIENTE	PREÇO UNITÁRIO	TOTAL
00001902 LUVA EM PVC RIGIDO ROSCAVEL, DE 1 1/4", PARA ELETRODUTO	SINAPI	UN	1,00000000	R\$ 2,23	R\$ 2,23
TOTAL Material:					R\$ 2,23

Mão de Obra com Encargos Complementares	FONTE	UNID	COEFICIENTE	PREÇO UNITÁRIO	TOTAL
88247 AUXILIAR DE ELETRICISTA COM ENCARGOS COMPLEMENTARES	SINAPI	H	0,18600000	R\$ 21,46	R\$ 3,99
88264 ELETRICISTA COM ENCARGOS COMPLEMENTARES	SINAPI	H	0,18600000	R\$ 26,28	R\$ 4,88
TOTAL Mão de Obra com					R\$ 8,87
VALOR:					R\$ 11,10

15.1.4. FNDE 353 ARRUELA EM ALUMINIO (UN)

Material	FONTE	UNID	COEFICIENTE	PREÇO UNITÁRIO	TOTAL
00000379 ARRUELA QUADRADA EM ACO GALVANIZADO, DIMENSAO = 38 MM, ESPESSURA = 3MM, DIAMETRO DO FURO= 18 MM	SINAPI	UN	1,00000000	R\$ 1,44	R\$ 1,44
TOTAL Material:					R\$ 1,44

Mão de Obra com Encargos Complementares	FONTE	UNID	COEFICIENTE	PREÇO UNITÁRIO	TOTAL
88247 AUXILIAR DE ELETRICISTA COM ENCARGOS COMPLEMENTARES	SINAPI	H	0,01000000	R\$ 21,46	R\$ 0,21
88264 ELETRICISTA COM ENCARGOS COMPLEMENTARES	SINAPI	H	0,01000000	R\$ 26,28	R\$ 0,26
TOTAL Mão de Obra com					R\$ 0,47
VALOR:					R\$ 1,91

15.1.5. 93261 CABO TELEFÔNICO CCI-50 1 PAR, INSTALADO EM ENTRADA DE EDIFICAÇÃO - FORNECIMENTO E INSTALAÇÃO, AF_11/2019 (M)

Material	FONTE	UNID	COEFICIENTE	PREÇO UNITÁRIO	TOTAL
00011901 CABO TELEFONICO CCI 50, 1 PAR, USO INTERNO, SEM BLINDAGEM	SINAPI	M	1,05000000	R\$ 0,63	R\$ 0,66
TOTAL Material:					R\$ 0,66

Mão de Obra com Encargos Complementares	FONTE	UNID	COEFICIENTE	PREÇO UNITÁRIO	TOTAL
88247 AUXILIAR DE ELETRICISTA COM ENCARGOS COMPLEMENTARES	SINAPI	H	0,06130000	R\$ 21,46	R\$ 1,31
88264 ELETRICISTA COM ENCARGOS COMPLEMENTARES	SINAPI	H	0,06130000	R\$ 26,28	R\$ 1,61
TOTAL Mão de Obra com					R\$ 2,92
VALOR:					R\$ 3,58

15.1.6. 98297 CABO ELETRONICO CATEGORIA 6, INSTALADO EM EDIFICAÇÃO INSTITUCIONAL - FORNECIMENTO E INSTALAÇÃO, AF_11/2019 (M)

Material	FONTE	UNID	COEFICIENTE	PREÇO UNITÁRIO	TOTAL
00039599 CABO DE REDE, PAR TRANCADO UTP, 4 PARES CATEGORIA 6 (CAT 6), ISOLAMENTO PVC (LSZH)	SINAPI	M	1,05000000	R\$ 6,99	R\$ 7,33
TOTAL Material:					R\$ 7,33

Mão de Obra com Encargos Complementares	FONTE	UNID	COEFICIENTE	PREÇO UNITÁRIO	TOTAL
88247 AUXILIAR DE ELETRICISTA COM ENCARGOS COMPLEMENTARES	SINAPI	H	0,00450000	R\$ 21,46	R\$ 0,09
88264 ELETRICISTA COM ENCARGOS COMPLEMENTARES	SINAPI	H	0,00450000	R\$ 26,28	R\$ 0,11
TOTAL Mão de Obra com					R\$ 0,20
VALOR:					R\$ 7,53

15.1.7. S10270 CONECTOR DE TERRA DUPLO - FORNECIMENTO (UN)

Material	FONTE	UNID	COEFICIENTE	PREÇO UNITÁRIO	TOTAL
111047 Conector de terra duplo	ORSE	un	1,00000000	R\$ 67,25	R\$ 67,25
TOTAL Material:					R\$ 67,25
VALOR:					R\$ 67,25

15.1.8. 100561 QUADRO DE DISTRIBUICAO PARA TELEFONE N.3, 40X40X12CM EM CHAPA METALICA, DE EMBUTIR, SEM ACESSÓRIOS, PADRAO TELEBRAS, FORNECIMENTO E

Material	FONTE	UNID	COEFICIENTE	PREÇO UNITÁRIO	TOTAL
00011251 CAIXA DE PASSAGEM LUZ / TELEFONIA, DE EMBUTIR, EM CHAPA DE ACO GALVANIZADO, DIMENSOES 40 X 40 X 12 CM (PADRAO CONCESSIONARIA LOCAL)	SINAPI	UN	1,00000000	R\$ 127,60	R\$ 127,60
TOTAL Material:					R\$ 127,60

Mão de Obra com Encargos Complementares	FONTE	UNID	COEFICIENTE	PREÇO UNITÁRIO	TOTAL
88247 AUXILIAR DE ELETRICISTA COM ENCARGOS COMPLEMENTARES	SINAPI	H	0,96500000	R\$ 21,46	R\$ 20,70
88264 ELETRICISTA COM ENCARGOS COMPLEMENTARES	SINAPI	H	0,96500000	R\$ 26,28	R\$ 25,36
TOTAL Mão de Obra com					R\$ 46,06

Serviço	FONTE	UNID	COEFICIENTE	PREÇO UNITÁRIO	TOTAL
87367 ARGAMASSA TRAÇO 1:1:6 (EM VOLUME DE CIMENTO, CAL E AREIA MEDIA UMIDA) PARA EMBOÇO-MASSA ÚNICA/ASSENTAMENTO DE ALVENARIA DE VEDAÇÃO, PREPARO MANUAL, AF_09/2019	SINAPI	M3	0,01400000	R\$ 706,60	R\$ 9,89
TOTAL Serviço:					R\$ 9,89
VALOR:					R\$ 182,55

15.1.9. 98300 TOMADA PARA TELEFONE RJ11 - FORNECIMENTO E INSTALAÇÃO, AF_11/2019 (UN)

Material	FONTE	UNID	COEFICIENTE	PREÇO UNITÁRIO	TOTAL
00038082 TOMADA RJ11, 2 FIOS, CONJUNTO MONTADO PARA EMBUTIR 4" X 2" (PLACA + SUPORTE + MODULO)	SINAPI	UN	1,00000000	R\$ 20,83	R\$ 20,83

COMPOSIÇÕES DE CUSTOS

OBRA: CONCLUSÃO DA CONSTRUÇÃO DE UMA ESCOLA 4 SALAS NA LOCALIDADE DE ÁGUA FRIA - PADRÃO FNDE, COM ID: 1015339
 LOCAL: LOCALIDADE DE ÁGUA FRIA, TAMBORIL - CE
 CLIENTE: PREFEITURA MUNICIPAL DE TAMBORIL
 FONTE: TABELA SINAPI - CE 10/2024 COM DESONERAÇÃO | SEINFRA 028.1 COM DESONERAÇÃO | ORSE 09/2024 COM DESONERAÇÃO | SP OBRAS 195 COM DESONERAÇÃO
 BDI: 27,29% DE ACORDO COM ACÓRDÃO N°2622/2013-TCU
 DATA: 29 DE NOVEMBRO DE 2024

1833
 Prefeitura de Tamboril
 Conselho de Licitação

				TOTAL Material:		R\$ 20,83
Mão de Obra com Encargos Complementares				PREÇO UNITÁRIO	TOTAL	
88247	AUXILIAR DE ELETRICISTA COM ENCARGOS COMPLEMENTARES	SINAPI	H	0,20620000	R\$ 21,46	R\$ 4,42
88264	ELETRICISTA COM ENCARGOS COMPLEMENTARES	SINAPI	H	0,20620000	R\$ 26,28	R\$ 5,41
				TOTAL Mão de Obra com		R\$ 9,83
				VALOR:		R\$ 30,66

15.1.10. 91944 CAIXA RETANGULAR 4" X 4" BAIXA (0,30 M DO PISO), PVC, INSTALADA EM PAREDE - FORNECIMENTO E INSTALAÇÃO. AF_03/2023 (UN)						
Material				PREÇO UNITÁRIO	TOTAL	
0001873	CAIXA DE PASSAGEM, EM PVC, DE 4" X 4" PARA ELETRODUTO FLEXÍVEL CORRUGADO	SINAPI	UN	1,00000000	R\$ 4,06	R\$ 4,06
				TOTAL Material:		R\$ 4,06
Mão de Obra com Encargos Complementares				PREÇO UNITÁRIO	TOTAL	
88247	AUXILIAR DE ELETRICISTA COM ENCARGOS COMPLEMENTARES	SINAPI	H	0,16900000	R\$ 21,46	R\$ 3,62
88264	ELETRICISTA COM ENCARGOS COMPLEMENTARES	SINAPI	H	0,16900000	R\$ 26,28	R\$ 4,44
				TOTAL Mão de Obra com		R\$ 8,06
Serviço				PREÇO UNITÁRIO	TOTAL	
88629	ARGAMASSA TRAÇO 1:3 (EM VOLUME DE CIMENTO E AREIA MÉDIA ÚMIDA), PREPARO MANUAL. AF_08/2019	SINAPI	M3	0,00120000	R\$ 668,83	R\$ 0,80
				TOTAL Serviço:		R\$ 0,80
				VALOR:		R\$ 12,92

15.1.11. 98307 TOMADA DE REDE RJ45 - FORNECIMENTO E INSTALAÇÃO. AF_11/2019 (UN)						
Material				PREÇO UNITÁRIO	TOTAL	
00038083	TOMADA RJ45, 8 FIOS, CAT 5E, CONJUNTO MONTADO PARA EMBUTIR 4" X 2" (PLACA + SUPORTE + MÓDULO)	SINAPI	UN	1,00000000	R\$ 36,76	R\$ 36,76
				TOTAL Material:		R\$ 36,76
Mão de Obra com Encargos Complementares				PREÇO UNITÁRIO	TOTAL	
88247	AUXILIAR DE ELETRICISTA COM ENCARGOS COMPLEMENTARES	SINAPI	H	0,20620000	R\$ 21,46	R\$ 4,42
88264	ELETRICISTA COM ENCARGOS COMPLEMENTARES	SINAPI	H	0,20620000	R\$ 26,28	R\$ 5,41
				TOTAL Mão de Obra com		R\$ 9,83
				VALOR:		R\$ 46,59

16.1.1. C3659 PORTÃO DE METALON E BARRA CHATA DE FERRO C/FECHADURA E DOBRADIÇA, INCLUS. PINTURA ESMALTE SINTÉTICO (M2)						
Material				PREÇO UNITÁRIO	TOTAL	
10106	AREIA GROSSA	SEINFRA	M3	0,00100000	R\$ 119,5800	R\$ 0,1196
10805	CIMENTO PORTLAND	SEINFRA	KG	0,15000000	R\$ 0,7100	R\$ 0,1065
16727	PORTÃO EM METALON E BARRA CHATA DE FERRO C/FECHADURA E DOBRADIÇAS, INCLUS. PINTURA ESMALTE SINTÉTICO (=1M2)	SEINFRA	UN	1,00000000	R\$ 449,6600	R\$ 449,6600
				TOTAL Material:		R\$ 449,8861
Mão de Obra				PREÇO UNITÁRIO	TOTAL	
11530	MONTADOR	SEINFRA	H	1,00000000	R\$ 24,1600	R\$ 24,1600
12391	PEDREIRO	SEINFRA	H	0,25000000	R\$ 24,1600	R\$ 6,0400
12543	SERVENTE	SEINFRA	H	0,25000000	R\$ 18,4800	R\$ 4,6150
				TOTAL Mão de Obra:		R\$ 37,2310
				VALOR:		R\$ 487,12

16.1.2. S12545 FORNECIMENTO E INSTALAÇÃO DE VERGALHAO (TIRANTE C/ ROSCA D=1/4" X3900MM (MARVITEC REF. 1431 OU SIMILAR) (UN)						
Encargos Complementares				PREÇO UNITÁRIO	TOTAL	
S10552	Encargos Complementares - Eletricista	ORSE	h	0,30000000	R\$ 3,73	R\$ 1,12
S10549	Encargos Complementares - Servente	ORSE	h	0,30000000	R\$ 3,67	R\$ 1,16
				TOTAL Encargos		R\$ 2,29
Material				PREÇO UNITÁRIO	TOTAL	
1399965	Vergalhão zincado rosca total, 1/4" (6,3 mm)	ORSE	m	1,00000000	R\$ 3,50	R\$ 3,50
				TOTAL Material:		R\$ 3,50
Mão de Obra				PREÇO UNITÁRIO	TOTAL	
1024365	Eletricista (horista)	ORSE	h	0,30000000	R\$ 19,13	R\$ 5,74
1061115	Servente de obras (horista)	ORSE	h	0,30000000	R\$ 12,65	R\$ 4,10
				TOTAL Mão de Obra:		R\$ 9,84
				VALOR:		R\$ 15,60

16.1.3. 101151 ALVENARIA DE VEDAÇÃO COM ELEMENTO VAZADO DE CONCRETO (COBOGO) DE 7X50X50CM E ARGAMASSA DE ASSENTAMENTO COM PREPARO EM						
Material				PREÇO UNITÁRIO	TOTAL	
00000665	ELEMENTO VAZADO DE CONCRETO, QUADRICULADO, 16 FUROS 50 X 50 X 7,7 CM	SINAPI	UN	3,95000000	R\$ 38,72	R\$ 152,54
				TOTAL Material:		R\$ 152,54
Mão de Obra com Encargos Complementares				PREÇO UNITÁRIO	TOTAL	
88309	PEDREIRO COM ENCARGOS COMPLEMENTARES	SINAPI	H	2,05500000	R\$ 25,97	R\$ 53,36
88316	SERVENTE COM ENCARGOS COMPLEMENTARES	SINAPI	H	1,02800000	R\$ 20,11	R\$ 20,67
				TOTAL Mão de Obra com		R\$ 74,03
Serviço				PREÇO UNITÁRIO	TOTAL	

COMPOSIÇÕES DE CUSTOS

OBRA: CONCLUSÃO DA CONSTRUÇÃO DE UMA ESCOLA 4 SALAS NA LOCALIDADE DE ÁGUA FRIA - PADRÃO FNDE, COM ID 1015339

LOCAL: LOCALIDADE DE ÁGUA FRIA, TAMBORIL - CE

CLIENTE: PREFEITURA MUNICIPAL DE TAMBORIL

FONTE: TABELA SINAPI - CE 10/2024 COM DESONERAÇÃO | SEINFRA 028,1 COM DESONERAÇÃO | ORSE 09/2024 COM DESONERAÇÃO | SP OBRAS 195 COM DESONERAÇÃO

BDI: 27,29% DE ACORDO COM ACÓRDÃO N°2622/2013-TCU

DATA: 29 DE NOVEMBRO DE 2024



1004E9	ARGAMASSA TRAÇO 1:3 (EM VOLUME DE CIMENTO E AREIA MÉDIA UMIDA), PREPARO MECÂNICO COM BETONEIRA 600 L. AF_08/2019	SINAPI	M3	0.01000000	R\$ 576,43	R\$ 5,76
TOTAL Serviço:						R\$ 5,76
VALOR:						R\$ 232,73

16.1.4. C1807 MURO CONTORNO DE ALVENARIA E CONCRETO (PILAR+CINTA) REBOCADO, COM PINTURA (M2)

Equipamento Custo Horário		FONTE	UNID	COEFICIENTE	PREÇO UNITÁRIO	TOTAL
10682	BETONEIRA ELÉTRICA 580L (CHP)	SEINFRA	H	0.03000000	R\$ 25,1770	R\$ 0,7553
TOTAL Equipamento Custo						R\$ 0,7553

Material		FONTE	UNID	COEFICIENTE	PREÇO UNITÁRIO	TOTAL
10163	AOÇO CA-50	SEINFRA	KG	2.18000000	R\$ 7,1000	R\$ 15,4780
10103	ARAME RECOZIDO N.18 BWG	SEINFRA	KG	0.04000000	R\$ 16,5300	R\$ 0,6612
10108	AREIA GROSSA	SEINFRA	M3	0.08000000	R\$ 119,5800	R\$ 9,5664
10109	AREIA MÉDIA	SEINFRA	M3	0.08500000	R\$ 83,5800	R\$ 7,1043
10280	BRITA	SEINFRA	M3	0.03000000	R\$ 100,5000	R\$ 3,0150
10805	CIMENTO PORTLAND	SEINFRA	KG	45.00000000	R\$ 0,7100	R\$ 31,9500
11600	PEDRA DE MÃO (RACHÃO)	SEINFRA	M3	0.15000000	R\$ 113,2500	R\$ 16,9875
11605	PEDRISCO	SEINFRA	M3	0.01000000	R\$ 100,5000	R\$ 1,0050
11917	TABUA DE 1" - L = 12cm	SEINFRA	M	0.45000000	R\$ 7,3500	R\$ 3,3075
12081	TIJOLO CERÂMICO FURADO 9X19X19CM	SEINFRA	UN	25.00000000	R\$ 0,5300	R\$ 13,2500
12082	TIJOLO MACIÇO COMUM	SEINFRA	UN	18.00000000	R\$ 0,4700	R\$ 8,4600
12098	TINTA MINERAL IMPERMEÁVEL EM PÓ	SEINFRA	KG	0.87000000	R\$ 2,6800	R\$ 2,3316
TOTAL Material:						R\$ 113,1165

Mão de Obra		FONTE	UNID	COEFICIENTE	PREÇO UNITÁRIO	TOTAL
10040	AJUDANTE DE ARMADOR/FERREIRO	SEINFRA	H	0.15000000	R\$ 19,1000	R\$ 2,8650
10045	AJUDANTE DE PINTOR	SEINFRA	H	0.22000000	R\$ 19,1000	R\$ 4,2020
10121	ARMADOR/FERREIRO	SEINFRA	H	0.15000000	R\$ 24,1600	R\$ 3,6240
12391	PEDREIRO	SEINFRA	H	3.20000000	R\$ 24,1600	R\$ 77,3120
12395	PINTOR	SEINFRA	H	0.75000000	R\$ 24,1600	R\$ 18,1200
12543	SERVENTE	SEINFRA	H	5.20000000	R\$ 18,4800	R\$ 95,9920
TOTAL Mão de Obra:						R\$ 202,1160
VALOR:						R\$ 315,99

16.2.1. 92541 TRAMA DE MADEIRA COMPOSTA POR RIPAS, CAIBROS E TERÇAS PARA TELHADOS DE ATÉ 2 ÁGUAS PARA TELHA CERÂMICA CAPA-CANAL, INCLUSO

Equipamento Custo Horário		FONTE	UNID	COEFICIENTE	PREÇO UNITÁRIO	TOTAL
93282	GUINCHO ELÉTRICO DE COLUNA, CAPACIDADE 400 KG, COM MOTO FREIO, MOTOR TRIFÁSICO DE 1,25 CV - CHI DIURNO. AF_03/2016	SINAPI	CHI	0.05710000	R\$ 24,74	R\$ 1,41
93281	GUINCHO ELÉTRICO DE COLUNA, CAPACIDADE 400 KG, COM MOTO FREIO, MOTOR TRIFÁSICO DE 1,25 CV - CHP DIURNO. AF_03/2016	SINAPI	CHP	0.04120000	R\$ 26,04	R\$ 1,07
TOTAL Equipamento Custo						R\$ 2,48

Material		FONTE	UNID	COEFICIENTE	PREÇO UNITÁRIO	TOTAL
00004430	CAIBRO NÃO APARELHADO *5 X 6* CM, EM MACARANDUBA/MASSARANDUBA, ANGELIM OU EQUIVALENTE DA REGIÃO - BRUTA	SINAPI	M	2.33600000	R\$ 13,50	R\$ 31,53
00020247	PREGO DE AÇO POLIDO COM CABECA 15 X 15 (1 1/4 X 13)	SINAPI	KG	0.07000000	R\$ 15,25	R\$ 1,06
00039027	PREGO DE AÇO POLIDO COM CABECA 19 X 35 (3 1/4 X 9)	SINAPI	KG	0.05000000	R\$ 13,76	R\$ 0,68
00040568	PREGO DE AÇO POLIDO COM CABECA 22 X 48 (4 1/4 X 5)	SINAPI	KG	0.03000000	R\$ 13,87	R\$ 0,41
00004406	RIPA NÃO APARELHADA, *1,5 X 5* CM, EM MACARANDUBA/MASSARANDUBA, ANGELIM OU EQUIVALENTE DA REGIÃO - BRUTA	SINAPI	M	2.57300000	R\$ 2,57	R\$ 6,61
00004425	VIGA NÃO APARELHADA *6 X 12* CM, EM MACARANDUBA/MASSARANDUBA, ANGELIM OU EQUIVALENTE DA REGIÃO - BRUTA	SINAPI	M	0.73500000	R\$ 28,55	R\$ 20,98
TOTAL Material:						R\$ 61,27

Mão de Obra com Encargos Complementares		FONTE	UNID	COEFICIENTE	PREÇO UNITÁRIO	TOTAL
88239	AJUDANTE DE CARPINTEIRO COM ENCARGOS COMPLEMENTARES	SINAPI	H	0.40200000	R\$ 21,00	R\$ 8,44
88262	CARPINTEIRO DE FORMAS COM ENCARGOS COMPLEMENTARES	SINAPI	H	0.40000000	R\$ 25,63	R\$ 10,25
TOTAL Mão de Obra com						R\$ 18,69
VALOR:						R\$ 82,44

16.2.2. 94201 TELHAMENTO COM TELHA CERÂMICA CAPA-CANAL, TIPO COLONIAL, COM ATÉ 2 ÁGUAS, INCLUSO TRANSPORTE VERTICAL. AF_07/2019 (M2)

Equipamento Custo Horário		FONTE	UNID	COEFICIENTE	PREÇO UNITÁRIO	TOTAL
93282	GUINCHO ELÉTRICO DE COLUNA, CAPACIDADE 400 KG, COM MOTO FREIO, MOTOR TRIFÁSICO DE 1,25 CV - CHI DIURNO. AF_03/2016	SINAPI	CHI	0.05160000	R\$ 24,74	R\$ 1,27
93281	GUINCHO ELÉTRICO DE COLUNA, CAPACIDADE 400 KG, COM MOTO FREIO, MOTOR TRIFÁSICO DE 1,25 CV - CHP DIURNO. AF_03/2016	SINAPI	CHP	0.03720000	R\$ 26,04	R\$ 0,96
TOTAL Equipamento Custo						R\$ 2,23

Material		FONTE	UNID	COEFICIENTE	PREÇO UNITÁRIO	TOTAL
00007173	TELHA DE BARRO / CERÂMICA, NÃO ESMALTADA, TIPO COLONIAL CANAL, PLAN, PAULISTA, COMPRIMENTO DE *44 A 50* CM, RENDIMENTO DE COBERTURA DE *26* TELHAS/M2	SINAPI	M/L	0.02750000	R\$ 1.000,00	R\$ 27,50
TOTAL Material:						R\$ 27,50

Mão de Obra com Encargos Complementares		FONTE	UNID	COEFICIENTE	PREÇO UNITÁRIO	TOTAL
88316	SERVENTE COM ENCARGOS COMPLEMENTARES	SINAPI	H	0.35200000	R\$ 20,11	R\$ 8,02
88323	TELHADISTA COM ENCARGOS COMPLEMENTARES	SINAPI	H	0.13300000	R\$ 25,41	R\$ 3,37
TOTAL Mão de Obra com						R\$ 11,39
VALOR:						R\$ 41,12

16.2.3. 94221 CUMEIEIRA PARA TELHA CERÂMICA EMBOÇADA COM ARGAMASSA TRAÇO 1:2:3 (CIMENTO, CAL E AREIA) PARA TELHADOS COM ATÉ 2 ÁGUAS, INCLUSO

1933

Prefeitura de Tamboril

1933

Prefeitura de Tamboril

1933

Prefeitura de Tamboril

1933

Prefeitura de Tamboril

1933

Prefeitura de Tamboril

1933

Prefeitura de Tamboril

1933

Prefeitura de Tamboril

1933

Prefeitura de Tamboril

1933

Prefeitura de Tamboril

1933

Prefeitura de Tamboril

1933

Prefeitura de Tamboril

1933

Prefeitura de Tamboril

1933

Prefeitura de Tamboril

1933

Prefeitura de Tamboril

1933

Prefeitura de Tamboril

ENCARGOS SOCIAIS

OBRA: CONCLUSÃO DA CONSTRUÇÃO DE UMA ESCOLA 4 SALAS NA LOCALIDADE DE ÁGUA FRIA - PADRÃO
FNDE, COM ID: 1015339
LOCAL: LOCALIDADE DE ÁGUA FRIA, TAMBORIL - CE
CLIENTE: PREFEITURA MUNICIPAL DE TAMBORIL
FONTE: TABELA SINAPI - CE 10/2024 COM DESONERAÇÃO | SEINFRA 028.1 COM DESONERAÇÃO | ORSE 09/2024
COM DESONERAÇÃO | SP OBRAS 195 COM DESONERAÇÃO
BDI : 27,29% DE ACORDO COM ACÓRDÃO N°2622º/2013-TCU
DATA: 29 DE NOVEMBRO DE 2024



TABELA SINAPI - CE 10/2024 COM DESONERAÇÃO

CÓDIGO	DESCRIÇÃO	HORISTAS %	MENSALISTAS %
A	ENCARGOS SOCIAIS BÁSICOS	16,80	16,80
A1	INSS	0,00	0,00
A2	SESI	1,50	1,50
A3	SENAI	1,00	1,00
A4	INCRA	0,20	0,20
A5	SEBRAE	0,60	0,60
A6	SALÁRIO EDUCAÇÃO	2,50	2,50
A7	SEGURO CONTRA ACIDENTES DE TRABALHO	3,00	3,00
A8	FGTS	8,00	8,00
A9	SECONCI	0,00	0,00
B	ENCARGOS SOCIAIS C/ INCIDÊNCIA DE A	49,69	19,86
B1	REPOUSO SEMANAL REMUNERADO	17,86	0,00
B2	FERIADOS	3,71	0,00
B3	AUXILIO ENFERMIDADE	0,86	0,64
B4	13º SALÁRIO	11,10	8,33
B5	LICENÇA PATERNIDADE	0,06	0,04
B6	FALTAS JUSTIFICADAS	0,74	0,56
B7	DIAS DE CHUVAS	1,66	0,00
B8	AUXILIO ACIDENTE DE TRABALHO	0,10	0,08
B9	FÉRIAS GOZADAS	13,56	10,18
B10	SALÁRIO MATERNIDADE	0,04	0,03
C	ENCARGOS SOCIAIS S/ INCIDÊNCIA DE A	9,75	7,32
C1	AVISO PRÉVIO INDENIZADO	5,56	4,17
C2	AVISO PRÉVIO TRABALHADO	0,13	0,10
C3	FÉRIAS INDENIZADAS	0,94	0,71
C4	DEPOSITO DE RECISÃO SEM JUSTA CAUSA	2,65	1,99
C5	INDENIZAÇÃO ADICIONAL	0,47	0,35
D	REINCIDÊNCIAS DE UM GRUPO SOBRE O OUTRO	8,32	3,69
D1	REINCIDÊNCIA DE GRUPO A SOBRE GRUPO B	8,35	3,34
D2	REINCIDÊNCIA DE GRUPO A SOBRE AVISO PRÉVIO TRABALHADO E REINCIDÊNCIA DO FGTS SOBRE AVISO PRÉVIO INDENIZADO	0,47	0,35
TOTAL (A+B+C+D)		85,06	47,67

TABELA SEINFRA - CE 028.1 COM DESONERAÇÃO

CÓDIGO	DESCRIÇÃO	HORISTAS %	MENSALISTAS %
A	ENCARGOS SOCIAIS BÁSICOS	16,80	16,80
A1	INSS	0,00	0,00
A2	SESI	1,50	1,50
A3	SENAI	1,00	1,00
A4	INCRA	0,20	0,20
A5	SEBRAE	0,60	0,60
A6	SALÁRIO EDUCAÇÃO	2,50	2,50
A7	SEGURO CONTRA ACIDENTES DE TRABALHO	3,00	3,00
A8	FGTS	8,00	8,00
A9	SECONCI	0,00	0,00
B	ENCARGOS SOCIAIS C/ INCIDÊNCIA DE A	48,36	19,04
B1	REPOUSO SEMANAL REMUNERADO	17,85	0,00
B2	FERIADOS	3,71	0,00
B3	AUXILIO ENFERMIDADE	0,87	0,66
B4	13º SALÁRIO	11,03	8,33
B5	LICENÇA PATERNIDADE	0,07	0,05
B6	FALTAS JUSTIFICADAS	0,74	0,56
B7	DIAS DE CHUVAS	1,59	0,00
B8	AUXILIO ACIDENTE DE TRABALHO	0,11	0,08
B9	FÉRIAS GOZADAS	12,35	9,33
B10	SALÁRIO MATERNIDADE	0,04	0,03

ENCARGOS SOCIAIS

OBRA: CONCLUSÃO DA CONSTRUÇÃO DE UMA ESCOLA 4 SALAS NA LOCALIDADE DE ÁGUA FRIA - PADRÃO FNDE, COM ID: 1015339

LOCAL: LOCALIDADE DE ÁGUA FRIA, TAMBORIL - CE

CLIENTE: PREFEITURA MUNICIPAL DE TAMBORIL

FONTE: TABELA SINAPI - CE 10/2024 COM DESONERAÇÃO | SEINFRA 028.1 COM DESONERAÇÃO | ORSE 09/2024 COM DESONERAÇÃO | SP OBRAS 195 COM DESONERAÇÃO

BDI: 27,29% DE ACORDO COM ACÓRDÃO Nº2622º/2013-TCU

DATA: 29 DE NOVEMBRO DE 2024

1935
FLS
COMISSÃO DE LICITAÇÃO
Prefeitura de
Tamboril

C	ENCARGOS SOCIAIS S/ INCIDÊNCIA DE A	10,70	8,09
C1	AVISO PRÉVIO INDENIZADO	5,52	4,17
C2	AVISO PRÉVIO TRABALHADO	0,13	0,10
C3	FÉRIAS INDENIZADAS	1,72	1,30
C4	DEPOSITO DE RECISÃO SEM JUSTA CAUSA	2,87	2,17
C5	INDENIZAÇÃO ADICIONAL	0,48	0,35
D	REINCIDÊNCIAS DE UM GRUPO SOBRE O OUTRO	8,56	3,55
D1	REINCIDÊNCIA DE GRUPO A SOBRE GRUPO B	8,12	3,20
D2	REINCIDÊNCIA DE GRUPO A SOBRE AVISO PRÉVIO TRABALHADO E REINCIDÊNCIA DO FGTS SOBRE AVISO PRÉVIO INDENIZADO	0,46	0,35
TOTAL (A+B+C+D)		84,44	47,48

ANTONIA EDNA JORGE
RODRIGUES:60918514380Assinado de forma digital
por ANTONIA EDNA JORGE
RODRIGUES:60918514380

Anotação de Responsabilidade Técnica - ART
Lei nº 6.496, de 7 de dezembro de 1977

CREA-CE

ART OBRA / SERVIÇO
Nº CE20241408160

Conselho Regional de Engenharia e Agronomia do Ceará



1. Responsável Técnico

ANTONIA EDNA JORGE RODRIGUES
Título profissional: **ENGENHEIRA CIVIL**

RNP: 0620926082
Registro: 361120CE

2. Dados do Contrato

Contratante: **PREFEITURA MUNICIPAL DE TAMBORIL**
RUA GERMINIANO RODRIGUES DE FARIAS

CPF/CNPJ: 07.705.817/0001-04
Nº: S/N

Complemento:

Bairro: **SÃO PEDRO**

Cidade: **TAMBORIL**

UF: **CE**

CEP: 63750000

Contrato: **Não especificado**

Celebrado em:

Valor: **R\$ 1.000,00**

Tipo de contratante: **Pessoa Jurídica de Direito Público**

Ação Institucional: **NENHUMA - NÃO OPTANTE**

3. Dados da Obra/Serviço

OUTROS LOCALIDADE DE ÁGUA FRIA

Nº: S/N

Complemento:

Bairro: **DISTRITO DE HOLANDA**

Cidade: **TAMBORIL**

UF: **CE**

CEP: 63750000

Data de Início: **01/04/2024**

Previsão de término: **26/04/2024**

Coordenadas Geográficas: **-4.704033, -40.346580**

Finalidade:

Código: **Não Especificado**

Proprietário: **PREFEITURA MUNICIPAL DE TAMBORIL**

CPF/CNPJ: 07.705.817/0001-04

4. Atividade Técnica

	Quantidade	Unidade
14 - Elaboração		
35 - Elaboração de orçamento > CONSTRUÇÃO CIVIL > EDIFICAÇÕES > DE EDIFICAÇÃO > #1.1.1.1 - DE ALVENARIA	1,00	un

Após a conclusão das atividades técnicas o profissional deve proceder a baixa desta ART

5. Observações

ELABORAÇÃO E READEQUAÇÃO DE ORÇAMENTO PARA EXECUÇÃO DOS SERVIÇOS REMANESCENTES DA OBRA DE 01 ESCOLA COM 04 SALAS - PADRÃO FNDE, NA LOCALIDADE DE ÁGUA FRIA, NO MUNICÍPIO DE TAMBORIL-CE.

6. Declarações

- Declaro que estou cumprindo as regras de acessibilidade previstas nas normas técnicas da ABNT, na legislação específica e no decreto n. 5296/2004.

7. Entidade de Classe

NENHUMA - NÃO OPTANTE

8. Assinaturas

Declaro serem verdadeiras as informações acima



Documento assinado eletronicamente
com credenciais de login e senha

ANTONIA EDNA JORGE RODRIGUES

RNP: 0620926082

Data: 22/05/2025 09:30:23

Local

data

ANTONIA EDNA JORGE RODRIGUES - CPF: 609.185.143-80

PREFEITURA MUNICIPAL DE TAMBORIL - CNPJ: 07.705.817/0001-04

9. Informações

* A ART é válida somente quando quitada, mediante apresentação do comprovante do pagamento ou conferência no site do Crea.

10. Valor

Valor da ART: **R\$ 99,64**

Registrada em: **26/04/2024**

Valor pago: **R\$ 99,64**

Nosso Número: **8217006782**

A autenticidade desta ART pode ser verificada em: <https://crea-ce.silac.com.br/publico/>, com a chave: WY62W
Impresso em: 22/05/2025 às 09:30:23 por: ip: 191.7.192.108

www.crea-ce.org.br
Tel: (85) 3453-5800

faleconosco@crea-ce.org.br
Fax: (85) 3453-5804

CREA-CE
Conselho Regional de Engenharia e Agronomia
do Estado do Ceará



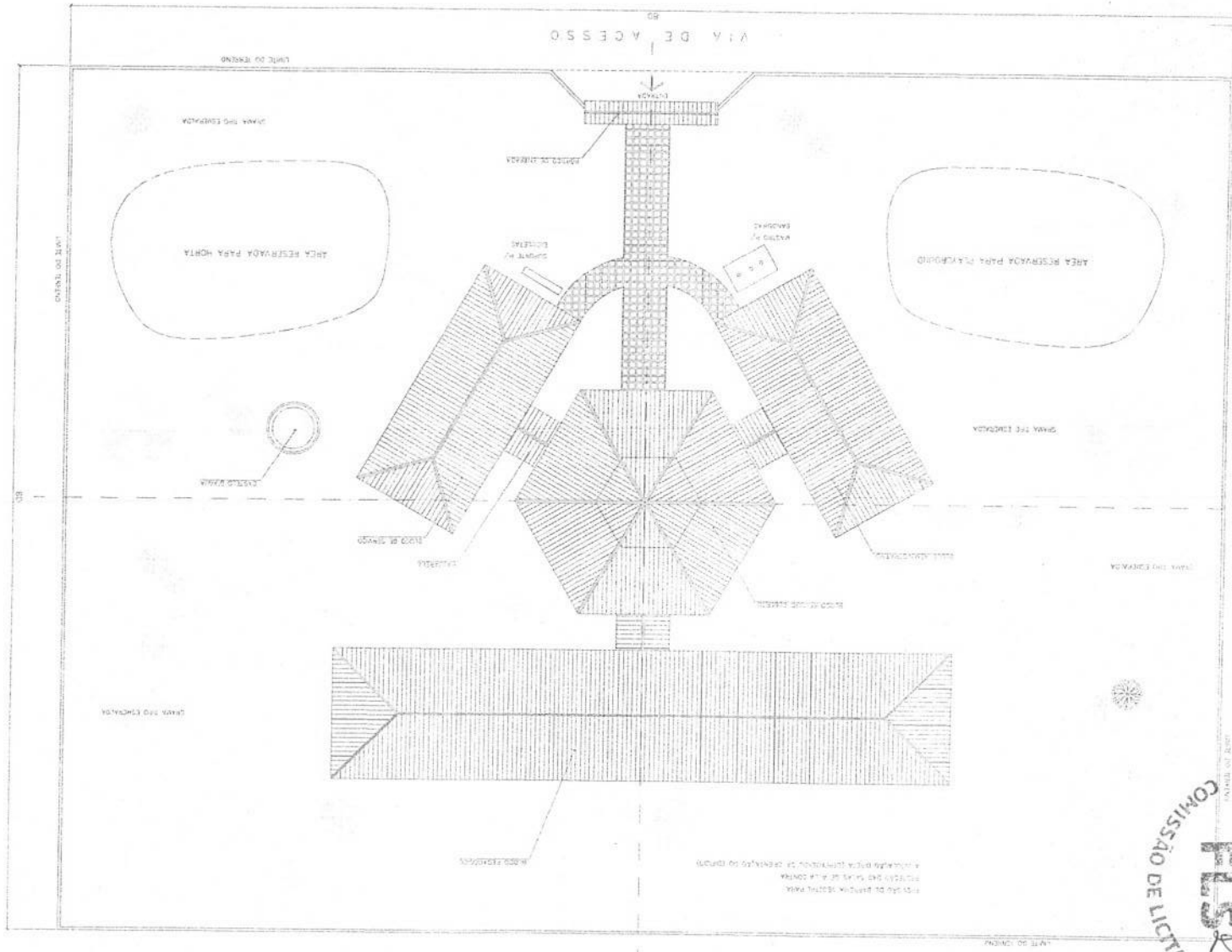

Logo

PROPOSTA DE IMPLANTAÇÃO	
ARQ	ARQUITETURA
01	10
NOME DO PROJETO: _____ NOME DO PROJETISTA: _____ NOME DO CLIENTE: _____ ENDEREÇO: _____ CIDADE: _____ ESTADO: _____ CEP: _____ DATA: _____ ASSINATURA: _____ RUBRICA: _____ NOME DO RESPONSÁVEL: _____ FUNÇÃO: _____ EMPRESA: _____ ENDEREÇO: _____ CIDADE: _____ ESTADO: _____ CEP: _____ DATA: _____	

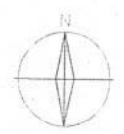
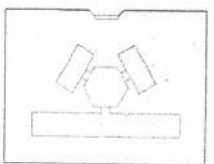

ORIENTAÇÃO: N

NOTA: 1 - A IMPLANTAÇÃO DEVE SER ELABORADA DE ACORDO COM O PROJETO DE ARQUITETURA E DEVE SER APROVADA PELA COMISSÃO DE LICITAÇÃO. 2 - O PROJETO DEVE SER ELABORADO EM DUAS COPIAS, UMA PARA A COMISSÃO DE LICITAÇÃO E OUTRA PARA O PROJETISTA. 3 - O PROJETO DEVE SER ELABORADO EM LINGUAGEM CLARA E OBJETIVA, COM TODAS AS NECESSIDADES DESENVOLVIDAS. 4 - O PROJETO DEVE SER ELABORADO EM LINGUAGEM CLARA E OBJETIVA, COM TODAS AS NECESSIDADES DESENVOLVIDAS. 5 - O PROJETO DEVE SER ELABORADO EM LINGUAGEM CLARA E OBJETIVA, COM TODAS AS NECESSIDADES DESENVOLVIDAS.

[illegible][illegible]

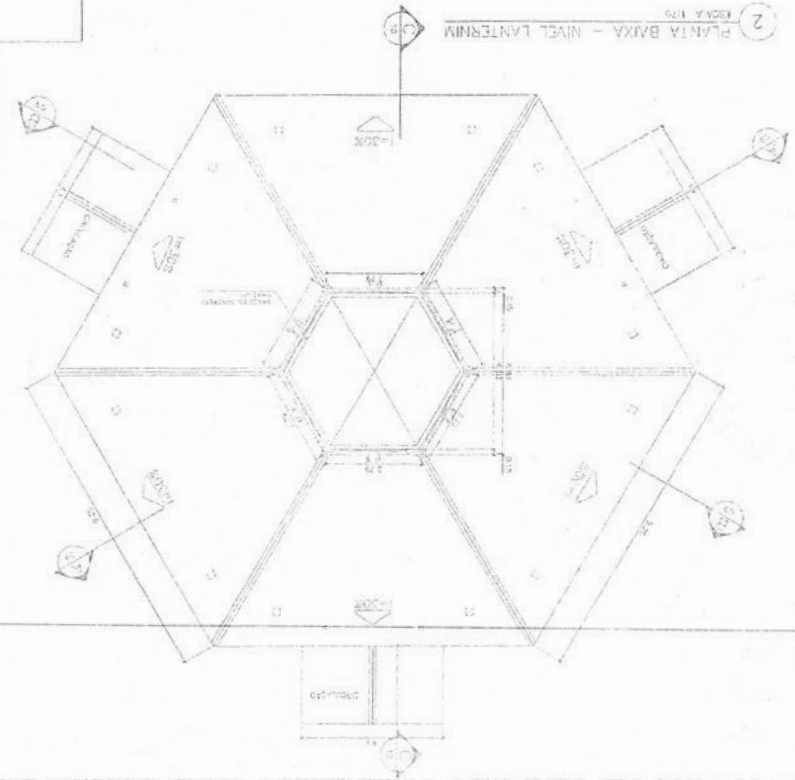
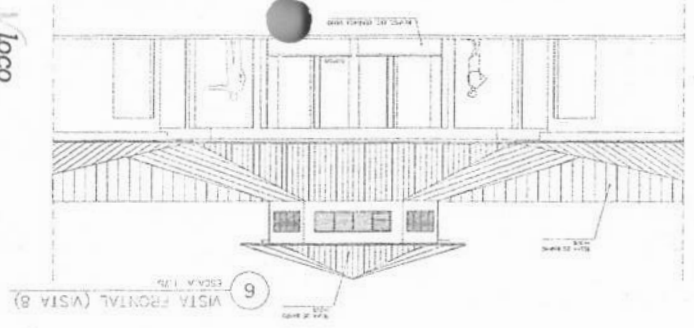
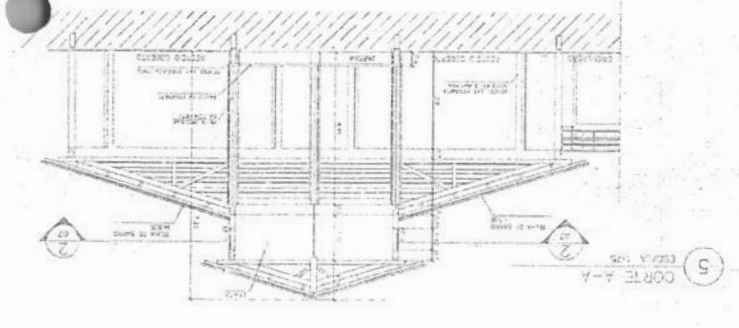

1022017, 10184, E, CE, SC, SC, SC, 1, 10184

[illegible]

1. The first step is to identify the problem. This involves understanding the current situation and what needs to be changed.

[illegible]



COPIE A-A - ESCALA: 1/25



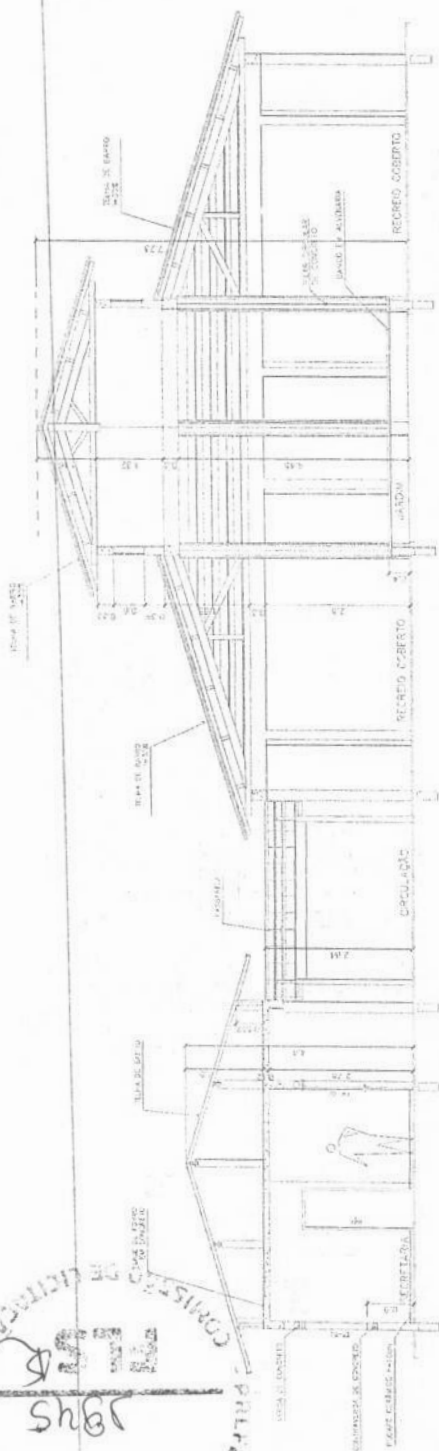

1 CORTE 1-A
ESCALA 1:50



3) CORTE PASSARELA
ESCALA 1:50

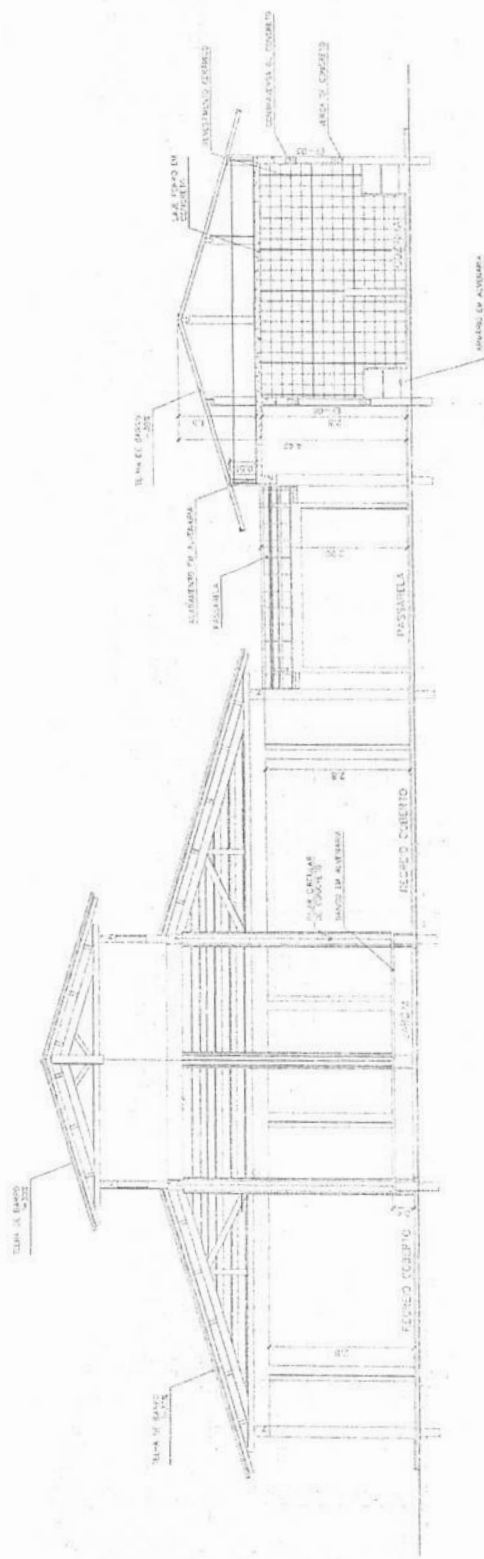

2 CORTE B-0
ESCALA 1:50

[illegible]

ASTM E 290-99a

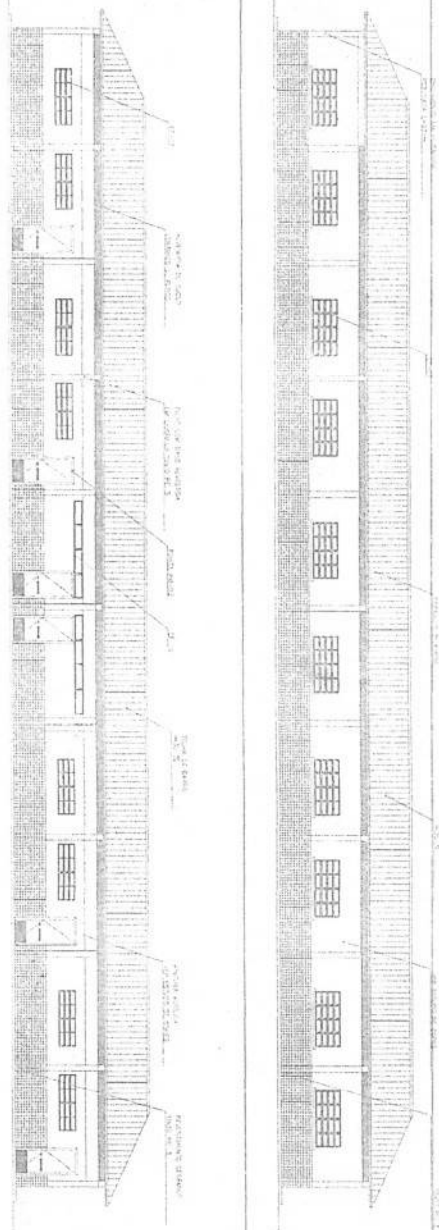

2 VISA / PEDAGOGIC
Ecole 179

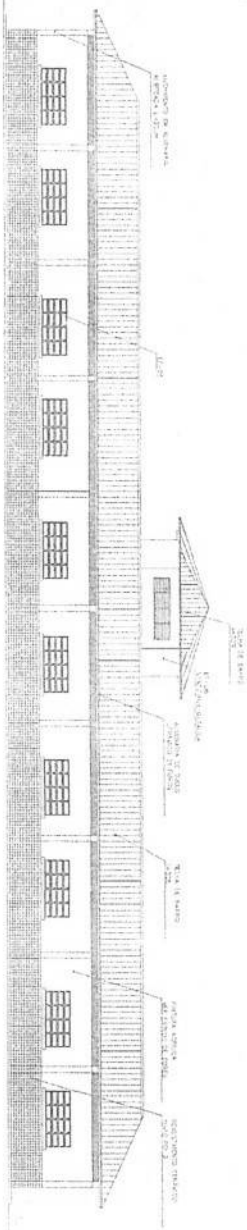

③ 4574 5
10046 105

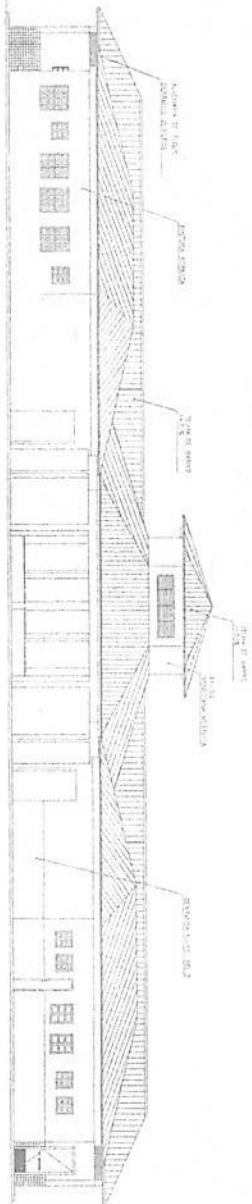

4
VSIA 5
215A

[illegible]

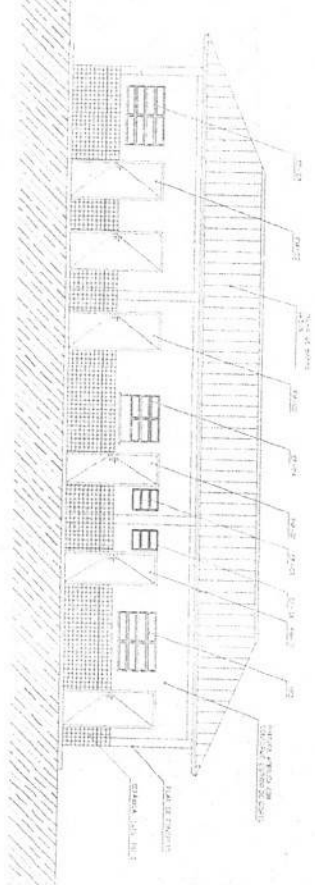

4. ILLUSTRATIVE

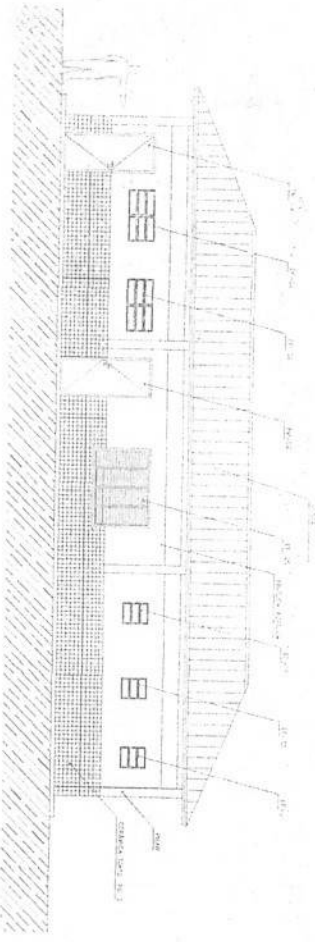

2. $M_{200} = 57.4 \text{ MVIC}$

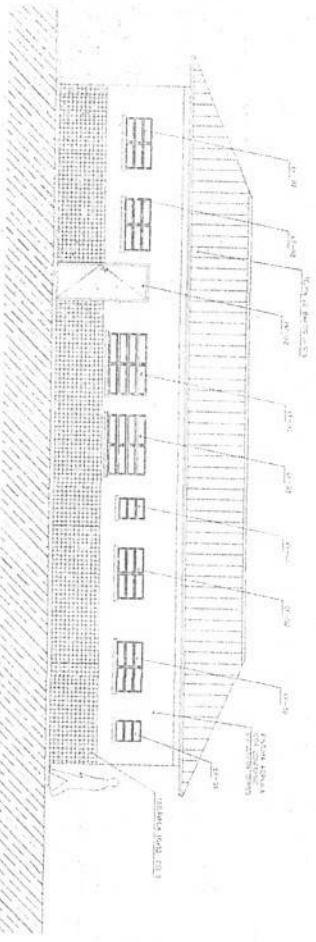

3) $\frac{621A}{1000} = 0.621$

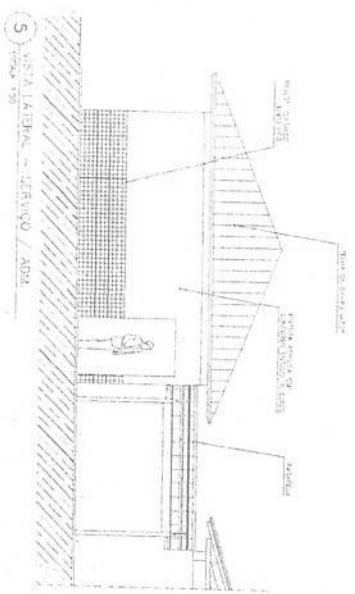

5 VOLTA LATERAL - SERVIÇO / ADM.

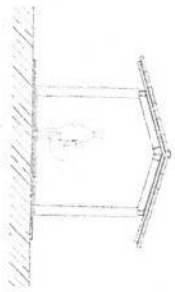

7 VISTA LATERAL - PASSARELA PEDRO.
ESCALA 1:50

[illegible]

[illegible]

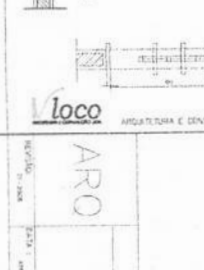
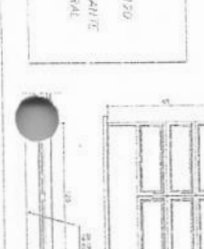
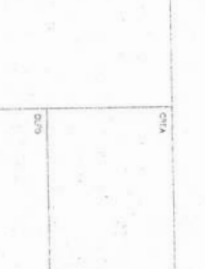
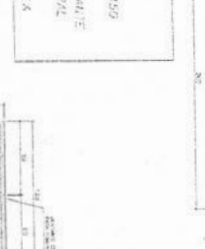
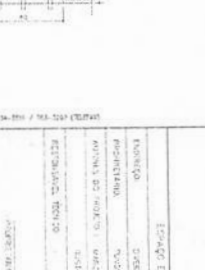
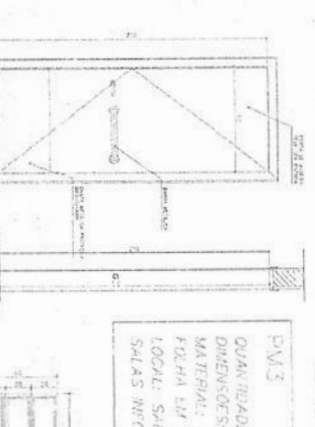
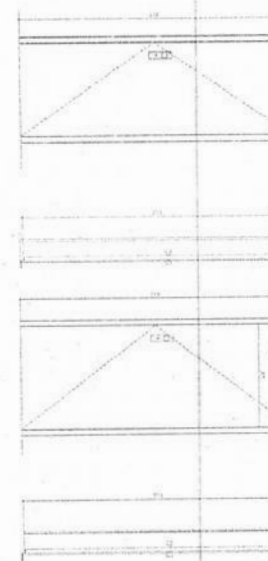

NOTAS:

- COTAS INDICADAS EM CENTÊSIMOS
- NÃO REINTEGR MEDIDAS EM ESCALA
- VERIFICAR DESEMPENHO NA PRÁTICA DETON E USUO
- "M3" ADEQUADA A NORMA ABNT 9052/2004

Ministério
da Educação

FNDE
Fundação Nacional
de Desenvolvimento
da Educação

NUMERO	0-65255
DESCRIZIONE	PIAZZA DI TRAVAGLIO PER LA RISTRUTTURAZIONE E
ATTIVITA' DI INTERESSE	PER IL TRAVAGLIO PER LA RISTRUTTURAZIONE E
ESCLUSIVO	ESCLUSIVO

Case	Age	Sex	Duration of illness	Duration of treatment	Response
1	42	F	10 years	10 years	Complete
2	45	M	10 years	10 years	Complete
3	48	F	10 years	10 years	Complete
4	50	M	10 years	10 years	Complete
5	52	F	10 years	10 years	Complete
6	55	M	10 years	10 years	Complete
7	58	F	10 years	10 years	Complete
8	60	M	10 years	10 years	Complete
9	62	F	10 years	10 years	Complete
10	65	M	10 years	10 years	Complete
11	68	F	10 years	10 years	Complete
12	70	M	10 years	10 years	Complete
13	72	F	10 years	10 years	Complete
14	75	M	10 years	10 years	Complete
15	78	F	10 years	10 years	Complete
16	80	M	10 years	10 years	Complete
17	82	F	10 years	10 years	Complete
18	85	M	10 years	10 years	Complete
19	88	F	10 years	10 years	Complete
20	90	M	10 years	10 years	Complete

5.70	CTA
------	-----

ARQUITETURA E DENTISTICA LTDA. (CNPJ 0945-5115 - MARCELO / DOUT) 9455-5155 - FLORIANÓPOLIS / SC 91111-1107 (TELEFAX)

ARO

PLANTA DE ESQUADRIAS
VÁRIOS

—
OT



1997, 1998, 1999, 2000, 2001, 2002, 2003, 2004, 2005, 2006, 2007, 2008, 2009, 2010, 2011, 2012, 2013, 2014, 2015, 2016, 2017, 2018, 2019, 2020, 2021, 2022, 2023, 2024, 2025, 2026, 2027, 2028, 2029, 2030, 2031, 2032, 2033, 2034, 2035, 2036, 2037, 2038, 2039, 2040, 2041, 2042, 2043, 2044, 2045, 2046, 2047, 2048, 2049, 2050, 2051, 2052, 2053, 2054, 2055, 2056, 2057, 2058, 2059, 2060, 2061, 2062, 2063, 2064, 2065, 2066, 2067, 2068, 2069, 2070, 2071, 2072, 2073, 2074, 2075, 2076, 2077, 2078, 2079, 2080, 2081, 2082, 2083, 2084, 2085, 2086, 2087, 2088, 2089, 2090, 2091, 2092, 2093, 2094, 2095, 2096, 2097, 2098, 2099, 2100, 2101, 2102, 2103, 2104, 2105, 2106, 2107, 2108, 2109, 2110, 2111, 2112, 2113, 2114, 2115, 2116, 2117, 2118, 2119, 2120, 2121, 2122, 2123, 2124, 2125, 2126, 2127, 2128, 2129, 2130, 2131, 2132, 2133, 2134, 2135, 2136, 2137, 2138, 2139, 2140, 2141, 2142, 2143, 2144, 2145, 2146, 2147, 2148, 2149, 2150, 2151, 2152, 2153, 2154, 2155, 2156, 2157, 2158, 2159, 2160, 2161, 2162, 2163, 2164, 2165, 2166, 2167, 2168, 2169, 2170, 2171, 2172, 2173, 2174, 2175, 2176, 2177, 2178, 2179, 2180, 2181, 2182, 2183, 2184, 2185, 2186, 2187, 2188, 2189, 2190, 2191, 2192, 2193, 2194, 2195, 2196, 2197, 2198, 2199, 2200, 2201, 2202, 2203, 2204, 2205, 2206, 2207, 2208, 2209, 2210, 2211, 2212, 2213, 2214, 2215, 2216, 2217, 2218, 2219, 2220, 2221, 2222, 2223, 2224, 2225, 2226, 2227, 2228, 2229, 2230, 2231, 2232, 2233, 2234, 2235, 2236, 2237, 2238, 2239, 2240, 2241, 2242, 2243, 2244, 2245, 2246, 2247, 2248, 2249, 2250, 2251, 2252, 2253, 2254, 2255, 2256, 2257, 2258, 2259, 2260, 2261, 2262, 2263, 2264, 2265, 2266, 2267, 2268, 2269, 2270, 2271, 2272, 2273, 2274, 2275, 2276, 2277, 2278, 2279, 2280, 2281, 2282, 2283, 2284, 2285, 2286, 2287, 2288, 2289, 2290, 2291, 2292, 2293, 2294, 2295, 2296, 2297, 2298, 2299, 2300, 2301, 2302, 2303, 2304, 2305, 2306, 2307, 2308, 2309, 2310, 2311, 2312, 2313, 2314, 2315, 2316, 2317, 2318, 2319, 2320, 2321, 2322, 2323, 2324, 2325, 2326, 2327, 2328, 2329, 2330, 2331, 2332, 2333, 2334, 2335, 2336, 2337, 2338, 2339, 2340, 2341, 2342, 2343, 2344, 2345, 2346, 2347, 2348, 2349, 2350, 2351, 2352, 2353, 2354, 2355, 2356, 2357, 2358, 2359, 2360, 2361, 2362, 2363, 2364, 2365, 2366, 2367, 2368, 2369, 2370, 2371, 2372, 2373, 2374, 2375, 2376, 2377, 2378, 2379, 2380, 2381, 2382, 2383, 2384, 2385, 2386, 2387, 2388, 2389, 2390, 2391, 2392, 2393, 2394, 2395, 2396, 2397, 2398, 2399, 2400, 2401, 2402, 2403, 2404, 2405, 2406, 2407, 2408, 2409, 2410, 2411, 2412, 2413, 2414, 2415, 2416, 2417, 2418, 2419, 2420, 2421, 2422, 2423, 2424, 2425, 2426, 2427, 2428, 2429, 2430, 2431, 2432, 2433, 2434, 2435, 2436, 2437, 2438, 2439, 2440, 2441, 2442, 2443, 2444, 2445, 2446, 2447, 2448, 2449, 2450, 2451, 2452, 2453, 2454, 2455, 2456, 2457, 2458, 2459, 2460, 2461, 2462, 2463, 2464, 2465, 2466, 2467, 2468, 2469, 2470, 2471, 2472, 2473, 2474, 2475, 2476, 2477, 2478, 2479, 2480, 2481, 2482, 2483, 2484, 2485, 2486, 2487, 2488, 2489, 2490, 2491, 2492, 2493, 2494, 2495, 2496, 2497, 2498, 2499, 2500, 2501, 2502, 2503, 2504, 2505, 2506, 2507, 2508, 2509, 2510, 2511, 2512, 2513, 2514, 2515, 2516, 2517, 2518, 2519, 2520, 2521, 2522, 2523, 2524, 2525, 2526, 2527, 2528, 2529, 2530, 2531, 2532, 2533, 2534, 2535, 2536, 2537, 2538, 2539, 2540, 2541, 2542, 2543, 2544, 2545, 2546, 2547, 2548, 2549, 2550, 2551, 2552, 2553, 2554, 2555, 2556, 2557, 2558, 2559, 2560, 2561, 2562, 2563, 2564, 2565, 2566, 2567, 2568, 2569, 2570, 2571, 2572, 2573, 2574, 2575, 2576, 2577, 2578, 2579, 2580, 2581, 2582, 2583, 2584, 2585, 2586, 2587, 2588, 2589, 2590, 2591, 2592, 2593, 2594, 2595, 2596, 2597, 2598, 2599, 2600, 2601, 2602, 2603, 2604, 2605, 2606, 2607, 2608, 2609, 2610, 2611, 2612, 2613, 2614, 2615, 2616, 2617, 2618, 2619, 2620, 2621, 2622, 2623, 2624, 2625, 2626, 2627, 2628, 2629, 2630, 2631, 2632, 2633, 2634, 2635, 2636, 2637, 2638, 2639, 2640, 2641, 2642, 2643, 2644, 2645, 2646, 2647, 2648, 2649, 2650, 2651, 2652, 2653, 2654, 2655, 2656, 2657, 2658, 2659, 2660, 2661, 2662, 2663, 2664, 2665, 2666, 2667, 2668, 2669, 2670, 2671, 2672, 2673, 2674, 2675, 2676, 2677, 2678, 26

<p>Ministério da Educação</p> <p>FDE Fundação de Desenvolvimento da Educação</p>		<p>EDUCAÇÃO BÁSICA - 3.º ANO - 2014</p> <p>PROVA</p>	
<p>INSCRIÇÃO</p> <p>NOME DO CANDIDATO</p> <p>DATA DE NASCIMENTO</p> <p>ASSINATURA</p>		<p>PROVA</p> <p>PROVA DE LINGUAGEM</p> <p>PROVA DE MATEMÁTICA</p> <p>PROVA DE CIÊNCIAS</p> <p>PROVA DE HISTÓRIA</p> <p>PROVA DE GEOGRAFIA</p> <p>PROVA DE INGLÊS</p> <p>PROVA DE ARTE</p> <p>PROVA DE EDUCAÇÃO FÍSICA</p> <p>PROVA DE INFORMÁTICA</p> <p>PROVA DE PORTUGUÊS</p> <p>PROVA DE LINGUAGEM</p> <p>PROVA DE MATEMÁTICA</p> <p>PROVA DE CIÊNCIAS</p> <p>PROVA DE HISTÓRIA</p> <p>PROVA DE GEOGRAFIA</p> <p>PROVA DE INGLÊS</p> <p>PROVA DE ARTE</p> <p>PROVA DE EDUCAÇÃO FÍSICA</p> <p>PROVA DE INFORMÁTICA</p> <p>PROVA DE PORTUGUÊS</p>	



Ministério da Educação
Fundo Nacional de Desenvolvimento da Educação
Coordenação Geral de Infra-Estrutura – CGEST



MEMORIAL DESCRITIVO



PROJETO ESPAÇO EDUCATIVO URBANO II 04 SALAS DE AULA

AUTORES:

Gustavo de Melo Silveira – CREA 9.784 D-DF
Marcelo Toniazzi Lissa – CREA 8.342 D-DF

REVISÃO:

Coordenação Geral de Estudos e Análises – CGEAN / DIPRO / FNDE
Outubro/2006



Ministério da Educação
Fundo Nacional de Desenvolvimento da Educação
Coordenação Geral de Infra-Estrutura – CCEST



1. PARTIDO ARQUITETÔNICO

O presente projeto destina-se a uma escola de um pavimento com quatro salas de aula, a ser implantada em pequenos núcleos urbanos nas diversas regiões do Brasil através do FNDE - Fundo Nacional do Desenvolvimento da Educação.

Por ser um projeto piloto, com repetição de construção, foi concebido de uma forma simples e ao mesmo tempo arrojada, de modo a se conseguir o máximo em termos de flexibilidade na implantação das salas de aula, além de se adaptar facilmente à maioria dos terrenos.

A premissa básica foi a de criar uma linguagem ao mesmo tempo moderna e brasileira, mostrando as tradições arquitetônicas e espaciais de nosso país, adaptada às nossas condições climáticas e culturais. A brasilidade almejada vem das comunidades indígenas, da oca, do espaço comunitário, do centro de convívio onde acontecem as trocas de experiências para solucionar os problemas, do local sombreado e bem ventilado, agradável em seu interior. Sem, contudo, esquecermos a harmonia e o arrojo que os métodos construtivos atuais nos proporcionam.

A configuração adotada foi a de um hexágono, em forma de tenda, na qual as atividades vão se acoplando ao corpo principal como edificações autônomas, sem, contudo, perder sua ligação física. Dois blocos menores acolhem as atividades administrativas e de serviços, e um bloco maior acolhe as atividades pedagógicas. Todos são ligados por pequenas passarelas em duas águas.

No corpo principal (em forma de hexágono) está o Recreio, onde acontecerão todas as atividades comunitárias e de recreação dos alunos; um jardim central fornece um ambiente mais agradável e aconchegante, quebrando o grande pano de piso cerâmico, envolvendo o jardim, seis bancos de concreto. Na parte central existe um lanternim que ultrapassa a cobertura e cria um espaço para a colocação de uma esquadria, que dará luminosidade e fará a retirada do ar quente do espaço aéreo.

Em um dos blocos menores, temos a área Administrativa com a Diretoria da Escola, Sala de Professores, Secretaria, Almoxarifado e dois banheiros. No outro bloco estão as atividades de Serviços, com dois sanitários para alunos, uma cozinha industrial, um vestiário para funcionários, uma despensa e uma área de serviço ligada às atividades dos funcionários.



Ministério da Educação
Fundo Nacional de Desenvolvimento da Educação
Coordenação Geral de Infra-Estrutura – CGEST



No bloco maior, estão as salas de aula com capacidade para 36 alunos cada, uma sala de leitura e uma sala de informática. A ligação entre os blocos será através de uma passarela cujo telhado está abaixo dos telhados principais.

Todos os armários foram concebidos em alvenaria, revestidos em cerâmica na parte interna por facilidade de execução e manutenção. Os tampos serão todos em granito polido. As portas serão em madeira revestida com laminado metalaminico (fórmica).

O projeto estrutural foi concebido para uma base (blocos e cintas) em concreto armado, sendo que a estrutura principal poderá ter dois tipos de materiais: Concreto ou Aço. A cobertura poderá ser em dois tipos: Aço ou Madeira, sendo que a de aço pode ser usada nos dois tipos de estrutura e a de madeira apenas com a estrutura de concreto. Para os blocos de Serviços e Administrativo e para as Salas de Aula, o fechamento superior será em laje pré-moldada.

O fornecimento de água será através de uma caixa d'água metálica, tipo taça ou reservatório de concreto armado, com 20.000 litros de capacidade, atendendo à escola e formando um elemento vertical de marcação da escola.

Para a área externa à edificação, acreditamos ser fundamental a instalação de um playground e uma horta, onde os alunos podem cultivar e produzir seu próprio alimento. Será aconselhável o cercamento do terreno, que se fará com muro baixo de alvenaria e cerca, conforme proposta apresentada no detalhamento.



Ministério da Educação
Fundo Nacional de Desenvolvimento da Educação
Coordenação Geral de Infra-Estrutura - CGEST



2. PROJETOS ESPECÍFICOS DE IMPLANTAÇÃO

O Projeto Espaço Educativo Urbano II não tem um terreno definido onde será edificado, podendo ser implantado nas diversas regiões do Brasil, de modo que o PROJETO DE IMPLANTAÇÃO deverá ser orientado e coordenado por profissionais capacitados.

Os autores dos projetos deverão sempre ser consultados na decisão de alterações do partido arquitetônico e/ou do dimensionamento dos diversos sistemas que compõem a Edificação, e mesmo na escolha dos profissionais que farão os trabalhos.

Projetos Necessários:

- Arquitetura - Situação e Urbanização
- Fundações - Implantação
- Elétrica - Implantação
- Telefone - Implantação
- Hidrossanitária - Implantação



Ministério da Educação
Fundo Nacional de Desenvolvimento da Educação
Coordenação Geral de Infra-Estrutura – CGEST



3. AUTORIA DOS PROJETOS

Coordenação / Arquitetura:

Arq. Gustavo de Melo Silveira – 9.784 D-DF

Arq. Marcelo Toniazzo Lissa – 8.342 D-DF

Estrutura:

Eng.

Elétrica:

Eng. Daniel Carpovicz Botelho – 10.458 / D-DF

Hidrossanitário:

Eng. Daniel Carpovicz Botelho – 10.458 / D-RS

Orçamento / Caderno de Encargos:

Eng. Eduardo Naves Vilela -- 46.351 D/ MG

Colaboração / Desenho:

Arq. Graziela Martins

Revisão: Coordenação Geral de Estudos e Análises – CGEAN (2006)

Arquitetura, Projeto Hidro-sanitário e Memoriais:

Arq. Tiago Lippold Radünz – 111905 D/RS

Projeto Estrutural:

Eng. Manoel Fernando Pereira Santos - 2000820 D/PB

Projeto Elétrico:

Eng. Marcus Vinícius Galletti Arraes – 10077 D/GO

Orçamento:

Arq. Willamy Mamede da Silva Dias – 7417 D/PB

Eng. Claudia Maria Videres Trajano – 5307 D/PB



Ministério da Educação
Fundo Nacional de Desenvolvimento da Educação
Coordenação Geral de Infra-Estrutura -- CGEST



4. ESPECIFICAÇÃO DE MATERIAIS

No presente projeto, a definição das cores a serem utilizadas na escola ficará a critério da empresa contratada para a execução. Isso evitaria que todas as escolas financiadas pelo FNDE tivessem a mesma cor. Para tanto, propomos um estudo de cores em anexo, onde são sugeridas algumas combinações de tonalidades, bem como as combinações que não devem ser utilizadas.

- **Salas de aula:**

Piso – Cerâmica Marca CECRISA Linha Hercules AL e GR ou similar, formato 40x40 cm e PEI 4, cores Bege e Cinza conforme projeto de paginação de piso.

Parede – Barra protetora em cerâmica Marca ELIANE linha Arquitetura, cor branco neve ou similar, formato 10x10 cm e PEI 3, com h=1,10 m. O restante da parede em pintura acrílica SUVINIL semibrilho ou similar - Cor conforme Estudo de Cores.

Teto -- Forro em laje pré-moldada com acabamento em pintura acrílica marca SUVINIL semibrilho ou similar – Cor Branco Gelo.

- **Sala de Leitura:**

Piso – Cerâmica PEI 4 Marca CECRISA Linha Hercules AL e GR ou similar, formato 40x40 cm, cores Bege e Cinza conforme projeto de paginação de piso.

Parede – Barra protetora em cerâmica Marca ELIANE linha Arquitetura, cor branco neve ou similar, formato 10x10 cm e PEI 3, com h=1,10 m. O restante da parede em pintura acrílica marca SUVINIL semibrilho ou similar - Cor conforme Estudo de Cores.

Teto – Forro em laje pré-moldada com acabamento em pintura acrílica marca SUVINIL semibrilho ou similar – Cor Branco Gelo.



Ministério da Educação
Fundo Nacional de Desenvolvimento da Educação
Coordenação Geral de Infra-Estrutura – CGEST



- **Sala de Informática:**

Piso – Cerâmica Marca CECRISA Linha Hercules AL e GR ou similar, formato 40x40 cm e PEI 4, cores Bege e Cinza conforme projeto de paginação de piso.

Parede – Barra protetora em cerâmica PEI 3 Marca ELIANE linha Arquitetura, cor branco neve ou similar, formato 10x10 cm, com h=1,10 m. O restante da parede em pintura acrílica marca SUVINIL semibrilho ou similar - Cor conforme Estudo de Cores.

Teto – Forro em laje pré-moldada com acabamento em pintura acrílica marca SUVINIL semibrilho ou similar – Cor Branco Gelo.

- **Pátio Interno e passarelas de ligação:**

Piso – Cerâmica Marca CECRISA Linha Hercules AL e GR ou similar, formato 40x40 cm e PEI 4, cores Bege e Cinza conforme projeto de paginação de piso. Na calçada será cimentado desempenado.

Teto – Telhado com madeiramento e telhas cerâmicas aparentes.

- **Diretoria:**

Piso – Cerâmica Marca CECRISA Linha Hercules AL e GR ou similar, formato 40x40 cm e PEI 4, cores Bege e Cinza conforme projeto de paginação de piso.

Parede – Rodapé cerâmico 8,5x40, PEI 4, marca CECRISA ou similar na cor Cinza. O restante da parede em pintura Acrílica SUVINIL semibrilho ou similar – Cor conforme Estudo de Cores.

Teto – Forro em laje pré-moldada com acabamento em pintura acrílica marca SUVINIL semibrilho ou similar – Cor Branco Gelo.



Ministério da Educação
Fundo Nacional de Desenvolvimento da Educação
Coordenação Geral de Infra-Estrutura – CGEST



- **Secretaria e Arquivo:**

Piso – Cerâmica Marca CECRISA Linha Hercules AL e GR ou similar, formato 40x40 cm e PEI 4, cores Bege e Cinza conforme projeto de paginação de piso.

Teto – Forro em laje pré-moldada com acabamento em pintura acrílica marca SUVINIL semibrilho ou similar – Cor Branco Gelo.

- **Sala de Professores:**

Piso – Cerâmica Marca CECRISA Linha Hercules AL e GR ou similar, formato 40x40 cm e PEI 4, cores Bege e Cinza conforme projeto de paginação de piso.

Parede – Rodapé cerâmico 8,5x40, PEI 4, Marca CECRISA ou similar na cor Cinza. O restante da parede em pintura Acrílica marca SUVINIL semibrilho ou similar – Cor conforme Estudo de Cores.

Teto – Forro em laje pré-moldada com acabamento em pintura acrílica marca SUVINIL semibrilho ou similar – Cor conforme Branco Gelo.

- **Almoxarifado:**

Piso – Cerâmica Marca CECRISA Linha Hercules AL e GR ou similar, formato 40x40cm e PEI 4, cores conforme projeto de paginação de piso.

Parede – Rodapé cerâmico 8,5x40, PEI 4, Marca CECRISA ou similar na cor Cinza. O restante da parede em pintura Acrílica marca SUVINIL semibrilho ou similar – Cor conforme Estudo de Cores.

Teto – Forro em laje pré-moldada com acabamento em pintura acrílica marca SUVINIL semibrilho ou similar – Cor Branco Gelo.



Ministério da Educação
Fundo Nacional de Desenvolvimento da Educação
Coordenação Geral de Infra-Estrutura -- CGEST



- **Wc's administrativo:**

Piso -- Cerâmica Marca CECRISA Linha Hercules AL e GR ou similar, formato 40x40 cm e PEI 4, cores Bege e Cinza conforme projeto de paginação de piso.

Parede -- Cerâmica marca ELIANE, linha Arquitetural na cor branco, ou similar, formato 10x10cm e PEI 3, até o teto.

Teto -- Forro em laje pré-moldada com acabamento em pintura acrílica marca SUVINIL semibrilho ou similar -- Cor Branco Gelo.

- **Cozinha:**

Piso -- Cerâmica Marca CECRISA Linha Hercules AL e GR ou similar, PEI 4 e formato 40x40 cm, cores Bege e Cinza conforme projeto de paginação de piso.

Parede -- Cerâmica marca ELIANE, linha Arquitetural na cor branco, ou similar, formato 10x10cm e PEI 3, até o teto.

Teto -- Forro em laje pré-moldada com acabamento em pintura acrílica marca SUVINIL semibrilho ou similar -- Cor Branco Gelo.

- **Despensa:**

Piso -- Cerâmica Marca CECRISA Linha Hercules AL e GR ou similar, formato 40x40 cm PEI 4, cores Bege e Cinza conforme projeto de paginação de piso.

Parede -- Cerâmica marca ELIANE, linha Arquitetural na cor branco, ou similar, formato 10x10cm e PEI 3, até o teto.

Teto -- Forro em laje pré-moldada com acabamento em pintura acrílica marca SUVINIL semibrilho ou similar -- Cor Branco Gelo.



Ministério da Educação
Fundo Nacional de Desenvolvimento da Educação
Coordenação Geral de Infra-Estrutura – CGEST



- **Vestiário:**

Piso – Cerâmica, marca CECRISA Linha Hercules AL e GR PEI 4, ou similar, formato 40x40 cm, cores Bege e Cinza conforme projeto de paginação de piso.

Parede – Cerâmica marca ELIANE, linha Arquitetural na cor branco, ou similar, formato 10x10cm e PEI 3, até o teto.

Teto – Forro em laje pré-moldada com acabamento em pintura acrílica SUVINIL semibrilho ou similar – Cor Branco Gelo.

- **Área de Serviço:**

Piso – Cerâmica PEI 4 marca CECRISA Linha Hercules AL e GR ou similar, formato 40x40 cm, cores Bege e Cinza conforme projeto de paginação de piso.

Parede – Cerâmica marca ELIANE, linha Arquitetural na cor branco, ou similar, formato 10x10cm e PEI 3, até o teto.

Teto – Forro em laje pré-moldada com acabamento em pintura acrílica SUVINIL semibrilho ou similar – Cor Branco Gelo.

- **Sanitários Coletivos:**

Piso – Cerâmica PEI 4 marca CECRISA Linha Hercules AL e GR ou similar, formato 40x40 cm, cores Bege e Cinza conforme projeto de paginação de piso.

Parede – Cerâmica marca ELIANE, linha Arquitetural na cor branco, ou similar, formato 10x10cm e PEI 3, até o teto.

Teto – Forro em laje pré-moldada com acabamento em pintura acrílica marca SUVINIL semibrilho ou similar – Cor Branco Gelo.



Ministério da Educação
Fundo Nacional de Desenvolvimento da Educação
Coordenação Geral de Infra-Estrutura – CGEST



- **Circulações:**

Piso – Cerâmica PEI 4, marca CECRISA Linha Hercules AL e GR ou similar, formato 40x40 cm, cores Bege e Cinza conforme projeto de paginação de piso.

Parede – Barra protetora em cerâmica PEI 3, marca ELIANE 10x10cm, linha Arquitetural, cor Branco Neve, ou similar, com h=1,10 m. O restante da parede em pintura acrílica marca SUVINIL semibrilho ou similar – Cor conforme Estudo de Cores

Teto – Forro em laje pré-moldada com acabamento em pintura acrílica marca SUVINIL semibrilho ou similar – Cor Branco Gelo.

- **Fachada:**

Parede – Barra protetora em cerâmica PEI 3, marca ELIANE 10x10cm, linha Arquitetural, cor Branco Neve, ou similar, com h=1,10 m. O restante da parede em pintura acrílica marca SUVINIL semibrilho ou similar – Cor conforme Estudo de Cores.

- **Estrutura:**

Terá acabamento conforme o tipo de estrutura a ser empregada.

A - Concreto – Pintura Acrílica marca SUVINIL semibrilho ou similar sobre fundo preparador de superfície – Cor conforme Estudo de Cores.

- **Esquadrias:**

A - Ferro - Pintura anti-corrosiva zarcão e acabamento em esmalte sintético marca SUVINIL ou similar – Cor conforme Estudo de Cores.

B - Madeira – Portas em madeira semi-oca emassadas e pintadas com esmalte sintético – Cor conforme Estudo de Cores.



Ministério da Educação
Fundo Nacional de Desenvolvimento da Educação
Coordenação Geral de Infra-Estrutura - CGEST



QUADRO DE ESQUADRIAS (PARA ESCOLA DE 04 SALAS DE AULA)

COD.	QUAN T.	LOCAL DE APLICAÇÃO	DIMENSÕES (m)			MATERIAL	ÁREA	ÁREA
			P	C	H		UNIT.	TOTAL
EF1	07	Wc's Adm, Vestiário, Despensa, Depósito, Sanitários Serviço	1.50	0.50	0.60	Ferro	0.30m ²	2.10 m ²
EF2	06	Arquivo, Sanitários Fem. e Masc., Almojarifado, Área de Serviço	1.50	1.20	0.60	Ferro	0.72m ²	4.32 m ²
EF3	04	Cozinha, Sala Prof, Diretoria	1.20	1.40	0.90	Ferro	1.12m ²	5.04 m ²
EF4	01	Secretaria	1.20	1.20	0.90	Ferro	1.40m ²	1.08 m ²
EF5	14	Diretoria, Sala Prof., Secretaria, Salas de Aula	1.20	2.00	0.90	Ferro	1.80m ²	25.20m ²
EF6	01	Cozinha	0.80	1.80	1.30	Ferro	2.34m ²	2.34 m ²
EF7	08	Salas de aula	1.10	2.00	0.60	Ferro	1.20m ²	9.6 m ²
EF8	06	Lanternim	---	2.20	0.60	Ferro	1.20m ²	7.92 m ²
EF9	02	Sala informática, Sala Leitura	2.23	3.50	0.30	Ferro	1.05m ²	2.10m ²
PORTAS								
PM1	05	Arquivo, Wc's e Despensa	---	0.70	2.10	Madeira	1.47m ²	7.35m ²
PM2	08	Admin., Cozinha, Sanit. Público	---	0.80	2.10	Madeira	1.68m ²	13.44m ²
PM3	06	Salas de Aula, Inf. e Leitura	---	0.90	2.10	Madeira	1.89m ²	11.34m ²

LEGENDA: P=peitoril, C=comprimento, H=altura.

• Bancadas:

Todas as bancadas serão em alvenaria com tampo em granito Cinza "Andorinha" polido. O fundo e as laterais internas serão em cerâmica ELIANE 10x10cm, PEI 3, linha Arquitetural, cor Branco Neve, ou similar, conforme projeto de detalhamento. As portas e prateleiras internas serão em madeira revestida com laminado metalamínico (fórmica).



Ministério da Educação
Fundo Nacional de Desenvolvimento da Educação
Coordenação Geral de Infra-Estrutura – CGEST



Quando houver cuba, esta deverá ser de aço inox com dimensões conforme projeto.

A bancada dos sanitários masculino e feminino do Bloco de Serviço será em concreto armado aparente pintado com verniz fosco.

• **Louças:**

- Bacia com caixa acoplada, marca DECA, Ref: CP-929, ou similar (Vestiário e Sanitários Administrativo);
- Bacia sanitária, Marca DECA, linha Ravena Ref: P9, cor branco gelo ou similar (Sanitários Alunos – Bloco Serviço)
- Lavatório com coluna L91 e C9, cor branco gelo, marca DECA, CR-37, ou similar;
- Cuba de embutir universal Oval, 400x300mm, Marca DECA, cor branco gelo ou similar (Sanitário Alunos – Bloco Serviço);
- Tanque DECA TQ-25 com coluna, cor creme, ou similar.

• **Metais:**

- Torneira para lavatório acabamento cromado, marca DECA linha Prata, Cód. 1199 C50, ou similar;
- Torneira para pia de cozinha acabamento cromado com bica móvel de mesa e registro tipo estrela. Marca ESTEVES, Linha Mônaco VTM 40 ou similar;
- Torneira de jardim/tanque para mangueira – marca DECA linha de uso geral, Cód. 1153 C39 ou similar,
- Registro de pressão com manopla cromada DECA, Ref. 1416, linha C40 ou similar.
- Chuveiro elétrico de plástico marca LORENZENTTI ou similar.



Ministério da Educação
Fundo Nacional de Desenvolvimento da Educação
Coordenação Geral de Infra-Estrutura – CGEST



- **Acessórios de louça para banheiro:**

- Papeleira DECA com rolete plástico Cod. A 480 17 (Vestiário e Sanitários) ou similar.
- Cabide simples DECA Cód. A 680 17 (Vestiário, Sanitário Alunos e Sanitário Administrativo) ou similar.
- Saboneteira de porcelana DECA Cód. A180 17 (Vestiário, Sanitário Alunos e Sanitário Administrativo) ou similar.

- **Ferragens:**

- Fechadura marca LA FONTE, linha Residence c/2176, maçaneta/espelho, cabamento cromado brilhante ou similares;
- Dobradiça de latão ou aço, marca LA FONTE, ref. 85 ou similar, acabamento cromado brilhante, tipo média 3x1/2", com anéis e parafusos;
- Tarjeta em aço inox para banheiro (tipo livre / ocupado), marca STANLEY ou similar.

- **Luminárias:**

- Luminária de sobrepor marca ITAIM, ou similar fixada no vigamento. Lâmpada fluorescente 2x20W - Recreio, conforme projeto;
- Luminária de sobrepor, marca ITAIM, ou similar, fixada na laje. Lâmpada fluorescente 2x40W - Cômodos internos, conforme projeto.



Ministério da Educação
Fundo Nacional de Desenvolvimento da Educação
Coordenação Geral de Infra-Estrutura - CGEST



- **Caixa d'água:**

Castelo d'água tipo taça em aço com base em concreto conforme especificação do fabricante.

Pintura Esmalte Sintético marca SUVINIL ou similar – Cor Branco Gelo, Arçia ou Cinza Claro sobre tratamento em zarcão.

- **Vidros:**

Vidro liso espessura 4mm em todas as janelas.

OBSERVAÇÃO:

- Para fins de orçamento e execução, no projeto específico de implantação deverá ser observado o item relativo ao muro de fechamento do terreno, inclusive portões de acesso conforme projeto arquitetônico e detalhes.



Ministério da Educação
Fundo Nacional de Desenvolvimento da Educação
Coordenação Geral de Infra-Estrutura - CGEST



5. QUADRO DE ÁREAS

Para efeito de cálculo foi considerado o limite externo da edificação, inclusive estrutura.

ITEM	ÁREA CONSTRUÍDA
Bloco Pedagógico	257.67 m ²
Circulação - Pedagógico	62.37 m ²
Bloco Administrativo	74.81 m ²
Circulação - Administrativo	23.86 m ²
Bloco Serviço	74.81 m ²
Circulação Serviço	23.86 m ²
Pátio Central	175.35 m ²
Passarelas	33.69 m ²
TOTAL	726.42 m²
Pórtico de entrada	14.67 m ²



Ministério da Educação
Fundo Nacional de Desenvolvimento da Educação
Coordenação Geral de Infra-Estrutura – CGEST



6. APRESENTAÇÃO DOS PROJETOS

Todos os projetos foram elaborados em meio magnético através do Software AUTOCAD R14.

As pranchas dos Projetos foram montadas em ambiente "Espaço do Papel" através de "Viewports" na área gráfica. As margens e os carimbos estão no "Espaço do Papel", onde o carimbo é um bloco editável (atributos).

As pranchas do projeto arquitetônico e do detalhamento encontram-se em arquivos do tipo ".DWG". Nestes arquivos estão todos os desenhos para a montagem do projeto de Arquitetura e Detalhamento (de 01 à 16 para Arquitetura e 01 a 13 para o Detalhamento).

Para o projeto de **ARQUITETURA**, são apresentados os seguintes arquivos:

Prancha 01/16	ARQ01_IMPLANTAÇÃO.dwg
Prancha 02/16	ARQ02_COBERTURA.dwg
Prancha 03/16	ARQ03_LAYOUT-GERAL.dwg
Prancha 04/16	ARQ04_PEDAGÓGICO.dwg
Prancha 05/16	ARQ05_ADMINISTRATIVO.dwg
Prancha 06/16	ARQ06_SERVIÇO.dwg
Prancha 07/16	ARQ07_PÁTIOCENTRAL.dwg
Prancha 08/16	ARQ08_PASSARELA.dwg
Prancha 09/16	ARQ09_CORTES AA e BB.dwg
Prancha 10/16	ARQ10_CORTES CC DD EE.dwg
Prancha 11/16	ARQ11_VISTASGERAIS.dwg
Prancha 12/16	ARQ12_VISTAS.dwg
Prancha 13/16	ARQ13_PAGINAÇÃO DE PISO.dwg
Prancha 14/16	ARQ14_LUMINOTECNICO.dwg
Prancha 15/16	ARQ15_PLANTA DE ESQUADRIAS.dwg
Prancha 16/16	ARQ16_PAISAGISMO

Para o projeto de **DETALHAMENTO** da arquitetura, são apresentados os seguintes arquivos:

Prancha 01/12	DET01_Esquadrias1.dwg
Prancha 02/12	DET02_Esquadrias.dwg



Ministério da Educação
Fundo Nacional de Desenvolvimento da Educação
Coordenação Geral de Infra-Estrutura – CGEST



Prancha 03/12	DET03_Porta e Portão.dwg
Prancha 04/12	DET04_Sanitarios1.dwg
Prancha 05/12	DET05_Sanitarios2.dwg
Prancha 06/12	DET06_Marcenaria1.dwg
Prancha 07/12	DET07_Marcenaria2.dwg
Prancha 08/12	DET08_Marcenaria3.dwg
Prancha 09/12	DET09_DetalhesConstrutivos1.dwg
Prancha 10/12	DET10_DetalhesConstrutivos2.dwg
Prancha 11/12	DET11_Cerca Portão Principal.dwg
Prancha 12/12	DET12_CercaServiço.dwg

O projeto de **ESTRUTURA** foi separado segundo as edificações que compõem o conjunto para facilitar a execução:

- **ESTRUTURA:**

- Concreto Armado

Prancha 1/22	EST01_Administrativo-01.dwg
Prancha 2/22	EST02_Administrativo-02.dwg
Prancha 3/22	EST03_Administrativo-03.dwg
Prancha 4/22	EST04_Administrativo-04.dwg
Prancha 5/22	EST05_Central-01.dwg
Prancha 6/22	EST06_Central-02.dwg
Prancha 7/22	EST07_Central-03.dwg
Prancha 8/22	EST08_Estacas Padrão.dwg
Prancha 9/22	EST09_Pedagogico-01.dwg
Prancha 10/22	EST10_Pedagogico-02.dwg
Prancha 11/22	EST11_Pedagogico-03.dwg
Prancha 12/22	EST12_Pedagogico-04.dwg
Prancha 13/22	EST13_Pedagogico-05
Prancha 14/22	EST14_Pedagogico-06
Prancha 15/22	EST15_Pedagogico-07
Prancha 16/22	EST16_Peadgogico-08
Prancha 17/22	EST17_Pedagogico-09
Prancha 18/22	EST18_Pedagogico-10
Prancha 19/22	EST19_Serviço-01.dwg
Prancha 20/22	EST20_Serviço-02.dwg



Ministério da Educação
Fundo Nacional de Desenvolvimento da Educação
Coordenação Geral de Infra-Estrutura – CGEST



Prancha 21/22 EST21_Serviço-03.dwg
Prancha 22/22 EST22_Serviço-04

Telhado

Prancha 1/4 TEL01_PatioCentral.dwg
Prancha 2/4 TEL02_PatioCentral.dwg
Prancha 3/4 TEL03_Adm-Serv.dwg
Prancha 4/4 TEL04_Salas.dwg

• **ELÉTRICA:**

Prancha 1/5 ELE01_Layout Geral.dwg
Prancha 2/5 ELE02_Pedagogico.dwg
Prancha 3/5 ELE03_Administrativo e Pátio.dwg
Prancha 4/5 ELE04_Serviço.dwg
Prancha 5/5 ELE05_ParaRaio.dwg

• **HIDROSSANITÁRIO:**

Prancha 1/5 HID01_AguaFria1
Prancha 2/5 HID02_AguaFria2
Prancha 3/5 HID03_AguaFria3
Prancha 4/5 HID04_Esgoto1
Prancha 5/5 HID05_Esgoto2

• **INCÊNDIO:**

Prancha 1/1 INC01_Escola.dwg

• **CASTELO D'ÁGUA**

Ver opções nas pastas *Castelo d'Água de Concreto* ou *Castelo d'Água Metálico*.

• **CADERNOS:**

Caderno de encargos.doc
Memorial descritivo.doc
Planilha orçamentária – Escola 06 Salas de aula.xls
Memorial descritivo.doc



Ministério da Educação
Fundo Nacional de Desenvolvimento da Educação
Coordenação Geral de Infra-Estrutura – CGEST



Buscou-se através deste projeto atingir os objetivos através de uma edificação arquitetonicamente bem resolvida do ponto de vista estético, funcional e economicamente viável, adequando-se aos padrões contrutivos e industriais, culturalmente rica em informações espaciais e educativamente propícia ao ensino e aprendizagem das crianças de nosso país.

ARQUITETOS:

Gustavo Silveira – CREA 9.784 D/DF

Marcelo Lissa – CREA 8.342 D/DF



CONFEA/CREA-PB

CONSELHO REGIONAL DE ENGENHARIA, ARQUITETURA E AGRONOMIA DA PARAIBA
Av. Dom Pedro I nº 202, Centro/João Pessoa-PB CEP: 58018-911 - FONE: (083)241-3322 [E-Mail: inform@crea-pb.org.br]

ART - ANOTAÇÃO DE RESPONSABILIDADE TÉCNICA - Lei Federal nº 6.496/77

CONTRATADO

1 - TÍTULO DO PROFISSIONAL ENG. CIVIL	2 - NOME DO PROFISSIONAL MAÑOEL FERNANDO PEREIRA SANTOS	3 - CARTEIRA CREA ORCEM 2820/D-PB
4 - ENDEREÇO PARA CORRESPONDÊNCIA R.VANDICK FILGUEIRAS 610	5 - BAIRRO TAMBAUZINHO	6 - CIDADE JOAO PESSOA
7 - UF PB	8 - CEP 58043-110	9 - FONE (083)224-9203
10 - E-MAIL	11 - EMPRESA CONTRATADA	12 - REGISTRO NO CREA
13 - ENDEREÇO PARA CORRESPONDÊNCIA	14 - BAIRRO	15 - CIDADE
16 - UF PB	17 - CEP	18 - FONE () -

CONTRATANTE

19 - NOME DO CONTRATANTE DA OBRA/SERVIÇO Ministério da Educação / FNDE	20 - CPF/CGC 00.378.257/0001-81
21 - ENDEREÇO PARA CORRESPONDÊNCIA Via N1 Leste, Pavilhão das Metas	22 - BAIRRO
23 - CIDADE Brasília	24 - UF DF
25 - CEP	26 - FONE (61)3699-5898

DADOS DA OBRA/SERVIÇO

27 - NOME DO PROPRIETÁRIO DA OBRA/SERVIÇO Vários	28 - CPF/CGC	29 - FONE () -
30 - ENDEREÇO DA OBRA/SERVIÇO Vários	31 - BAIRRO	32 - CIDADE Brasília
33 - UF DF	34 - CEP	35 - TIPO DE ART Normal
36 - PARTICIPAÇÃO Individual	37 - VINCULAÇÃO VINCULADA À A.R.T. Nº	DO PROFISSIONAL

CLASSIFICAÇÃO DA ART

ATIVIDADE TÉCNICA	NÍVEL	DESCRIÇÃO DO TRABALHO	QUANTIDADE	UNIDADE
38 - 12 PROJETO	01 ATUACAO	A0129 EDIFICIOS DE ALVENARIA P/ PISOS EDUCACIONAIS	271,93	14 M2
39 - X - X	X - X	X - X - X X	X - X - X	
40 - X - X	X - X	X - X - X X	X - X - X	
41 - X - X	X - X	X - X - X X	X - X - X	
42 - X - X	X - X	X - X - X X	X - X - X	
43 - X - X	X - X	X - X - X X	X - X - X	

44 - RESUMO DO CONTRATO

Execução de projeto de cálculo estrutural do bloco pedagógico do projeto padrão do FUNDESCOLA Espaço Educativo Urbano - 06 salas de aula, utilizando lajes de vigotas pré-moldadas e fundação direta para solos com taxa superior a 1,5 Kgf/cm2



VISTO JFA

03/03/07

Q81

29,000008007 0942

45 - PERÍODO DA OBRA/SERVIÇO 02/05/2006 a 02/01/2007	46 - VALOR DA OBRA/SERVIÇO	47 - VALOR DOS HONORÁRIOS	48 - ENTIDADE DE CLASSE DO PROFISSIONAL	49 - TAXA A RECOLHER R\$ 29,00
50 - LOCAL E DATA João Pessoa 28/02/2007	51 - DECLARO COMO VERDADEIRAS AS INFORMAÇÕES ACIMA ASSINATURA DO PROFISSIONAL CPF: 139.294.614-04	52 - DECLARO COMO VERDADEIRAS AS INFORMAÇÕES ACIMA ASSINATURA DO CONTRATANTE LEOPOLDO JORGE ALVES JUNIOR		

Este documento anota perante o CREA-PB, para os efeitos legais, o contrato escrito ou verbal realizado entre as partes (Lei Federal nº 6.496/77)

Esta ART deverá ser enviada ao CREA-PB no prazo máximo de 05(cinco) dias.
O Profissional deverá guardar o original desta ART para quaisquer averiguações necessárias.
Manter uma via desta ART e seus respectivos projetos no local da obra/serviço.
Dúvidas ou informações ligue para (083)241-2525

Autenticação Mecânica



CREA-DF
Conselho Regional de Engenharia, Arquitetura
e Agronomia da Distrito Federal

ANOTAÇÃO DE RESPONSABILIDADE TÉCNICA - ART

Registro de Contrato sob a forma de Anotação de Responsabilidade Técnica - Lei Federal nº 6.496/77

PREFEITURA MUNICIPAL DE TAMBORÉ
Arquivo FNDE 1879
03657

RESPONSÁVEL TÉCNICO/CONTRATADO			
2. Nome do Profissional: MARCOS BARROSO MARTINS		3. Título(s) Profissional(is): (código): 111115	
6. CPF: 805.645.631-53		6. Endereço do Profissional: SQSW 105 BLOCO A APT 308	
8. Cidade/UF: BRASILIA / DF	9. CEP: 70.670-421	10. Telefone: (61) 3233.8806	11. E-mail: marcos@sa4engenharia.com
12. Nome da empresa contratada:		13. Nº Registro/Visto CREA-DF:	

CONTRATANTE			
15. Nome da contratante (pessoa física ou jurídica): MINISTERIO DA EDUCACAO / FNDE		16. CGC: 00.378.257/0001-81	
17. Endereço para correspondência: SBS Quadra 02, Bloco F, Edifício Áurea		18. Cidade/UF: BRASILIA / DF	19. CEP: 70.070-829
21. Nome do proprietário da obra/serviço: MINISTERIO DA EDUCACAO / FNDE		22. CGC: 00.378.257/0001-81	20. Telefone: (61) 3966.5998

DESCRIÇÃO DA OBRA OU SERVIÇO CONTRATADO				
24. Tipo do registro da ART: <input checked="" type="checkbox"/> Normal <input type="checkbox"/> Complementação <input type="checkbox"/> Substituição <input type="checkbox"/> Regularização	25. Característica de ART: <input checked="" type="checkbox"/> Projeto <input type="checkbox"/> Obra <input type="checkbox"/> Serviço <input type="checkbox"/> Cargo/Função	26. Participação: <input checked="" type="checkbox"/> Individual <input type="checkbox"/> Equipe	27. Vínculo do Profissional: <input checked="" type="checkbox"/> Autônomo <input type="checkbox"/> Empregado <input type="checkbox"/> Sócio <input type="checkbox"/> Obra Própria	28. Situação da obra/serviço: <input checked="" type="checkbox"/> Não Iniciado(a) <input type="checkbox"/> Iniciado(a) <input type="checkbox"/> Concluído(a)
29. Endereço da obra ou serviço: VARIAS CIDADES			30. Cidade/UF: BRASILIA / DF	
31. CEP: 70.000-000	32. Telefone: (61) 3966.5998	33. Valor da obra/serviço: R\$ 1.500,00	34. Valor dos honorários: Som Onus	35. Prazo de execução: 30 DIAS
36. Início das atividades: 20/03/2007	37. Nº Pavimentos: 1	38. Área Inicial (m²): 854,24	39. Área de acréscimo (m²): 0,00	40. Área total (m²): 854,24
41. Objeto da obra ou serviço, descrito conforme o contrato: PROJETO ESTRUTURAL DE CONCRETO ARMADO DOS BLOCOS PEDAGÓGICOS, DE SERVIÇO, ADMINISTRATIVO E RECREIO COBERTO				

DESCRIÇÕES DAS ATIVIDADES TÉCNICAS									
42. Nível de Atuação (cód.):	43. Atividade Técnica (cód.):	44. Classificação da At. Técnica (cód.):	45. Quant.:	46. Un. Medida (cód.):	42. Nível de Atuação (cód.):	43. Atividade Técnica (cód.):	44. Classificação da At. Técnica (cód.):	45. Quant.:	46. Un. Medida (cód.):
1	51	A0301	856	41					

47. Observações Complementares:
BLOCO PEDAGÓGICO: 447,62M²; BLOCO DE SERVIÇO: 98,87M²; BLOCO ADMINISTRATIVO: 98,87M²; RECREIO COBERTO: 175,35M². POR SE TRATAR DE UM PROGRAMA DO MEC, PODERÁ SER CONSTRUÍDO EM VÁRIAS CIDADES DO BRASIL

48. Entidade profissional com direito a repasse do percentual da taxa de ART (código):
EC0004 - SINDICATO DOS ENGENHEIROS DE BRASILIA - SENGE

PAGO

21 MAR 2007

PARA USO DO CREA-DF

53. Declaro serem verdadeiras as informações acima:		54. De acordo:		55. De acordo:	
<i>[Assinatura]</i> Assinatura do Profissional		<i>[Assinatura]</i> Assinatura do Contratante		<i>[Assinatura]</i> Assinatura do Contratante Original	

56. Local e data:		57. Local e data:		58. Local e data:	

TODAS AS DEBENTURAS DEVEM SER PAGADAS JUNTO AO CREA/DF QUANDO DO ENCERRAMENTO DAS ATIVIDADES DO PROFISSIONAL

2ª VIA - PROFISSIONAL / 3ª VIA - ÓRGÃOS PÚBLICOS

4ª VIA - OBRA / 5ª VIA - PROPRIETÁRIO

Polônio Jorge Alves
Ministro Nacional de Desenvolvimento da Educação - FNDE
Diretor de Programa

ESTE CARRÓTIMO DEVERÁ SER DESTACADO NO CREA-DF

CREA-DF

CONSELHO REGIONAL DE ENGENHARIA, ARQUITETURA E AGRONOMIA DO DISTRITO FEDERAL

ANOTAÇÃO DE RESPONSABILIDADE TÉCNICA - ART

Registro de Contrato e sob a forma de Anotação de Responsabilidade Técnica Lei Federal nº 6.496/77

2 Nome do Profissional: TÍAGO LIPPOLD RADUME		3 Título(s) Profissional(is) (Cargo): d. Nº Registro / UF: 111 905-112	
5 Nº C.P.F.: 957 466 330 20	6 Endereço do Profissional: SQS 404 BLOCO R AP 217		7 Endereço para Correspondência: <input type="checkbox"/>
8 Cidade/UF: BRASÍLIA / DF	9 CEP: 70238-180	10 Telefone: 3323 41 80	11 E-mail: TIAGORADUME@GMAIL.COM
12 Nome da empresa contratada:		13 Nº Registro/Visto CREA-DF:	14 Telefone:
15 Nome do contratante (Pessoa Física ou Jurídica): MINISTÉRIO DA EDUCAÇÃO / MEC		16 CPF/CNPJ: 000 378 257 0001 81	
17 Endereço para Correspondência: SBS QUADRA 02 BLOCO F		18 Cidade/UF: BRASÍLIA / DF	19 CEP: 70070-979
20 Telefone: 3966 3998		21 Nome do Proprietário da Obra/Serviço:	
22 CPF/CNPJ:		23 Telefone:	

24 Tipo de Registro da ART: <input checked="" type="checkbox"/> Normal <input type="checkbox"/> Complementação <input type="checkbox"/> Substituição <input type="checkbox"/> Regularização	25 Característica da ART: <input checked="" type="checkbox"/> Projeto <input type="checkbox"/> Obra <input type="checkbox"/> Serviço <input type="checkbox"/> Cargo/Função	26 Participação: <input type="checkbox"/> Individual <input type="checkbox"/> Equipe	27 Vínculo do Profissional: <input checked="" type="checkbox"/> Autônomo <input type="checkbox"/> Empregado <input type="checkbox"/> Sócio <input type="checkbox"/> Obra Própria	28 Situação da Obra/Serviço: <input type="checkbox"/> Não Iniciada(o) <input type="checkbox"/> Iniciada(o) <input type="checkbox"/> Concluída(o)
29 Endereço da Obra ou Serviço: VÁRIOS ESTADOS DO BRASIL				30 Cidade/UF: URMAS
31 CEP:	32 Telefone:	33 Valor da Obra/Serviço:	34 Valor dos Honorários:	35 Prazo de Execução: 60 D.A.S
36 Início das Atividades: 03/2003	37 Nº Pagamentos:	38 Área Inicial: 854,24	39 Área de Acréscimo: -	40 Área Total: 854,24

41 objeto da obra ou serviço, descrito conforme o contrato;

REVISÃO DE PROSETO PADRÃO ESPAÇO EDUCATIVO UNBANO II Com
06 SALAS DE AULA.

[illegible]

47 Observações Complementares:

PROJETO DE ARQUITETURA E DETALHES REVISADOS COM BASE EM PROJETO PRÓPRIO A SER EXECUTADO EM VÁRIAS LOCALIDADES

48 Entidade profissional com direito a repasse do percentual da taxa de ART (código):

1AR

53 Declaro serem verdadeiras as informações acima:

Assinatura do Profissional

54 De acordo:

Assinatura do Contratante

55 De acordo:

Assinatura do Contratante Original

56 Local e data: Brasil, 20/3/07

CREA-DF-MOL 27A

Director de Programă

TODA ART DEVERÁ SER BAIXADA JUNTO AO CREA/DF QUANDO DO ENCERRAMENTO DAS ATIVIDADES DO PROFISSIONAL.

1ª VIA - CREA 2ª VIA - PROFISSIONAL 3ª VIA - ÓRGÃOS PÚBLICOS
4ª VIA - OBRA 5ª VIA - PROPRIETÁRIO

ESTE CANNOTO DEVERA SER DESTACADO NO CREA-DE



CREA-DF

CONSELHO REGIONAL DE ENGENHARIA, ARQUITETURA E AGRONOMIA DO DISTRITO FEDERAL

ANOTAÇÃO DE RESPONSABILIDADE TÉCNICA - ART

Registro de Contrato sob a forma de Anotação de Responsabilidade Técnica - Lei Federal nº 5.496/77

RESPONSÁVEL TÉCNICO CONTRATADO

2. Nome do Profissional: MÁRIO USAI		3. Título(s) Profissional(is): (código): 11112	
5. CPF: 333.937.451-15	6. Endereço do Profissional: AV CENTRAL BL 900 LOTE 900 LOJA 1		11. E-mail:
8. Cidade/UF: NÚCLEO BANDEIRANTE / DF	9. CEP: 71.700-000	10. Telefone: (01) 552.5247	14. Telefone:
12. Nome da empresa contratada:			13. Nº Registro/Voto CREA-DF:

CONTRATANTE

16. Nome do contratante (pessoa física ou jurídica): MARCELO TOMIAZZO LISSA		18. CPF: 473.847.271-20	
17. Endereço para correspondência: SQN 215 BL 3 AP 214	19. Cidade/UF: BRASILIA / DF	20. CEP: 70.874-070	21. Telefone: (01) 234.5511
21. Nome do proprietário do obra/serviço: PNLD BRASIL/011		22. CBO: 03.723.329.0001-79	23. Telefone: (01) 316.2083

DESCRIÇÃO DA OBRA OU SERVIÇO CONTRATADO

24. Tipo de registro de ART: <input checked="" type="checkbox"/> Normal <input type="checkbox"/> Complementação <input type="checkbox"/> Interdição <input type="checkbox"/> Regularização	25. Características da ART: <input checked="" type="checkbox"/> Projeto <input type="checkbox"/> Obra <input type="checkbox"/> Serviço <input type="checkbox"/> Cargo/Função	26. Participação: <input type="checkbox"/> Individual <input checked="" type="checkbox"/> Equipe	27. Vínculo do Profissional: <input checked="" type="checkbox"/> Autônomo <input type="checkbox"/> Empregado <input type="checkbox"/> Sócio <input type="checkbox"/> Obra Própria	28. Situação da obra/serviço: <input type="checkbox"/> Não iniciada(s) <input type="checkbox"/> Iniciada(s) <input checked="" type="checkbox"/> Concluída(s)
29. Endereço da obra ou serviço: DIVERSOS - PROJETO PILOTO			30. Cidade/UF: DIVERSOS / DF	
31. CUP: 70.000-000	32. Telefone: 1	33. Valor da obra/serviço: R\$ 1,00	34. Valor das honorárias: R\$ 2.100,00	35. Prazo de execução: 1 MES
36. Início das atividades: 04/04/2000	37. Nº Pavimentar: 1	38. Área total (m²): 920,00	39. Área de execução (m²): 0,00	40. Área total (m²): 920,00
41. Objeto da obra ou serviço, descrição conforme o contrato: DESENVOLVIMENTO DE PROJETO DE ESTRUTURAS DE CONCRETO E METÁLICA PARA ESCOLAS EM NÚCLEOS URBANOS DE 8 SALAS				

DESCRIÇÕES DAS ATIVIDADES TÉCNICAS

42. Nível de Atuação (cód.): 1	43. Atividade Técnica (cód.): 51	44. Classificação da At. Técnica (cód.): A0109	45. Quest.: 37	46. U.E. Média (cód.): 37

47. Observações Complementares:
PROJETO DE ESTRUTURAS DE CONCRETO E METÁLICA PARA ESCOLAS EM NÚCLEOS URBANOS A SEREM IMPLANTADAS EM DIVERSAS REGIÕES DO PAÍS

48. Entidade profissional com direito a repasse do percentual da taxa de ART (código):
EC0004 - SINDICATO DOS ENGENHEIROS DE BRASILIA - SENG

PARA USO DO CREA-DF

ASSINATURAS

50. O(s) autor(es) declara(m) as informações acima: <i>Mário USAI</i> Assinatura do Profissional	51. De acordo: <i>Marcelo Tomiazzi Lissa</i> Assinatura do Contratante	52. De acordo: <i>Assinatura do Representante Legal</i> Assinatura do Representante Legal
--	--	---

53. Local e data: Brasília - DF, 04/04/2000	54. O(s) ART DEVERÁ(S) SER(S) ENTREGADA(S) JUNTO AO CREA/DF QUANDO DO ENCERRAMENTO DAS ATIVIDADES DO PROFISSIONAL: 1ª VIA - CREA / 2ª VIA - PROFISSIONAL / 3ª VIA - ÓRGÃOS PÚBLICOS 4ª VIA - OBRA / 5ª VIA - PROPRIETÁRIO
--	---

Programa FUNDESCOLA-MEC/BIRU

ESTE CASHOTO DEVERÁ SER DESTACADO NO CREA-DF



CREA-DF

CONSELHO REGIONAL DE ENGENHARIA, ARQUITETURA E AGRONOMIA DO DISTRITO FEDERAL
ANOTAÇÃO DE RESPONSABILIDADE TÉCNICA - ART

Registro de Contrato sob a forma de Anotação de Responsabilidade Técnica - Lei Federal nº 8.496/77

RESPONSÁVEL TÉCNICO/CONTRATADO

2. Nome do Profissional: MILTON PEREIRA TORMA		3. Título(s) Profissional(es): (código): 11111	
6. CPF: 481.188.770-00	6. Endereço do Profissional: SQN 402 BL H AP 203		
8. Cidade/UF: BRASILIA / DF	9. CEP: 70.834-080	10. Telefone: (61) 3032.1021	11. E-mail:
12. Nome da empresa contratada:		13. Nº Registro/Vista CREA-DF:	14. Telefone:

CONTRATANTE

16. Nome do contratante (pessoa física ou jurídica): MARCELO TONIAZZO LISSA		18. CPF: 473.847.271-20	
17. Endereço para correspondência: SQN 215 BL G AP 214	19. Cidade/UF: BRASILIA / DF	20. CEP: 70.874-070	21. Telefone: (61) 234.9511
22. Nome do proprietário da obra/serviço: PNUD BRA/096/011		23. CEP: 03.729.328/0001-79	24. Telefone: (61) 318.2963

DESCRIÇÃO DA OBRA OU SERVIÇO CONTRATADO

25. Tipo do registro de ART: <input checked="" type="checkbox"/> Normal <input type="checkbox"/> Complementação <input type="checkbox"/> Substituição <input type="checkbox"/> Regularização	26. Característica da ART: <input checked="" type="checkbox"/> Projeto <input type="checkbox"/> Obra <input type="checkbox"/> Serviço <input type="checkbox"/> Cargo/Função	27. Participação: <input checked="" type="checkbox"/> Individual <input type="checkbox"/> Equipe	28. Vínculo do Profissional: <input checked="" type="checkbox"/> Autônomo <input type="checkbox"/> Empregado <input type="checkbox"/> Sócio <input type="checkbox"/> Obra Própria	29. Situação da obra/serviço: <input type="checkbox"/> Não Iniciado(a) <input type="checkbox"/> Iniciado(a) <input checked="" type="checkbox"/> Concluído(a)
29. Endereço da obra ou serviço: DIVERSOS - PROJETO PILOTO			30. Cidade/UF: DIVERSOS / DF	
31. ORÇ: 70.000-000	32. Telefone: 1	33. Valor da obra/serviço: R\$ 1,00	34. Valor dos honorários: R\$ 800,00	35. Prazo de execução: 2 MESES
36. Início das atividades: 04/04/2000	37. Nº Pavimentos: 1	38. Área total (m²): 920,00	39. Área de execução (m²): 0,00	40. Área útil (m²): 520,00
41. Objeto da obra ou serviço, descrito conforme o contrato: DESENVOLVIMENTO DE PROJETO DE HIDRÁULICA E ESGOTO PARA ESCOLAS EM NÚCLEOS URBANOS DE 8 SALAS				

DESCRIÇÕES DAS ATIVIDADES TÉCNICAS

42. Nível de Atuação (cód.):	43. Atividade Técnica (cód.):	44. Classificação da At. Técnica (cód.):	45. Quant.:	46. Un. Medida (cód.):	47. Nível de Atuação (cód.):	48. Atividade Técnica (cód.):	49. Classificação da At. Técnica (cód.):	50. Quant.:	51. Un. Medida (cód.):
1	51	A0109		37					

47. Observações Complementares:
PROJETO DE HIDRÁULICA E ESGOTO PARA ESCOLAS EM NÚCLEOS URBANOS A SEREM IMPLANTADAS EM DIVERSAS REGIÕES DO PAÍS

48. Entidade profissional com direito a repasse de percentual da taxa de ART (código):
EC0004 - SINDICATO DOS ENGENHEIROS DE BRASILIA - SENG

PARA USO DO CREA-DF

ASSINATURAS

53. Declara serem verdadeiras as informações acima: <i>Milton P. Torma</i> Assinatura do Profissional	54. De acordo: <i>Marcelo Toniazzo Lissa</i> Assinatura do Contratante	55. De acordo: <i>Beceles</i> Assinatura do Contratado Original
---	--	---

56. Local e data: Gilb	57. Local e data: Itaómer de Moraes Projeto e Instalação de Escolas Engenheiro Civil-CREA 54.545/D-MG Programa FUNDESCOLA-MEC/BIRD
---------------------------	--

ESTE CARHOTO DEVERÁ SER DESTACADO DO CREA-DF



CREA-DF

CONSELHO REGIONAL DE ENGENHARIA, ARQUITETURA E AGRONOMIA DO DISTRITO FEDERAL

ANOTAÇÃO DE RESPONSABILIDADE TÉCNICA - ART

Registro do Contrato sob a forma de Anotação de Responsabilidade Técnica - Lei Federal nº 8.406/77



RESPONSÁVEL TÉCNICO/CONTRATADO

2. Nome do Profissional: MILTON PEREIRA TORMA		3. Título(s) Profissional(is): (código): 111115	
6. CPF: 461.186.770-00	5. Endereço do Profissional: SQN 402 BL H AP 203		11. E-mail:
8. Cidade/UF: BRASÍLIA / DF	9. CEP: 70.834-080	10. Telefone: (61) 3032.1021	12. Nº Registro/Visto CREA-DF:
12. Nome da empresa contratada:			14. Telefone:

CONTRATANTE

16. Nome do contratante (pessoa física ou jurídica): MARCELO TOMAZZO LISSA		18. CPF: 473.847.271-20	
17. Endereço para correspondência: SQN 215 BL G AP 214		19. Cidade/UF: BRASÍLIA / DF	20. Telefone: (61) 234.5511
21. Nome do prestatador do serviço: PNUD BRAC03V011		22. CEP: 03.723.329/0001-70	23. Telefone: (61) 316.2983

DESCRIÇÃO DA OBRA OU SERVIÇO CONTRATADO

24. Tipo de registro de ART: <input checked="" type="checkbox"/> Normal <input type="checkbox"/> Complementação <input type="checkbox"/> Suplemento <input type="checkbox"/> Regularização	25. Características da ART: <input checked="" type="checkbox"/> Projeto <input type="checkbox"/> Outra <input type="checkbox"/> Serviço <input type="checkbox"/> Cargo/Função	26. Participação: <input checked="" type="checkbox"/> Individual <input type="checkbox"/> Equipe	27. Vínculo do Profissional: <input checked="" type="checkbox"/> Autônomo <input type="checkbox"/> Empregado <input type="checkbox"/> Sócio <input type="checkbox"/> Obra Própria	28. Duração da obra/serviço: <input type="checkbox"/> Não iniciada(o) <input type="checkbox"/> Iniciada(o) <input checked="" type="checkbox"/> Concluída(o)
29. Descrição da obra ou serviço: DIVERSOS - PROJETO PILOTO				30. Cidade/UF: DIVERSOS / DF
31. CEP: 70.000-000	32. Telefone: 70.000-000	33. Valor da obra/serviço: R\$ 1,00	34. Valor dos honorários: R\$ 500,00	35. Prazo de execução: 2 MESES
36. Início das atividades: 04/04/2000	37. Nº Pavimentos: 1	38. Área total (m²): 920,00	39. Área de amortecimento (m²): 0,00	40. Área total (m²): 920,00
41. Objeto da obra ou serviço, descreva conforme o contrato: DESENVOLVIMENTO DE PROJETO DE INCÊNDIO PARA ESCOLAS EM NÚCLEOS URBANOS DE 8 SALAS				

DESCRIÇÕES DAS ATIVIDADES TÉCNICAS

42. Nível de Atuação (cód.): 1	43. Atividade Técnica (cód.): 51	44. Classificação da At. Técnica (cód.): A0106	45. Quant.: 37	46. Un. Medida (cód.): 37	47. Nível de Atuação (cód.): 1	48. Atividade Técnica (cód.): 51	49. Classificação da At. Técnica (cód.): A0106	50. Quant.: 37	51. Un. Medida (cód.): 37
-----------------------------------	-------------------------------------	---	-------------------	------------------------------	-----------------------------------	-------------------------------------	---	-------------------	------------------------------

47. Observações Complementares:
PROJETO DE INCÊNDIO PARA ESCOLAS EM NÚCLEOS URBANOS A SEREM IMPLANTADAS EM DIVERSAS REGIÕES DO PAÍS

48. Unidade profissional com direito a repasse de percentual da taxa de ART (código):
EC0004 - SINDICATO DOS ENGENHEIROS DE BRASÍLIA - SENICE

PARA USO DO CREA-DF

ASSINATURAS

53. Declara serem verdadeiras as informações acima: <i>Milton P. Torma</i> Assinatura do Profissional	54. De acordo: <i>[Assinatura]</i> Assinatura do Contratante	55. De acordo: <i>[Assinatura]</i> Assinatura do Representante Legal
56. Local e data: Gilberlândia Assist. Mal. 255		

TODA ART DEVERÁ SER BAIXADA JUNTO AO CREA/DF QUANDO DO ENCERRAMENTO DAS ATIVIDADES DO PROFISSIONAL
a Kiffer de Moraes
1ª VIA - CREA / 2ª VIA - PROFISSIONAL / 3ª VIA - ÓRGÃOS PÚBLICOS
projetos e instalações escolares 4ª VIA - OBRA / 5ª VIA - PROPRIETÁRIO
Engenharia Civil-CREA 54.545D-MG
Programa FUNDESCOLA-MEC/BIRD
ESTE CARTÃO DEVERÁ SER DESTAQUEADO DO CREA-DF



CREA-DF

CONSELHO REGIONAL DE ENGENHARIA, ARQUITETURA E AGRONOMIA DO DISTRITO FEDERAL
ANOTAÇÃO DE RESPONSABILIDADE TÉCNICA - ART

Registro de Contrato sob a forma da Anotação de Responsabilidade Técnica - Lei Federal nº 6.496/77

RESPONSÁVEL TÉCNICO/CONTRATADO

2. Nome do Profissional: MÁRIO SOUZA SANTOS		1. Título(s) Profissional(es) (código): 12116	
9. CPT: 499.071.747-34	8. Endereço do Profissional: SQS 115 BL G AP 504 - ASA SUL		10. Telefone: (61) 245.2173
8. Cidade/UF: BRASILIA/DF	9. CEP: 70.395-070	11. E-mail:	
12. Nome da empresa contratada:		13. Nº Registro/Visto CREA-DF:	14. Telefone:

CONTRATANTE

16. Nome do contratante (pessoa física ou jurídica): MARCELO TONIAZZO LISSA		18. CPF: 473.847.271-20	
17. Endereço para correspondência: SQN 215 BL G AP 214		19. CEP: 70.874-070	20. Telefone: (61) 234.5511
21. Nome do proprietário da obra/serviço: PNUD BRA/006/011		22. CEG: 03.723.329/0001-78	23. Telefone: (61) 310.2983

DESCRIÇÃO DA OBRA OU SERVIÇO CONTRATADO

24. Tipo de registro de ART: <input checked="" type="checkbox"/> Normal <input type="checkbox"/> Complementação <input type="checkbox"/> Substituição <input type="checkbox"/> Regularização	25. Características da ART: <input checked="" type="checkbox"/> Projeto <input type="checkbox"/> Obra <input type="checkbox"/> Serviço <input type="checkbox"/> Cargo/Função	26. Participação: <input checked="" type="checkbox"/> Individual <input type="checkbox"/> Equipe	27. Vínculo do Profissional: <input checked="" type="checkbox"/> Autônomo <input type="checkbox"/> Empregado <input type="checkbox"/> Sócio <input type="checkbox"/> Obra Própria	28. Situação da obra/serviço: <input type="checkbox"/> Não iniciada <input type="checkbox"/> Iniciada <input checked="" type="checkbox"/> Concluída
--	--	--	---	--

29. Endereço da obra ou serviço: DIVERSOS - PROJETO PILOTO		30. Cidade/UF: DIVERSOS/DF	
31. CEP: 70.000-000	32. Telefone: 1	33. Valor da obra/serviço: R\$ 1,00	34. Valor das honorárias: R\$ 800,00
35. Início das atividades: 04/04/2000	36. W* Previsto: 1	37. Área total (m²): 920,00	38. Área de acúmulo (m²): 0,00

41. Objeto da obra ou serviço, de acordo com o contrato:
DESENVOLVIMENTO DE PROJETO DE ELÉTRICA E TELEFONE PARA ESCOLAS EM NÚCLEOS URBANOS DE 6 SALAS

DESCRIÇÕES DAS ATIVIDADES TÉCNICAS

42. Nível de Atuação (cód.):	43. Atividade Técnica (cód.):	44. Classificação da At. Técnica (cód.):	45. Quant.:	46. Un. Medida (cód.):	47. Nível de Atuação (cód.):	48. Atividade Técnica (cód.):	49. Classificação da At. Técnica (cód.):	50. Quant.:	51. Un. Medida (cód.):
1	51	A0109		37					

47. Observações Complementares:
PROJETO DE ELÉTRICA E TELEFONE PARA ESCOLAS EM NÚCLEOS URBANOS A SEREM IMPLANTADAS EM DIVERSAS REGIÕES DO PAÍS

48. Entidade profissional com direito a repasse do percentual da taxa de ART (código):
EC0004 - SINDICATO DOS ENGENHEIROS DE BRASILIA - SENG

PARA USO DO CREA-DF

Assinaturas

43. Declaro serem verdadeiras as informações acima: *[Assinatura]*

44. De acordo: *[Assinatura]*

45. De acordo: *[Assinatura]*

66. Local e data: *[Assinatura]*

67. Local e data: *[Assinatura]*

68. Local e data: *[Assinatura]*

ESTA ART DEVERÁ SER BAIXADA JUNTO AO CREA/DF QUANDO DO ENCERRAMENTO DAS ATIVIDADES DO PROFISSIONAL

2ª VIA - PROFISSIONAL / 3ª VIA - ÓRGÃOS PÚBLICOS

4ª VIA - OBRA / 5ª VIA - PROPRIETÁRIO

Engenharia Civil-CREA 54.545/D-MG

Programa FURDESOLA-MEC/IBRD

ESTH CASHOTO DEVERÁ SER DESTACADO NO CREA-DF

**CREA-DF****CONSELHO REGIONAL DE ENGENHARIA, ARQUITETURA E AGRONOMIA DO DISTRITO FEDERAL**
ANOTAÇÃO DE RESPONSABILIDADE TÉCNICA - ART

Registro de Contrato sob a forma de Anotação de Responsabilidade Técnica - Lei Federal nº 5.498/77

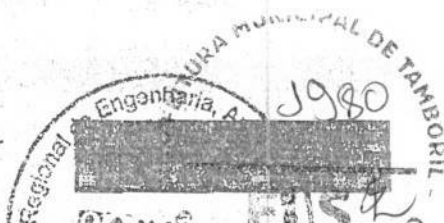
**RESPONSÁVEL TÉCNICO/CONTRATADO**

2. Nome do Profissional: MARCELO TONIAZZO LUISA		3. Tipo(s) Profissional: (código): 211003		4. Contrato nº: DF 8.342/D	
6. CPF: 473.847.271-20		8. Endereço do Profissional: SON 215 BL G APTO 214		7. Assinatura Endereços: <input type="checkbox"/>	
5. Cidade/UF: BRASILIA / DF		9. CEP: 70.874-090		10. Telefone: (81) 234.5511	
12. Nome do empresa contratada:		11. E-mail: INLOCO@CONECTANET.COM.BR		13. Nº Registro/Voto CREA-DF:	
				14. Telefone:	

CONTRATANTE

16. Nome do contratante (pessoa física ou jurídica): PNUD BRAV090011		18. CEC: 03.723.329/0001-79	
17. Endereço para correspondência: VIA N1 LESTE - PAVILHÃO DE METAS		19. CEP: 70.150-900	
21. Nome do proprietário do contrato/serviço: PNUD BRAV090011		20. Cidade/UF: BRASILIA / DF	
		22. Telefone: (31) 316.2963	
		23. Telefone: (01) 316.2963	

DESCRIÇÃO DA OBRA OU SERVIÇO CONTRATADO

24. Tipo de registro da ART: <input checked="" type="checkbox"/> Serviço <input type="checkbox"/> Complementação <input type="checkbox"/> Substituição <input type="checkbox"/> Regularização		25. Características da ART: <input checked="" type="checkbox"/> Projeto <input type="checkbox"/> Obra <input type="checkbox"/> Serviço <input type="checkbox"/> Cargo/Função		26. Participação: <input checked="" type="checkbox"/> Individual <input type="checkbox"/> Equipe		27. Vínculo do Profissional: <input checked="" type="checkbox"/> Autônomo <input type="checkbox"/> Emprego <input type="checkbox"/> Sócio <input type="checkbox"/> Obra Própria		28. Situação da obra/serviço: <input type="checkbox"/> Não iniciada <input type="checkbox"/> Interrompida <input checked="" type="checkbox"/> Concluída	
29. Descrição da obra ou serviço: DIVERSOS - PROJETO PILOTO				30. Cidade/UF: DIVERSOS / DF					
31. CEP: 70.000-000		32. Telefone: 70.000-000		33. Valor da obra/serviço: R\$ 1,00		34. Valor dos honorários: R\$ 2.100,00		35. Prazo de execução: 1 MES	
36. Início das atividades: 04/04/2000		37. Nº Pavimentação: 1		38. Área total (m²): 920,00		39. Área de construção (m²): 0,00		40. Área total (m²): 920,00	
41. Objeto da obra ou serviço, descrito conforme o contrato: DESENVOLVIMENTO DE PROJETO DE ARQUITETURA PARA ESCOLAS DE NÚCLEOS URBANOS DE 4 SALAS									

DESCRIÇÃO DAS ATIVIDADES TÉCNICAS

42. Nível de Atuação (cód.): 1	43. Atividade Técnica (cód.): 51	44. Classificação da Atividade Técnica (cód.): A0109	45. Quant.: 	46. Un. Medida (cód.): 37	47. Nível de Atuação (cód.): 	48. Atividade Técnica (cód.): 	49. Classificação da Atividade Técnica (cód.): 	50. Quant.: 	51. Un. Medida (cód.):
-----------------------------------	-------------------------------------	---	-----------------	------------------------------	----------------------------------	-----------------------------------	--	-----------------	----------------------------

47. Observações Complementares:
PROJETO DE ARQUITETURA PARA ESCOLAS EM NÚCLEOS URBANOS A SEREM IMPLANTADAS EM DIVERSAS REGIÕES DO PAÍS48. Entidade profissional concedida a respeito do percentual da taxa de ART (código):
EC0001 - INSTITUTO DOS ARQUITETOS DO BRASIL DEPARTAMENTO DE BRASILIA**PARA USO DO CREA-DF**

53. Declara serem verdadeiras as informações acima:		54. De acordo:		55. De acordo:	

56. Local e data:		57. Assinatura do Contratante Original:	

Região da Capital
Tecn. Administrativo

ESTE CARTÃO DEVERÁ SER DESTACADO DO CREA-DF