



MORADA NOVA
PREFEITURA



Setor de Licitação
FL. 311
Morada Nova - Ce

PREFEITURA MUNICIPAL DE MORADA NOVA
SECRETARIA DA INFRAESTRUTURA - SEINFRA

Relatório Fotográfico



Relatório técnico fotográfico

OBRA:	PAVIMENTAÇÃO EM INTERTRAVADO NAS RUAS DO EDISTRITO DE UIRAPONGA MUNICÍPIO DE MORADA NOVA COM ÁREA DE 9.884.20 m ²		
LOCALIZAÇÃO:	Município de Morada Nova – CE		
ELABORADOR:		DATA:	DEZEMBRO/25

Sistema de Licitação
FL. 318
Morada Nova - Ce

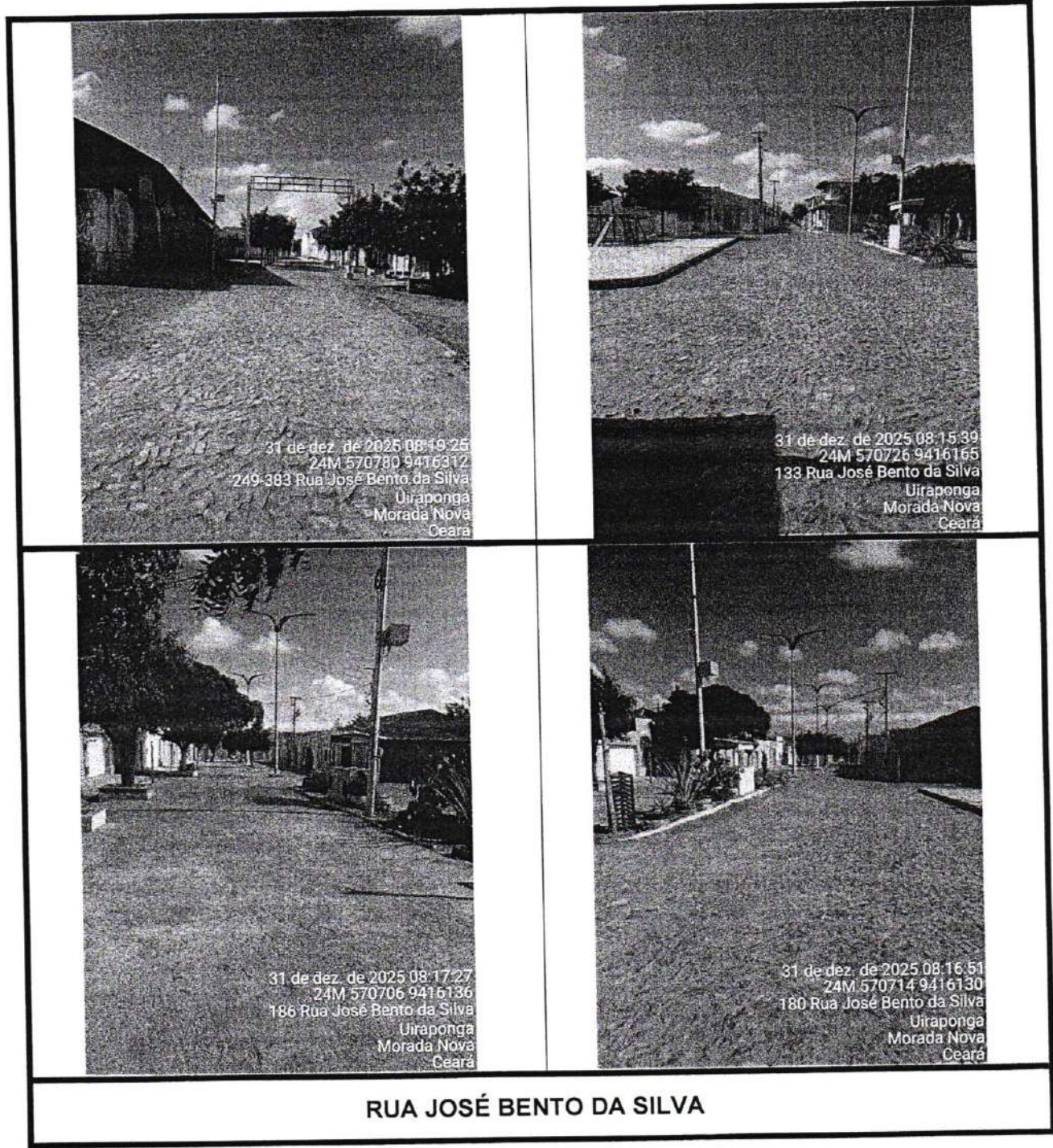

RUA JOSÉ BENTO DA SILVA



Relatório técnico fotográfico

OBRA:	PAVIMENTAÇÃO EM INTERTRAVADO NAS RUAS DO EDISTRITO DE UIRAPONGA MUNICÍPIO DE MORADA NOVA COM ÁREA DE 9.884.20 m ²		
LOCALIZAÇÃO:	Município de Morada Nova – CE		
ELABORADOR:		DATA:	DEZEMBRO/25

Fl. 313
Sektor
Morada Nova - Ce

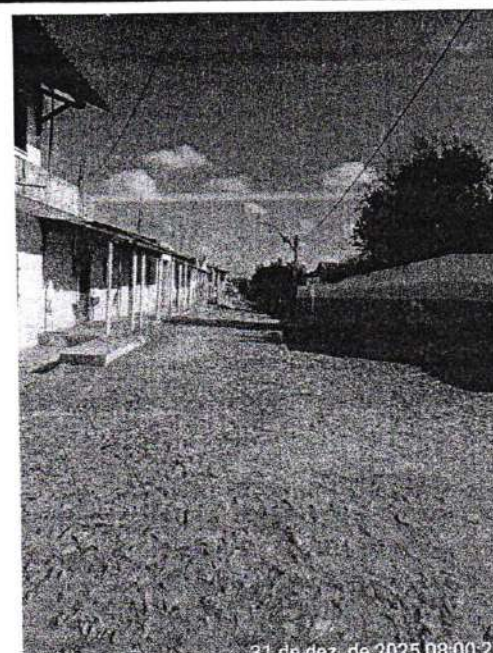
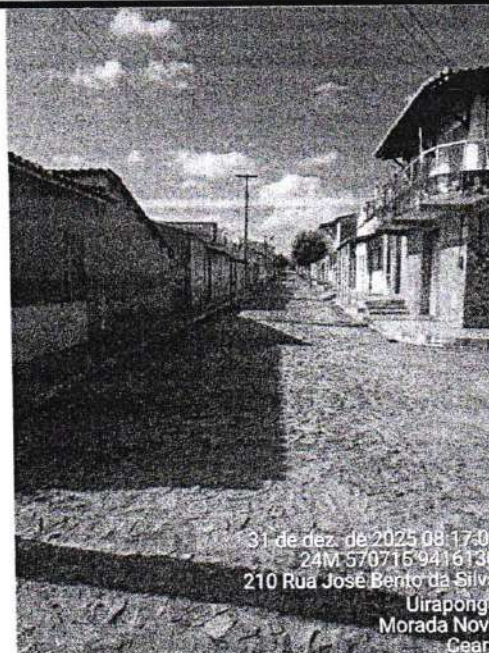
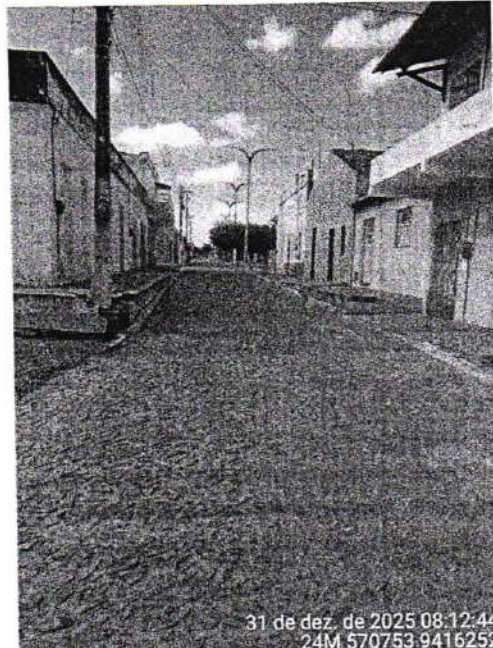
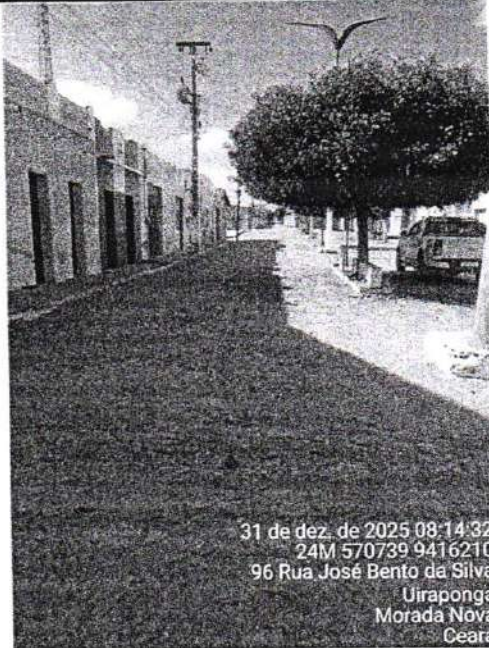

RUA JOSÉ BENTO DA SILVA



Relatório técnico fotográfico

OBRA:	PAVIMENTAÇÃO EM INTERTRAVADO NAS RUAS DO EDISTRITO DE UIRAPONGA MORADA NOVA COM ÁREA DE 9.884.20 m ²		
LOCALIZAÇÃO:	Município de Morada Nova – CE		
ELABORADOR:		DATA:	DEZEMBRO/25

Setor de Licitação
31/12
Município de Morada Nova

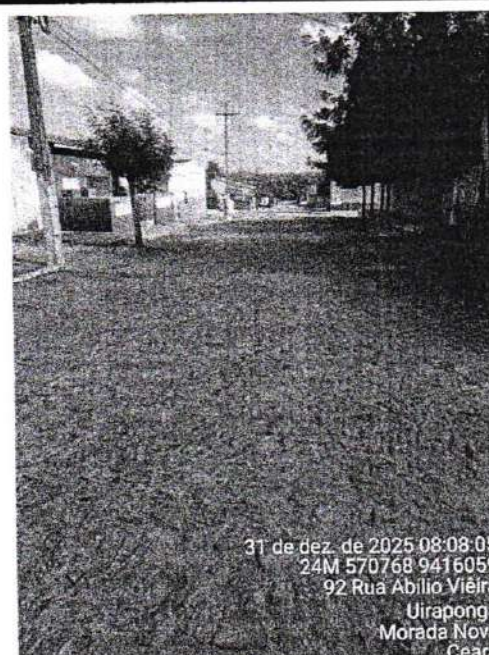
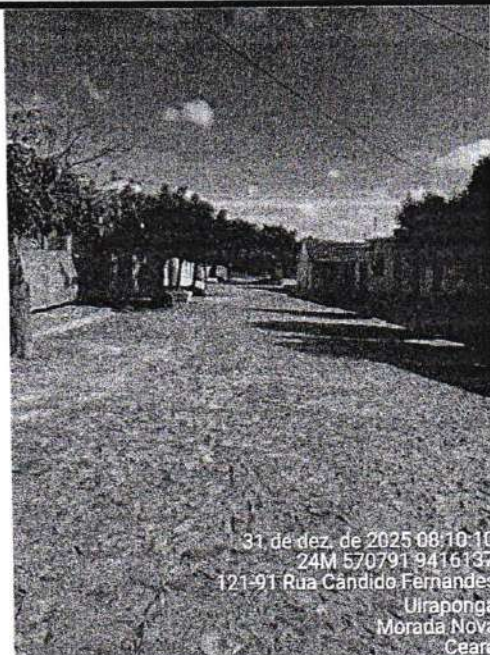
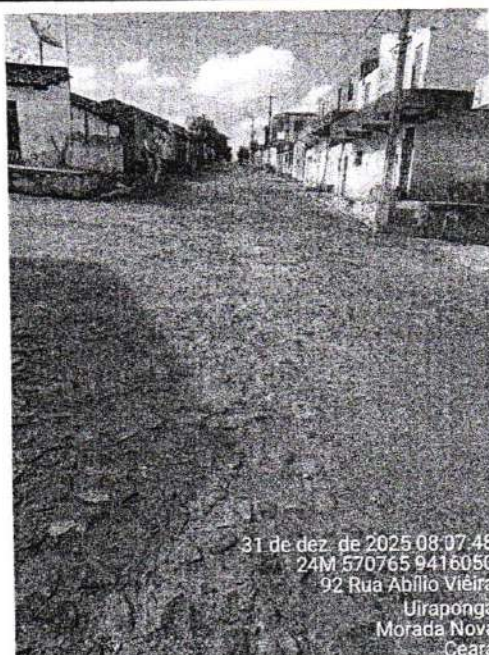

RUA CÂNDIDO FERNANDES



Relatório técnico fotográfico

Setor de Planejamento
Fl. 315
Morada Nova, CE

OBRA:	PAVIMENTAÇÃO EM INTERTRAVADO NAS RUAS DO EDISTRITO DE UIRAPONGA MUNICÍPIO DE MORADA NOVA COM ÁREA DE 9.884.20 m ²		
LOCALIZAÇÃO:	Município de Morada Nova – CE		
ELABORADOR:		DATA:	DEZEMBRO/25

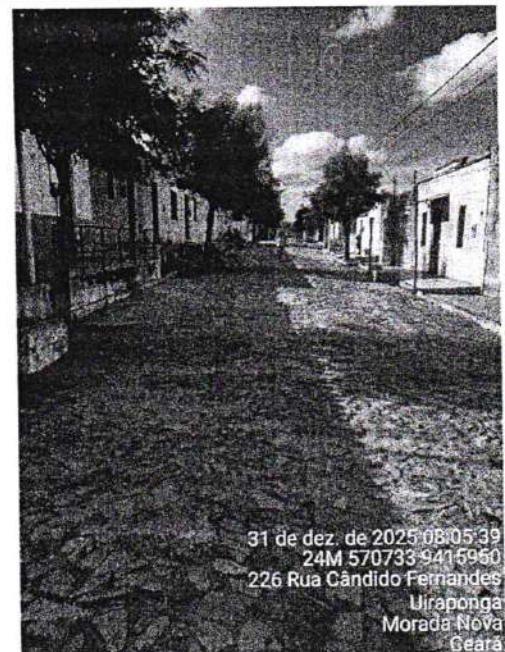
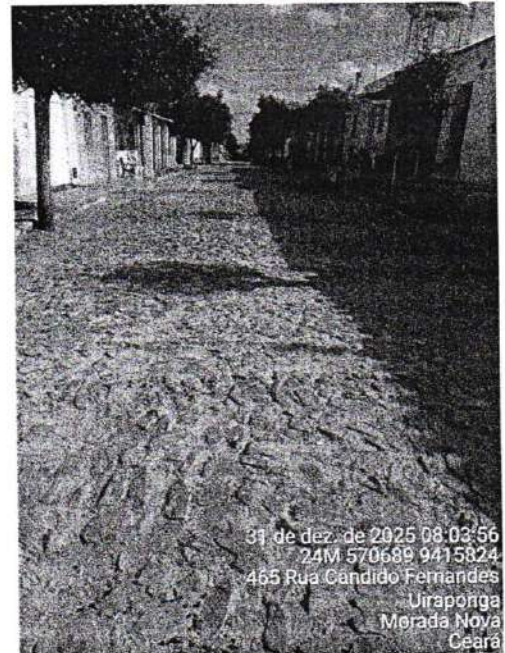
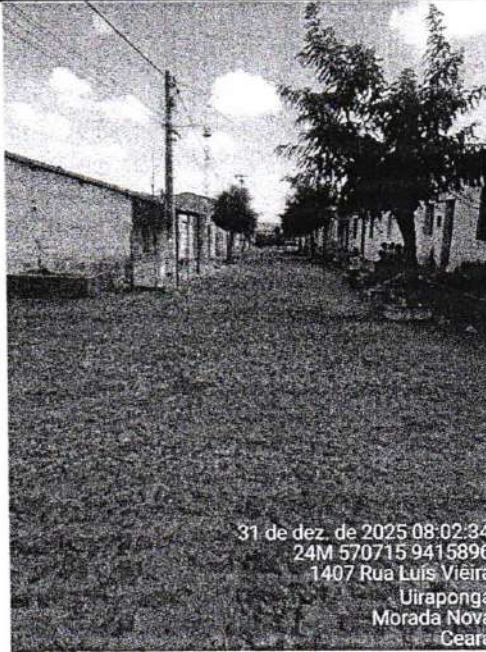

RUA CÂNDIDO FERNANDES



Relatório técnico fotográfico

OBRA:	PAVIMENTAÇÃO EM INTERTRAVADO NAS RUAS DO EDISTRITO DE UIRAPONGA MUNICÍPIO DE MORADA NOVA COM ÁREA DE 9.884.20 m ²		
LOCALIZAÇÃO:	Município de Morada Nova – CE		
ELABORADOR:		DATA:	DEZEMBRO/25

Setor de Licitação
FL. 36
Morada Nova - Ce

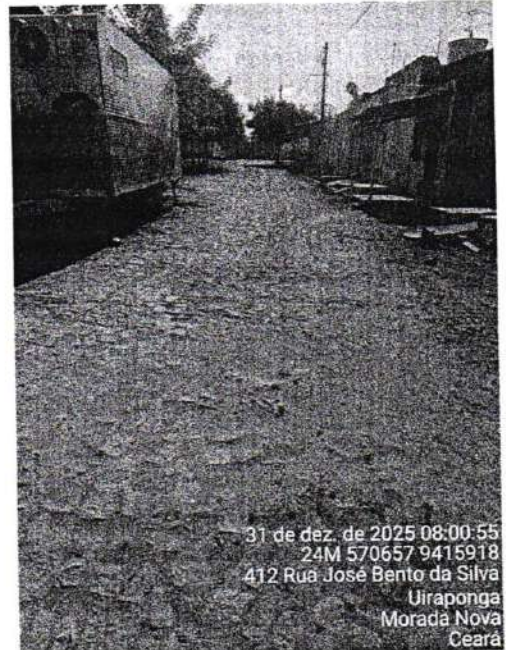
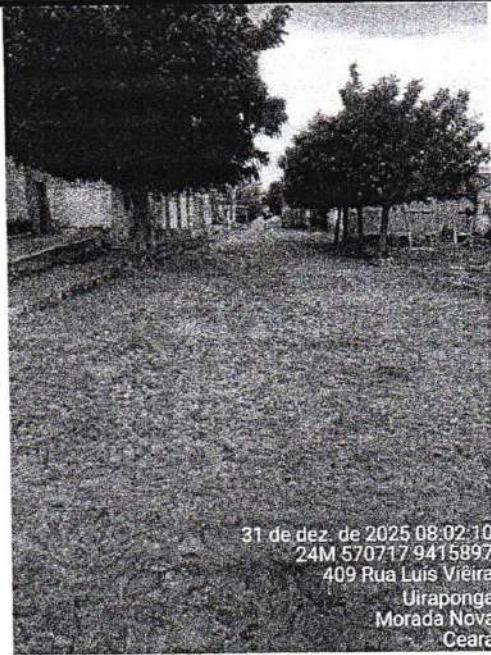

RUA LUIS VIEIRA



Relatório técnico fotográfico

OBRA:	PAVIMENTAÇÃO EM INTERTRAVADO NAS RUAS DO EDISTRITO DE UIRAPONGA MUNICÍPIO DE MORADA NOVA COM ÁREA DE 9.884.20 m ²	
LOCALIZAÇÃO:	Município de Morada Nova – CE	
ELABORADOR:		DATA: DEZEMBRO/25

Sector de Engenharia
214
Morada Nova - Ce

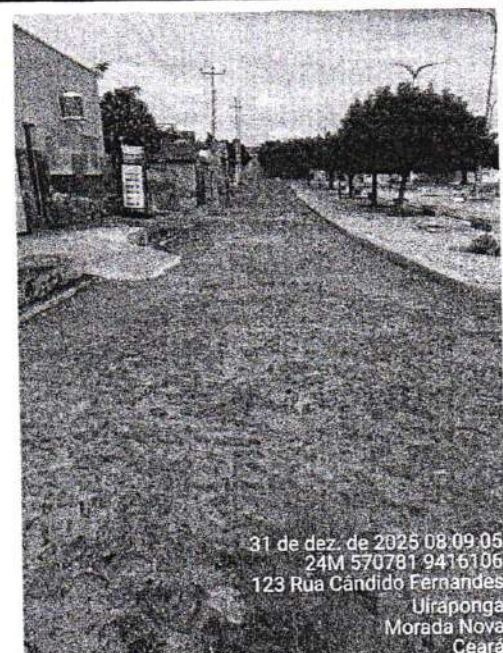
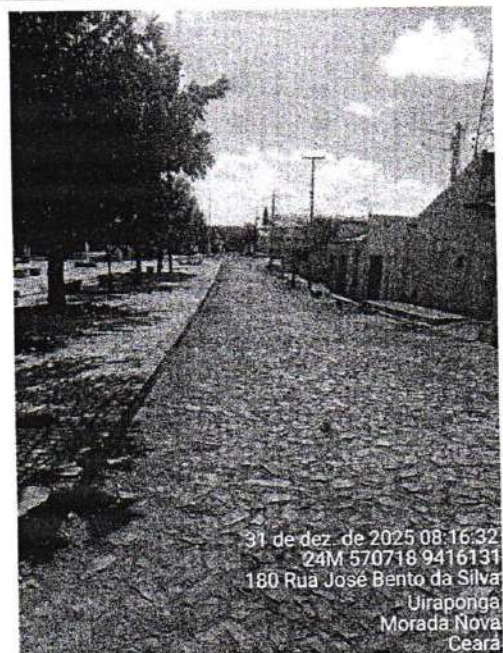

RUA PROFESSORA MARIA PAULA



Relatório técnico fotográfico

OBRA:	PAVIMENTAÇÃO EM INTERTRAVADO NAS RUAS DO EDISTRITO DE UIRAPONGA MUNICÍPIO DE MORADA NOVA COM ÁREA DE 9.884.20 m ²		
LOCALIZAÇÃO:	Município de Morada Nova – CE		
ELABORADOR:		DATA:	DEZEMBRO/25

Sector de Planejamento
318
Morada Nova - CE

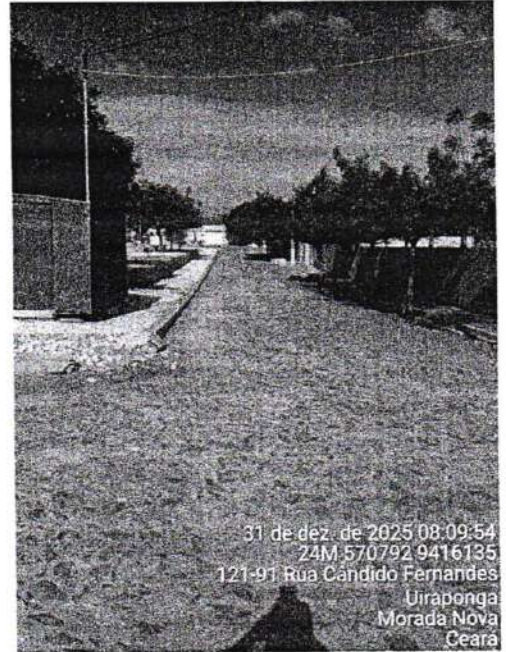
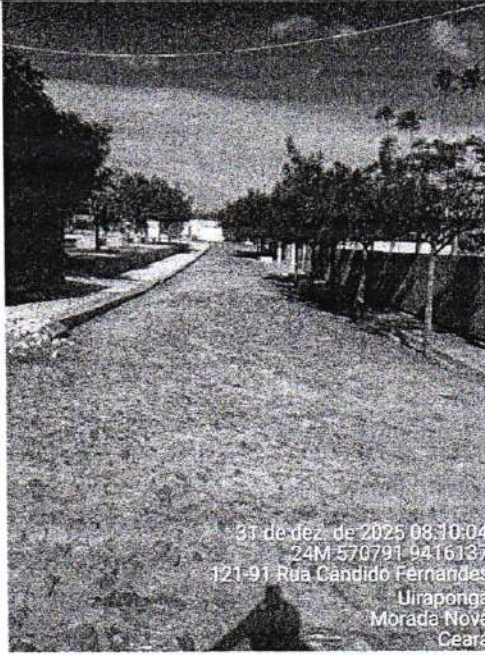

RUA PADRE ASSIS MONTEIRO



Relatório técnico fotográfico

OBRA:	PAVIMENTAÇÃO EM INTERTRAVADO NAS RUAS DO EDISTRITO DE UIRAPONGA MUNICÍPIO DE MORADA NOVA COM ÁREA DE 9.884.20 m ²		
LOCALIZAÇÃO:	Município de Morada Nova – CE		
ELABORADOR:		DATA:	DEZEMBRO/25

ator de Licitação
FL. 319
Morada Nova - Ce

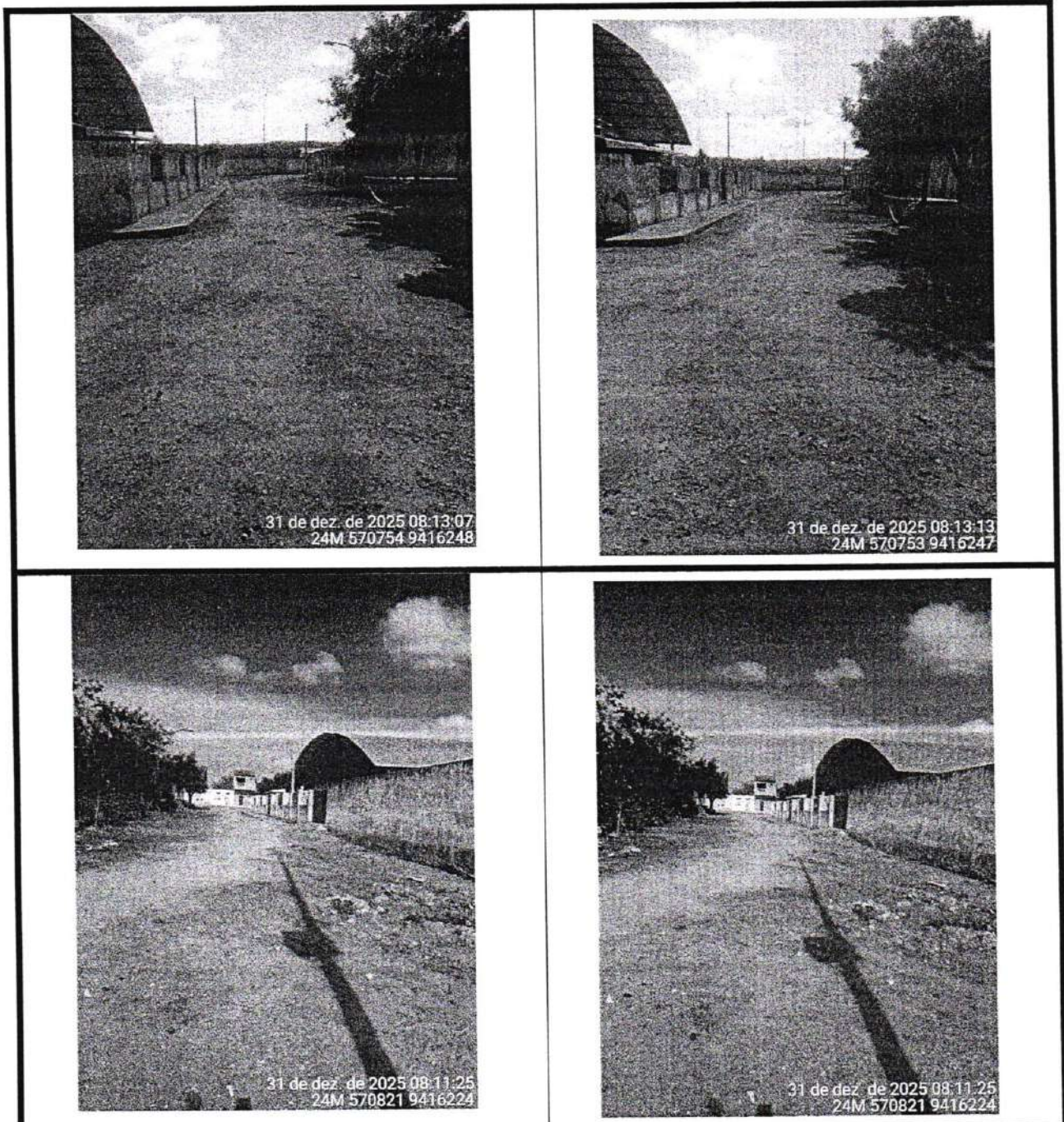

RUA SEM DENOMINAÇÃO OFICIAL



MORADA NOVA
PREFEITURA



Setor de Planejamento Social
FL. 320
Morada Nova - Ce

PREFEITURA MUNICIPAL DE MORADA NOVA
SECRETARIA DA INFRAESTRUTURA - SEINFRA

Peças Gráficas



MORADA NOVA
PREFEITURA

GOVERNO DO ESTADO DO CEARÁ
PREFEITURA MUNICIPAL DE MORADA NOVA



OBRA : PAVIMENTAÇÃO EM INTERTRAVADONAS RUAS DO DISTRITO DE UIRAPONGA

AREA : 9.884,20 m²

VOLUME 2 - PROJETO DE EXECUÇÃO
(Projeto Básico)

5

5

MAPA DE SITUAÇÃO

Setor de Licitação
FL. 333
Mora Nova

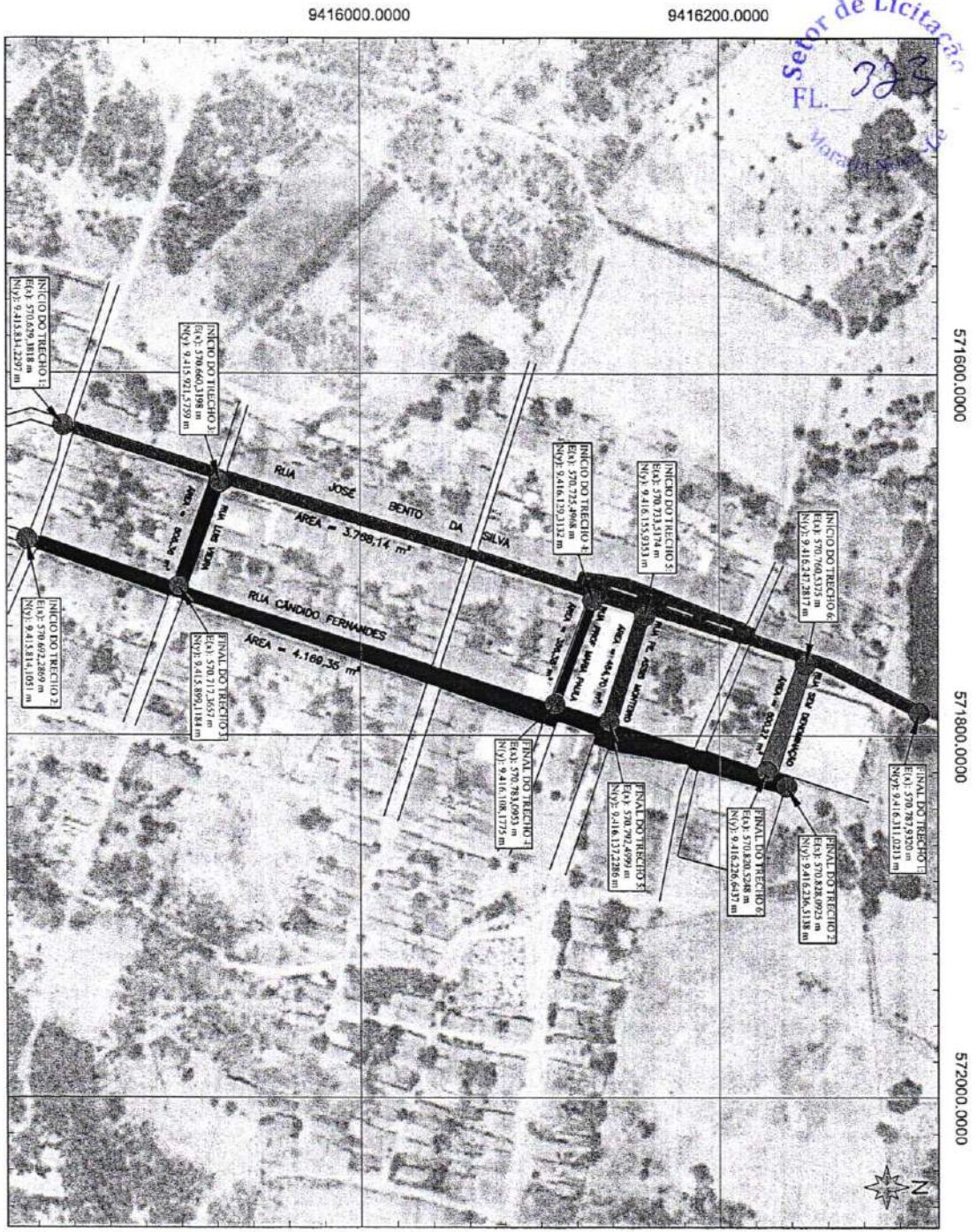











571800.0000 571800.0000 572000.0000

9416000.0000 9416200.0000

571800.0000 571800.0000 572000.0000

SINAIS CONVENCIONAIS

-  EIXO DE LOCAÇÃO
-  APP
-  Curso d'água intermitente
-  Rodovia Estadual
-  Curva de Nível

-  RUA JOSÉ BENTO DA SILVA - TRECHO 01 - A= 3.768,14 m²
-  RUA CANDIDO FERNANDES - TRECHO 02 - A= 4.189,35 m²
-  RUA LUIS VIEIRA - TRECHO 03 - A= 505,36 m²
-  RUA PROF. MARIA PAULA - TRECHO 04 - A= 356,38 m²
-  RUA PE. ASSIS MONTEIRO - TRECHO 05 - A= 484,70 m²
-  RUA SEM DENOMINAÇÃO OFICIAL - TRECHO 06 - A= 600,27 m²

RESPONSÁVEL TÉCNICO:
LARISSA AUGUSTO E SILVA
CREA: 061825499-0

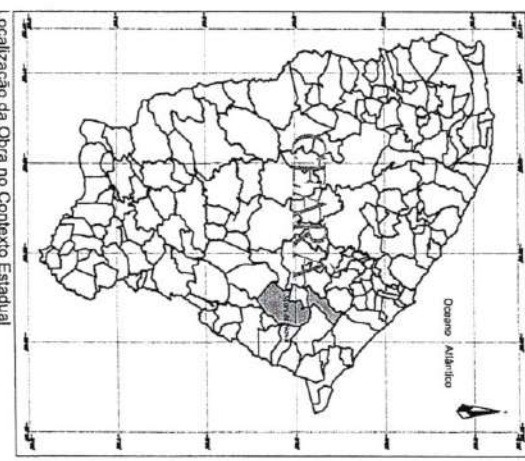
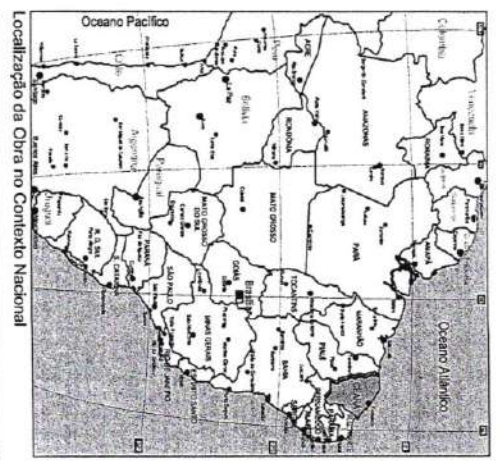

PREFEITURA MUNICIPAL DE MORADA NOVA

OBRA: PAVIMENTAÇÃO EM INTERTRAVADO NAS RUAS DO DISTRITO DE UIRAPONGA
ÁREA: 9.884,20 m²

MORADA NOVA		ESCALA:	DATA:	DETERMINAR
		1:25.000	11/2025	
		Mapa de Situação.dwg		PROJETAÇÃO
				07/01

PROJETO GEOMÉTRICO

9415800.0000

571800.0000

571900.0000

571600.0000

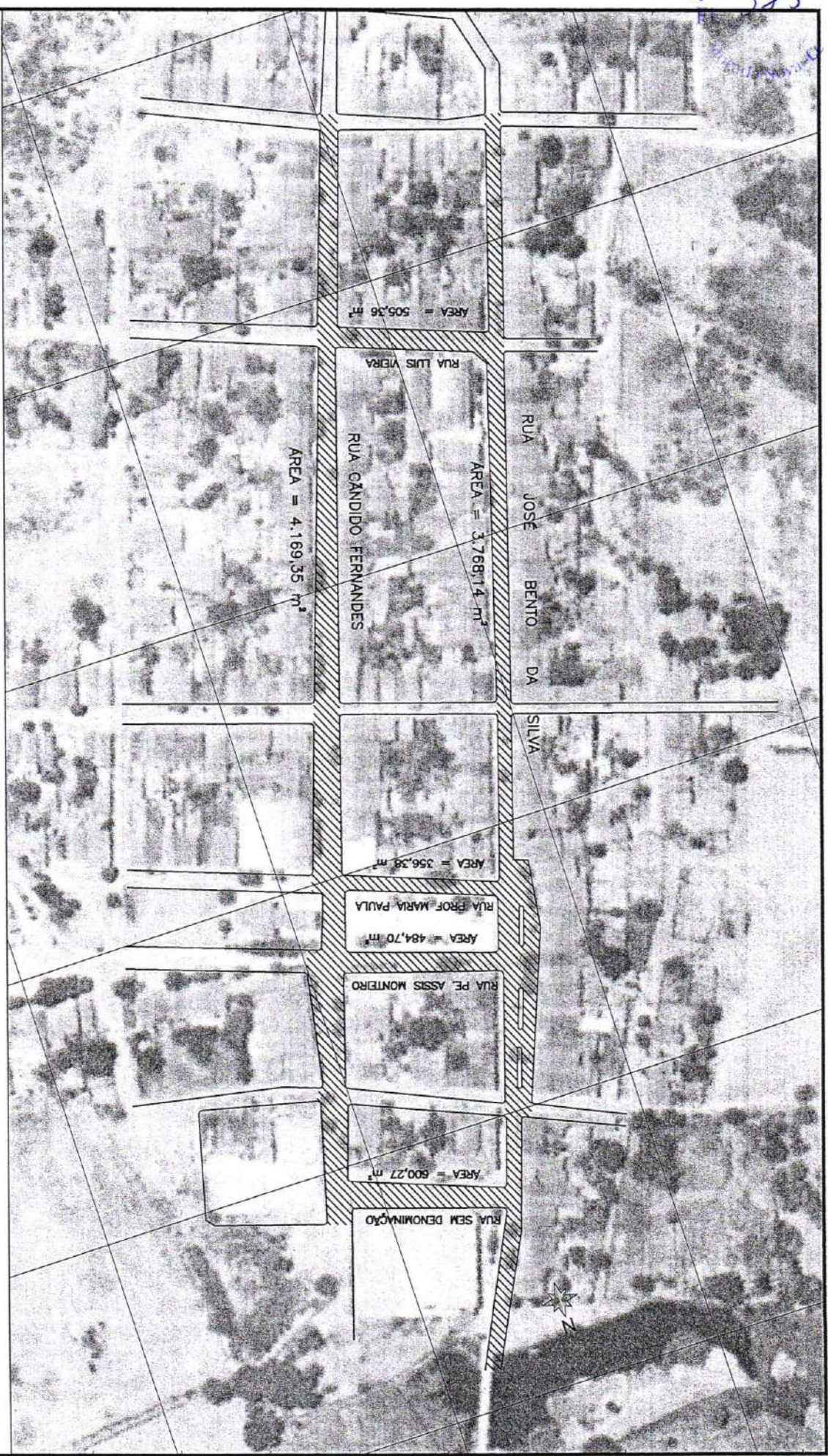

SINAIS CONVENCIONAIS

- EIXO DE LOCAÇÃO
- APP
- Curso d'água Intermitente
- Rodovia Estadual
- Curva de Nível

PAVIMENTAÇÃO PROJETADA EM INTERTRAVADO - ÁREA TOTAL = 9.894,20 m²

- RUA JOSÉ BENTO DA SILVA - TRECHO 01 - A= 3.768,14 m²
- RUA CANDIDO FERNANDES - TRECHO 02 - A= 4.169,35 m²
- RUA LUIS VIEIRA - TRECHO 03 - A= 505,36 m²
- RUA PROF. MARIA PAULA - TRECHO 04 - A= 356,38 m²
- RUA PE. ASSIS MONTEIRO - TRECHO 05 - A= 484,70 m²
- RUA SEM DENOMINAÇÃO OFICIAL - TRECHO 06 - A= 600,27 m²

PREFEITURA MUNICIPAL DE MORADA NOVA

OBRA: PAVIMENTAÇÃO EM INTERTRAVADO NAS RUAS DO DISTRITO DE URAPONGA

ÁREA: 9.894,20 m²

ESCALA	DATA	DESCRIÇÃO
1/1.500	11/2028	PROJEÇÃO
MORADA NOVA		01/01

9416300.0000

PROJETO DE TERRAPLENAGEM

SEÇÃO DE TERRAPLENAGEM
 TRECHO DE INTERTRAVADO

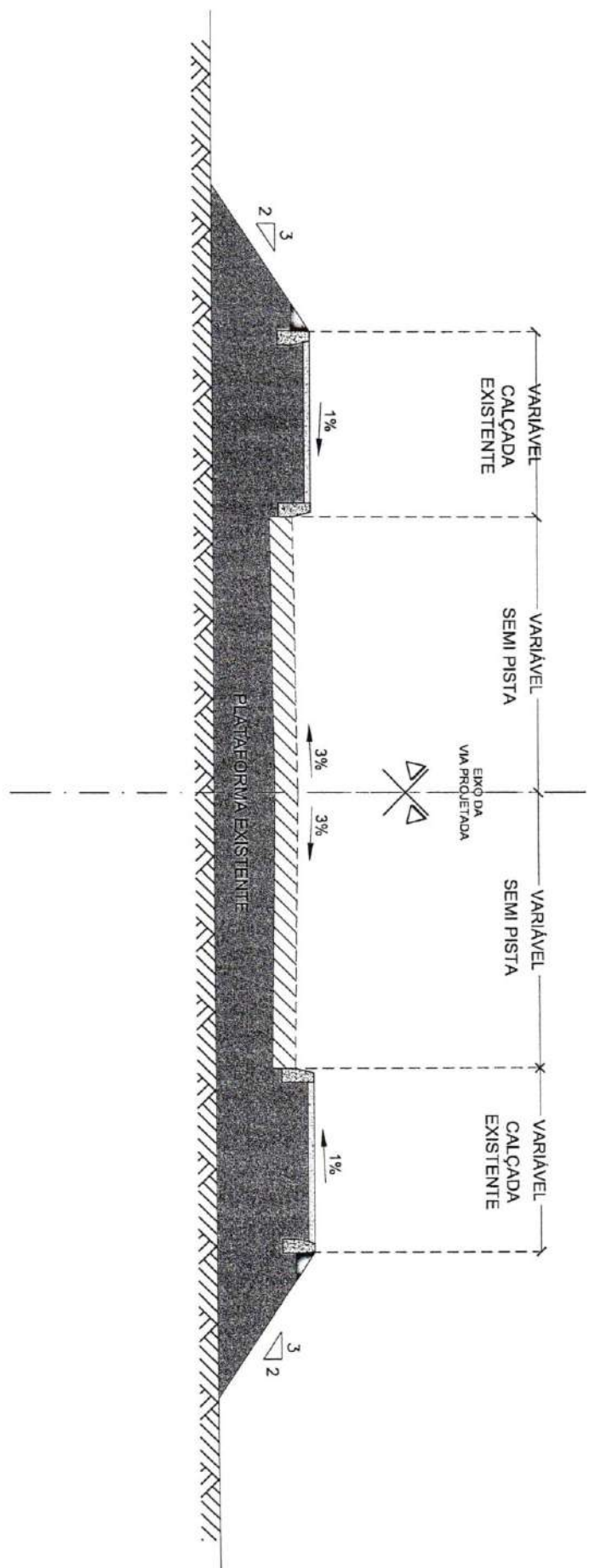

- LEGENDA**
-  REMOÇÃO DA PAVIMENTAÇÃO EXISTENTE EM PEDRA TOSCA / PARALELEPÍPEDO PARA SUBSTITUIÇÃO POR INTERTRAVADO.
 -  PLATAFORMA EXISTENTE:

PREFEITURA MUNICIPAL DE MORADA NOVA			
OBRA: PAVIMENTAÇÃO EM INTERTRAVADO NAS RUAS DO			
DISTRITO DE UIRAPONGA			
ÁREA: 9.884,20 m ²			
 MORADA NOVA		TERRAPLENAGEM	
ESCALA:	DATA:	DESENHISTA:	PROJETO Nº:
PROJUNO:	11/2023		01/01

PROJETO DE PAVIMENTAÇÃO

SEÇÃO DE PAVIMENTAÇÃO
 TRECHO DE INTERRAVADO

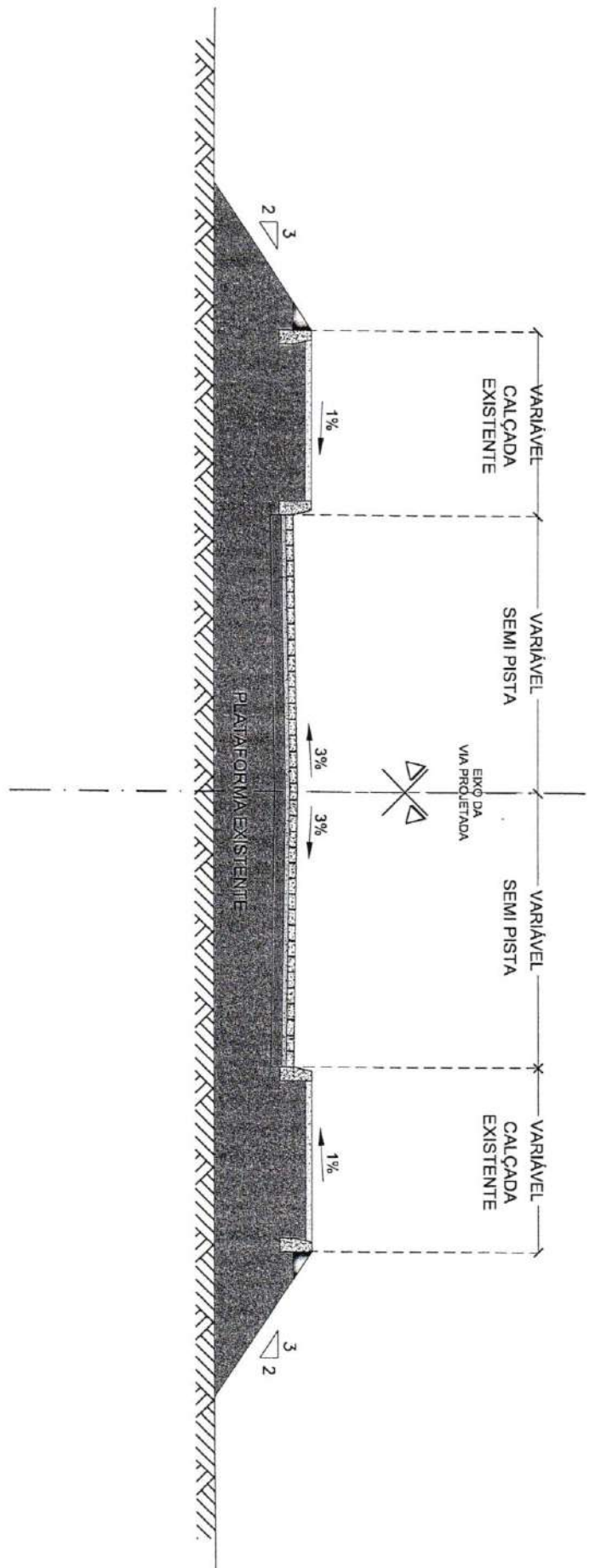

LEGENDA

- REVESTIMENTO DA PISTA COM PISO PRÉ-MOLDADO DE CONCRETO ARTICULADO E INTERRAVADO DE 18 FACES e = 8,0 cm (fk = 35 MPa) PARA TRAFEGO PESADO, EXECUTADO SOBRE COLCHÃO DE PO DE PEDRA COM 5,0 cm DE ESPESSURA, APÓS IMPRIMAÇÃO;
- SUB-BASE EM SOLO GRANULAR SEM MISTURA COM 20 cm DE ESPESSURA, COM ENERGIA DO PROCTOR INTERMEDIÁRIO (26 GOLPES) - ISC > 20 %, APÓS TERRAPLENAGEM;
- PLATAFORMA EXISTENTE;

PREFEITURA MUNICIPAL DE MORADA NOVA

OBRA: PAVIMENTAÇÃO EM INTERRAVADO NAS RUAS DO DISTRITO DE UIRAPONGA
 ÁREA: 9.894,20 m²

PAVIMENTAÇÃO



ESCALA:	DATA:	ORÇAMENTO:	PROJEÇÃO Nº:
MORADA NOVA	11/2009		01/01

PROJETO DE DRENAGEM

DISPOSITIVOS DE DRENAGEM

BANQUETA DE ATERRO H= 35 cm

ESCALA 1/20

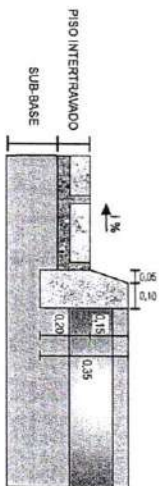

BANQUETA DE ATERRO - H = 35 cm	
EXECUÇÃO	
ESCAMPAÇÃO	0,0225 m ² /m
CONCRETO (210kg/m ³)	0,0475 m ³ /m
FORMA	0,100 m ² /m
CONSUMO	
CIMENTO	0,0100 t/m
AREIA	0,0400 t/m
BRITA	0,0574 t/m
MADERA	0,0052 t/m

PREFEITURA MUNICIPAL DE MORADA NOVA

OBRA: PAVIMENTAÇÃO EM INTERRAVADO NAS RUAS DO
 DISTRITO DE UIRAPONGA
 ÁREA: 9.884,20 m²

DRENAGEM

 MORADA NOVA PIAUÍ	ESCALA	DATA	DESENHISTA	PROPOSTA Nº
	MEDIANO			01/01

Setor de Licitação
 FL. 338
 Morada Nova-Ce

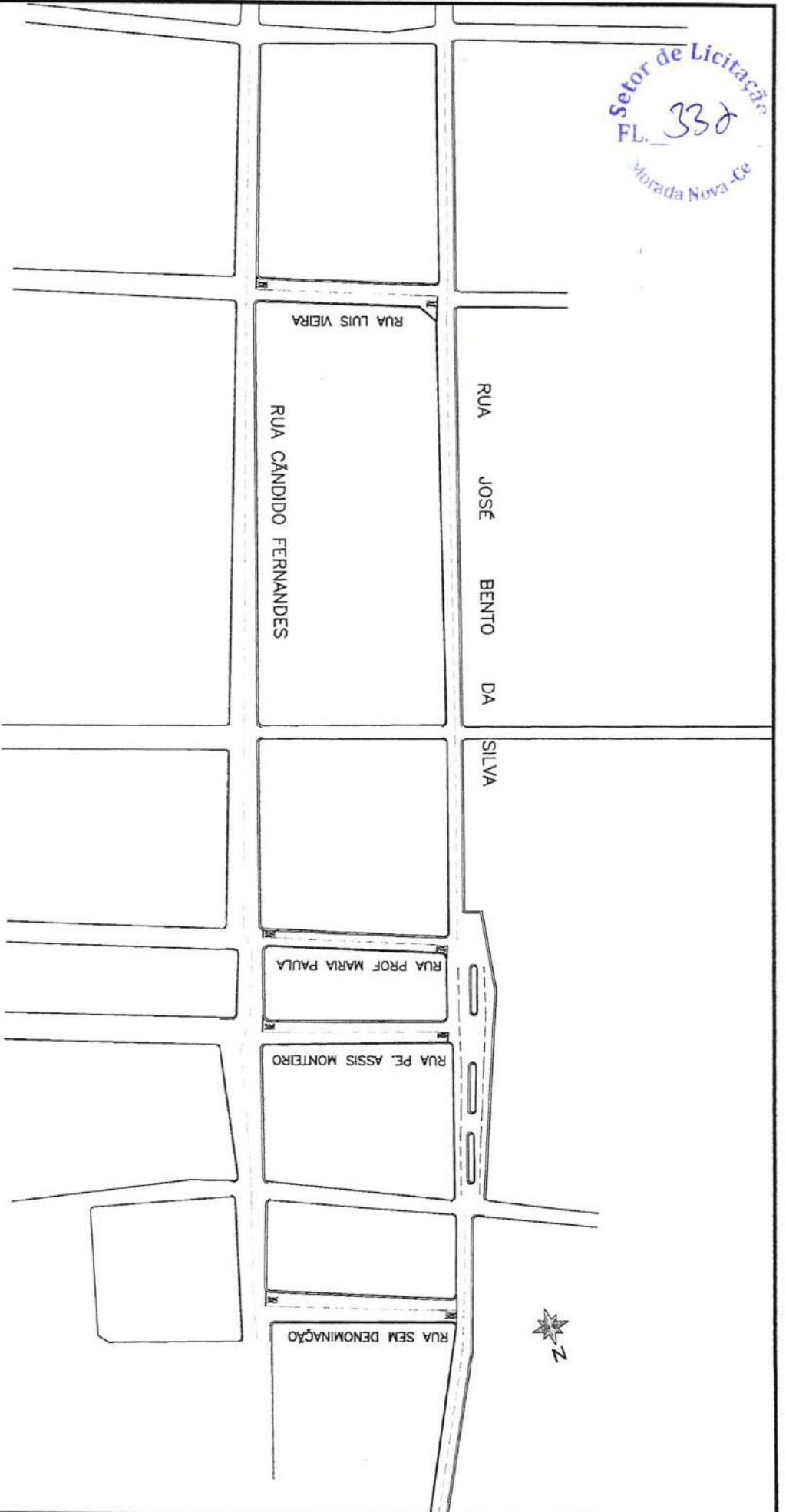

LEGENDA:

- Linha Simples Seccionada (LMS-2)
- Linha de bordo (LBO)
- Linha simples seccionada (LFO-2)
- Linha simples continua (LFO-1)
- Linha de retenção (LRE) + Legenda "PARE"



PREFEITURA MUNICIPAL DE MORADA NOVA
 OBRA: FAVIMENTAÇÃO EM INTERFAVADO NAS RUAS DO
 DISTRITO DE UIRAPONGA
 AREA: 9.894,20 m²

MORADA NOVA		ESCALA	DATA		PROJETA Nº
		ARABICO	11/2005		07/03
			SINALIZAÇÃO		

SINALIZAÇÃO HORIZONTAL - DETALHE DAS FAIXAS

Setor de Licitação
 FL. 233
 Município de Nova-Ce

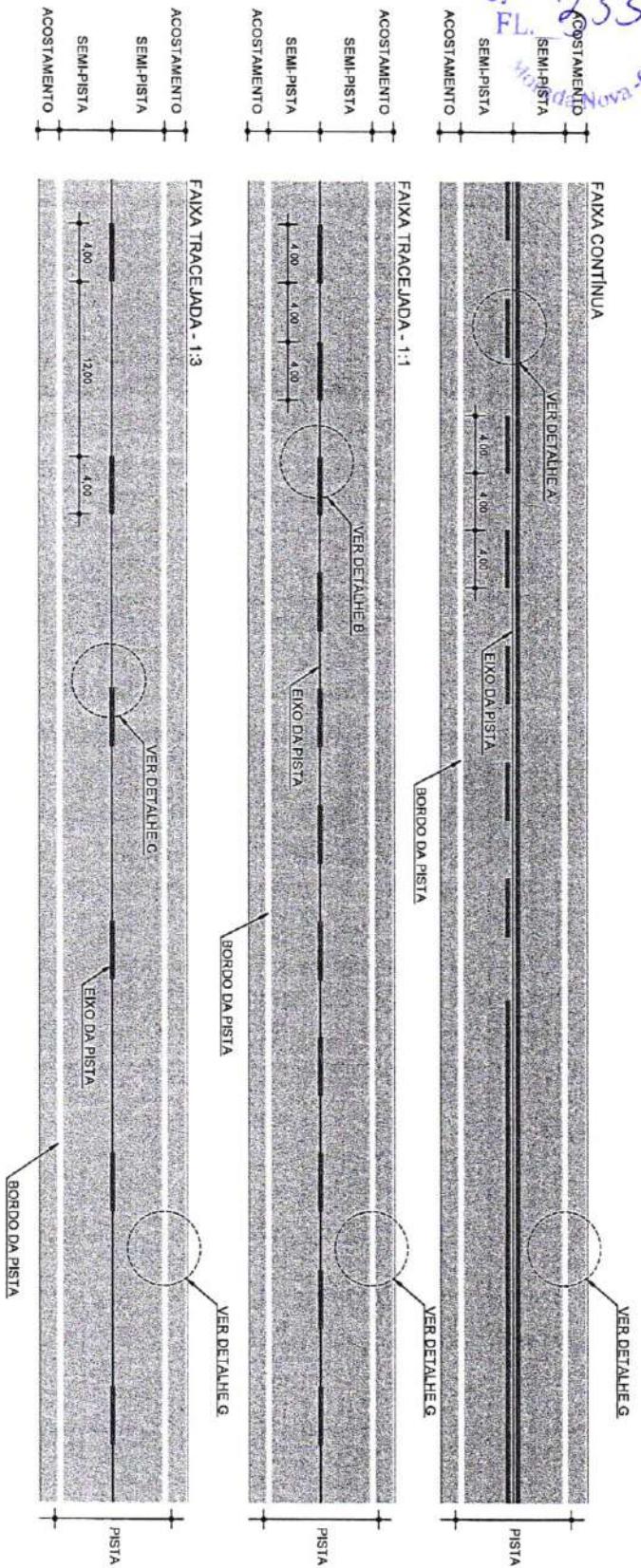

DETALHE A
 LINHA DUPLA CONTINUA (COR AMARELA)



DETALHE B
 LINHA DUPLA CONTINUA (COR AMARELA)



DETALHE C
 LINHA DUPLA CONTINUA (COR AMARELA)



DETALHE G



PREFEITURA MUNICIPAL DE MORADA NOVA			
OBRA: PAVIMENTAÇÃO EM INTERTRAVADO NAS RUAS DO			
DISTRITO DE UIRAPONGA			
ÁREA: 9.894,20 m ²			
ESCALA	DATA	DESENHISTA	PROJECIONISTA
PROJETO			02/03

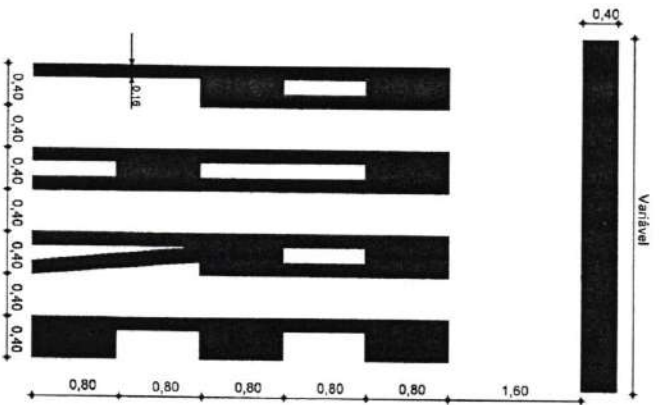

PREFEITURA MUNICIPAL DE MORADA NOVA			
OBRA: PAVIMENTAÇÃO EM INTERTRAVADO NAS RUAS DO			
DISTRITO DE UIRAPONGA			
ÁREA: 9.884,20 m ²			
MORADA NOVA		ESCALA	
ANEXO	DATA	DESENHISTA	
		PROPOSTA	02/23
		SINALIZAÇÃO	

Setor de Licitação
FL. 335
Morada Nova - Ce

PROJETO DE RECUPERAÇÃO E CONTROLE AMBIENTAL

EXPLORAÇÃO E RECUPERAÇÃO DAS ÁREAS DE EMPRÉSTIMOS

A exploração deverá ser precedida de licenciamento ambiental junto aos órgãos competentes.

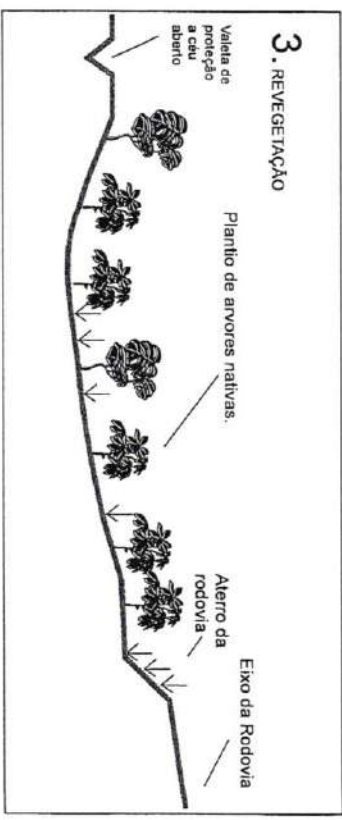
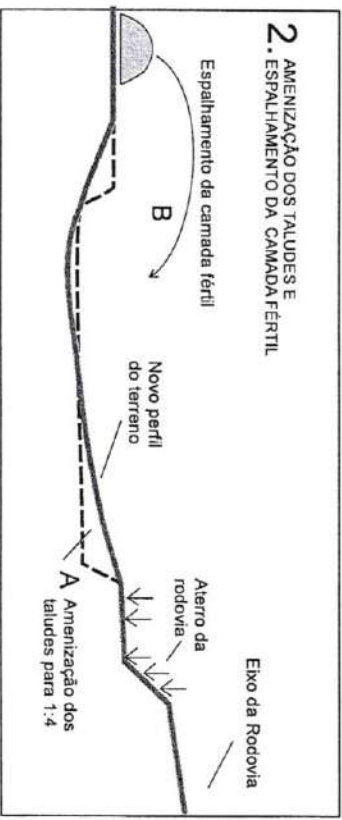
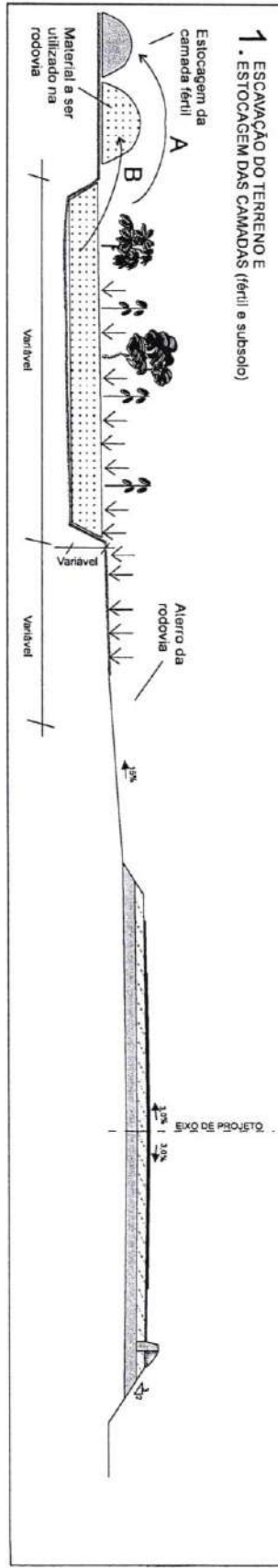

Procedimentos:

- Preservar as arvores com diâmetro maior de 15cm e/ou com copa acima de 10 metros;
- Retirada e estocagem da camada superficial de solo orgânico e de expurgo da supressão vegetal;
- Instalar valetas de escoamento de águas pluviais e fluviais criando uma rede de drenagem, a céu aberto, preferencialmente destinada para os vales e grotas.
- Executar o preparo do terreno para a recomposição e regularização das camadas vegetais e de solo orgânico na área de empréstimo e/ou jazida;
- Fazer a descompactação do solo, através de escarificadores ou subsoladores, visando ao rompimento de camadas compactadas;
- Executar a conformação e a regularização de taludes de corte da caixa de empréstimo e/ou jazida;
- Promover a revegetação com espécies vegetais nativas, propiciando a aceleração do processo de regeneração natural.

PREFEITURA MUNICIPAL DE MORADA NOVA

OBRA: PAVIMENTAÇÃO EM INTERTRAVIDADO NAS RUAS DO DISTRITO DE URAPONGA
 ÁREA: 9.884,20 m²

ESCALA	SMA	DESENHISTA	PROPOSTA Nº
MICRODADO			01/08

RECUPERAÇÃO E CONTROLE AMBIENTAL

EXPLORAÇÃO DE JAZIDA DE SOLO E AREAIS DE CAMPO

A exploração deverá ser precedida de licenciamento ambiental junto aos órgãos competentes.

ÁREA VIRGEM

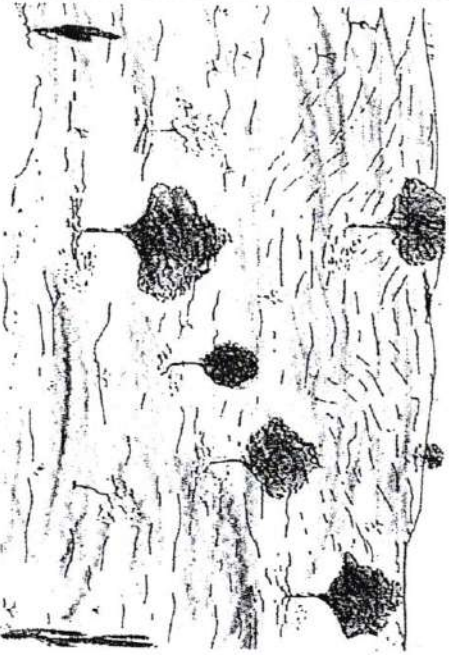

ÁREA EXPLORADA

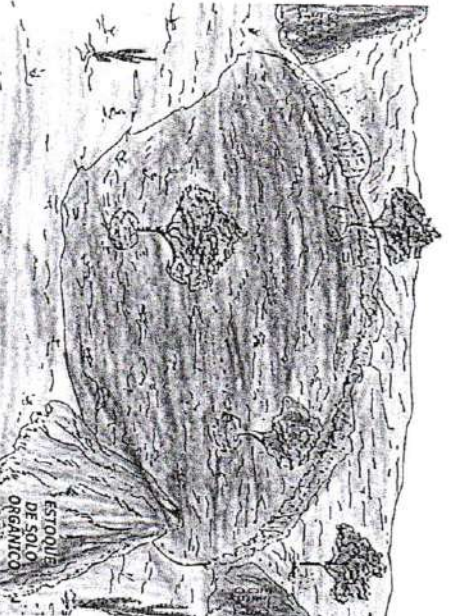

ÁREA RESTAURADA

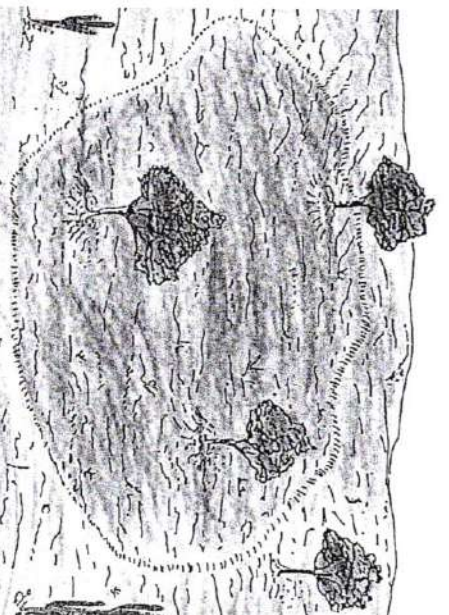

Procedimentos:

- Preservar as arvores com diâmetro maior de 15cm e/ou com copa acima de 10 metros;
- Retirada e estocagem da camada superficial de solo orgânico e de expurgo da supressão vegetal;
- Instalar valetas de escoamento de águas pluviais e fluviais criando uma rede de drenagem, a céu aberto, preferencialmente destinada para os vales e grotas.
- Executar o preparo do terreno para a recomposição e regularização das camadas vegetais e de solo orgânico na área da jazida de solo e areais de campo;
- Fazer a descompactação do solo, através de escarificadores ou subsoladores, visando ao rompimento de camadas compactadas;
- Executar a conformação e a regularização de taludes da jazida de solo e areais de campo;
- Promover a revegetação com espécies vegetais nativas, propiciando a aceleração do processo de regeneração natural.

PREFEITURA MUNICIPAL DE MORADA NOVA

OBRA: PAVIMENTAÇÃO EM INTERTRAVIDO NAS RUAS DO DISTRITO DE URAPONGA
 ÁREA: 9.884,20 m²

RECUPERAÇÃO E CONTROLE AMBIENTAL

 MORADA NOVA CEARÁ	ESCALA	DATA	PROPOSTA
	PROJEÇÃO		02/06

EXPLORAÇÃO DE PEDREIRA E BRITADOR

A exploração deverá ser precedida de licenciamento ambiental junto aos órgãos competentes.

AREA VIRGEM

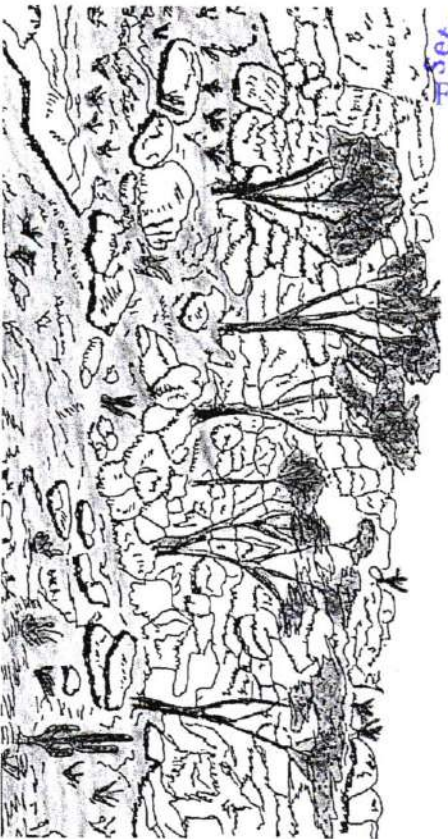

AREA EXPLORADA

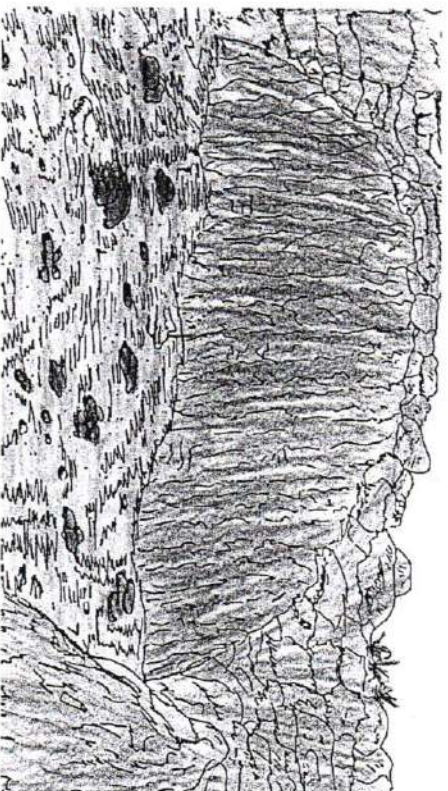

AREA RESTAURADA

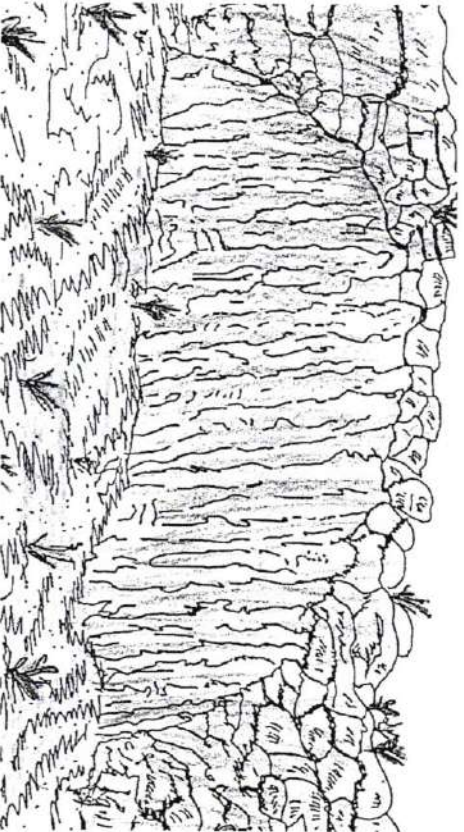

Procedimentos:

- Estabelecer medidas de isolamento da área, em relação ao trânsito de animais domésticos e de pessoas;
- Elaborar plano de execução de extração de maneira a minimizar a geração de material particulado e de ruídos;
- Preservar, sempre que possível, as árvores com diâmetro maior de 15cm e/ou com copa acima de 10 metros;
- Retirada e estocagem da camada superficial de solo orgânico e de expurgo da supressão vegetal;
- Instalar valetas de escoamento de águas pluviais e fluviais criando uma rede de drenagem, a céu aberto, preferencialmente destinada para os vales e grotas;
- Realizar extração em bancadas de forma a facilitar a recomposição topográfica e paisagística da área utilizada;
- Após exploração, limpar a área de trabalho e fazer a recomposição topográfica e paisagística da área utilizada com bola-fora, camada vegetal e solo orgânico adequadamente estocados;
- Promover a revegetação com espécies vegetais nativas, propiciando a aceleração do processo de regeneração natural.

PREFEITURA MUNICIPAL DE MORADA NOVA

OBRA: PAVIMENTAÇÃO EM INTERRAVADO NAS RUAS DO
DISTRITO DE UIRAPONGA
ÁREA: 9.884,20 m²

RECUPERAÇÃO E
CONTROLE AMBIENTAL

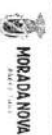

MORADA NOVA
Ceará

ESCALA

DATA

DELIBERAÇÃO

PROJETO

RESOLUÇÃO Nº

03/06

PRESERVAÇÃO DOS CURSOS D'ÁGUA

• Curso d'água com largura < 10 metros - a Área de Preservação Permanente gerada corresponde a uma faixa de 50 metros em cada margem ao longo de seu curso.
Lei Federal nº 12.651, art.4º

• Rio com largura entre 10 e 50 metros - a Área de Preservação Permanente gerada corresponde a uma faixa de 50 metros em cada margem ao longo de seu curso.
Lei Federal nº 12.651, art.4º

• Rio com largura entre 50 e 200 metros - a Área de Preservação Permanente gerada corresponde a uma faixa de 100 metros em cada margem ao longo de seu curso.
Lei Federal nº 12.651, art.4º

• Lagos ou reservatório em zona rural com espelho d'água < 20ha - a Área de Preservação Permanente gerada corresponde a uma faixa de 50 metros de largura em seu entorno.
Lei Federal nº 12.651, art.4º

• Lagos ou reservatório em zona rural com espelho d'água > 20ha - a Área de Preservação Permanente gerada corresponde a uma faixa de 100 metros de largura em seu entorno.
Lei Federal nº 12.651, art.4º

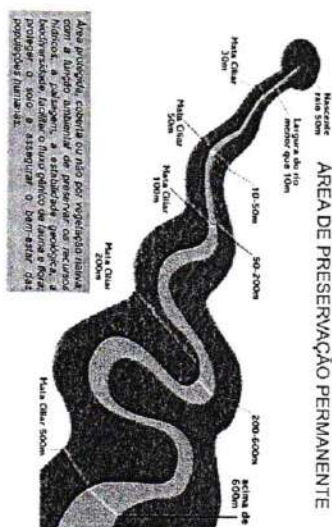

TÉCNICAS PARA RECUPERAÇÃO DE MATAS CILIARES

Caso ocorra a necessidade de desmatamento nestas áreas de preservação em prol da execução do corpo estradal deve-se fazer uma sucessão secundária para recuperar a vegetação.

As matas ciliares apresentam heterogeneidade florística elevada por ocuparem diferentes ambientes ao longo das margens dos rios. A grande variação de fatores ecológicos nas margens dos cursos d'água resultam em uma vegetação arbustivo-arbórea adaptada a tais variações.

Em via de regras, recomenda-se adotar os seguintes critérios na seleção de espécies para recuperação de matas ciliares:

- 1 - plantar espécies nativas com ocorrências em matas ciliares da região;
- 2 - plantar o maior número possível de espécies para gerar alta diversidade;
- 3 - utilizar combinações de espécies pioneiras de rápido crescimento junto com espécies não pioneiras (secundárias tardias e climáticas);
- 4 - plantar espécies atrativas à fauna;
- 5 - respeitar a tolerância das espécies à umidade do solo, isto é, plantar espécies adaptadas a cada condição de umidade do solo. Para áreas permanentemente encharcadas recomenda-se plantar aquelas típicas de florestas de brejo, já para as áreas livres de inundações recomenda-se espécies adaptadas a solos bem drenados;
- 6 - a recuperação obrigatória destas áreas será realizada pela própria empresa que explorar estes materiais, como efeito mitigador dos impactos provocados pelas operações das máquinas e equipamentos, sem ônus para a SOP.

PREFEITURA MUNICIPAL DE MORADA NOVA			
OBRA: PAVIMENTAÇÃO EM INTERTRAVADO NAS RUAS DO			
DISTRITO DE URAPONGA			
ÁREA: 9.884,20 m²			
	MORADA NOVA	ESCALA	DATA
		PROJETO	EXEQUÇÃO
			RECUPERAÇÃO E CONTROLE AMBIENTAL
			MORADA NOVA 04/06

ACAMPAMENTO

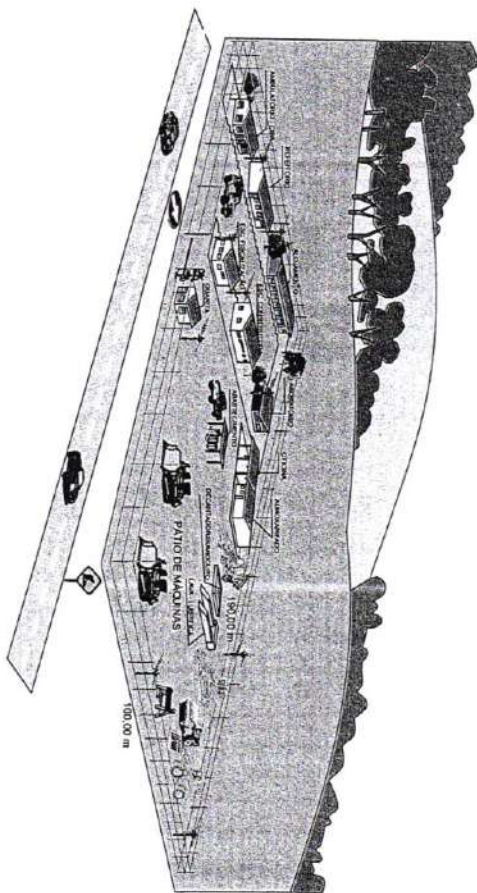

INSTALAÇÃO, OPERAÇÃO E RECUPERAÇÃO DA ÁREA DO CANTEIRO DE OBRAS

As medidas de controle e recuperação ambiental que devem ser tomadas são:

- 1 - Obter previamente a autorização ambiental para instalação e funcionamento do canteiro de obras;
- 2 - Procurar instalar o canteiro em áreas de topografia suave, sem cobertura vegetal arbórea e preferencialmente distante de áreas urbanizadas, mas prevenindo-se suprimento de água e energia elétrica e infraestrutura sanitária (esgotos, resíduos sólidos);
- 3 - O canteiro deverá ser dotado de um sistema de sinalização de trânsito, conforme procedimento ambiental de sinalização e segurança de obra, e de um sistema de drenagem superficial, com um plano de manutenção e limpeza periódica;
- 4 - Deverá ser adotadas e seguir as medidas de segregação de materiais de construção e de resíduos de acordo com as normas vigentes;
- 5 - O tratamento dos efluentes líquidos dos canteiros (efluentes, sanitários e do refeitório, águas oleosas, das lavagens e lubrificação de equipamentos e veículos) deverá seguir as normas vigentes, bem como o procedimento ambiental de controle dos efluentes líquidos;
- 6 - O tratamento dos resíduos sólidos dos canteiros deverá atender as normas vigentes, bem como os procedimentos de controle dos resíduos sólidos;
- 7 - Os canteiros deverão contar com equipamentos adequados de forma a minimizar a emissão de ruídos e gases, além das medidas no procedimento de controle de ruídos;
- 8 - Recuperação geral de áreas ocupadas provisoriamente, com a remoção de pisos, áreas concretadas, entulhos em geral, regularização da topografia, paisagística e drenagem superficial;
- 9 - Remoção de todo entulho existente para local devidamente licenciado a essa finalidade;
- 10 - Limpeza geral de todos os componentes do sistema de drenagem superficial, inclusive remoção dos componentes de drenagem provisórios;
- 11 - Inspeção final dos sistemas de tratamento de efluentes sanitários;
- 12 - Inspeção final das áreas de lavagem de máquinas e equipamentos, de estocagem e manipulação de combustíveis, óleos e graxas, visando identificar eventuais contaminações do solo e águas, e adoção de providências para sua recuperação.

LUCAS
NOGUEIRA DE
ANDRADE:6043
2712305

Assinado de forma
digital por LUCAS
NOGUEIRA DE
ANDRADE:60432712305
Dados: 2026.02.05
12:19:21 -03'00'

PREFEITURA MUNICIPAL DE MORADA NOVA

OBRA: PAVIMENTAÇÃO EM INTERTRAVADO NAS RUAS DO
DISTRITO DE URUPONGA
ÁREA: 9.894,20 m²

RECUPERAÇÃO E
CONTROLE AMBIENTAL



MORADA NOVA

ESCALA: _____ DATA: _____ DESPESHA: _____
PROPOSTA Nº: 05/06



MORADA NOVA
PREFEITURA



Setor de Licitação
FL. 347

PREFEITURA MUNICIPAL DE MORADA NOVA
SECRETARIA DA INFRAESTRUTURA - SEINFRA

Anotação de Responsabilidade Técnica (ART)



Anotação de Responsabilidade Técnica - ART
Lei nº 6.496, de 7 de dezembro de 1977

CREA-CE

Página 1/2

ART OBRA / SERVIÇO
Nº CE20261796019

Conselho Regional de Engenharia e Agronomia do Ceará

COMPLEMENTAR à
CE20251666292

1. Responsável Técnico

LUCAS NOGUEIRA DE ANDRADE

Título profissional: **ENGENHEIRO CIVIL**

RNP: **0617120048**

Registro: **332751CE**

Empresa contratada: **A C DE PINHO - ME**

Registro : **0010376739-CE**

2. Dados do Contrato

Contratante: **MUNICÍPIO DE MORADA NOVA**
AVENIDA MANOEL CASTRO GOMES DE ANDRADE
Complemento:
Cidade: **MORADA NOVA**

Bairro: **CENTRO**
UF: **CE**

CPF/CNPJ: **07.782.840/0001-00**
Nº: **726**
CEP: **62940000**

Contrato: **20227038**

Celebrado em:

Valor: **R\$ 40.000,00**

Tipo de contratante: **Pessoa Jurídica de Direito Público**

Ação Institucional: **NENHUMA - NÃO OPTANTE**

3. Dados da Obra/Serviço

RUA DIVERSAS

Nº: **S/N**

Complemento:

Bairro: **DISTRITO UIRAPONGA**

Cidade: **MORADA NOVA**

UF: **CE**

CEP: **62940000**

Data de Início: **03/11/2025**

Previsão de término: **23/12/2025**

Coordenadas Geográficas: **-5.281877, -38.361742**

Finalidade:

Código: **Não Especificado**

Proprietário: **MUNICÍPIO DE MORADA NOVA**

CPF/CNPJ: **07.782.840/0001-00**

4. Atividade Técnica

14 - Elaboração

	Quantidade	Unidade
80 - Projeto > TRANSPORTES > INFRAESTRUTURA URBANA > DE PAVIMENTAÇÃO > #4.2.1.6 - EM PISO INTERTRAVADO (PAVER)	1,00	un
80 - Projeto > TRANSPORTES > SINALIZAÇÃO > DE SINALIZAÇÃO > #4.9.1.1 - URBANA	1,00	un
80 - Projeto > TRANSPORTES > INFRAESTRUTURA RODOVIÁRIA > #4.1.6 - DE BASE E SUB-BASE PARA RODOVIAS	1,00	un
80 - Projeto > OBRAS HIDRÁULICAS E RECURSOS HÍDRICOS > SISTEMAS DE DRENAGEM PARA OBRAS CIVIS > DE SISTEMAS DE DRENAGEM PARA OBRAS CIVIS > #5.3.1.7 - MEIO-FIO	1,00	un
35 - Elaboração de orçamento > TRANSPORTES > INFRAESTRUTURA URBANA > DE PAVIMENTAÇÃO > #4.2.1.6 - EM PISO INTERTRAVADO (PAVER)	1,00	un
35 - Elaboração de orçamento > TRANSPORTES > SINALIZAÇÃO > DE SINALIZAÇÃO > #4.9.1.1 - URBANA	1,00	un
35 - Elaboração de orçamento > TRANSPORTES > INFRAESTRUTURA RODOVIÁRIA > #4.1.6 - DE BASE E SUB-BASE PARA RODOVIAS	1,00	un
35 - Elaboração de orçamento > OBRAS HIDRÁULICAS E RECURSOS HÍDRICOS > SISTEMAS DE DRENAGEM PARA OBRAS CIVIS > DE SISTEMAS DE DRENAGEM PARA OBRAS CIVIS > #5.3.1.7 - MEIO-FIO	1,00	un

Após a conclusão das atividades técnicas o profissional deve proceder a baixa desta ART

5. Observações

ELABORAÇÃO DE PROJETO E ORÇAMENTO DA PAVIMENTAÇÃO EM INTERTRAVDO NO DISTRITO UIRAPONGA NO MUNICÍPIO DE MORADA NOVA-CE

6. Declarações

7. Entidade de Classe

NENHUMA - NÃO OPTANTE

A autenticidade desta ART pode ser verificada em: <https://crea-ce.sitac.com.br/publico/>, com a chave: A154Z
Impresso em: 06/01/2026 às 15:10:53 por: , ip: 177.37.130.206

www.crea-ce.org.br
Tel: (85) 3453-5800

faleconosco@crea-ce.org.br
Fax: (85) 3453-5804



CREA-CE
Conselho Regional de Engenharia e Agronomia do Ceará





Anotação de Responsabilidade Técnica - ART
Lei nº 6.496, de 7 de dezembro de 1977

CREA-CE

ART OBRA / SERVIÇO
Nº CE20261796019

Conselho Regional de Engenharia e Agronomia do Ceará

COMPLEMENTAR Nº
CE20251666292

8. Assinaturas
Declaro serem verdadeiras as informações acima

Local de data



Documento assinado eletronicamente
com credenciais de login e senha
LUCAS NOGUEIRA DE ANDRADE
RNP: 0617120048
Data: 06/01/2026 15:10:53

LUCAS NOGUEIRA DE ANDRADE - CPF: 604.327.123-05

MUNICÍPIO DE MORADA NOVA - CNPJ: 07.782.840/0001-00

9. Informações

* A ART é válida somente quando quitada, mediante apresentação do comprovante do pagamento ou conferência no site do Crea.

10. Valor

Valor da ART: R\$ 108,39 Registrada em: 06/01/2026 Valor pago: R\$ 108,40 Nosso Número: 8218492280

NAIARA CARNEIRO Assinado de forma digital
CASTRO:03869442 por NAIARA CARNEIRO
379 CASTRO:03869442379
Dados: 2026.01.06
15:40:59 -03'00'

LUCAS NOGUEIRA Assinado de forma digital
DE por LUCAS NOGUEIRA DE
ANDRADE:604327 ANDRADE:60432712305
12305 Dados: 2026.01.06
15:13:29 -03'00'

A autenticidade desta ART pode ser verificada em: <https://crea-ce.sitac.com.br/publica/>, com a chave: A154Z
Impresso em: 06/01/2026 às 15:10:53 por: . ip: 177.37.130.206

