

01 CORTE A-A
Escala: 1:500

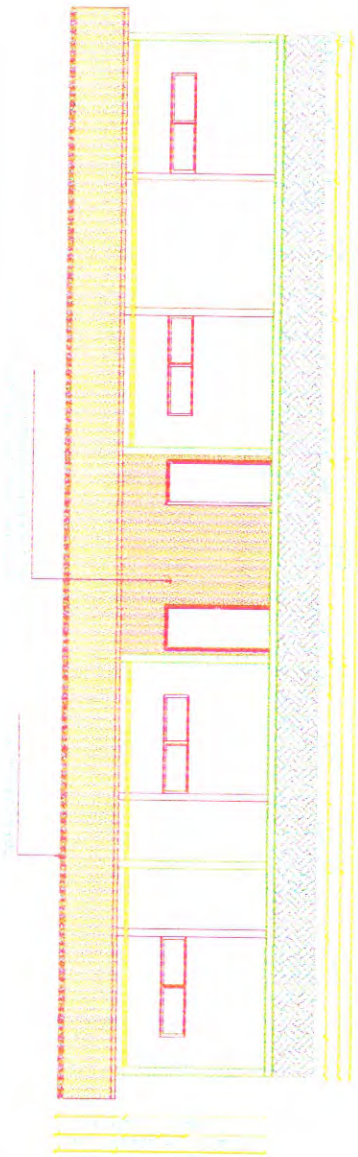

02 CORTE B-B
Escala: 1:500



ARQUITETURA

		PROJETO: ARQUITETONICO DA AMPLIACAO DA SEDE DO MEU COLONIO - ANEXO D1 CONTRATANTE: PREFEITURA MUNICIPAL DE NOVA RUSSAS, CE ENDEREÇO: RUA SIBERTO CHARLES MARA, 442, BARRIO TAMARIBO, NOVA RUSSAS, CE	
NOVA RUSSAS RUA SIBERTO CHARLES MARA, 442 BARRIO TAMARIBO CEP: 62180-002 TEL: (89) 3601-327		CONTEUDO: 1. COTE JA 2. COTE 08 3. PLANO DE ALINHAMENTO 4. PLANO DE CORTES 5. PLANO DE FUNDAMENTO 6. PLANO DE FUNDAÇÃO 7. PLANO DE PAVIMENTO 8. PLANO DE REVESTIMENTO 9. PLANO DE REVESTIMENTO 10. PLANO DE REVESTIMENTO	
NLEVER HERCULETINO TUNES ENGENHEIRO CIVIL CREA: CE 45.531-0 TEL: (89) 3601-327		RESP. TÉCNICO NLEVER TUNES CREA: CE 45.531-0 DATA: OUTUBRO/2025 MATRÍCULA: 850	
OBSERVAÇÕES:		FRANCHA: 05/05	

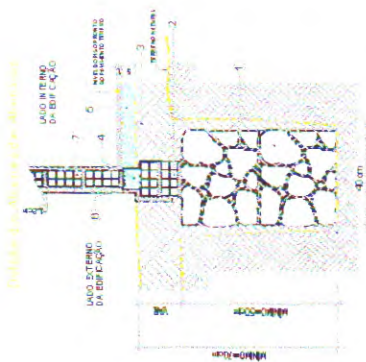

- Detalhamento da Barragem**
1. Camada de proteção contra a erosão do topo da barragem.
 2. Camada de proteção contra a erosão do talude da barragem.
 3. Camada de proteção contra a erosão do fundo da barragem.
 4. Camada de proteção contra a erosão do talude da barragem.
 5. Camada de proteção contra a erosão do fundo da barragem.
 6. Camada de proteção contra a erosão do talude da barragem.
 7. Camada de proteção contra a erosão do fundo da barragem.

02 DETALHE ALV. EMBASAMENTO

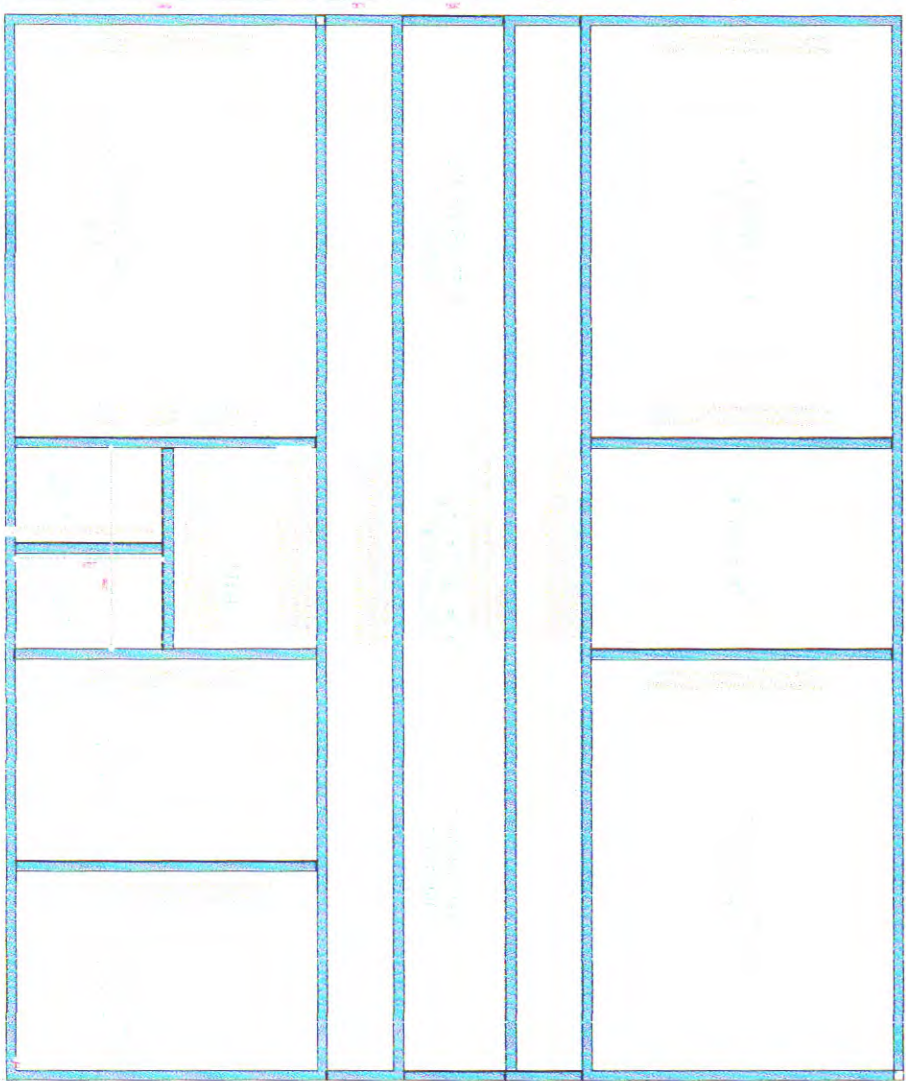

LEGENDA

PROJETO DE OBRAS DE INFRAESTRUTURA DE TRANSPORTES

01 PANTA DE ALVENARIA DE EMBASAMENTO

KLEVER
HENRIQU
E TIMBO
NUNES-00
722312385

PROJETO ESTRUTURAL

PROJETO DE OBRAS DE INFRAESTRUTURA DE TRANSPORTES

EMPRESA	03/03
PROJETO	RESERVAÇÃO
CONTEÚDO	ALVENARIA DE EMBASAMENTO
1. ALVENARIA DE EMBASAMENTO	1
2. ALVENARIA DE EMBASAMENTO	1
3. ALVENARIA DE EMBASAMENTO	1
4. ALVENARIA DE EMBASAMENTO	1
5. ALVENARIA DE EMBASAMENTO	1
6. ALVENARIA DE EMBASAMENTO	1
7. ALVENARIA DE EMBASAMENTO	1
8. ALVENARIA DE EMBASAMENTO	1
9. ALVENARIA DE EMBASAMENTO	1
10. ALVENARIA DE EMBASAMENTO	1
11. ALVENARIA DE EMBASAMENTO	1
12. ALVENARIA DE EMBASAMENTO	1
13. ALVENARIA DE EMBASAMENTO	1
14. ALVENARIA DE EMBASAMENTO	1
15. ALVENARIA DE EMBASAMENTO	1
16. ALVENARIA DE EMBASAMENTO	1
17. ALVENARIA DE EMBASAMENTO	1
18. ALVENARIA DE EMBASAMENTO	1
19. ALVENARIA DE EMBASAMENTO	1
20. ALVENARIA DE EMBASAMENTO	1
21. ALVENARIA DE EMBASAMENTO	1
22. ALVENARIA DE EMBASAMENTO	1
23. ALVENARIA DE EMBASAMENTO	1
24. ALVENARIA DE EMBASAMENTO	1
25. ALVENARIA DE EMBASAMENTO	1
26. ALVENARIA DE EMBASAMENTO	1
27. ALVENARIA DE EMBASAMENTO	1
28. ALVENARIA DE EMBASAMENTO	1
29. ALVENARIA DE EMBASAMENTO	1
30. ALVENARIA DE EMBASAMENTO	1
31. ALVENARIA DE EMBASAMENTO	1
32. ALVENARIA DE EMBASAMENTO	1
33. ALVENARIA DE EMBASAMENTO	1
34. ALVENARIA DE EMBASAMENTO	1
35. ALVENARIA DE EMBASAMENTO	1
36. ALVENARIA DE EMBASAMENTO	1
37. ALVENARIA DE EMBASAMENTO	1
38. ALVENARIA DE EMBASAMENTO	1
39. ALVENARIA DE EMBASAMENTO	1
40. ALVENARIA DE EMBASAMENTO	1
41. ALVENARIA DE EMBASAMENTO	1
42. ALVENARIA DE EMBASAMENTO	1
43. ALVENARIA DE EMBASAMENTO	1
44. ALVENARIA DE EMBASAMENTO	1
45. ALVENARIA DE EMBASAMENTO	1
46. ALVENARIA DE EMBASAMENTO	1
47. ALVENARIA DE EMBASAMENTO	1
48. ALVENARIA DE EMBASAMENTO	1
49. ALVENARIA DE EMBASAMENTO	1
50. ALVENARIA DE EMBASAMENTO	1
51. ALVENARIA DE EMBASAMENTO	1
52. ALVENARIA DE EMBASAMENTO	1
53. ALVENARIA DE EMBASAMENTO	1
54. ALVENARIA DE EMBASAMENTO	1
55. ALVENARIA DE EMBASAMENTO	1
56. ALVENARIA DE EMBASAMENTO	1
57. ALVENARIA DE EMBASAMENTO	1
58. ALVENARIA DE EMBASAMENTO	1
59. ALVENARIA DE EMBASAMENTO	1
60. ALVENARIA DE EMBASAMENTO	1
61. ALVENARIA DE EMBASAMENTO	1
62. ALVENARIA DE EMBASAMENTO	1
63. ALVENARIA DE EMBASAMENTO	1
64. ALVENARIA DE EMBASAMENTO	1
65. ALVENARIA DE EMBASAMENTO	1
66. ALVENARIA DE EMBASAMENTO	1
67. ALVENARIA DE EMBASAMENTO	1
68. ALVENARIA DE EMBASAMENTO	1
69. ALVENARIA DE EMBASAMENTO	1
70. ALVENARIA DE EMBASAMENTO	1
71. ALVENARIA DE EMBASAMENTO	1
72. ALVENARIA DE EMBASAMENTO	1
73. ALVENARIA DE EMBASAMENTO	1
74. ALVENARIA DE EMBASAMENTO	1
75. ALVENARIA DE EMBASAMENTO	1
76. ALVENARIA DE EMBASAMENTO	1
77. ALVENARIA DE EMBASAMENTO	1
78. ALVENARIA DE EMBASAMENTO	1
79. ALVENARIA DE EMBASAMENTO	1
80. ALVENARIA DE EMBASAMENTO	1
81. ALVENARIA DE EMBASAMENTO	1
82. ALVENARIA DE EMBASAMENTO	1
83. ALVENARIA DE EMBASAMENTO	1
84. ALVENARIA DE EMBASAMENTO	1
85. ALVENARIA DE EMBASAMENTO	1
86. ALVENARIA DE EMBASAMENTO	1
87. ALVENARIA DE EMBASAMENTO	1
88. ALVENARIA DE EMBASAMENTO	1
89. ALVENARIA DE EMBASAMENTO	1
90. ALVENARIA DE EMBASAMENTO	1
91. ALVENARIA DE EMBASAMENTO	1
92. ALVENARIA DE EMBASAMENTO	1
93. ALVENARIA DE EMBASAMENTO	1
94. ALVENARIA DE EMBASAMENTO	1
95. ALVENARIA DE EMBASAMENTO	1
96. ALVENARIA DE EMBASAMENTO	1
97. ALVENARIA DE EMBASAMENTO	1
98. ALVENARIA DE EMBASAMENTO	1
99. ALVENARIA DE EMBASAMENTO	1
100. ALVENARIA DE EMBASAMENTO	1

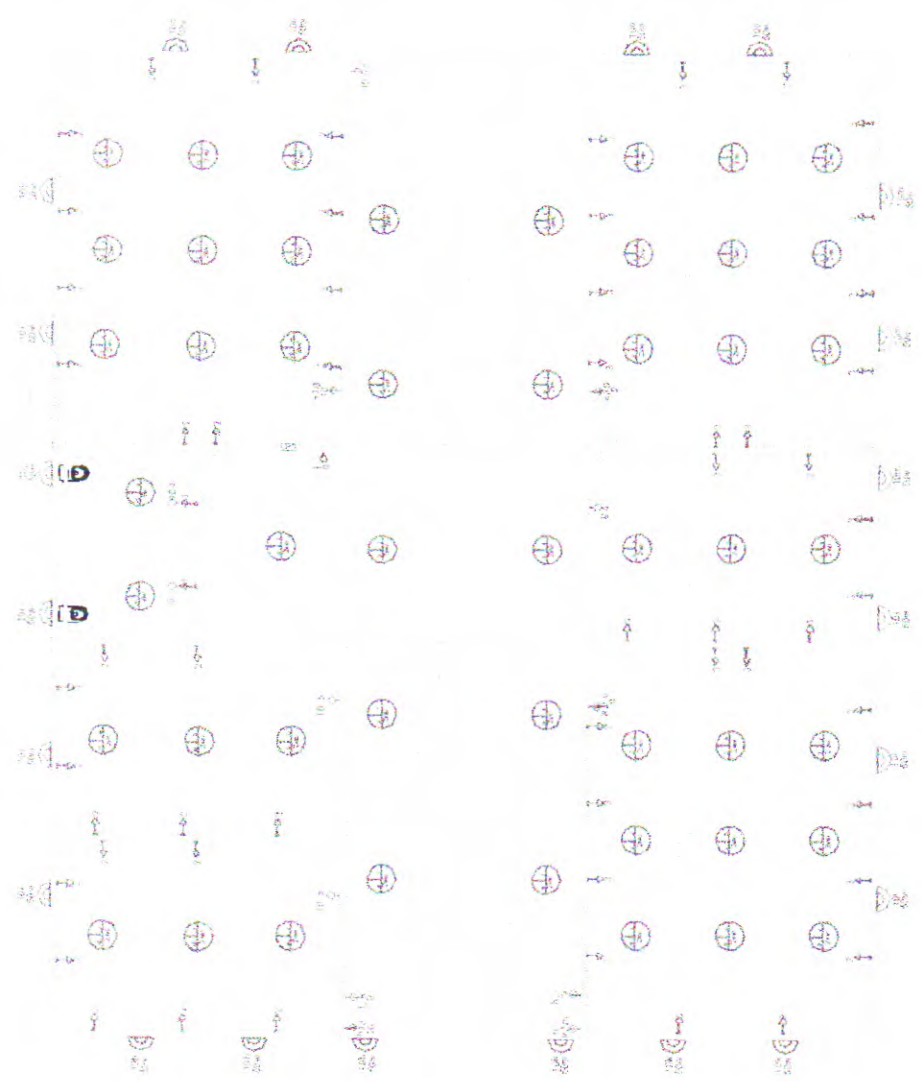
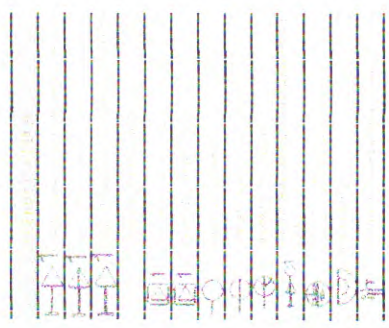

KLEVER HENRIQUE TIMBO
 N.º 072312385
 C.R.C. 01016/RS-014
 2067251800146-014
 Secretária de Receita
 D.O. AUTENTICADO, OUI
RFB e CPF AL. OM
KLEVER HENRIQUE TIMBO
 N.º 072312385
 202930.08.21.21.67.030

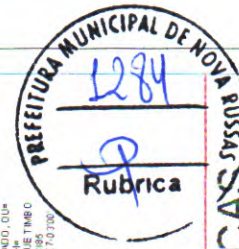

INST. ELÉTRICAS SYSS	
PROJETO: PROJET. ARQUITETONICO DA AMPLIACAO DA SEDE DO MEU COLONATO - ANEXO 01	
CONTRATANTE: PREFEITURA MUNICIPAL DE NOVA RUSSAS, CE	
ENDEREÇO: RUA BENEDITO CHARLES MAH. 442, BAIRRO TAMARINDO, NOVA RUSSAS, CEARÁ	
CONTEÚDO: 1. PLANO DE LUMINACAO	
1	6
2	7
3	8
4	9
5	10
N.º 072312385 KLEVER HENRIQUE TIMBO ENGENHEIRO CIVIL CREA: CE 48.831-D TEL: (88) 9301-7427	
REG. INSC. 6.218.850-002 DATA: 00/08/2025 P.º 1565 MATRÍCULA 1565	RES. TÉCNICO KLEVER TIMBO CREA: CE 48.831-D Engenheiro Civil
OBSERVAÇÕES	
PRANCHA 02/02	

(01) PLANTA INST. ELÉTRICAS ANEXO 01
 Escala 1:50

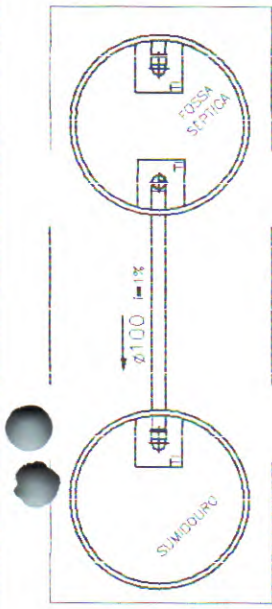

01 PLANTA FOSSA E SUMIDOURO
ESCALA 1:50

LEGENDAS

TI = TAMPA DE INSPEÇÃO;
 TL = TUBO DE LIMPEZA;

— OBS. 01: LIMPEZA A CADA 3 ANOS;
 — OBS. 02: PAREDES DA FOSSA SÉPTICA DEVEM SER REVESTIDAS POR IMPERMEABILIZANTE PRA NÃO HAVER FUGA DE LÍQUIDOS.

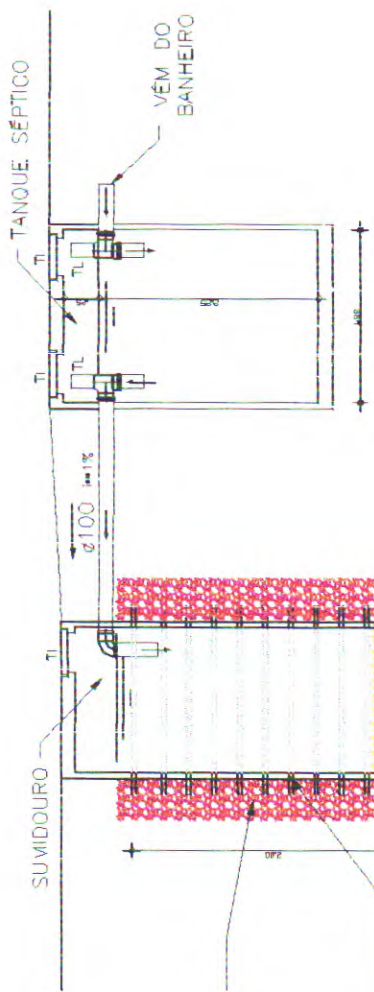

02 CORTE DA FOSSA E SUMIDOURO
ESCALA 1:50

SANITÁRIA

PROJETO: PROJETO ARQUITETÔNICO DA AMPLIAÇÃO DA SEDE DO MEU COLOREO - ANEXO 01 CONTRATANTE: PREFEITURA MUNICIPAL DE NOVA RUSSAS, CE ENDEREÇO: RUA BANHEIRO CHARLES MATA 472, BARRIO TAMARINDO, NOVA RUSSAS, CEARÁ	
CONTEÚDO: 1. DADO: 02/08/2020 2. QUÉ: 02/08/2020 3. 02/08/2020 4. 02/08/2020	
REVISÃO TÉCNICO: 6. 02/08/2020 7. 02/08/2020 8. 02/08/2020 9. 02/08/2020 10. 02/08/2020	
NOME DO TÉCNICO: CREA: 46831-0 DATA: OUTUBRO/2020 ENDEREÇO: F. LEY: 1305	
OBSERVAÇÕES:	
PRÉVIA: 02/102	

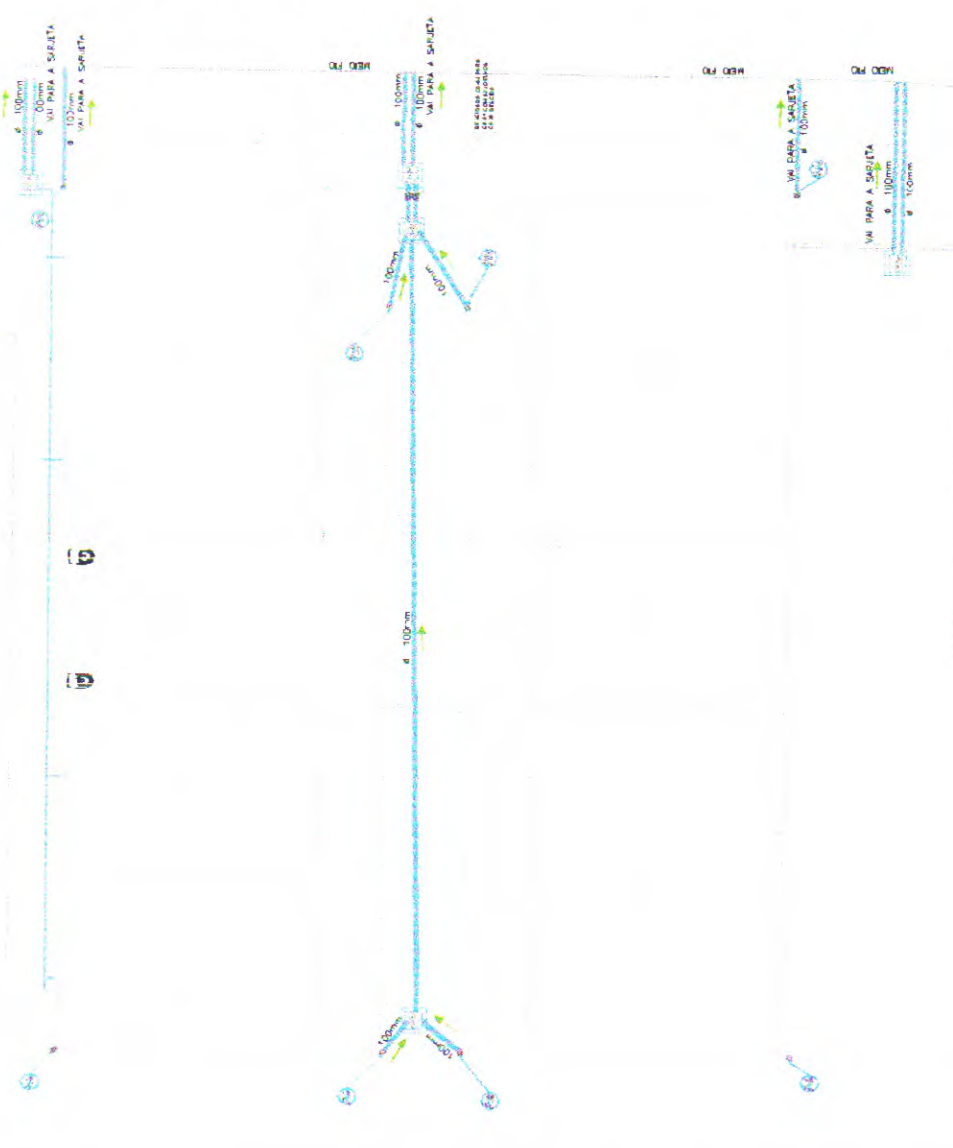

obs.: toda tubulação na vertical para a descida da calha, é composto por 2 joelhos de 45° e 1 joelho de 90° e tubo de 100mm. O tubo e as conexões usadas será de PVC série R (reforçado).
Toda tubulação e conexão na horizontal será de PVC série normal.

LEGENDA

caixa de areia de tijolos cerâmicos com medidas de (0,60x0,30x0,60)m, com grelha de ferro fundido

tubo de pvc. de 100mm



PLUVIAL

		PROJETO: PROJETO ARQUITETÔNICO DA AMPLIAÇÃO DA SEDE DO MEU COLEGIO - ANEXO 01 CONTRATANTE: PREFEITURA MUNICIPAL DE NOVA RUSSAS, CE ENDEREÇO: RUA BENEDITO CHARLES WANK, 442, BARRIO TAMARINDO, NOVA RUSSAS, CE	
CONTEÚDO: 1 PLANTA INST. PLUVIAL 2 3 4 5		RESUMO DE EXECUÇÃO: 6 7 8 9 10	
RESP. TÉCNICO: KLEVER HENRIQUE TIMBO NUNES CREA: CE-0688110-0 TEL: (81) 9601-427		RESP. TÉCNICO: KLEVER TIMBO CREA: CE-618110-0 Engenheiro Civil	
OBSEVAÇÕES		DATA: 01/08/2025 MATRÍCULA: 185 PREÇO: R\$ 231.385,00	
		PROPOSTA: 01/01	

KLEVER HENRIQUE TIMBO NUNES:00722312385
HENRIQUE TIMBO NUNES:0072
2312385
 C=BR, O=CP-Erassi, OU= videoconferencia, OU= 30673319000149, OU= Secretaria da Receita Federal do Brasil - RFB, OU= ARQUITETICO, OU=RFB e-CPF-A1, CN=KLEVER HENRIQUE TIMBO NUNES, O=0722312385, 2025.03.08.21.20.09:03.01"





RESUMO DO ORÇAMENTO

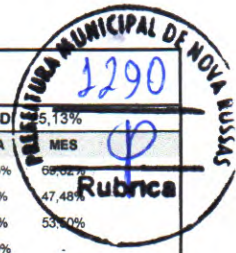

OBRA:	AMPLIAÇÃO DA SEDE DO MEU MUNDO COLORIDO COM CONSTRUÇÃO DO ANEXO 01 E CONSTRUÇÃO DO CENTRO EQUOTERAPIA	DATA : 06/10/2025		BD	5,13%
DESCRIÇÃO:	AMPLIAÇÃO DA SEDE DO MEU MUNDO COLORIDO COM A CONSTRUÇÃO DO ANEXO 01 E CONSTRUÇÃO DO CENTRO EQUOTERAPIA	FORTE	VERSÃO	HORA	MES
LOCAL:	RUA BENEDITO CHARLES MAIA, 442, BAIRRO TAMARINDO, NOVA RUSSAS, CE	ORSE	2025/07	111,36%	68,82%
CLIENTE:	PREFEITURA MUNICIPAL DE NOVA RUSSAS, CEARÁ	SEINFRA	028.1 COM DESONERAÇÃO	84,44%	47,48%
		SINAPI	2025/07 COM DESONERAÇÃO	92,17%	53,00%
		SP Obras	198 COM DESONERAÇÃO	105,39%	-
		Composições Próprias	PROPRIA	0,00%	0,00%

CÓDIGO	DESCRIÇÃO	PREÇO TOTAL	%
1	CONSTRUÇÃO DO CENTRO DE EQUOTERAPIA NA SEDE DO MEU MUNDO COLORIDO	R\$ 1.393.179,40	61,90%
2	CONSTRUÇÃO DO ANEXO 1 NA SEDE DO MEU MUNDO COLORIDO	R\$ 857.635,07	38,10%

**KLEVER
HENRIQUE TIMBO
NUNES:00722312
385**

KLEVER HENRIQUE TIMBO
NUNES:00722312385
c=BR, o=ICP-Brasil, ou=videoconferencia,
ou=30673319000149, ou=Secretaria da
Receita Federal do Brasil - RFB,
ou=ARCERTIFICADO, ou=RFB e-CPF A1,
cn=KLEVER HENRIQUE TIMBO
NUNES:00722312385
2026.03.08 17:41:37 -03'00'

KLEVER HENRIQUE TIMBÓ NUNES
ENG° CIVIL
CREA: 46931D/CE

VALOR BDI TOTAL: R\$ 452.034,38 100,00%
VALOR ORÇAMENTO: R\$ 1.798.780,09
VALOR TOTAL: R\$ 2.250.814,47



[Handwritten signature]

PREFEITURA MUNICIPAL DE NOVA RUSSELA
3292
Rp
Rubrica

[Handwritten signature]

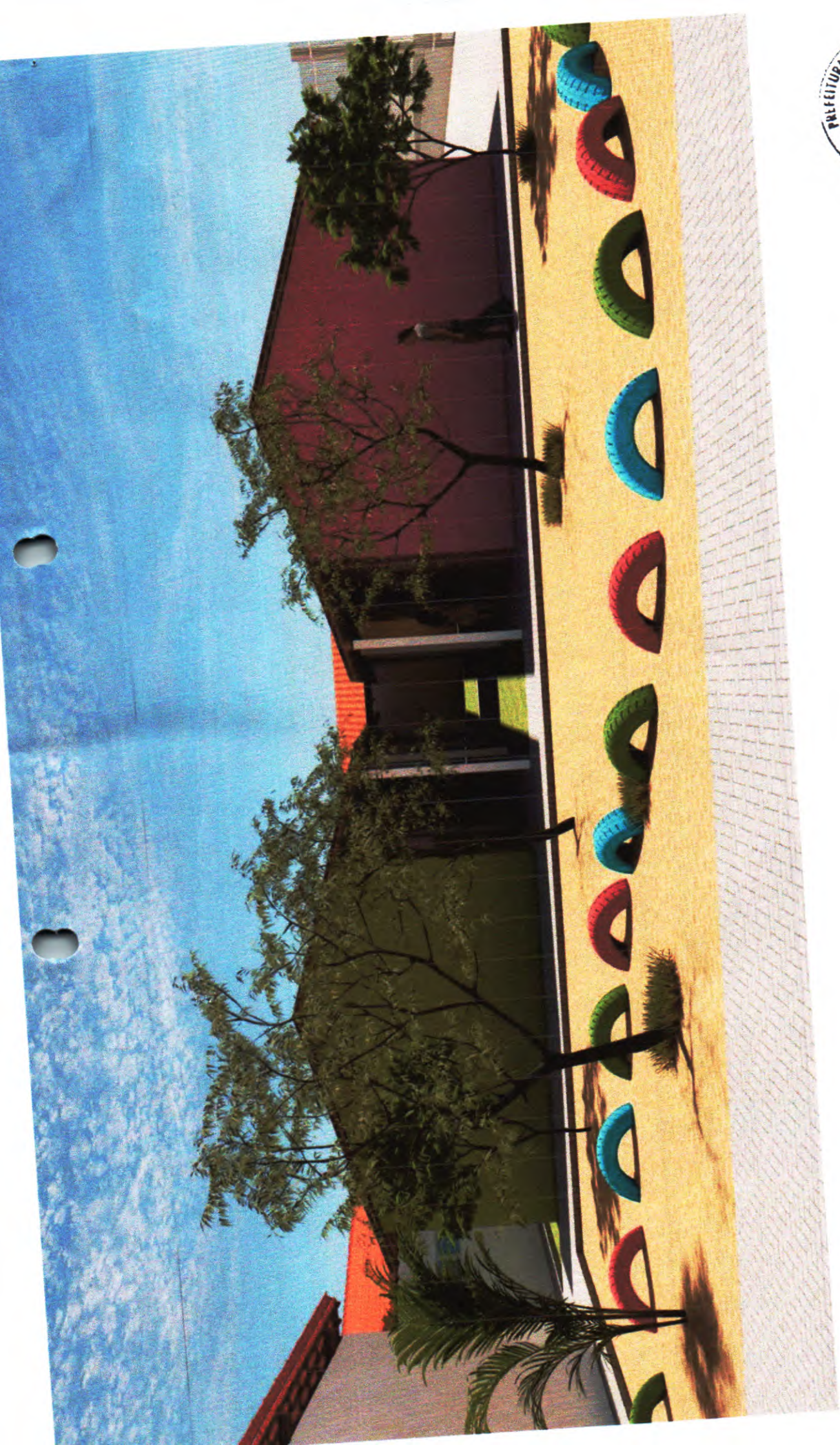



[Handwritten signature]

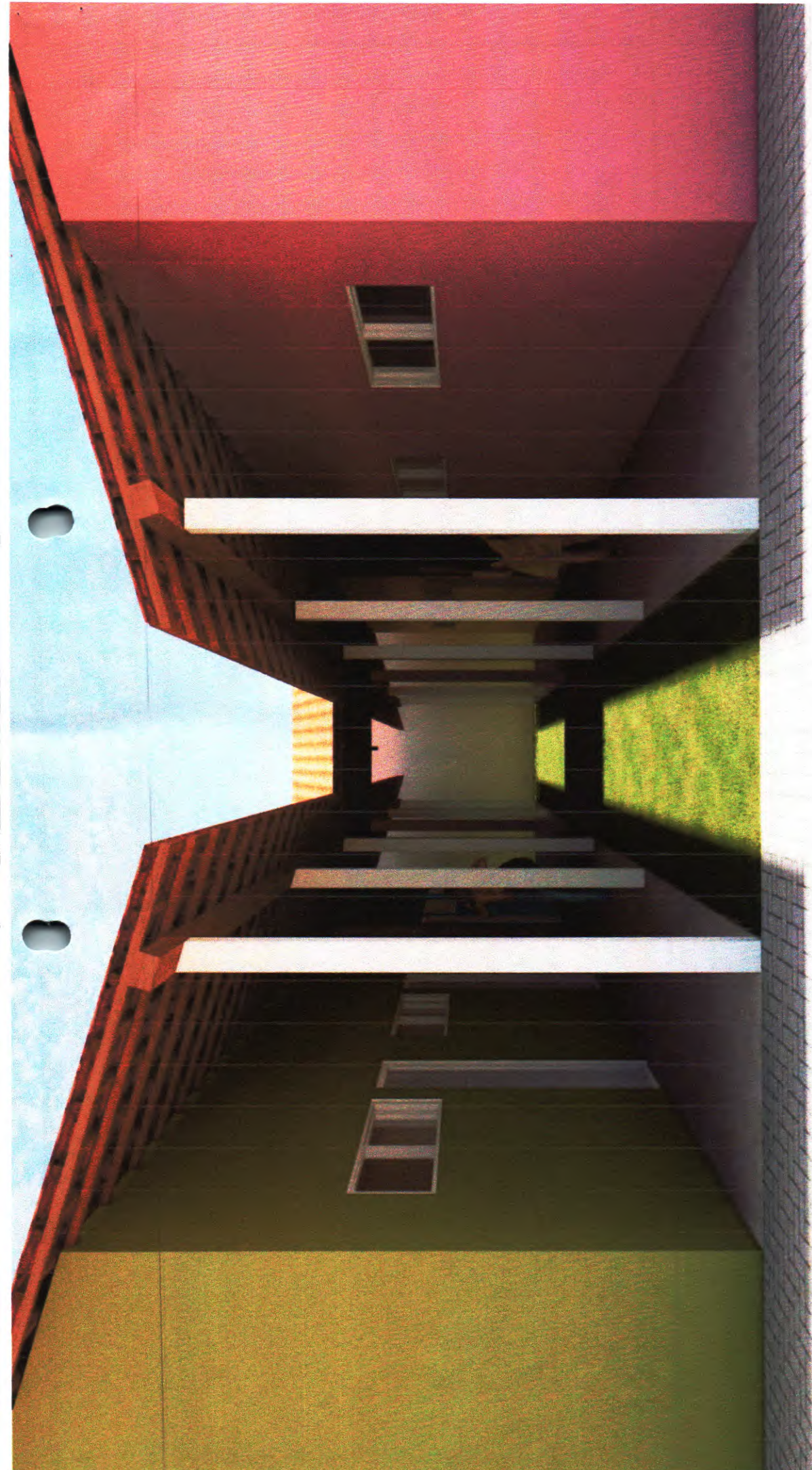



[Handwritten signature]





[Handwritten signature]

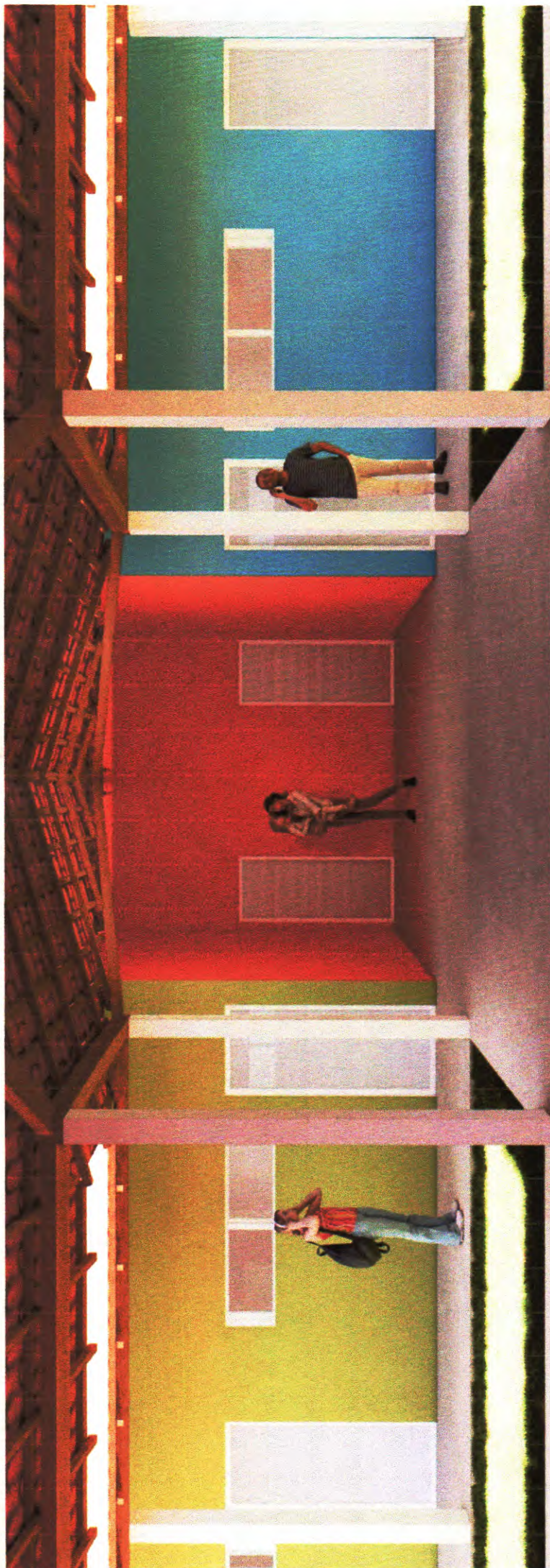



PREFEITURA MUNICIPAL DE NOVA RUSAS
1296
Rubrica

[Handwritten signature]





R





[Handwritten signature]

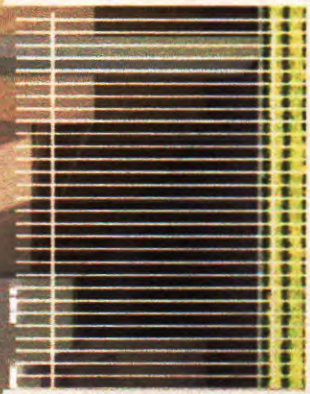

Centro de Equoterapia
Nova Russas

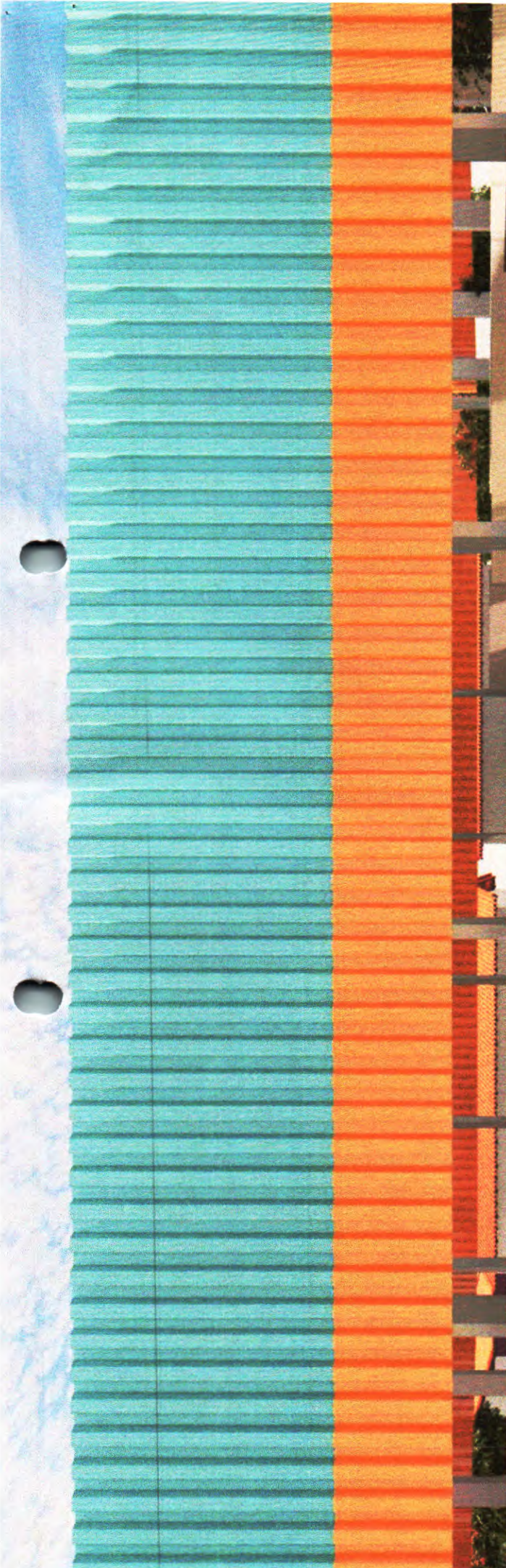



A handwritten signature in blue ink, consisting of a stylized, cursive letter 'P' followed by a flourish.





[Handwritten signature]

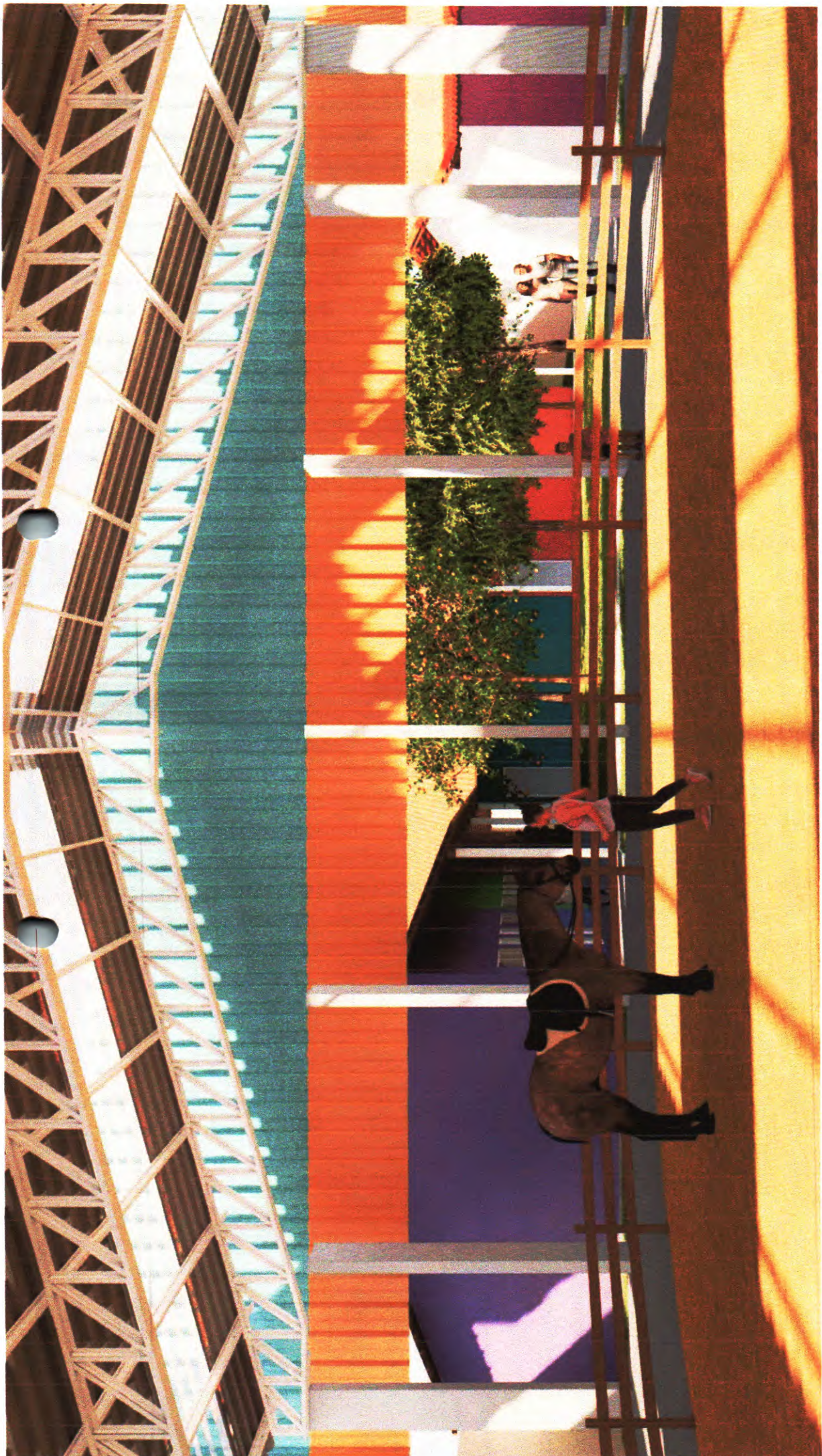

PREFEITURA MUNICIPAL DE NOVA RUSSEAS
1301
Rúbrica

[Handwritten signature]





[Handwritten signature]





A handwritten signature in blue ink, consisting of a stylized, cursive letter 'P' followed by a horizontal line and a vertical stroke.





Anotação de Responsabilidade Técnica - ART
Lei nº 6.496, de 7 de dezembro de 1977

CREA-CE

Conselho Regional de Engenharia e Agronomia do Ceará

ART OBRA / SERVIÇO
Nº CE20261835333



INICIAL

1. Responsável Técnico

KLEVER HENRIQUE TIMBÓ NUNES

Título profissional: **ENGENHEIRO CIVIL**

RNP: **0609289110**

Registro: **46931D CE**

2. Dados do Contrato

Contratante: **MUNICÍPIO DE NOVA RUSSAS**

RUA RUA PADRE FRANCISCO ROSA

Complemento:

Cidade: **NOVA RUSSAS**

Bairro: **CENTRO**

UF: **CE**

CPF/CNPJ: **07.993.439/0001-01**

Nº: **1388**

CEP: **62200000**

ART Vinculada: **CE20251781299**

Contrato: **Não especificado**

Celebrado em:

Valor: **R\$ 3.500,00**

Tipo de contratante: **Pessoa Jurídica de Direito Público**

Ação Institucional: **NENHUMA - NÃO OPTANTE**

3. Dados da Obra/Serviço

RUA BENEDITO CHARLES MAIA

Complemento: **SEDE DO MEU MUNDO COLORIDO**

Cidade: **NOVA RUSSAS**

Data de Início: **13/11/2025**

Previsão de término: **29/01/2027**

Finalidade: **Escolar**

Proprietário: **MUNICÍPIO DE NOVA RUSSAS**

Nº: **442**

Bairro: **BAIRRO TAMARINDO**

UF: **CE**

CEP: **62200000**

Coordenadas Geográficas: **04°42'48.66"S, 40°34'12.35"W**

Código: **Não Especificado**

CPF/CNPJ: **07.993.439/0001-01**

4. Atividade Técnica

	Quantidade	Unidade
14 - Elaboração		
80 - Projeto > CONSTRUÇÃO CIVIL > EDIFICAÇÕES > DE EDIFICAÇÃO > #1.1.1.1 - DE ALVENARIA	334,69	m2
80 - Projeto > CONSTRUÇÃO CIVIL > INSTALAÇÕES HIDROSSANITÁRIAS > #1.4.1 - DE SISTEMA DE ÁGUA POTÁVEL	334,69	m2
80 - Projeto > CONSTRUÇÃO CIVIL > INSTALAÇÕES HIDROSSANITÁRIAS > #1.4.3 - DE INSTALAÇÃO DE SISTEMA DE ESGOTO SANITÁRIO	334,69	m2
80 - Projeto > ELETROTÉCNICA > INSTALAÇÕES ELÉTRICAS > DE INSTALAÇÕES ELÉTRICAS EM BAIXA TENSÃO > #11.10.1.2 - PARA FINS COMERCIAIS	334,69	m2
80 - Projeto > ESTRUTURAS > ESTRUTURAS DE CONCRETO E ARGAMASSA ARMADA > #2.1.1 - DE ESTRUTURA DE CONCRETO ARMADO	334,69	m2
80 - Projeto > CONSTRUÇÃO CIVIL > INSTALAÇÕES HIDROSSANITÁRIAS > #1.4.2 - DE SISTEMA DE REDES DE ÁGUAS PLUVIAIS	334,69	m2
80 - Projeto > ESTRUTURAS > ESTRUTURAS METÁLICAS > DE ESTRUTURA METÁLICA > #2.2.1.1 - PARA EDIFICAÇÃO	921,80	m2
80 - Projeto > ESTRUTURAS > ESTRUTURAS DE CONCRETO E ARGAMASSA ARMADA > #2.1.1 - DE ESTRUTURA DE CONCRETO ARMADO	921,80	m2
80 - Projeto > CONSTRUÇÃO CIVIL > EDIFICAÇÕES > DE EDIFICAÇÃO > #1.1.1.1 - DE ALVENARIA	921,80	m2
80 - Projeto > CONSTRUÇÃO CIVIL > INSTALAÇÕES HIDROSSANITÁRIAS > #1.4.3 - DE INSTALAÇÃO DE SISTEMA DE ESGOTO SANITÁRIO	921,80	m2
80 - Projeto > CONSTRUÇÃO CIVIL > INSTALAÇÕES HIDROSSANITÁRIAS > #1.4.1 - DE SISTEMA DE ÁGUA POTÁVEL	921,80	m2
80 - Projeto > ELETROTÉCNICA > INSTALAÇÕES ELÉTRICAS > DE INSTALAÇÕES ELÉTRICAS EM BAIXA TENSÃO > #11.10.1.2 - PARA FINS COMERCIAIS	921,80	m2
81 - Projeto Arquitetônico > ESTRUTURAS > ESTRUTURAS METÁLICAS > DE ESTRUTURA METÁLICA > #2.2.1.1 - PARA EDIFICAÇÃO	921,80	m2
81 - Projeto Arquitetônico > CONSTRUÇÃO CIVIL > EDIFICAÇÕES > DE EDIFICAÇÃO > #1.1.1.1 - DE ALVENARIA	921,80	m2
81 - Projeto Arquitetônico > CONSTRUÇÃO CIVIL > EDIFICAÇÕES > DE EDIFICAÇÃO > #1.1.1.1 - DE ALVENARIA	334,69	m2

A autenticidade desta ART pode ser verificada em: <https://crea-ce.sitac.com.br/publico/>, com a chave: 92aBa
Impresso em: 08/03/2026 às 22:45:21 por: , ip: 191.7.192.73





Conselho Regional de Engenharia e Agronomia do Ceará

INICIAL

35 - Elaboração de orçamento > CONSTRUÇÃO CIVIL > EDIFICAÇÕES > DE EDIFICAÇÃO > #1.1.1.1 - DE ALVENARIA	1,00	un
35 - Elaboração de orçamento > ESTRUTURAS > ESTRUTURAS METÁLICAS > DE ESTRUTURA METÁLICA > #2.2.1.1 - PARA EDIFICAÇÃO	1,00	un
35 - Elaboração de orçamento > CONSTRUÇÃO CIVIL > INSTALAÇÕES HIDROSSANITÁRIAS > #1.4.1 - DE SISTEMA DE ÁGUA POTÁVEL	1,00	un
35 - Elaboração de orçamento > CONSTRUÇÃO CIVIL > INSTALAÇÕES HIDROSSANITÁRIAS > #1.4.2 - DE SISTEMA DE REDES DE ÁGUAS PLUVIAIS	1,00	un
35 - Elaboração de orçamento > CONSTRUÇÃO CIVIL > INSTALAÇÕES HIDROSSANITÁRIAS > #1.4.3 - DE INSTALAÇÃO DE SISTEMA DE ESGOTO SANITÁRIO	1,00	un
35 - Elaboração de orçamento > ESTRUTURAS > ESTRUTURAS DE CONCRETO E ARGAMASSA ARMADA > #2.1.1 - DE ESTRUTURA DE CONCRETO ARMADO	1,00	un
35 - Elaboração de orçamento > ELETROTÉCNICA > INSTALAÇÕES ELÉTRICAS > DE INSTALAÇÕES ELÉTRICAS EM BAIXA TENSÃO > #11.10.1.2 - PARA FINS COMERCIAIS	1,00	un

Após a conclusão das atividades técnicas o profissional deve proceder a baixa desta ART

5. Observações

AMPLIAÇÃO DA SEDE DO MEU MUNDO COLORIDO COM CONSTRUÇÃO DO ANEXO 01 E CONSTRUÇÃO DO CENTRO EQUOTERAPIA

6. Declarações

- Declaro que estou cumprindo as regras de acessibilidade previstas nas normas técnicas da ABNT, na legislação específica e no decreto n. 5296/2004.

7. Entidade de Classe

NENHUMA - NÃO OPTANTE

8. Assinaturas

Declaro serem verdadeiras as informações acima

Local _____ de _____ de _____
data



Documento assinado eletronicamente
com credenciais de login e senha
KLEVER HENRIQUE TIMBÓ NUNES
RNP: 0609289110
Data: 08/03/2026 22:45:21

KLEVER HENRIQUE TIMBÓ NUNES - CPF: 007.223.123-85

Kleber Nunes

MUNICIPIO DE NOVA RUSSAS - CNPJ: 07.993.439/0001-01

9. Informações

* A ART é válida somente quando quitada, mediante apresentação do comprovante do pagamento ou conferência no site do Crea.

10. Valor

Valor da ART: R\$ 108,39 Registrada em: 06/03/2026 Valor pago: R\$ 108,39 Nosso Número: 8218634753





Nova Russas
PREFEITURA

Gestão
de Todos

+Empenho
+Resultados



DECLARAÇÃO DE COMPOSIÇÃO DE PREÇOS UNITÁRIOS

Eu, KLEVER HENRIQUE TIMBÓ NUNES, engenheiro civil registrado no Conselho Regional de Engenharia e Agronomia do Ceará com o nº 46931D, DECLARO que todos os serviços e preços utilizados na Elaboração da Planilha Orçamentária da **AMPLIAÇÃO DA SEDE DO MEU MUNDO COLORIDO COM A CONSTRUÇÃO DO ANEXO 01 E CONSTRUÇÃO DO CENTRO EQUOTERAPIA, NO MUNICÍPIO DE NOVA RUSSAS-CE**, constam nas Tabelas SEINFRA 028.1 COM DESONERAÇÃO; SINAPI/CE 07/2025 COM DESONERAÇÃO; ORSE 07/2025 COM DESONERAÇÃO; SP OBRAS 198 COM DESONERAÇÃO e COMPOSIÇÕES PRÓPRIAS, podendo ser consultadas para elaboração da Proposta de Preços.

Nova Russas, Ceará, 09 de março de 2026.

**KLEVER
HENRIQUE
TIMBO
NUNES:007223
12385**

KLEVER HENRIQUE TIMBO
NUNES:00722312385
C=BR, O=ICP-Brasil, OU=
videoconferencia, OU=
30673319000149, OU=Secretaria
da Receita Federal do Brasil -
RFB, OU=ARCERTIFICADO, OU=
RFB e-CPF A1, CN=KLEVER
HENRIQUE TIMBO
NUNES:00722312385
2026.03.09 10:35:48-03'00'

Kleber Henrique Timbó Nunes

Engenheiro Civil

CREA-CE: 46931

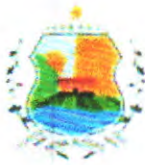

DECLARAÇÃO TÉCNICA

OBRA: AMPLIAÇÃO DA SEDE DO MEU MUNDO COLORIDO COM A CONSTRUÇÃO DO ANEXO 01 E CONSTRUÇÃO DO CENTRO EQUOTERAPIA, NO MUNICÍPIO DE NOVA RUSSAS-CE.

LOCAL: RUA BENEDITO CHARLES MAIA, 442, BAIRRO TAMARINDO, NOVA RUSSAS, CE. CEP: 62.200-000.

DATA: 08 DE MARÇO DE 2026.

TABELAS (FONTES): SEINFRA 028.1 COM DESONERAÇÃO; SINAPI/CE 07/2025 COM DESONERAÇÃO; ORSE 07/2025 COM DESONERAÇÃO; SP OBRAS 198 COM DESONERAÇÃO e COMPOSIÇÕES PRÓPRIAS.

Em atendimento ao disposto na Lei nº 14.133, especialmente no que se refere às exigências de qualificação técnica, e em consonância com a jurisprudência do Tribunal de Contas da União, para fins de comprovação da qualificação técnico-profissional e técnico-operacional, ficam definidas como parcelas de maior relevância técnica e valor significativo do objeto, para efeito de comprovação da capacidade técnica da licitante, as seguintes atividades ou serviços:

- TRAMA DE AÇO COMPOSTA POR TERÇAS PARA TELHADOS DE ATÉ 2 ÁGUAS PARA TELHA ONDULADA DE FIBROCIMENTO, METÁLICA, PLÁSTICA OU TERMOACÚSTICA, INCLUSO TRANSPORTE VERTICAL (EM KG). AF_07/2019, **QUANTIDADE MÍNIMA = 11.405,35 Kg;**
- COBERTURA TELHA CERÂMICA (RIPA, CAIBRO, LINHA), **QUANTIDADE MÍNIMA = 174,92 m2.**
- TELHAMENTO COM TELHA DE AÇO/ALUMÍNIO E = 0,5 MM, COM ATÉ 2 ÁGUAS, INCLUSO IÇAMENTO. AF_07/2019, **QUANTIDADE MÍNIMA = 356,40 m2.**

Concluimos que os itens acima reúnem maior relevância técnica, ou seja, maior complexidade técnica para execução do serviço, aliado ao valor significativo no orçamento.

Atenciosamente,

Nova Russas, Ceará, 09 de março de 2026.

**KLEVER
HENRIQUE
TIMBO
NUNES:0072231
2385**

KLEVER HENRIQUE TIMBO
NUNES 00722312385
C=BR, O=ICP-Brasil, OU=
videoconferencia, OU=
30873319000149, OU=Secretaria
da Receita Federal do Brasil - RFB,
OU=ARCERTIFICADO, OU=RFB e-
CPF A1, CN=KLEVER HENRIQUE
TIMBO NUNES:00722312385
2026.03.09 10:36:02-03'00'

Kleber Henrique Timbó Nunes
Engenheiro Civil
CREA-CE: 46931