

PLANTA BAIXA - EXISTENTE
ESC. 1:125



CORTE - EXISTENTE
ESC. 1:125



PLANTA DE COBERTA - EXISTENTE
ESC. 1:125

QUADRO DE ESQUADROS				
LEGENDA	ALTURA (m)	LARGURA (m)	PEITORIL (m)	OBSERVAÇÕES
P1	3,25	1,25	-	2 FOLHAS, MADEIRA
P2	2,80	1,25	-	2 FOLHAS, MADEIRA
P3	2,80	1,30	-	2 FOLHAS, MADEIRA
P4	2,80	1,20	-	2 FOLHAS, MADEIRA
P5	2,80	1,00	-	2 FOLHAS, MADEIRA
P6	2,10	0,80	-	1 FOLHA, MADEIRA
J1	2,75	1,30	-	1 FOLHA, VIDRO
J2	160,00	125,00	0,80	1 FOLHA, VIDRO

Desenho executivo digitalizado
 ARQUITETO MARCELO REZENDE
 CREA: 12496/0-0 (Arquiteto) - 02/08/2008
 Inscrição em: <http://cra.org.br>

NOTAS
 - COTAS EM METROS;
 - COTAS DE NÍVEL EM METROS;
 - ESSA FRANQUIA DEVE SER IMPRESSA COLORIDA;
 - CONTER MEDIDAS, ABERTURAS, NÍVEIS E PRIMEIROS NO LOCAL;
 - MEDIDAS EM COTA PREVALECEM SOBRE O DESENHO;

SECRETARIA DE PLANEJAMENTO E FINANÇAS

PROJETO: MUSEU HISTÓRICO DE QUIXADÁ REFORMA

ENCOMENDADO POR: RUA ATRIAN MORENO, Nº 202 BAIRRO CENTRO, QUIXADÁ/CE 63900-105 CONTEÚDO DA FRANQUIA PLANTAS EXISTENTE

DESENHADO POR: MIKAEL NOBRE

PROJETADO POR: ENG. ANGELO MAX

VERIFICADO POR: -

CAU/CE: -

ORÇ/VE: 370772

ESCALA: 1:125

FOLHA: 01

TOTAL DO PROJETO: 04

DATA DO PROJETO: 03/2026

REVISÃO: 00

FASE: PROJETO

TRABALHO DESENVOLVIDO POR: QUIXADÁ

ARQUIVO: MUSEU DE QUIXADÁ.DWG

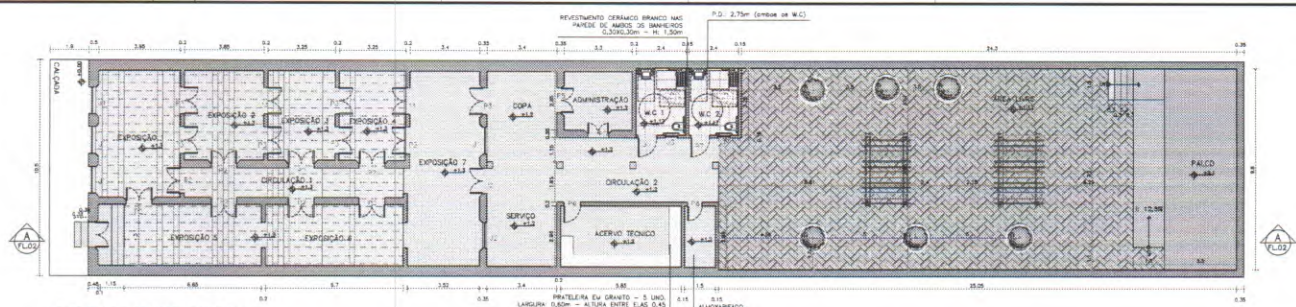

PLANTA BAIXA - PROPOSTA - COM RAMPA
ESC. 1:125

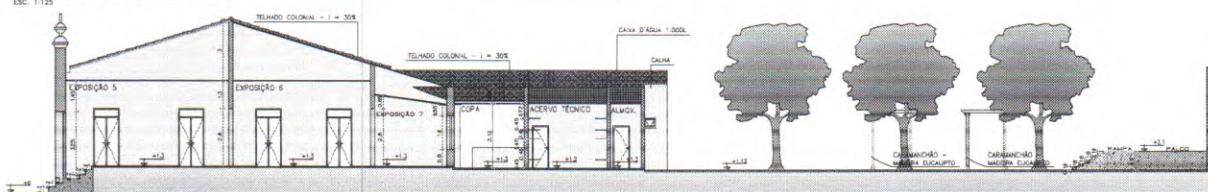

CORTE AA - PROPOSTA
ESC. 1:125

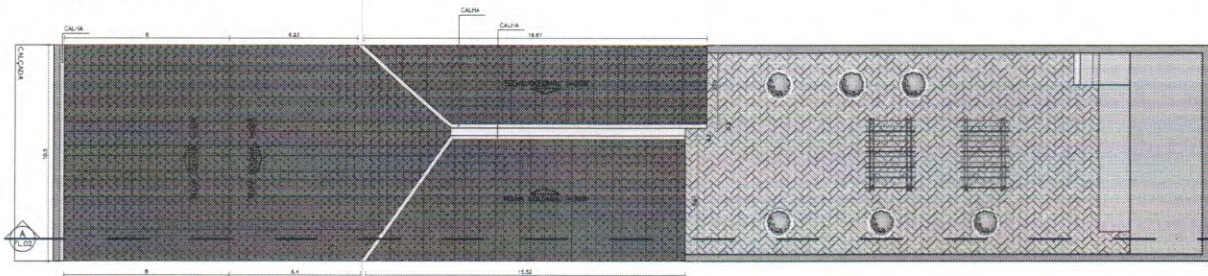

PLANTA DE COBERTA - PROPOSTA
ESC. 1:125

LEGENDA DE ESQUADRAS				
LEGENDA	ALTURA (m)	LARGURA (m)	PEITORIL (m)	OBSERVAÇÕES
P1	3,25	1,25	-	2 FOLHAS, MADEIRA
P2	2,80	1,25	-	2 FOLHAS, MADEIRA
P3	2,80	1,30	-	2 FOLHAS, MADEIRA
P4	2,80	1,20	-	2 FOLHAS, MADEIRA
P5	2,80	1,00	-	2 FOLHAS, MADEIRA
P6	2,10	0,80	-	1 FOLHA, ALUMÍNIO
P7	2,10	0,80	-	1 FOLHA, ALUMÍNIO
J1	2,75	1,30	-	1 FOLHA, VIDRO
J2	1,60	1,25	0,80	1 FOLHA, VIDRO
J3	0,40	0,60	2,10	1 FOLHA, VIDRO, MAXIM-AR

QUADRO DE PARTIDAS	
AMBIENTE	ÁREA (m²)
EXPOSIÇÃO 1	52,82
EXPOSIÇÃO 2	49,18
EXPOSIÇÃO 3	44,43
EXPOSIÇÃO 4	44,26
EXPOSIÇÃO 5	78,32
EXPOSIÇÃO 6	63,92
EXPOSIÇÃO 7	62,78
CIRCULAÇÃO 1	71,23

CIRCULAÇÃO 2	
COPA	28,31
SERVIÇO	35,28
ACERVO TEC.	33,49
W.C. 1.	14,82
W.C. 2.	14,82
ALMOXARIFADO	26,53
ADMINISTRAÇÃO	37,45
TOTAL	724,81 m²

QUADRO DE ÁREAS	
AMBIENTE	ÁREA (m²)
EXPOSIÇÃO 1	24,29
EXPOSIÇÃO 2	16,74
EXPOSIÇÃO 3	14,13
EXPOSIÇÃO 4	14,13
EXPOSIÇÃO 5	23,70
EXPOSIÇÃO 6	20,10
EXPOSIÇÃO 7	32,30
CIRCULAÇÃO 1	15,91

CIRCULAÇÃO 2	
COPA	35,76
SERVIÇO	40,80
ACERVO TEC.	17,44
W.C. 1.	7,80
W.C. 2.	7,80
ALMOXARIFADO	4,48
ADMINISTRAÇÃO	9,40
ÁREA LIVRE	198,38
PÁRQUEO	34,30
TOTAL	724,81 m²

SECRETARIA DE PLANEJAMENTO E FINANÇAS

PROJETO: MUSEU HISTÓRICO DE QUIXADA REFORMA

ENDEREÇO: RUA ATRILIAN MORENO, Nº 202, BAIRRO CENTRO, QUIXADA/CE 63800-105

PROJETADO POR: THIAGO CORREIA

PROJETO EXECUTIVO: ENG. ANGELO MAX

VERIFICADO: []

NOTAS:
- COTAS EM METROS;
- COTAS DE NÍVEL EM METROS;
- ESSA PLANÇA DEVE SER IMPRESSA COLORIDA.

CONTER MEDIDAS, ABERTURAS, NÍVEIS E PRIMEIROS NO LOCAL.
- MEDIDAS EM COTA PREVALECEM SOBRE O DESENHO.

TRABALHO DESENVOLVIDO POR: QUIXADA

CAU/CE: []

DATA: 03/2026

ORÇ. DO PROJETO: 0000

FASE: PROJETO

02/04

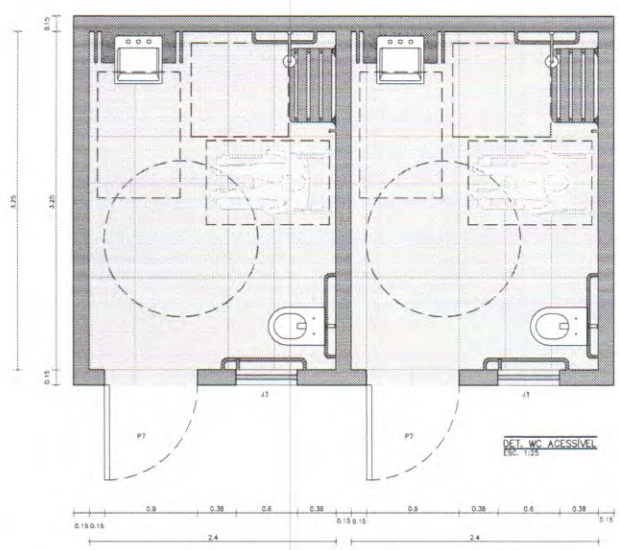

DET. WC ACESSIVEL
ESC. 1/25

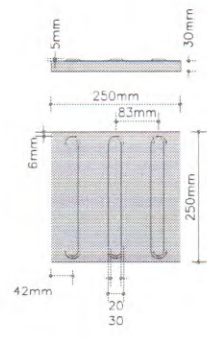

DETALHAMENTO - PISO PORCELÂNICO
ESC. 1/5

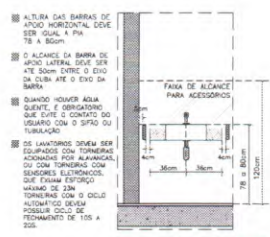

DET. PIA WC PCD.
ESC. 1/25

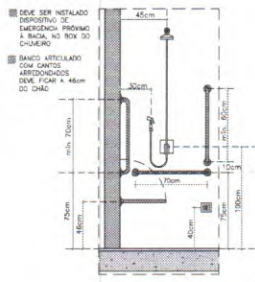

DET. CHUVEIRO WC PCD.
ESC. 1/25

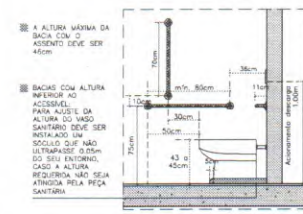

DET. VASO SAN. WC PCD.
ESC. 1/25

- ALTIMETRIA DAS BARRAS DE APOIO HORIZONTAL DEVE SER IGUAL À PIA, TUBO E SIFÃO.
- O ALCANCE DA BARRA DE APOIO LATERAL DEVE SER ATÉ 50CM SOBRE O EIXO DA OBLA ATÉ O EIXO DA BARRA.
- QUANDO HOUVER ÁGUA QUENTE, É OBRIGATORIO QUE ESTE SE CONSISTA DO USUÁRIO COM O SIFÃO DO TUBERACÃO.
- OS LAVATÓRIOS DEVEM SER EQUIPADOS COM TORNEIRA ADEQUADA POR ALAVANCA, OU COM TORNEIRA COM SENSORES ELETRÔNICOS, QUE EXIJAM ESTÍMULO MÍNIMO DE 20N TORNEIRA COM O CICLO AUTOMÁTICO DEVE-SE PRESSÃO DE 0,25 A 0,30 DE PRESSÃO DE 10S A 20S.

- DEVE SER INSTALADO DISPOSITIVO DE EMERGÊNCIA PRÓXIMO À BACIA, NO TUBO DO CHUVEIRO.
- BANHO ATITULADO COM CANTOS ARREDONDADOS DEVE TER 4x4mm DO CHÃO.

- A ALTURA MÁXIMA DA BACIA, COM O ASSEIO DEVE SER 45cm.
- BACIAS COM ALTURA INFERIOR AO ACESSIVEL PARA ACESSO DA ALTURA DO VASO SANITÁRIO DEVE SER INSTALADO UM SÓCULO QUE NÃO ULTRAPASSE O 25cm DO SEU INTERIOR, CASO A ALTURA REQUERIDA NÃO SEJA ATRIBUÍDA PELA PEÇA SANITÁRIA.

SECRETARIA DE PLANEJAMENTO E FINANÇAS

PROJETO: MUSEU HISTÓRICO DE QUIXADÁ REFORMA
 ENDEREÇO: RUA ATRILAN MORENO, N° 202
 BAIRRO CENTRO, QUIXADÁ/CE 63900-105
 CONTEÚDO DA PRONCH: DETALHAMENTO

OBJETO: REFORMA
 RESPONSÁVEL: MIKEL NOBRE
 PROJETADO: ENG. ANGELO MAX
 VERIFICADO: -

CAU/CE: -
 DRE/CE: 370772
 ESCALA: INDICADA

FECHA: 04/04
 DATA: 03/2026
 REVISÃO: 00
 FASE: PROJETO

TRABALHO DESENVOLVIDO POR: QUIXADÁ

NOTAS:
 - COTAS EM METROS;
 - COTAS DE NÍVEL EM METROS;
 - ESSA PRONCHA DEVE SER IMPRESSA COLORIDA;
 - CONFIRMAR MEDIDAS, ABERTURAS, JANELAS E PURLINS NO LOCAL;
 - MUDAR EM COTA PREVIAMENTE SOBRE O DESENHO.

ARQUIVO MUSEU DE QUIXADÁ.DWG