

1) CORTE AA' - EXISTENTE  
ESC: 1/75

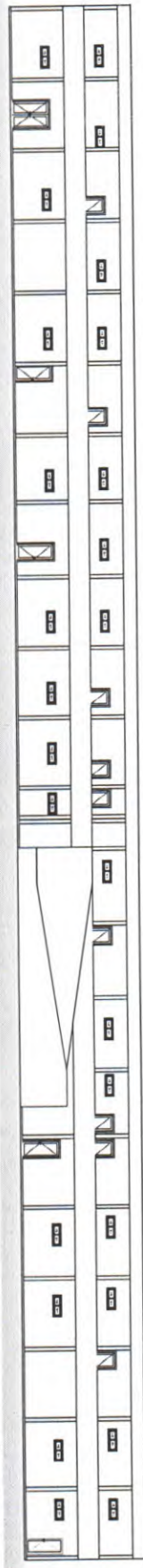

2) FACHADA - EXISTENTE  
ESC: 1/75

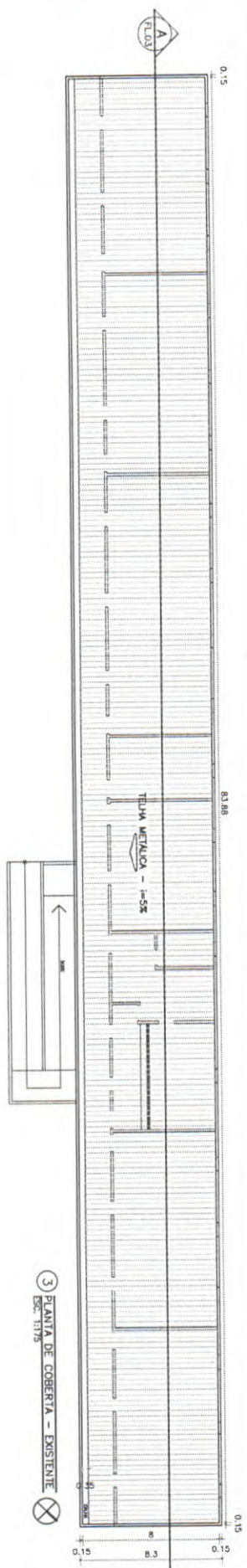

3) PLANTA DE COBERTA - EXISTENTE  
ESC: 1/75

WARNEY  
PEREIRA  
RABELO:9957  
8783368

Assinado de  
forma digital por  
WARNEY PEREIRA  
RABELO:9957877  
8368

NOTAS  
- CONTÉM EM METROS;  
- CONTÉM DE METROS;  
- ESSA PLANÇA NÃO DEVE SER IMPRESSA COLORIDA;  
- CONTÉM METROS, ABERTURAS, METROS E PRINCIPAIS NO LOCAL;  
- METROS EM COTA PRIMA, EM COTA SOBRE O DESNHO.

SECRETARIA DE PLANEJAMENTO E FINANÇAS

PROJETO: CRECHE TEMPO INTEGRAL  
OBJETO: CRECHE DE TEMPO INTEGRAL  
TUBERGO: AV. DR. ANTONIO MACHADO, 457 BARRO CENTRO, QUIVADA 63.900-000  
PROJETO: ARO. DANIEL MADSON  
CONTEÚDO DA PLANÇA: CORTE/FACH./COBERTA EXIST./JULIANA LEMOS  
ASSINADO ELETRONICAMENTE  
0239  
PROJETO ADMINISTRATIVO