



MORADA NOVA
PREFEITURA



PREFEITURA MUNICIPAL DE MORADA NOVA
SECRETARIA DA INFRAESTRUTURA - SEINFRA



Relatório Fotográfico



Relatório Técnico Fotográfico

OBRA:		CONSTRUÇÃO DE ESCOLA COM 13 SALAS PADRÃO FNDE NO BAIRRO IRAPUAN NOBRE NO MUNICÍPIO DE MORADA NOVA-CE	Comissão de Licitação 1554 N.º _____ DATA: 10/06/2025
LOCALIZAÇÃO:		AV. FRANCISCO ABREU, BAIRRO IRAPUÃ NOBRE, MORADA NOVA-CE	



Figura 01 – Terreno para implantação da escola



Figura 02 – Terreno para implantação da escola

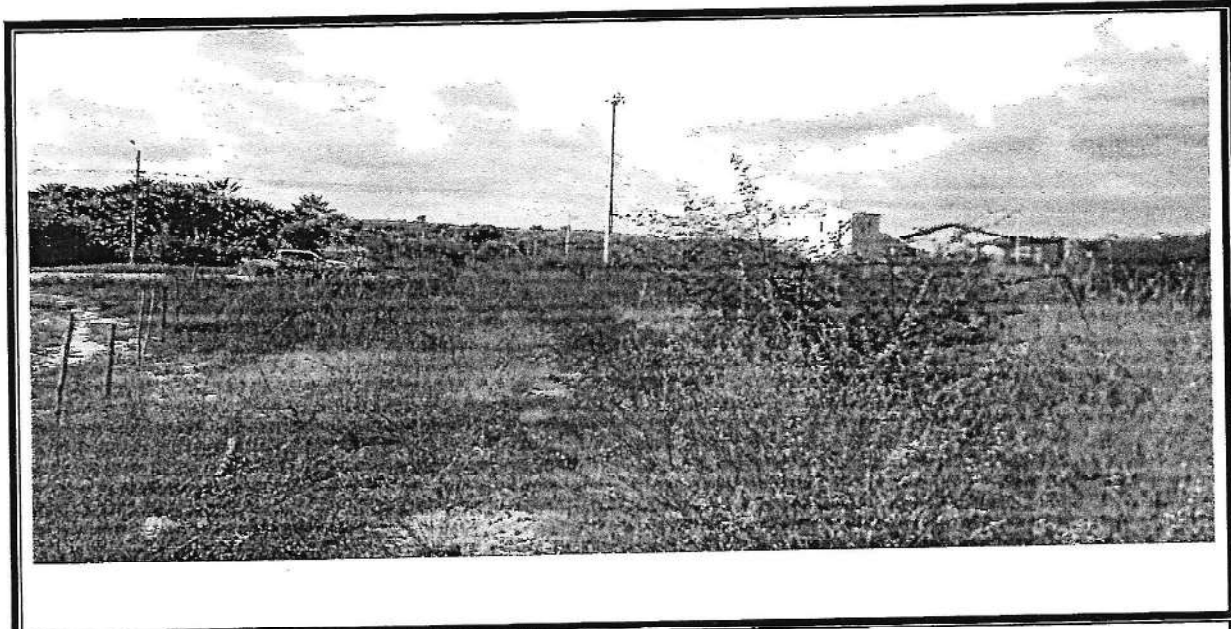

MORADA NOVA
PREFEITURA

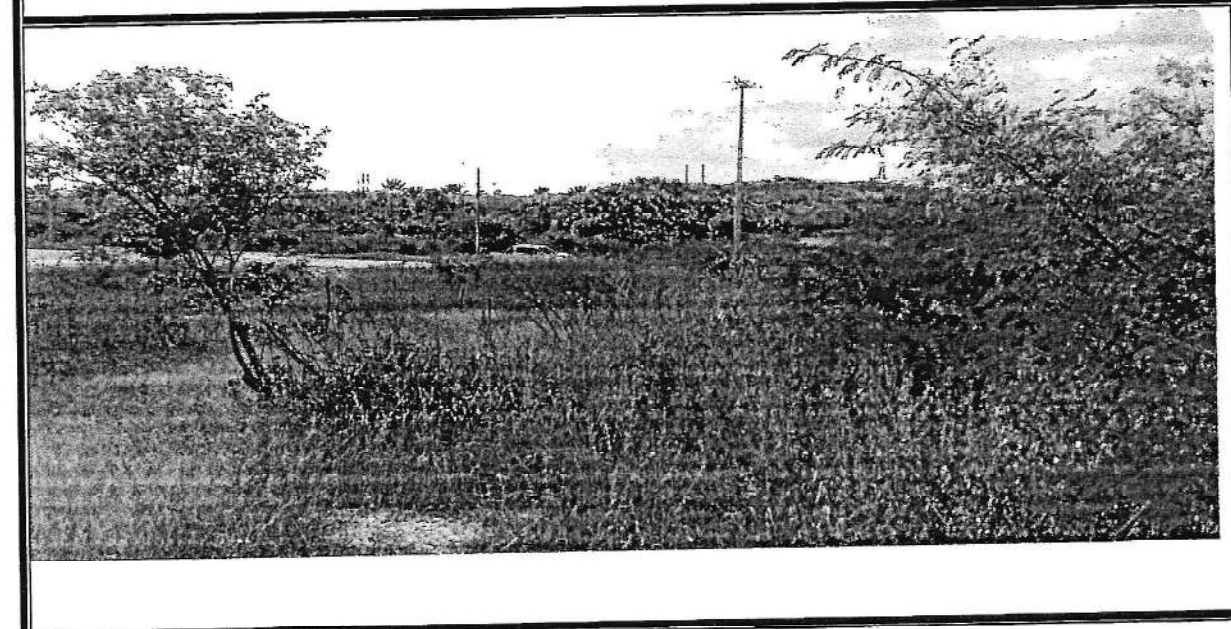

PREFEITURA MUNICIPAL DE MORADA NOVA
SECRETARIA DA INFRAESTRUTURA - SEINFRA

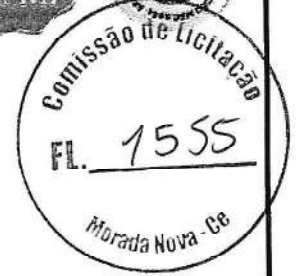

Peças Gráficas

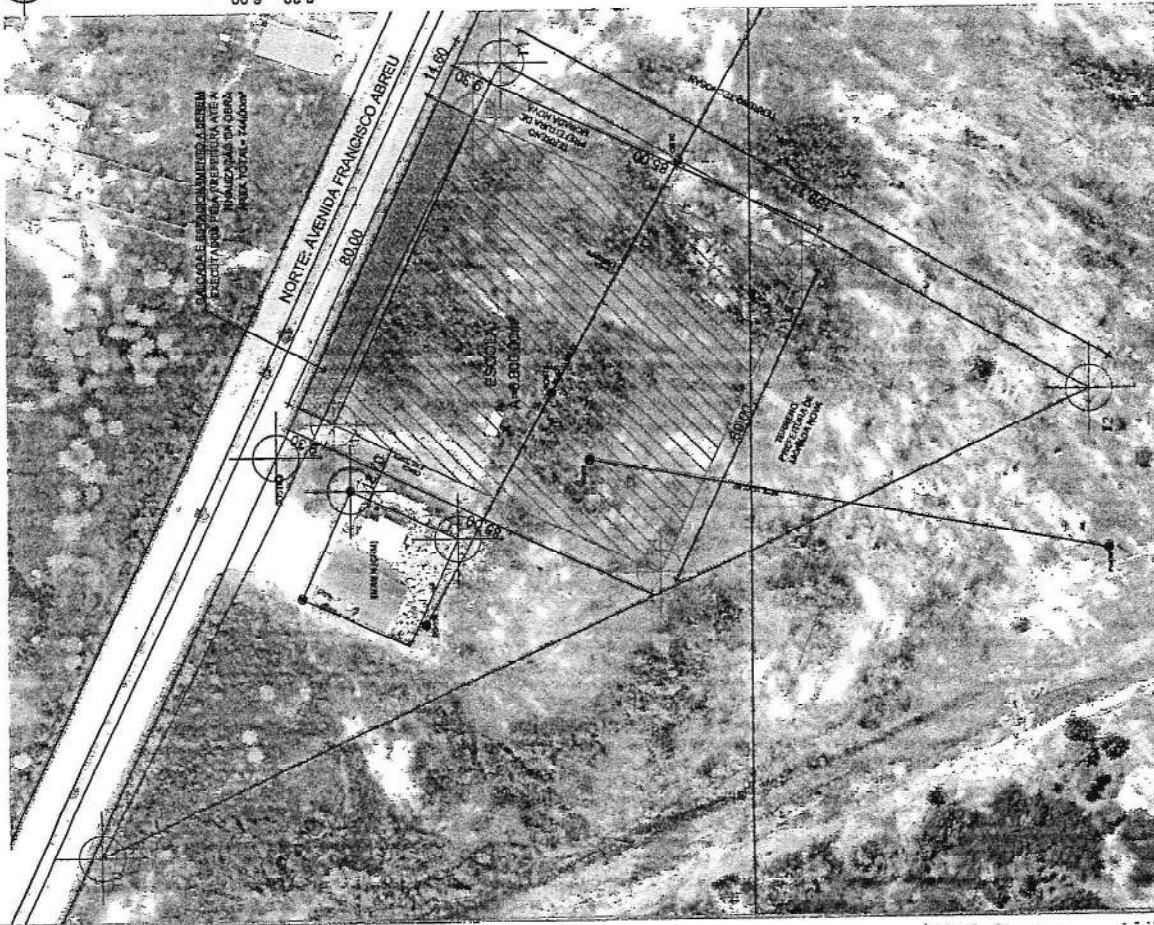

PLANTA DE IMPLANTAÇÃO GEORREFERENCIADA

01 Escala 1:1200

OSMANIR
CELESTINO DE
MENDONÇA
JUNIOR-0272765
5380

Assinado de forma
digital por OSMANIR
CELESTINO DE
MENDONÇA
JUNIOR-02727655380
Dados: 2025.04.24
12:55:01 -03'00'

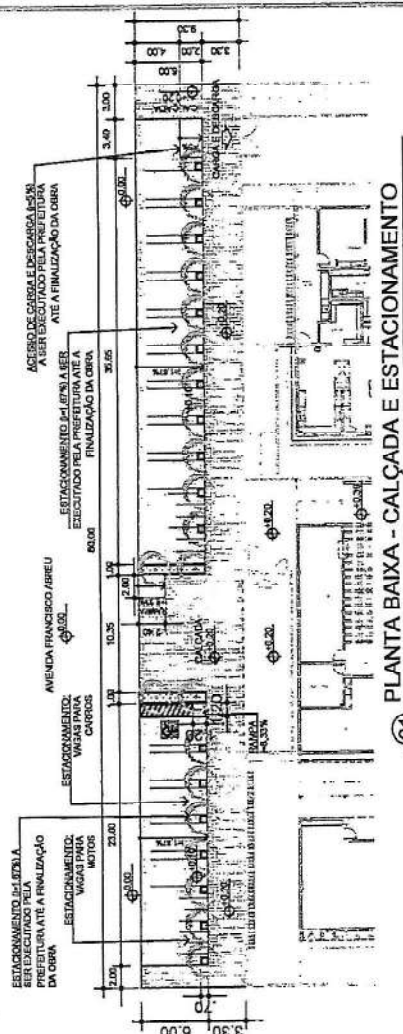

PLANTA BAIXA - CALÇADA E ESTACIONAMENTO

01 Escala 1:450

TERRENO : COORDENADAS UTM (Z24)

PONTO	COORD. LESTE (E)	COORD. NORTE (N)
T0	570797.000	9434412.000
T1	570985.116	9434316.034
T2	570906.356	9434177.797

ESCOLA : COORDENADAS UTM (Z24)

PONTO	COORD. LESTE (E)	COORD. NORTE (N)
P1	570898.00	9434356.00
P2	570972.00	9434322.00
P3	570936.00	9434245.00
P4	570863.00	9434279.00

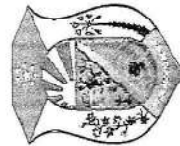

PREFEITURA MUNICIPAL DE MORADA NOVA
SECRETARIA DE INFRAESTRUTURA

TÍTULO

LOCAÇÃO DE TERRENO PARA CONSTRUÇÃO
DE ESCOLA PADRÃO FNDE 13 SALAS.

CIDADE

MORADA NOVA-CE

CONTEÚDO

01- PLANTA DE IMPLANTAÇÃO
GEORREFERENCIADA
02- PLANTA BAIXA - CALÇADA E
ESTACIONAMENTO

DADOS

ÁREA DO TERRENO
A=6.800,00 m²

DATA

ABRIL/2025

SEINFRA
SETOR DE PROJETOS

01 Escala 1:1200

OSMANIR
CELESTINO DE
MENDONÇA
JUNIOR-0272765
5380

Assinado de forma
digital por OSMANIR
CELESTINO DE
MENDONÇA
JUNIOR-02727655380
Dados: 2025.04.24
12:55:01 -03'00'

01

PRANCHA
ÚNICA

1. O presente projeto foi elaborado de acordo com as normas técnicas vigentes e as especificações do edital de licitação.
 2. O autor do projeto não se responsabiliza por danos ou prejuízos decorrentes da utilização deste projeto sem a devida supervisão técnica.
 3. Este projeto é propriedade intelectual do autor e não pode ser reproduzido ou utilizado sem a devida autorização por escrito.

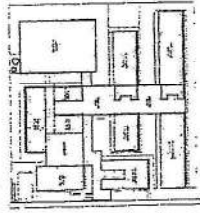

ESQUISA DE REFERÊNCIA

ITEM	DESCRIÇÃO	QUANTIDADE	UNIDADE	VALOR UNITÁRIO	VALOR TOTAL
1
2
3
4
5
6
7
8
9
10
11
12
13
14
15
16
17
18
19
20
21
22
23
24
25
26
27
28
29
30
31
32
33
34
35
36
37
38
39
40
41
42
43
44
45
46
47
48
49
50

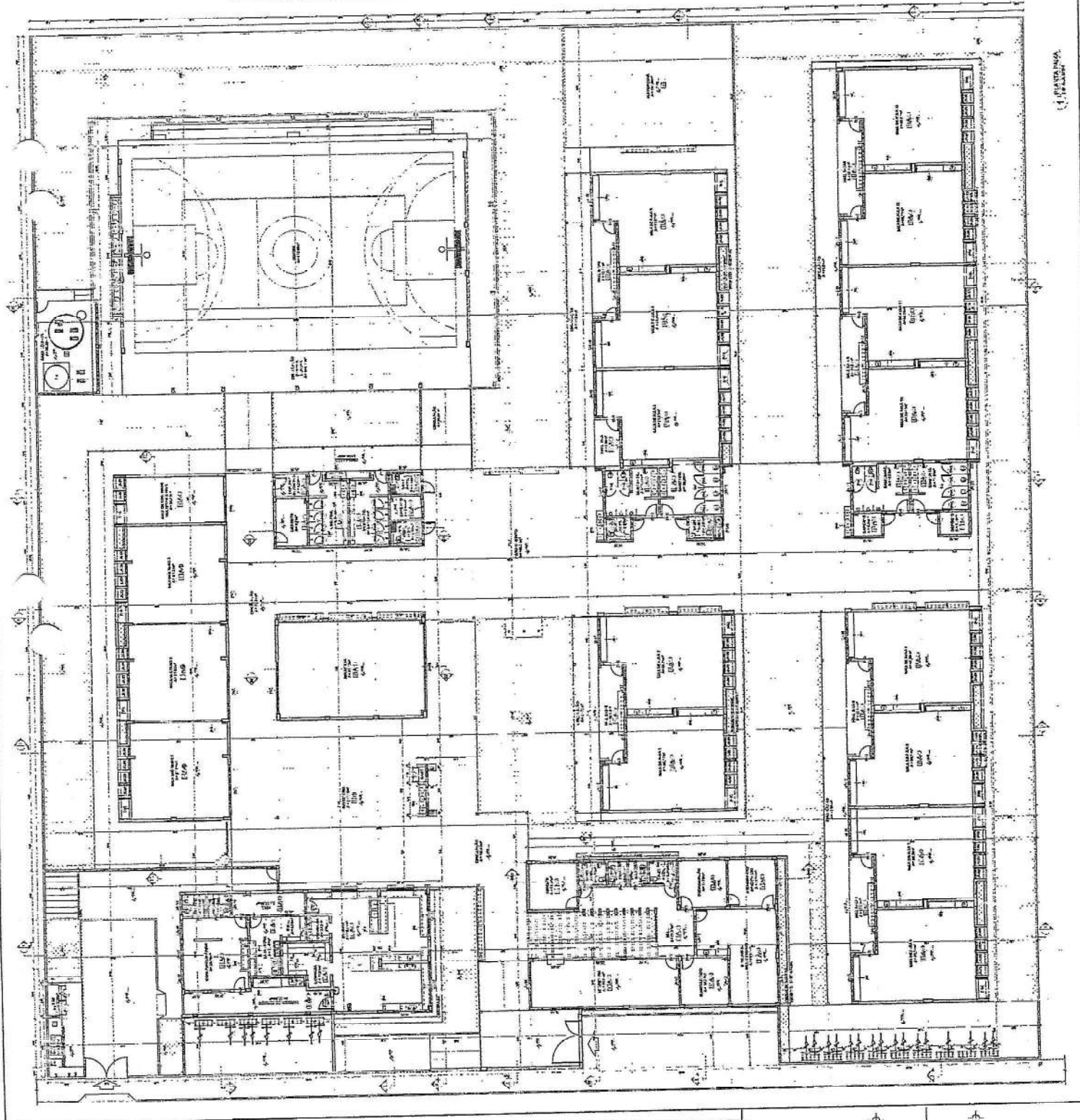

Nº _____ FOLHA _____ DE _____
FNDE FUNDO NACIONAL DE DESENVOLVIMENTO DA EDUCAÇÃO
 MINISTÉRIO DA EDUCAÇÃO
 PROJETO PIRARÃO - FNDE

ESCOLA 13 DE JULHO DE AULA - MODELO REBIBO
 PROJETO DE ARQUITETURA
 PLANTA ANA
 Nº _____
 DATA _____
 ARQ _____
 CDS/2



PLANTA ANA

NOTA: Este projeto foi elaborado em conformidade com o Edital de Licitação nº 1561/2014, emitido pela Comissão de Licitação da Prefeitura Municipal de Morada Nova - CE. O licitante deverá apresentar proposta técnica e financeira, bem como cumprir com as exigências estabelecidas no Edital. A responsabilidade pelo cumprimento das condições de execução do projeto é do contratado. Este projeto não constitui garantia de execução e não substitui a fiscalização de obra.

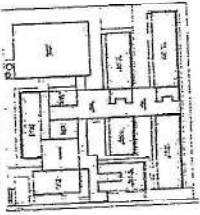

PLANO DE LOCALIZAÇÃO

LEGENDA	
1	ÁREA DE SERVIÇO
2	ÁREA DE ESTUDO
3	ÁREA DE REPOZICIONAMENTO
4	ÁREA DE LANCAMENTO
5	ÁREA DE ATIVIDADES
6	ÁREA DE APOIO
7	ÁREA DE SERVIÇOS
8	ÁREA DE ESTUDO
9	ÁREA DE REPOZICIONAMENTO
10	ÁREA DE LANCAMENTO
11	ÁREA DE ATIVIDADES
12	ÁREA DE APOIO
13	ÁREA DE SERVIÇOS
14	ÁREA DE ESTUDO
15	ÁREA DE REPOZICIONAMENTO
16	ÁREA DE LANCAMENTO
17	ÁREA DE ATIVIDADES
18	ÁREA DE APOIO
19	ÁREA DE SERVIÇOS
20	ÁREA DE ESTUDO
21	ÁREA DE REPOZICIONAMENTO
22	ÁREA DE LANCAMENTO
23	ÁREA DE ATIVIDADES
24	ÁREA DE APOIO
25	ÁREA DE SERVIÇOS
26	ÁREA DE ESTUDO
27	ÁREA DE REPOZICIONAMENTO
28	ÁREA DE LANCAMENTO
29	ÁREA DE ATIVIDADES
30	ÁREA DE APOIO
31	ÁREA DE SERVIÇOS
32	ÁREA DE ESTUDO
33	ÁREA DE REPOZICIONAMENTO
34	ÁREA DE LANCAMENTO
35	ÁREA DE ATIVIDADES
36	ÁREA DE APOIO
37	ÁREA DE SERVIÇOS
38	ÁREA DE ESTUDO
39	ÁREA DE REPOZICIONAMENTO
40	ÁREA DE LANCAMENTO
41	ÁREA DE ATIVIDADES
42	ÁREA DE APOIO
43	ÁREA DE SERVIÇOS
44	ÁREA DE ESTUDO
45	ÁREA DE REPOZICIONAMENTO
46	ÁREA DE LANCAMENTO
47	ÁREA DE ATIVIDADES
48	ÁREA DE APOIO
49	ÁREA DE SERVIÇOS
50	ÁREA DE ESTUDO
51	ÁREA DE REPOZICIONAMENTO
52	ÁREA DE LANCAMENTO
53	ÁREA DE ATIVIDADES
54	ÁREA DE APOIO
55	ÁREA DE SERVIÇOS
56	ÁREA DE ESTUDO
57	ÁREA DE REPOZICIONAMENTO
58	ÁREA DE LANCAMENTO
59	ÁREA DE ATIVIDADES
60	ÁREA DE APOIO
61	ÁREA DE SERVIÇOS
62	ÁREA DE ESTUDO
63	ÁREA DE REPOZICIONAMENTO
64	ÁREA DE LANCAMENTO
65	ÁREA DE ATIVIDADES
66	ÁREA DE APOIO
67	ÁREA DE SERVIÇOS
68	ÁREA DE ESTUDO
69	ÁREA DE REPOZICIONAMENTO
70	ÁREA DE LANCAMENTO
71	ÁREA DE ATIVIDADES
72	ÁREA DE APOIO
73	ÁREA DE SERVIÇOS
74	ÁREA DE ESTUDO
75	ÁREA DE REPOZICIONAMENTO
76	ÁREA DE LANCAMENTO
77	ÁREA DE ATIVIDADES
78	ÁREA DE APOIO
79	ÁREA DE SERVIÇOS
80	ÁREA DE ESTUDO
81	ÁREA DE REPOZICIONAMENTO
82	ÁREA DE LANCAMENTO
83	ÁREA DE ATIVIDADES
84	ÁREA DE APOIO
85	ÁREA DE SERVIÇOS
86	ÁREA DE ESTUDO
87	ÁREA DE REPOZICIONAMENTO
88	ÁREA DE LANCAMENTO
89	ÁREA DE ATIVIDADES
90	ÁREA DE APOIO
91	ÁREA DE SERVIÇOS
92	ÁREA DE ESTUDO
93	ÁREA DE REPOZICIONAMENTO
94	ÁREA DE LANCAMENTO
95	ÁREA DE ATIVIDADES
96	ÁREA DE APOIO
97	ÁREA DE SERVIÇOS
98	ÁREA DE ESTUDO
99	ÁREA DE REPOZICIONAMENTO
100	ÁREA DE LANCAMENTO



MINISTÉRIO DA EDUCAÇÃO
FUNDEB
PROJETO PADRÃO - FINEE

EDUCAÇÃO BÁSICA - ANEXO II - ACESSO TURNO
PROJETO DE ARQUITETURA

ARQ. _____
BDS _____

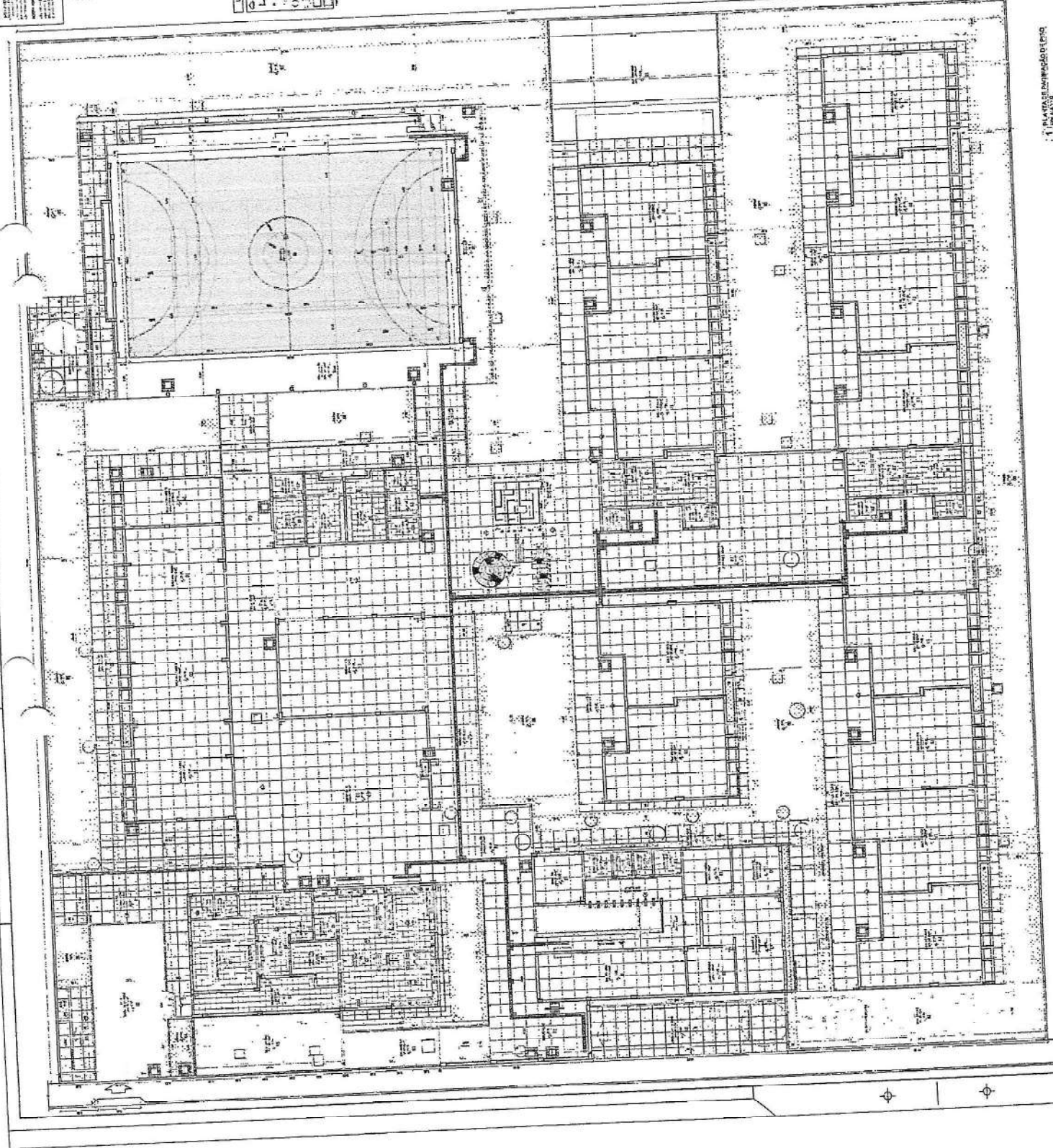

PLANTA DE ENTREGA DE PROJETO

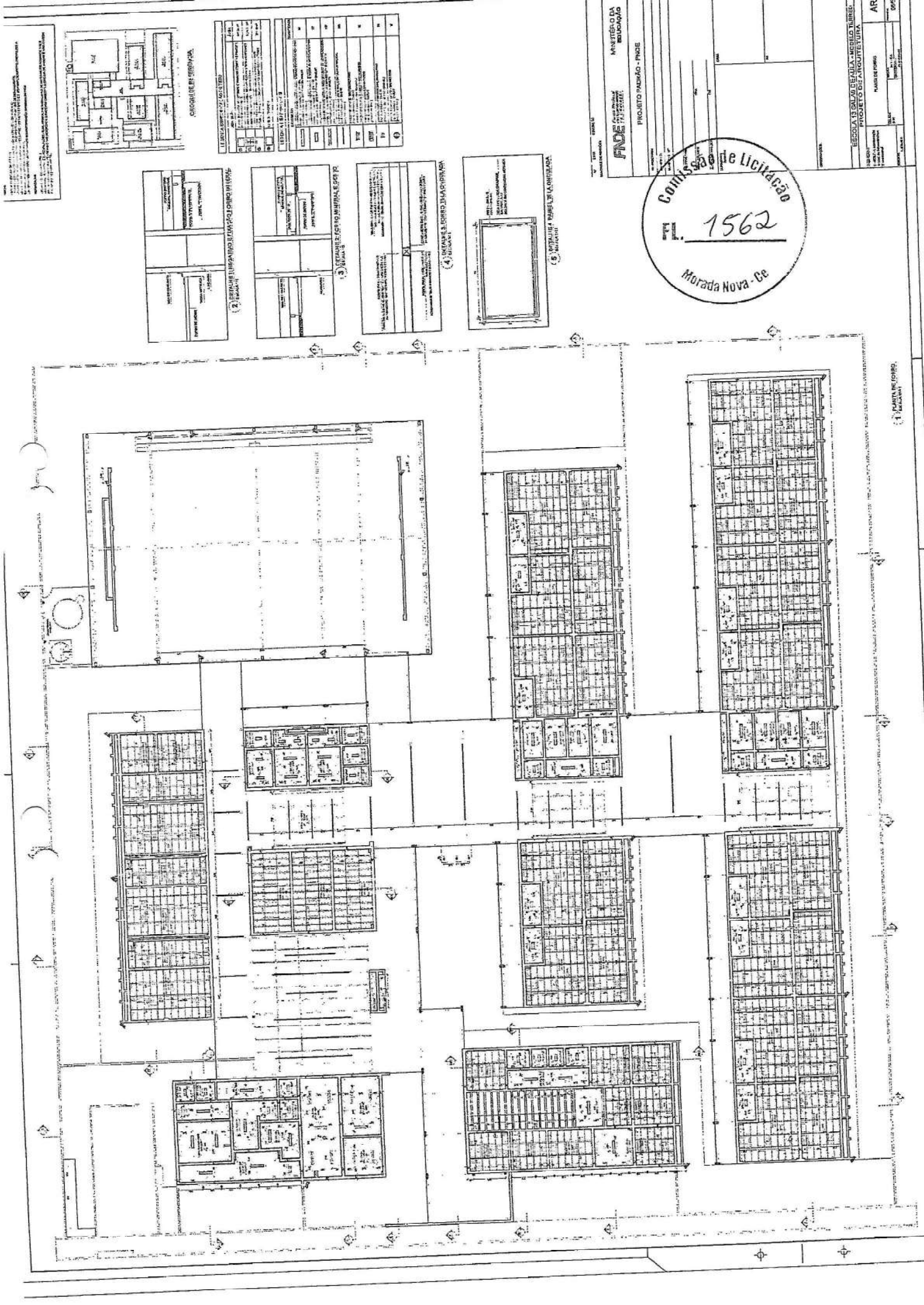

NOTA: Este projeto foi elaborado de acordo com o Projeto Básico de Arquitetura aprovado em 15/03/2011. O autor se responsabiliza por qualquer erro ou omissão contida neste projeto. O usuário do projeto deve consultar o projeto básico de arquitetura para maiores detalhes.

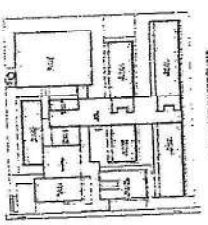

COZINHA DE SERVIÇO

QUANTIDADE	DESCRIÇÃO	UNIDADE	VALOR UNITÁRIO	VALOR TOTAL
1
...
...

2. DETALHE DE BANHEIRO E VESTIÁRIO MISTO

...	...
...	...

3. DETALHE DO PORTA-MANUAL DO RE...

...	...
...	...

4. DETALHE DO BARRIL DA COZINHA

...	...
...	...

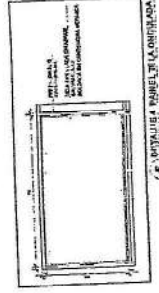

PROJETO PADRÃO - FINEDE

MINISTÉRIO DA EDUCAÇÃO

FINEDE

PROJETO DE LICITAÇÃO

1562

Morada Nova - Ce

ESCOLA 13 GALVÃO DE ALTA - NÍVEL DE TERCEIRO ANO DO FUNDAMENTAR

PROJETO DE ARQUITETURA

ARQ. ...

0662

PLANTA DE COZINHA

NOTA: O PROJETO DE ARQUITETURA DESTE PROJETO DE LICITAÇÃO É UM PROJETO DE REFERÊNCIA. O LICITANTE DEVERÁ ELABORAR O PROJETO EXECUTIVO DE ACORDO COM O EDITAL DE LICITAÇÃO E COM O PROJETO DE REFERÊNCIA. O LICITANTE DEVERÁ RESPONSABILIZAR-SE POR TODAS AS ALTERAÇÕES E ADAPTAÇÕES NECESSÁRIAS PARA A EXECUÇÃO DO PROJETO. O LICITANTE DEVERÁ ENTREGAR O PROJETO EXECUTIVO COMPLETO, INCLUINDO O PROJETO DE ARQUITETURA, O PROJETO DE ESTRUTURA, O PROJETO DE INSTALAÇÕES ELÉTRICAS, O PROJETO DE INSTALAÇÕES HÍDRICAS E O PROJETO DE INSTALAÇÕES DE VENTILAÇÃO E CLIMATIZAÇÃO. O LICITANTE DEVERÁ ENTREGAR O PROJETO EXECUTIVO EM DUAS COPIAS, EM CARTELAZADO E EM FORMATO DIGITAL (PDF). O LICITANTE DEVERÁ ENTREGAR O PROJETO EXECUTIVO ATÉ O DIA 15 DE ABRIL DE 2023, ÀS 14H30MIN, NO LOCAL INDICADO NO EDITAL DE LICITAÇÃO. O LICITANTE DEVERÁ ASSINAR E CARIMBAR O PROJETO EXECUTIVO COMPLETO. O LICITANTE DEVERÁ RESPONSABILIZAR-SE POR TODAS AS ALTERAÇÕES E ADAPTAÇÕES NECESSÁRIAS PARA A EXECUÇÃO DO PROJETO. O LICITANTE DEVERÁ ENTREGAR O PROJETO EXECUTIVO COMPLETO, INCLUINDO O PROJETO DE ARQUITETURA, O PROJETO DE ESTRUTURA, O PROJETO DE INSTALAÇÕES ELÉTRICAS, O PROJETO DE INSTALAÇÕES HÍDRICAS E O PROJETO DE INSTALAÇÕES DE VENTILAÇÃO E CLIMATIZAÇÃO. O LICITANTE DEVERÁ ENTREGAR O PROJETO EXECUTIVO EM DUAS COPIAS, EM CARTELAZADO E EM FORMATO DIGITAL (PDF). O LICITANTE DEVERÁ ENTREGAR O PROJETO EXECUTIVO ATÉ O DIA 15 DE ABRIL DE 2023, ÀS 14H30MIN, NO LOCAL INDICADO NO EDITAL DE LICITAÇÃO. O LICITANTE DEVERÁ ASSINAR E CARIMBAR O PROJETO EXECUTIVO COMPLETO.

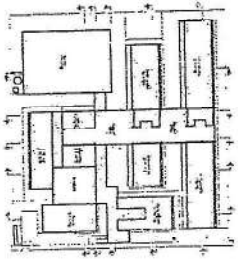

CROQUI DE REFERÊNCIA

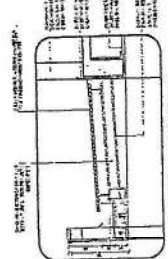

(6) DETALHE 2 - PAINÉIS

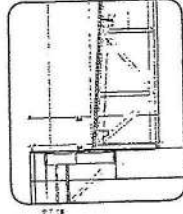

(7) DETALHE 3 - MÃO COBERTA

MINISTÉRIO DA EDUCAÇÃO
FNDE
 FUNDO NACIONAL DE DESENVOLVIMENTO DA EDUCAÇÃO
 PROJETO PADRÃO - FNDE

ESCOLA 11 SALAS DE AULA - MODELO TERCEIRO
 PROJETO DE ARQUITETURA

Comissão de Licitação
 1565
 Morada Nova - CE

ARQ 0062

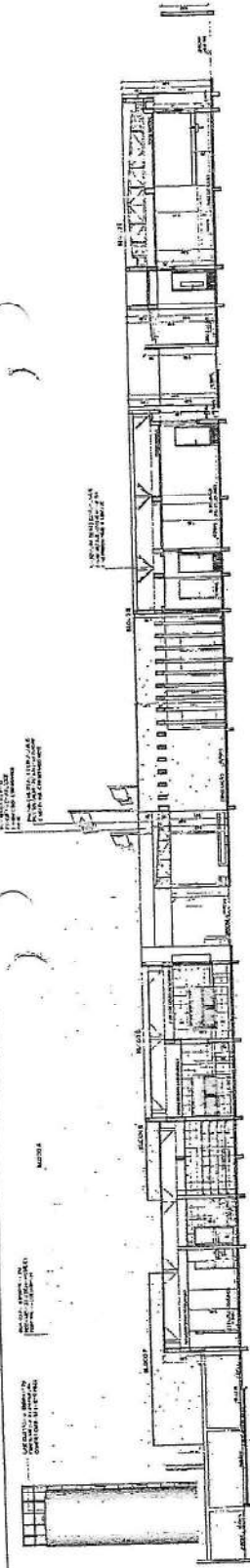

(1) CORTES 1 - FACHADA

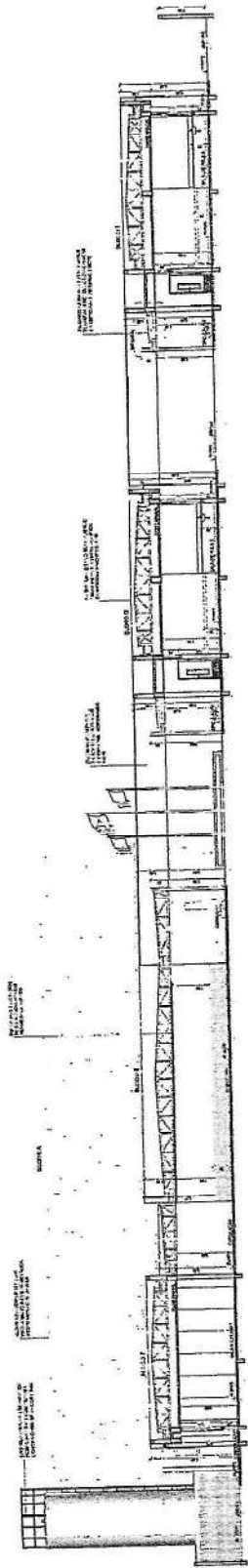

(2) CORTES 2 - FACHADA

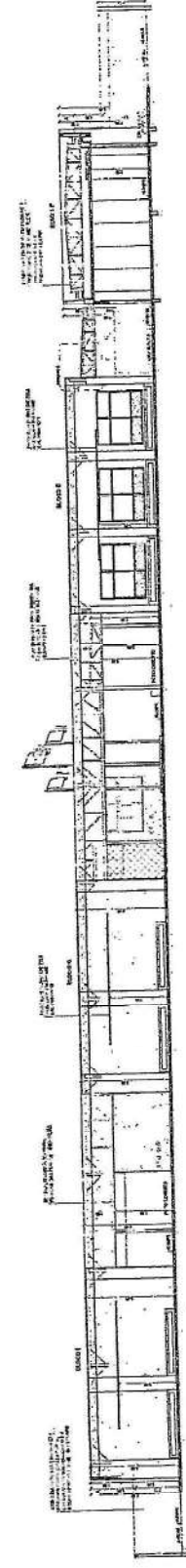

(3) CORTES 3 - FACHADA

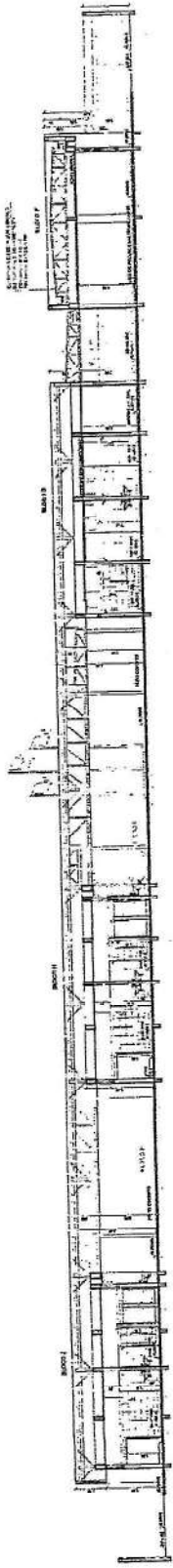

(4) CORTES 4 - FACHADA

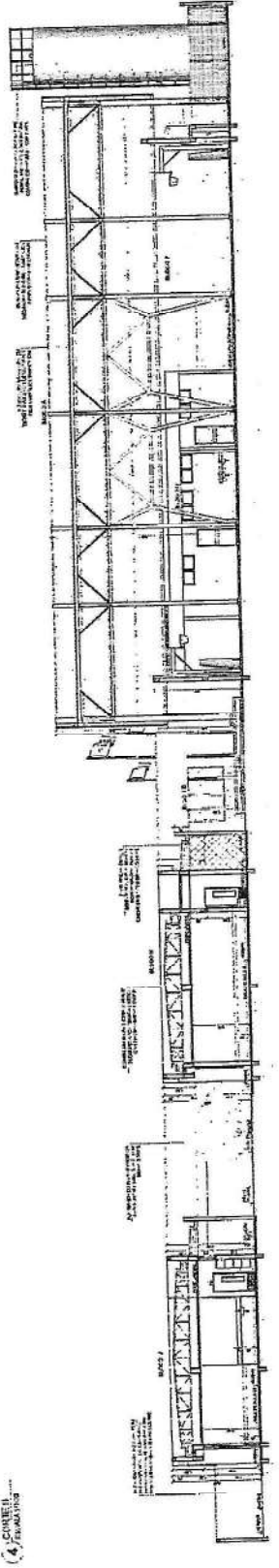

(5) CORTES 5 - FACHADA

1 DETALHAMENTO DAS PORTAS - FERRAGENS

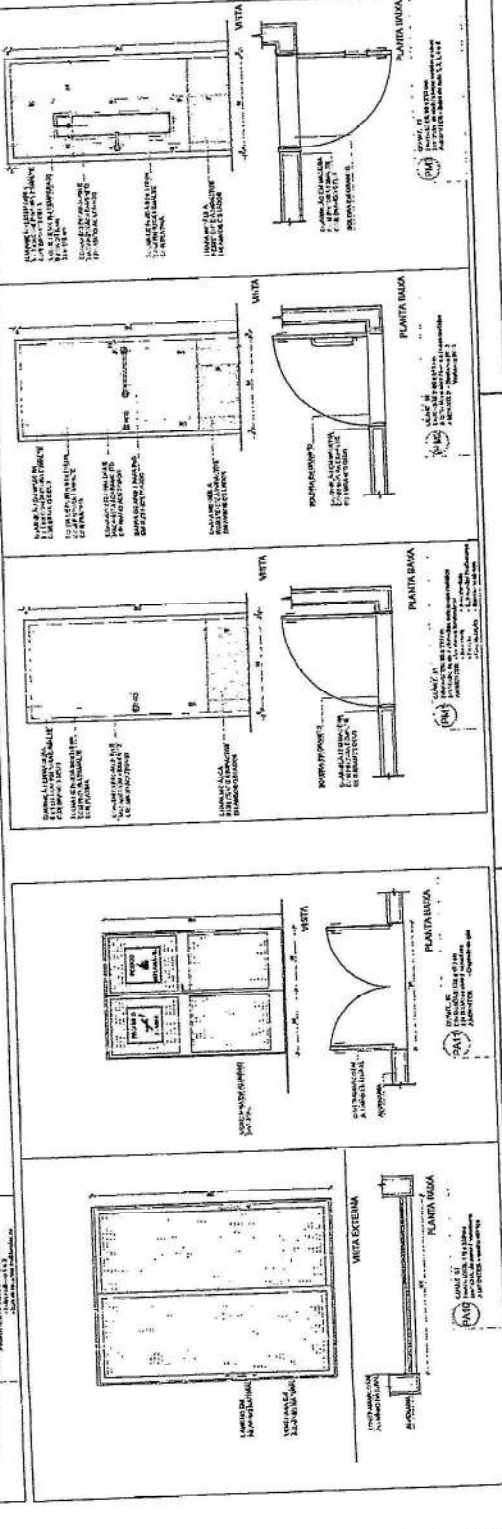
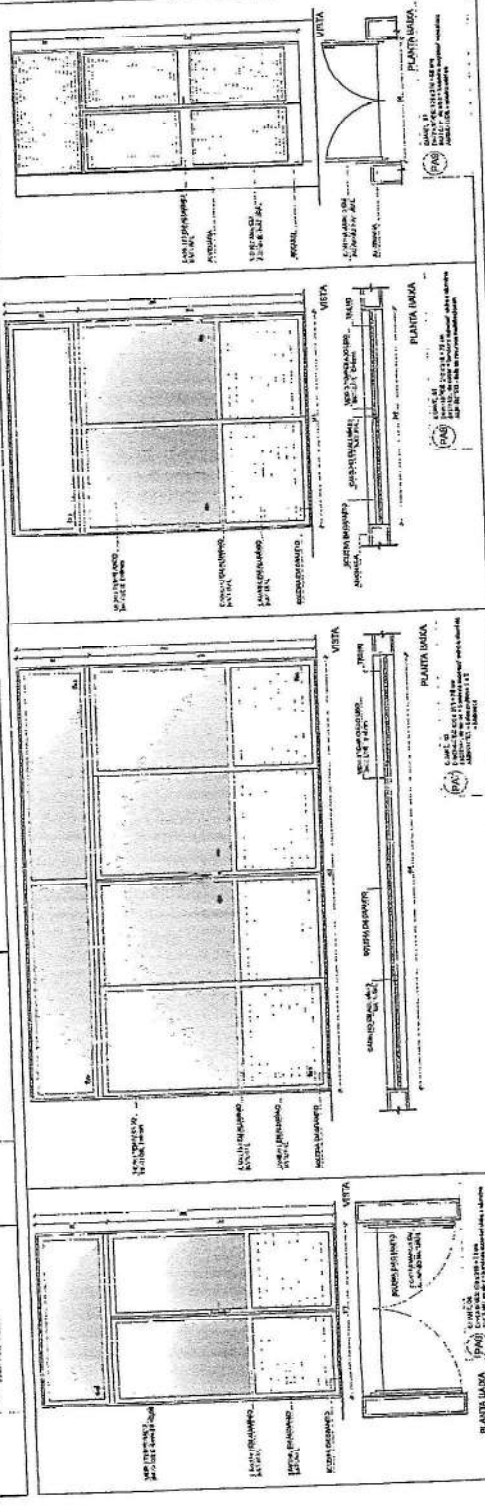
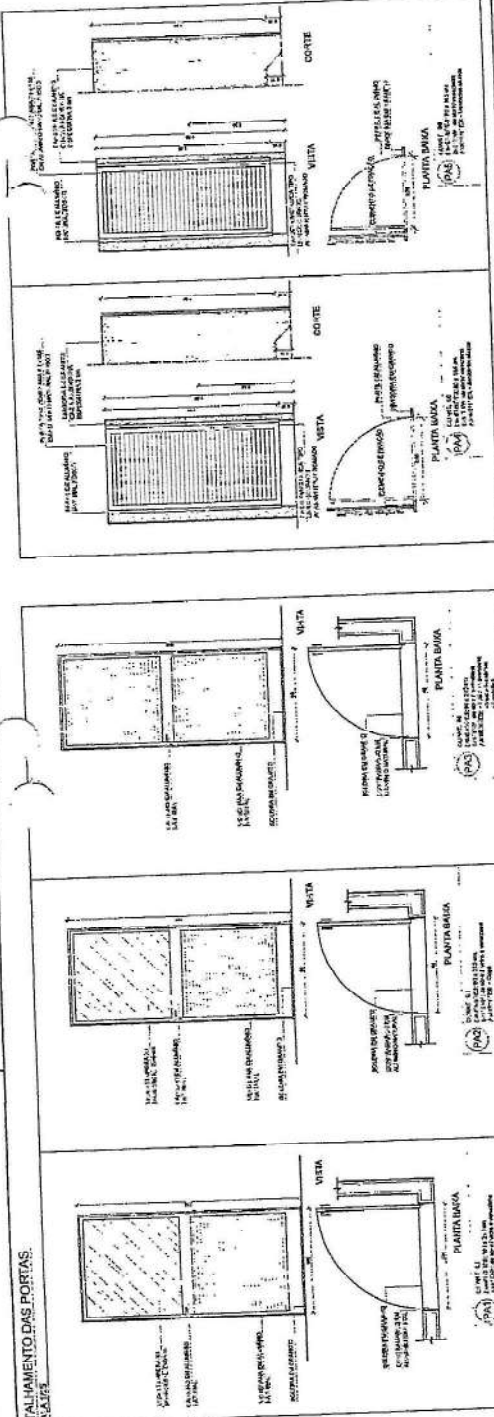

NOTAS
 1. OBRAS DE RECONSTRUÇÃO DE PORTAS E JANELAS DE ALUMÍNIO EM SUBSTITUIÇÃO ÀS EXISTENTES.
 2. OBRAS DE RECONSTRUÇÃO DE PORTAS E JANELAS DE ALUMÍNIO EM SUBSTITUIÇÃO ÀS EXISTENTES.
 3. OBRAS DE RECONSTRUÇÃO DE PORTAS E JANELAS DE ALUMÍNIO EM SUBSTITUIÇÃO ÀS EXISTENTES.
 4. OBRAS DE RECONSTRUÇÃO DE PORTAS E JANELAS DE ALUMÍNIO EM SUBSTITUIÇÃO ÀS EXISTENTES.
 5. OBRAS DE RECONSTRUÇÃO DE PORTAS E JANELAS DE ALUMÍNIO EM SUBSTITUIÇÃO ÀS EXISTENTES.
 6. OBRAS DE RECONSTRUÇÃO DE PORTAS E JANELAS DE ALUMÍNIO EM SUBSTITUIÇÃO ÀS EXISTENTES.
 7. OBRAS DE RECONSTRUÇÃO DE PORTAS E JANELAS DE ALUMÍNIO EM SUBSTITUIÇÃO ÀS EXISTENTES.
 8. OBRAS DE RECONSTRUÇÃO DE PORTAS E JANELAS DE ALUMÍNIO EM SUBSTITUIÇÃO ÀS EXISTENTES.
 9. OBRAS DE RECONSTRUÇÃO DE PORTAS E JANELAS DE ALUMÍNIO EM SUBSTITUIÇÃO ÀS EXISTENTES.
 10. OBRAS DE RECONSTRUÇÃO DE PORTAS E JANELAS DE ALUMÍNIO EM SUBSTITUIÇÃO ÀS EXISTENTES.

LEGENDA
 1. ALUMÍNIO
 2. VIDRO
 3. PORTA
 4. JANELA
 5. PORTA
 6. JANELA
 7. PORTA
 8. JANELA
 9. PORTA
 10. JANELA

MAPA DE QUANTIDADES - PORTAS E JANELAS DE ALUMÍNIO INTERNA

Item	Descrição	Quantidade	Unidade	Observações
01	Porta de alumínio com vidro	12	unidade	
02	Janela de alumínio com vidro	24	unidade	
03	Porta de alumínio com vidro	12	unidade	
04	Janela de alumínio com vidro	24	unidade	
05	Porta de alumínio com vidro	12	unidade	
06	Janela de alumínio com vidro	24	unidade	
07	Porta de alumínio com vidro	12	unidade	
08	Janela de alumínio com vidro	24	unidade	
09	Porta de alumínio com vidro	12	unidade	
10	Janela de alumínio com vidro	24	unidade	

IP DATA
 CONTROLADOR

MINISTÉRIO DA EDUCAÇÃO
FNDE Financiamento de Recursos Federais para o Desenvolvimento da Educação Básica
 PROJETO PADRÃO - FNDE

COMISSÃO DE LICITAÇÃO
 1568
 Moradia Nova - Ce

ESCOLA 13 SALAS DE AULA - MODELO TÉRREO
 PROJETO DE ARQUITETURA
 DETALHAMENTO DE ESCADARIA
 PORTAS
 ARQ
 12/52

NOTAS

1. OBRAS DE RECONSTRUÇÃO DE SALAS DE AULA E DE LABORATÓRIOS DE QUÍMICA, FÍSICA, MATEMÁTICA, CIÊNCIAS DA TERRA, CIÊNCIAS DA VIDA, CIÊNCIAS DA SAÚDE, CIÊNCIAS DA SOCIEDADE E CIÊNCIAS DA TI, COM ABERTURAS DE JANELAS E PORTAS.

2. OBRAS DE RECONSTRUÇÃO DE SALAS DE AULA E DE LABORATÓRIOS DE QUÍMICA, FÍSICA, MATEMÁTICA, CIÊNCIAS DA TERRA, CIÊNCIAS DA VIDA, CIÊNCIAS DA SAÚDE, CIÊNCIAS DA SOCIEDADE E CIÊNCIAS DA TI, COM ABERTURAS DE JANELAS E PORTAS.

3. OBRAS DE RECONSTRUÇÃO DE SALAS DE AULA E DE LABORATÓRIOS DE QUÍMICA, FÍSICA, MATEMÁTICA, CIÊNCIAS DA TERRA, CIÊNCIAS DA VIDA, CIÊNCIAS DA SAÚDE, CIÊNCIAS DA SOCIEDADE E CIÊNCIAS DA TI, COM ABERTURAS DE JANELAS E PORTAS.

4. OBRAS DE RECONSTRUÇÃO DE SALAS DE AULA E DE LABORATÓRIOS DE QUÍMICA, FÍSICA, MATEMÁTICA, CIÊNCIAS DA TERRA, CIÊNCIAS DA VIDA, CIÊNCIAS DA SAÚDE, CIÊNCIAS DA SOCIEDADE E CIÊNCIAS DA TI, COM ABERTURAS DE JANELAS E PORTAS.

5. OBRAS DE RECONSTRUÇÃO DE SALAS DE AULA E DE LABORATÓRIOS DE QUÍMICA, FÍSICA, MATEMÁTICA, CIÊNCIAS DA TERRA, CIÊNCIAS DA VIDA, CIÊNCIAS DA SAÚDE, CIÊNCIAS DA SOCIEDADE E CIÊNCIAS DA TI, COM ABERTURAS DE JANELAS E PORTAS.

6. OBRAS DE RECONSTRUÇÃO DE SALAS DE AULA E DE LABORATÓRIOS DE QUÍMICA, FÍSICA, MATEMÁTICA, CIÊNCIAS DA TERRA, CIÊNCIAS DA VIDA, CIÊNCIAS DA SAÚDE, CIÊNCIAS DA SOCIEDADE E CIÊNCIAS DA TI, COM ABERTURAS DE JANELAS E PORTAS.

7. OBRAS DE RECONSTRUÇÃO DE SALAS DE AULA E DE LABORATÓRIOS DE QUÍMICA, FÍSICA, MATEMÁTICA, CIÊNCIAS DA TERRA, CIÊNCIAS DA VIDA, CIÊNCIAS DA SAÚDE, CIÊNCIAS DA SOCIEDADE E CIÊNCIAS DA TI, COM ABERTURAS DE JANELAS E PORTAS.

8. OBRAS DE RECONSTRUÇÃO DE SALAS DE AULA E DE LABORATÓRIOS DE QUÍMICA, FÍSICA, MATEMÁTICA, CIÊNCIAS DA TERRA, CIÊNCIAS DA VIDA, CIÊNCIAS DA SAÚDE, CIÊNCIAS DA SOCIEDADE E CIÊNCIAS DA TI, COM ABERTURAS DE JANELAS E PORTAS.

9. OBRAS DE RECONSTRUÇÃO DE SALAS DE AULA E DE LABORATÓRIOS DE QUÍMICA, FÍSICA, MATEMÁTICA, CIÊNCIAS DA TERRA, CIÊNCIAS DA VIDA, CIÊNCIAS DA SAÚDE, CIÊNCIAS DA SOCIEDADE E CIÊNCIAS DA TI, COM ABERTURAS DE JANELAS E PORTAS.

10. OBRAS DE RECONSTRUÇÃO DE SALAS DE AULA E DE LABORATÓRIOS DE QUÍMICA, FÍSICA, MATEMÁTICA, CIÊNCIAS DA TERRA, CIÊNCIAS DA VIDA, CIÊNCIAS DA SAÚDE, CIÊNCIAS DA SOCIEDADE E CIÊNCIAS DA TI, COM ABERTURAS DE JANELAS E PORTAS.

MAPA DE LOCALIZAÇÃO - JANELAS

JANELAS DE ALUMÍNIO NATURAL

Nº	Quantidade	Medida	Material	Valor Unitário	Valor Total
1	1	1,00 x 1,50	Alumínio	1.500,00	1.500,00
2	1	1,00 x 1,50	Alumínio	1.500,00	1.500,00
3	1	1,00 x 1,50	Alumínio	1.500,00	1.500,00
4	1	1,00 x 1,50	Alumínio	1.500,00	1.500,00
5	1	1,00 x 1,50	Alumínio	1.500,00	1.500,00
6	1	1,00 x 1,50	Alumínio	1.500,00	1.500,00
7	1	1,00 x 1,50	Alumínio	1.500,00	1.500,00
8	1	1,00 x 1,50	Alumínio	1.500,00	1.500,00
9	1	1,00 x 1,50	Alumínio	1.500,00	1.500,00
10	1	1,00 x 1,50	Alumínio	1.500,00	1.500,00
11	1	1,00 x 1,50	Alumínio	1.500,00	1.500,00
12	1	1,00 x 1,50	Alumínio	1.500,00	1.500,00
13	1	1,00 x 1,50	Alumínio	1.500,00	1.500,00
14	1	1,00 x 1,50	Alumínio	1.500,00	1.500,00
15	1	1,00 x 1,50	Alumínio	1.500,00	1.500,00
16	1	1,00 x 1,50	Alumínio	1.500,00	1.500,00
17	1	1,00 x 1,50	Alumínio	1.500,00	1.500,00
18	1	1,00 x 1,50	Alumínio	1.500,00	1.500,00
19	1	1,00 x 1,50	Alumínio	1.500,00	1.500,00
20	1	1,00 x 1,50	Alumínio	1.500,00	1.500,00
21	1	1,00 x 1,50	Alumínio	1.500,00	1.500,00
22	1	1,00 x 1,50	Alumínio	1.500,00	1.500,00
23	1	1,00 x 1,50	Alumínio	1.500,00	1.500,00
24	1	1,00 x 1,50	Alumínio	1.500,00	1.500,00
25	1	1,00 x 1,50	Alumínio	1.500,00	1.500,00
26	1	1,00 x 1,50	Alumínio	1.500,00	1.500,00
27	1	1,00 x 1,50	Alumínio	1.500,00	1.500,00
28	1	1,00 x 1,50	Alumínio	1.500,00	1.500,00
29	1	1,00 x 1,50	Alumínio	1.500,00	1.500,00
30	1	1,00 x 1,50	Alumínio	1.500,00	1.500,00
31	1	1,00 x 1,50	Alumínio	1.500,00	1.500,00
32	1	1,00 x 1,50	Alumínio	1.500,00	1.500,00
33	1	1,00 x 1,50	Alumínio	1.500,00	1.500,00
34	1	1,00 x 1,50	Alumínio	1.500,00	1.500,00
35	1	1,00 x 1,50	Alumínio	1.500,00	1.500,00
36	1	1,00 x 1,50	Alumínio	1.500,00	1.500,00
37	1	1,00 x 1,50	Alumínio	1.500,00	1.500,00
38	1	1,00 x 1,50	Alumínio	1.500,00	1.500,00
39	1	1,00 x 1,50	Alumínio	1.500,00	1.500,00
40	1	1,00 x 1,50	Alumínio	1.500,00	1.500,00
41	1	1,00 x 1,50	Alumínio	1.500,00	1.500,00
42	1	1,00 x 1,50	Alumínio	1.500,00	1.500,00
43	1	1,00 x 1,50	Alumínio	1.500,00	1.500,00
44	1	1,00 x 1,50	Alumínio	1.500,00	1.500,00
45	1	1,00 x 1,50	Alumínio	1.500,00	1.500,00
46	1	1,00 x 1,50	Alumínio	1.500,00	1.500,00
47	1	1,00 x 1,50	Alumínio	1.500,00	1.500,00
48	1	1,00 x 1,50	Alumínio	1.500,00	1.500,00
49	1	1,00 x 1,50	Alumínio	1.500,00	1.500,00
50	1	1,00 x 1,50	Alumínio	1.500,00	1.500,00
51	1	1,00 x 1,50	Alumínio	1.500,00	1.500,00
52	1	1,00 x 1,50	Alumínio	1.500,00	1.500,00
53	1	1,00 x 1,50	Alumínio	1.500,00	1.500,00
54	1	1,00 x 1,50	Alumínio	1.500,00	1.500,00
55	1	1,00 x 1,50	Alumínio	1.500,00	1.500,00
56	1	1,00 x 1,50	Alumínio	1.500,00	1.500,00
57	1	1,00 x 1,50	Alumínio	1.500,00	1.500,00
58	1	1,00 x 1,50	Alumínio	1.500,00	1.500,00
59	1	1,00 x 1,50	Alumínio	1.500,00	1.500,00
60	1	1,00 x 1,50	Alumínio	1.500,00	1.500,00
61	1	1,00 x 1,50	Alumínio	1.500,00	1.500,00
62	1	1,00 x 1,50	Alumínio	1.500,00	1.500,00
63	1	1,00 x 1,50	Alumínio	1.500,00	1.500,00
64	1	1,00 x 1,50	Alumínio	1.500,00	1.500,00
65	1	1,00 x 1,50	Alumínio	1.500,00	1.500,00
66	1	1,00 x 1,50	Alumínio	1.500,00	1.500,00
67	1	1,00 x 1,50	Alumínio	1.500,00	1.500,00
68	1	1,00 x 1,50	Alumínio	1.500,00	1.500,00
69	1	1,00 x 1,50	Alumínio	1.500,00	1.500,00
70	1	1,00 x 1,50	Alumínio	1.500,00	1.500,00
71	1	1,00 x 1,50	Alumínio	1.500,00	1.500,00
72	1	1,00 x 1,50	Alumínio	1.500,00	1.500,00
73	1	1,00 x 1,50	Alumínio	1.500,00	1.500,00
74	1	1,00 x 1,50	Alumínio	1.500,00	1.500,00
75	1	1,00 x 1,50	Alumínio	1.500,00	1.500,00
76	1	1,00 x 1,50	Alumínio	1.500,00	1.500,00
77	1	1,00 x 1,50	Alumínio	1.500,00	1.500,00
78	1	1,00 x 1,50	Alumínio	1.500,00	1.500,00
79	1	1,00 x 1,50	Alumínio	1.500,00	1.500,00
80	1	1,00 x 1,50	Alumínio	1.500,00	1.500,00
81	1	1,00 x 1,50	Alumínio	1.500,00	1.500,00
82	1	1,00 x 1,50	Alumínio	1.500,00	1.500,00
83	1	1,00 x 1,50	Alumínio	1.500,00	1.500,00
84	1	1,00 x 1,50	Alumínio	1.500,00	1.500,00
85	1	1,00 x 1,50	Alumínio	1.500,00	1.500,00
86	1	1,00 x 1,50	Alumínio	1.500,00	1.500,00
87	1	1,00 x 1,50	Alumínio	1.500,00	1.500,00
88	1	1,00 x 1,50	Alumínio	1.500,00	1.500,00
89	1	1,00 x 1,50	Alumínio	1.500,00	1.500,00
90	1	1,00 x 1,50	Alumínio	1.500,00	1.500,00
91	1	1,00 x 1,50	Alumínio	1.500,00	1.500,00
92	1	1,00 x 1,50	Alumínio	1.500,00	1.500,00
93	1	1,00 x 1,50	Alumínio	1.500,00	1.500,00
94	1	1,00 x 1,50	Alumínio	1.500,00	1.500,00
95	1	1,00 x 1,50	Alumínio	1.500,00	1.500,00
96	1	1,00 x 1,50	Alumínio	1.500,00	1.500,00
97	1	1,00 x 1,50	Alumínio	1.500,00	1.500,00
98	1	1,00 x 1,50	Alumínio	1.500,00	1.500,00
99	1	1,00 x 1,50	Alumínio	1.500,00	1.500,00
100	1	1,00 x 1,50	Alumínio	1.500,00	1.500,00

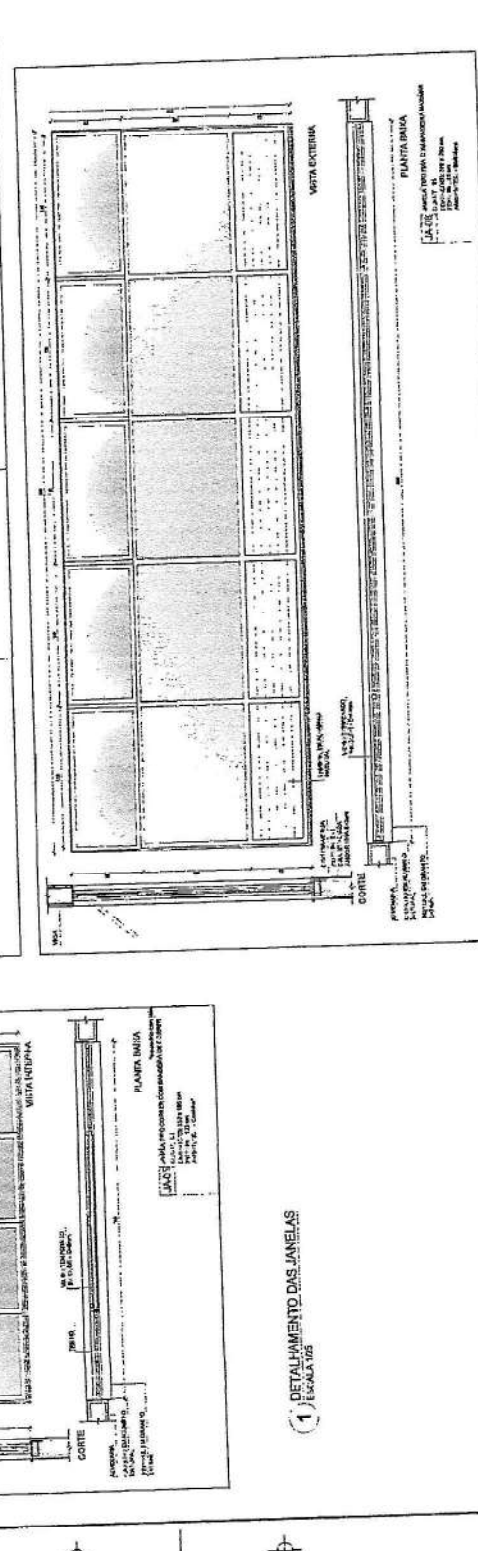
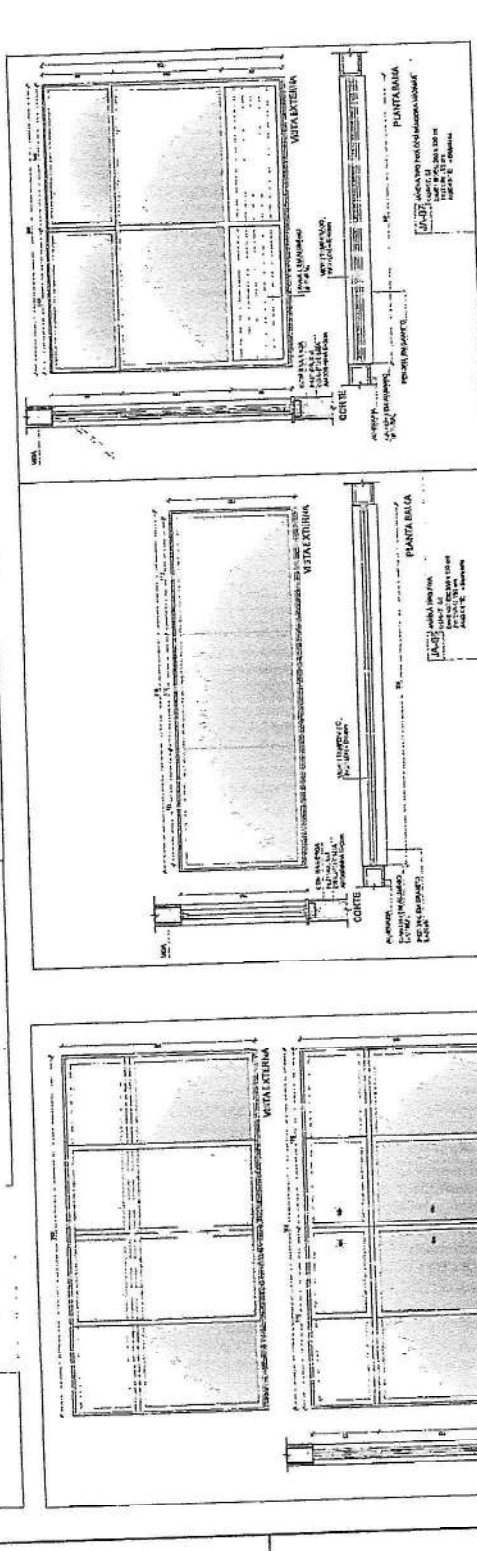
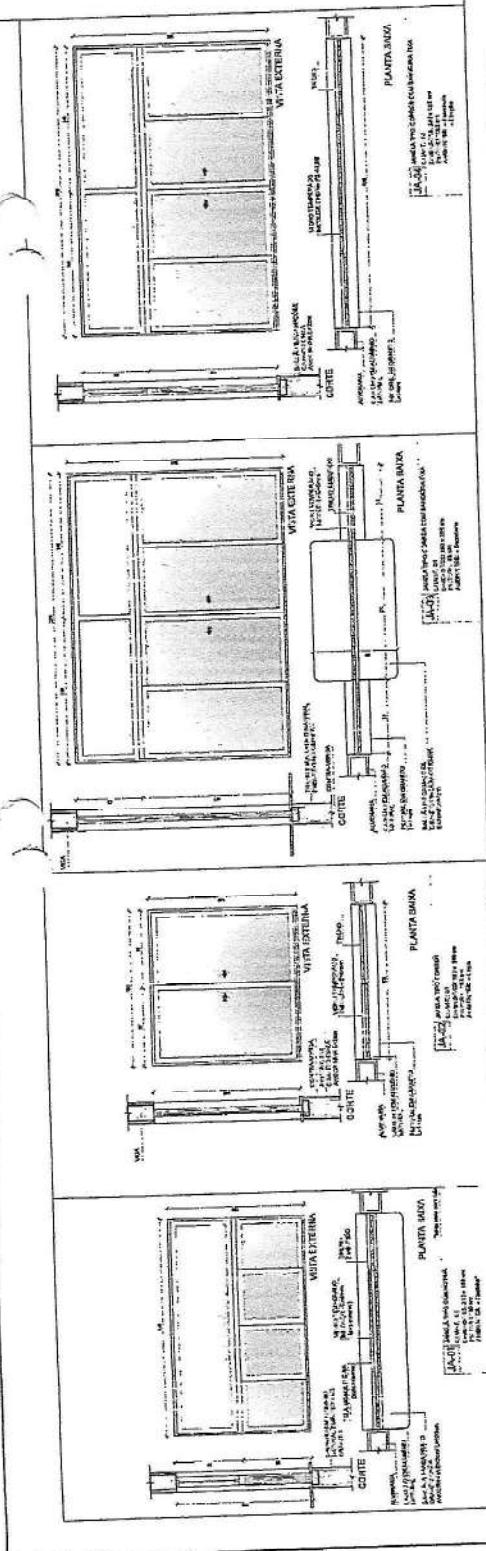

Nº DATA 01/03/2013

CONTROLADOR DE QUALIDADE

MINISTÉRIO DA EDUCAÇÃO

FUNDE

Projeto Arquitetônico

Edifício para o Ensino Fundamental

1ª Fase - 1ª Etapa

PROJETO PADRÃO - FUNDE

REPRODUÇÃO 1

ESCALA: 1/20

UNID. PROJ. - UF

PROF. RICARDO

RES. TEND. 13

ALTO DO PÉQUITO

Nº 01

Comissão de Licitação

1569

Morada Nova - CE

ESCALA: 1/20

ESCALA: 1/20

ESCALA: 1/20

ESCOLA 13 SALAS DE AULA - MODELO TERREO

PROJETO DE ARQUITETURA

CONTEÚDO: Detalhamento de Esquadrias

JANELAS

ARQ

PROJ. Nº 1569

15/03/2013

13/52

NOTA: Este projeto foi elaborado de acordo com as normas vigentes em vigor no Brasil, e não se responsabiliza por eventuais erros ou omissões. O autor não se responsabiliza por danos materiais ou morais decorrentes do uso indevido das informações aqui contidas. Este projeto é propriedade intelectual do autor e não pode ser reproduzido sem a devida autorização por escrito.



CRONOGRAMA DE OBRAS

CONDIÇÕES GERAIS DE OBRAS: Este projeto foi elaborado de acordo com as normas vigentes em vigor no Brasil, e não se responsabiliza por eventuais erros ou omissões. O autor não se responsabiliza por danos materiais ou morais decorrentes do uso indevido das informações aqui contidas. Este projeto é propriedade intelectual do autor e não pode ser reproduzido sem a devida autorização por escrito.

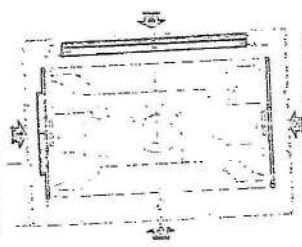

CRONOGRAMA DE OBRAS

MINISTÉRIO DA EDUCAÇÃO
FUNDEP
PROJETO PARRÓ - FNDE

PROJETO PARRÓ - FNDE
PROJETO PARRÓ - FNDE



ESCOLA 13 SALAS DE AULA - MODELO TÍPICO
PROJETO DE ARQUITETURA
AF
MORADA NOVA - CE

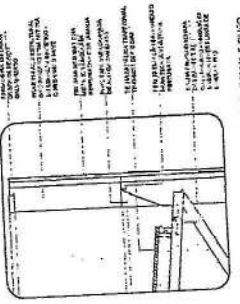

3 - DETALHE DE CALHA E RUIFO

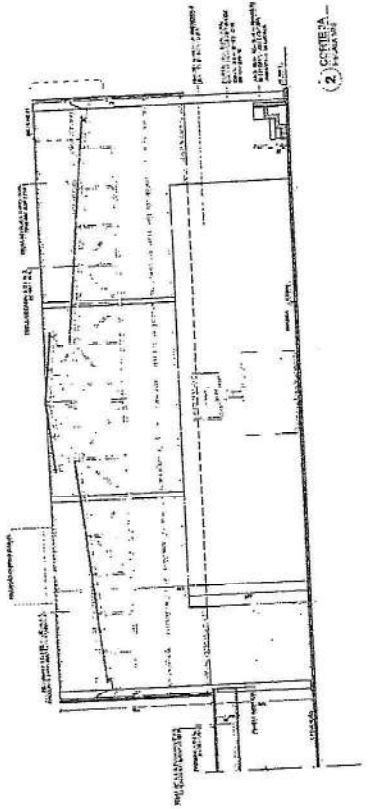

2 - CORTIÇA

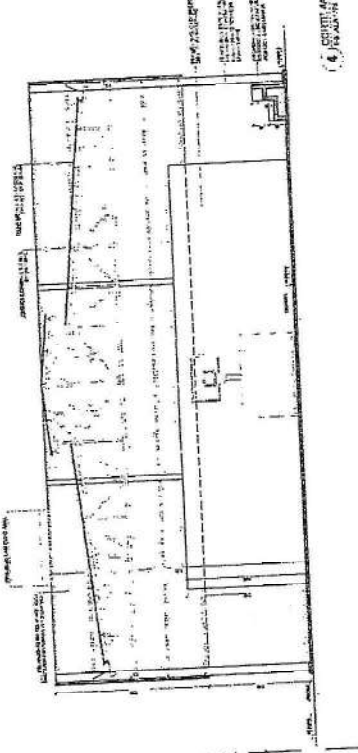

6 - CORTIÇA

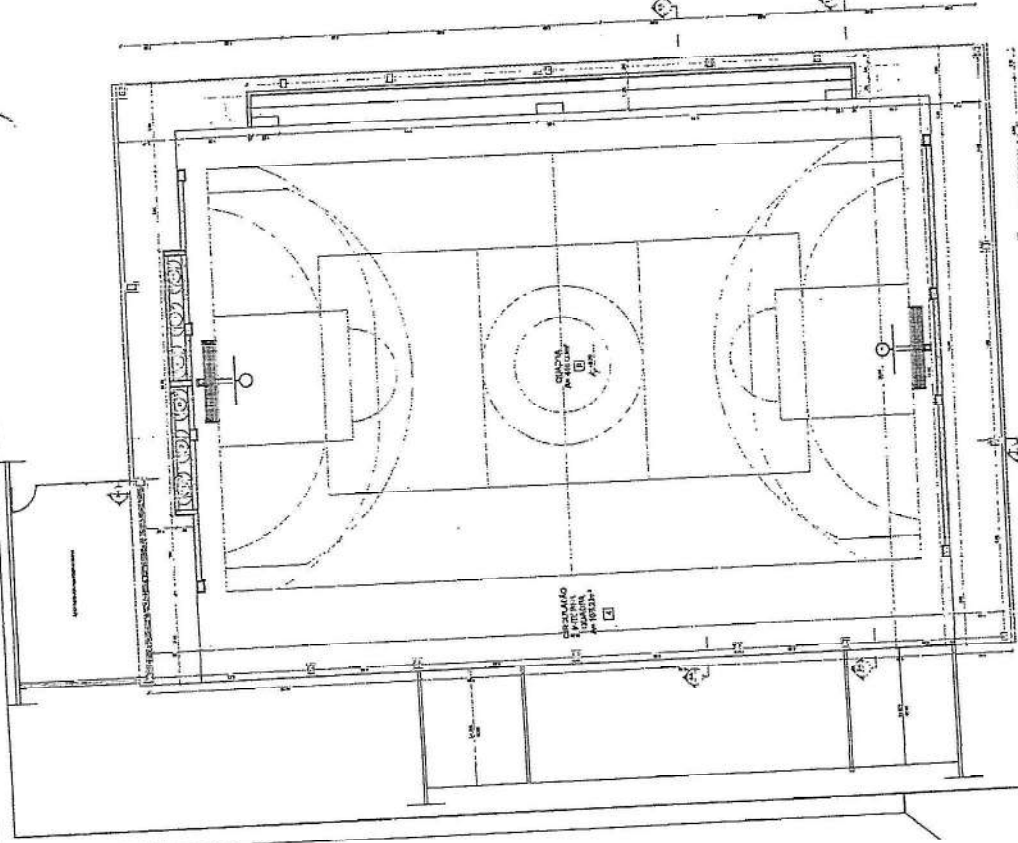

1 - PLANTA BAIXA

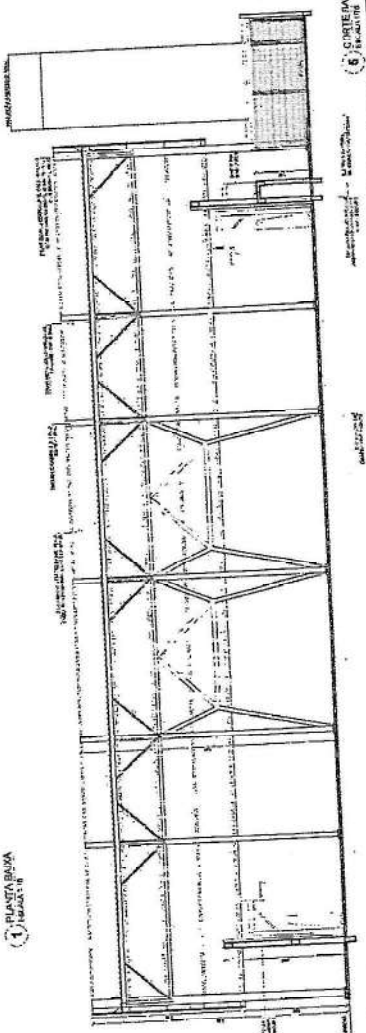

6 - CORTIÇA

ITEM	DESCRIÇÃO	QUANTIDADE	VALOR UNITÁRIO	VALOR TOTAL
1
2
3
4
5
6
7
8
9
10
11
12
13
14
15
16
17
18
19
20
21
22
23
24
25
26
27
28
29
30
31
32
33
34
35
36
37
38
39
40
41
42
43
44
45
46
47
48
49
50

Nota: Este projeto foi desenvolvido em conformidade com o Regulamento Técnico de Projeto Arquitetônico (RTPA) do Conselho Nacional de Arquitetura (CNA) e o Regulamento Técnico de Projeto Arquitetônico (RTPA) do Conselho Nacional de Arquitetura (CNA).
 O projeto foi desenvolvido em conformidade com o Regulamento Técnico de Projeto Arquitetônico (RTPA) do Conselho Nacional de Arquitetura (CNA) e o Regulamento Técnico de Projeto Arquitetônico (RTPA) do Conselho Nacional de Arquitetura (CNA).
 O projeto foi desenvolvido em conformidade com o Regulamento Técnico de Projeto Arquitetônico (RTPA) do Conselho Nacional de Arquitetura (CNA) e o Regulamento Técnico de Projeto Arquitetônico (RTPA) do Conselho Nacional de Arquitetura (CNA).

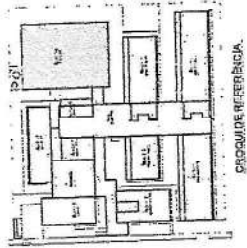

Plano de Referência

Nota: Este projeto foi desenvolvido em conformidade com o Regulamento Técnico de Projeto Arquitetônico (RTPA) do Conselho Nacional de Arquitetura (CNA) e o Regulamento Técnico de Projeto Arquitetônico (RTPA) do Conselho Nacional de Arquitetura (CNA).
 O projeto foi desenvolvido em conformidade com o Regulamento Técnico de Projeto Arquitetônico (RTPA) do Conselho Nacional de Arquitetura (CNA) e o Regulamento Técnico de Projeto Arquitetônico (RTPA) do Conselho Nacional de Arquitetura (CNA).
 O projeto foi desenvolvido em conformidade com o Regulamento Técnico de Projeto Arquitetônico (RTPA) do Conselho Nacional de Arquitetura (CNA) e o Regulamento Técnico de Projeto Arquitetônico (RTPA) do Conselho Nacional de Arquitetura (CNA).

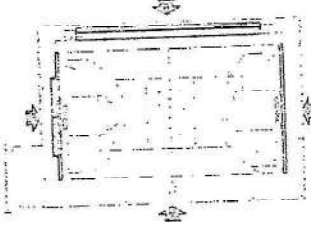

Plano de Referência

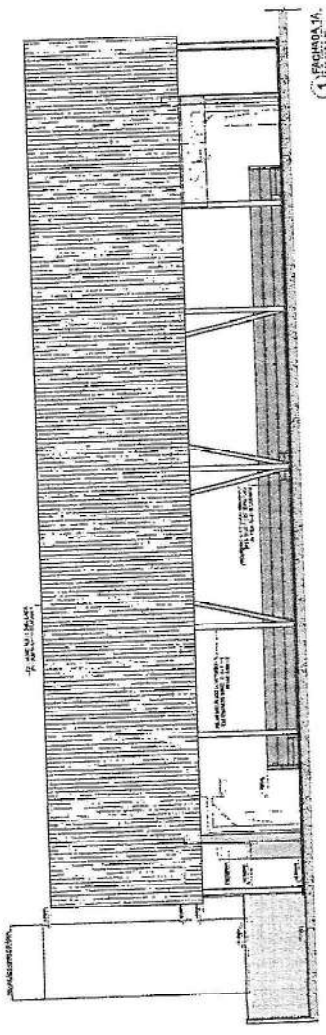

FACHADA 1A

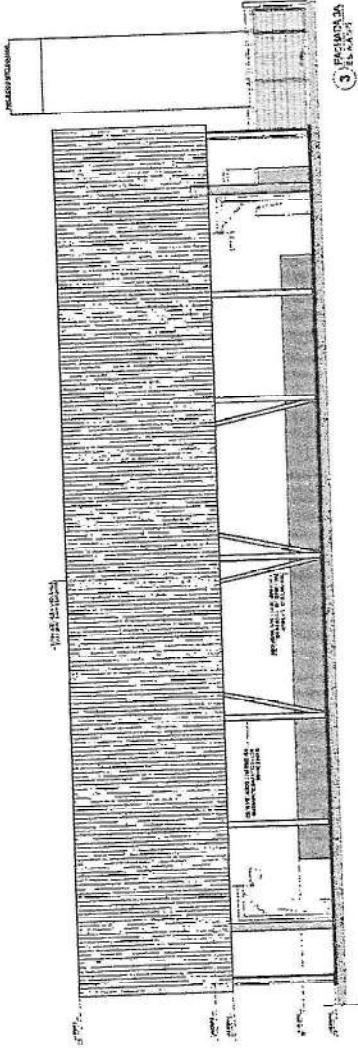

FACHADA 2A

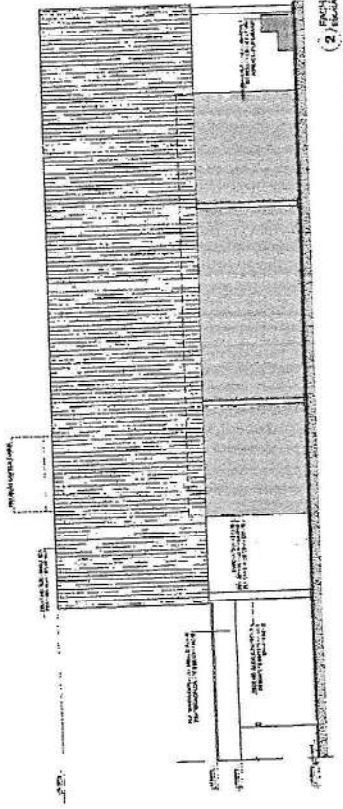

FACHADA 3A

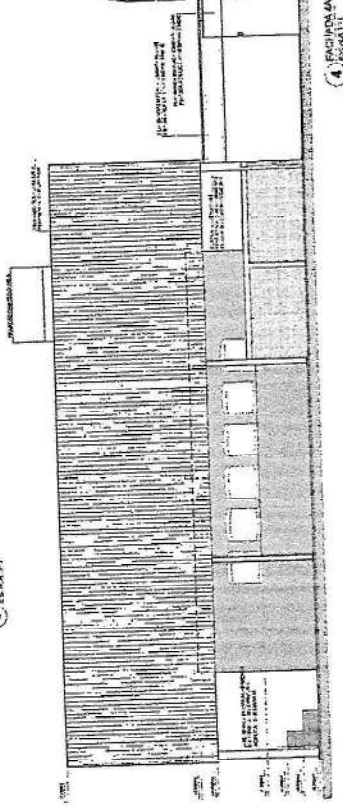

FACHADA 4A

Nº: _____
 Nome: _____
 Endereço: _____
 Cidade: _____
 Estado: _____
 CEP: _____
 Telefone: _____
 E-mail: _____
 Data: _____
 Assinatura: _____
 Cargo: _____
 Rubrica: _____
 Nº de Registro: _____
 Categoria: _____
 Data de Emissão: _____
 Vigência: _____
 Observações: _____

FND
 Fundação Nacional de Desenvolvimento

PROJETO PADRÃO - FNDE

MINISTÉRIO DA EDUCAÇÃO

Comissão de Licitação
 1572
 Mourada Nova

ESCOLA 13 SALAS DE AULA - MODELO TERREO
 PROJETO DE ARQUITETURA

FACHADA
 ESCOLA - QUADRA VOLEIBOLINA

ARC
 14/02

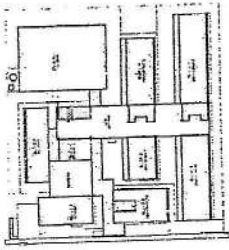

PROGRAMA DE RESERVA - IMPLANTAÇÃO

1. O PROJETO DE ARQUITETURA DEVE SER ELABORADO DE ACORDO COM O PLANO DE IMPLANTAÇÃO E O PROJETO DE RESERVA, SENDO NECESSÁRIO APROVÁ-LOS ANTES DE COMEÇAR A OBRA. 2. O PROJETO DE ARQUITETURA DEVE SER ELABORADO DE ACORDO COM O PLANO DE IMPLANTAÇÃO E O PROJETO DE RESERVA, SENDO NECESSÁRIO APROVÁ-LOS ANTES DE COMEÇAR A OBRA. 3. O PROJETO DE ARQUITETURA DEVE SER ELABORADO DE ACORDO COM O PLANO DE IMPLANTAÇÃO E O PROJETO DE RESERVA, SENDO NECESSÁRIO APROVÁ-LOS ANTES DE COMEÇAR A OBRA.

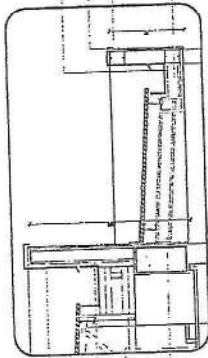

(1) PLANTA BAIXA - RESERVA

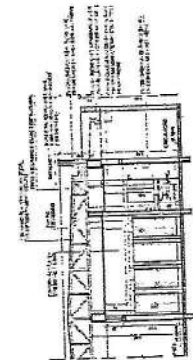

(2) CORTES II - ESCALA 1/20

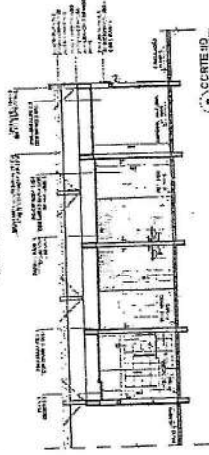

(3) CORTES III - ESCALA 1/20

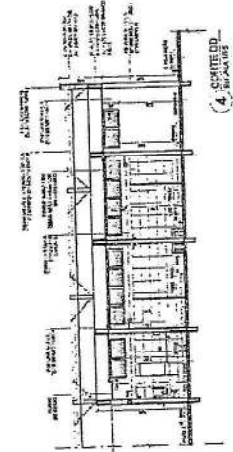

(4) CORTES IV - ESCALA 1/20



(5) DETALHE DAS SÉRIAS - CANTAS E MÓDULO



CRONO DE REFERÊNCIA QUOC. - ESCALAS

1. O PROJETO DE ARQUITETURA DEVE SER ELABORADO DE ACORDO COM O PLANO DE IMPLANTAÇÃO E O PROJETO DE RESERVA, SENDO NECESSÁRIO APROVÁ-LOS ANTES DE COMEÇAR A OBRA. 2. O PROJETO DE ARQUITETURA DEVE SER ELABORADO DE ACORDO COM O PLANO DE IMPLANTAÇÃO E O PROJETO DE RESERVA, SENDO NECESSÁRIO APROVÁ-LOS ANTES DE COMEÇAR A OBRA. 3. O PROJETO DE ARQUITETURA DEVE SER ELABORADO DE ACORDO COM O PLANO DE IMPLANTAÇÃO E O PROJETO DE RESERVA, SENDO NECESSÁRIO APROVÁ-LOS ANTES DE COMEÇAR A OBRA.



CRONO DE REFERÊNCIA QUOC. - ESCALAS

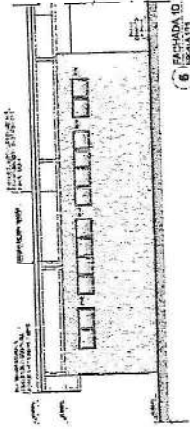

(8) FACHADA I D - ESCALA 1/20

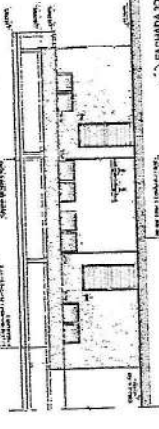

(9) FACHADA II D - ESCALA 1/20

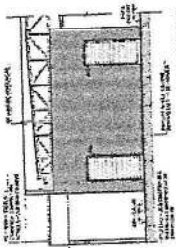

(10) FACHADA III D - ESCALA 1/20

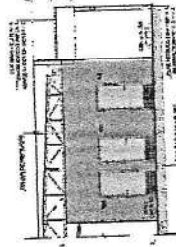

(11) FACHADA IV D - ESCALA 1/20

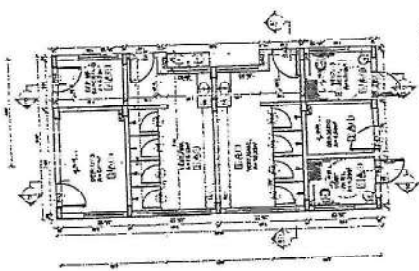

(1) PLANTA BAIXA - RESERVA

MINISTÉRIO DA EDUCAÇÃO
FUNDAÇÃO DE APOIO À RESEARCH (FUNAR) - PROJETO PADRÃO - FNDE

PROJETO PADRÃO - FNDE
ESCALA: 1/50
AUTOR: [Nome do Arquiteto]
DATA: [Data]



ESCOLA 13 SALAS DE ALTA - MÓDULO TERREO
PROJETO DE ARQUITETURA
ARQ. [Nome do Arquiteto]
21/82

ITEM	DESCRIÇÃO	QUANTIDADE	VALOR UNITÁRIO	VALOR TOTAL
1
2
3
4
5
6
7
8
9
10
11
12
13
14
15
16
17
18
19
20
21
22
23
24
25
26
27
28
29
30
31
32
33
34
35
36
37
38
39
40
41
42
43
44
45
46
47
48
49
50

CONDIÇÕES

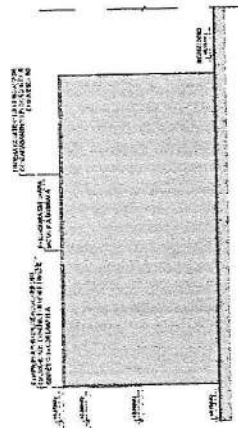

1 FACHADA 1F
BLOCO 101

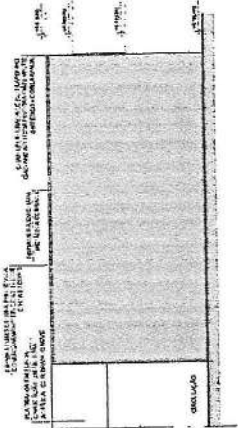

2 FACHADA 2F
BLOCO 101

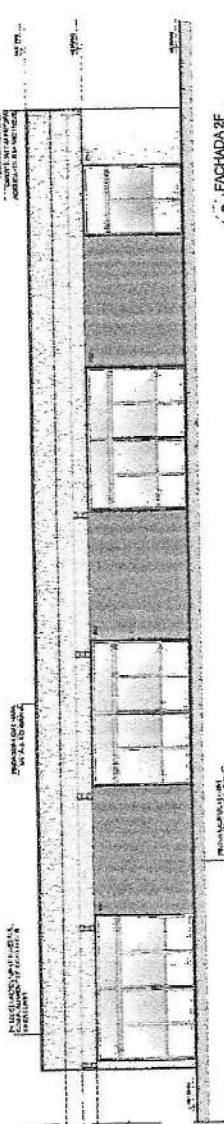

3 FACHADA 2F
BLOCO 101

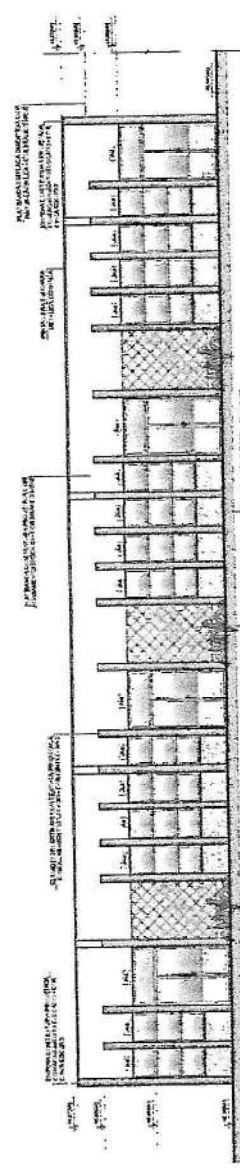

4 FACHADA 4F
BLOCO 101

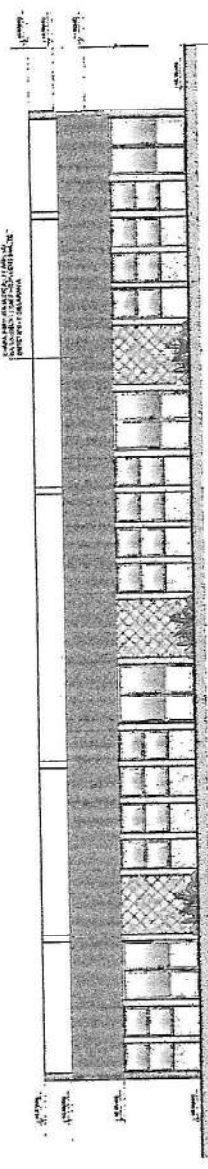

5 FACHADA 4F
BLOCO 101

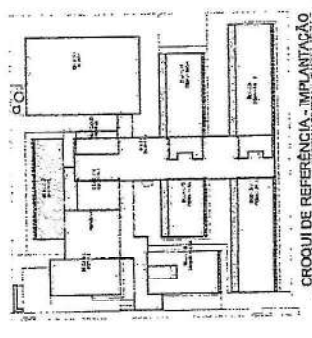

CROQUI DE REFERÊNCIA - IMPLANTAÇÃO

LEITURA E INTERPRETAÇÃO:
 1. O PROJETO DE ARQUITETURA DEVE SER EXECUTADO EM DUAS COPIAS.
 2. O PROJETO DE ARQUITETURA DEVE SER EXECUTADO EM DUAS COPIAS.
 3. O PROJETO DE ARQUITETURA DEVE SER EXECUTADO EM DUAS COPIAS.
 4. O PROJETO DE ARQUITETURA DEVE SER EXECUTADO EM DUAS COPIAS.
 5. O PROJETO DE ARQUITETURA DEVE SER EXECUTADO EM DUAS COPIAS.



CROQUI DE REFERÊNCIA
BLOCO

Nº DATA DE EMISSÃO
COMPROVANTE Nº

FADE Fundação Municipal de Educação de Curitiba

MINISTÉRIO DA EDUCAÇÃO

PROJETO PADRÃO - FNDE

PROJETO Nº: 1580

COMISSÃO DE LICITAÇÃO

Muralha Nova - Da

ESCOLA 13 SALAS DE AULA - MODELO TÉRREO

PROJETO DE ARQUITETURA

ARQ

24/52

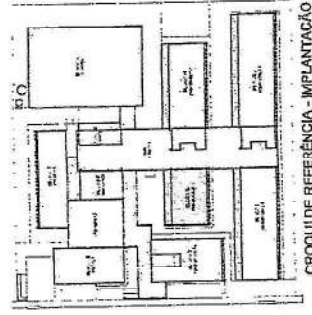

CROQUI DE REFERÊNCIA - IMPLANTAÇÃO

NOTAS

1- O LOTE É DE 100,00 METROS DE LARGURA POR 150,00 METROS DE COMPRIMENTO.

2- O TERRENO É DE 100,00 METROS DE LARGURA POR 150,00 METROS DE COMPRIMENTO.

3- O TERRENO É DE 100,00 METROS DE LARGURA POR 150,00 METROS DE COMPRIMENTO.

4- O TERRENO É DE 100,00 METROS DE LARGURA POR 150,00 METROS DE COMPRIMENTO.

5- O TERRENO É DE 100,00 METROS DE LARGURA POR 150,00 METROS DE COMPRIMENTO.

6- O TERRENO É DE 100,00 METROS DE LARGURA POR 150,00 METROS DE COMPRIMENTO.

7- O TERRENO É DE 100,00 METROS DE LARGURA POR 150,00 METROS DE COMPRIMENTO.

8- O TERRENO É DE 100,00 METROS DE LARGURA POR 150,00 METROS DE COMPRIMENTO.

9- O TERRENO É DE 100,00 METROS DE LARGURA POR 150,00 METROS DE COMPRIMENTO.

10- O TERRENO É DE 100,00 METROS DE LARGURA POR 150,00 METROS DE COMPRIMENTO.

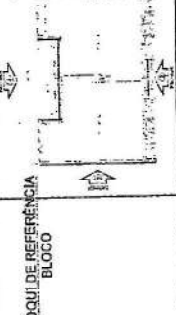

Nº DATA ESPORTE

CONTROLE DE PLANOS

FNDE Fundação Nacional de Desenvolvimento

MINISTÉRIO DA EDUCAÇÃO

PROJETO PADRÃO - FNDE

PROPOSTA: _____

ENDEREÇO: _____

MUNICÍPIO: _____

PROFESSOR: _____

REP. TÉCNICO: _____

AUTOR DO PROJETO: _____

TIPO: _____



ESCOLA 13 SALAS DE AULA - MODELO TÉRREO

PROJETO DE ARQUITETURA

PROPOSTA: _____

FACHADA: _____

BLOCO: G - PEDAGÓGICO 1

ARQ: _____

28/52

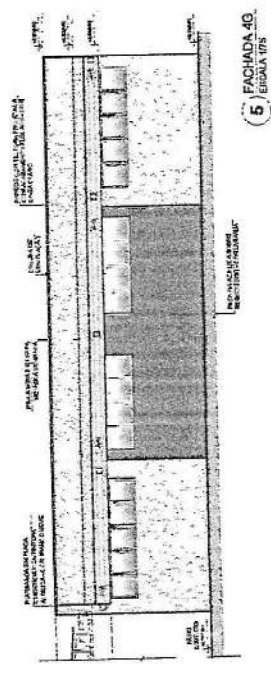
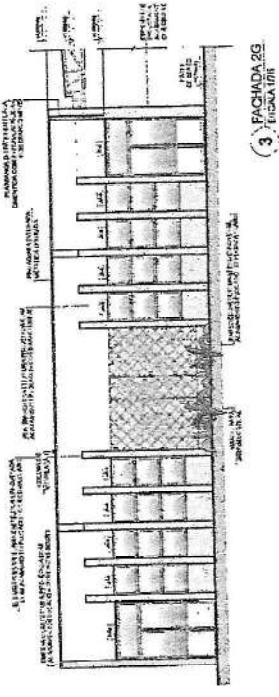
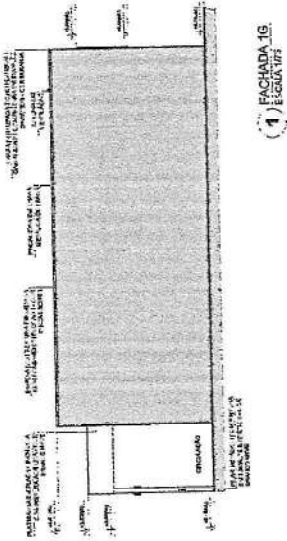
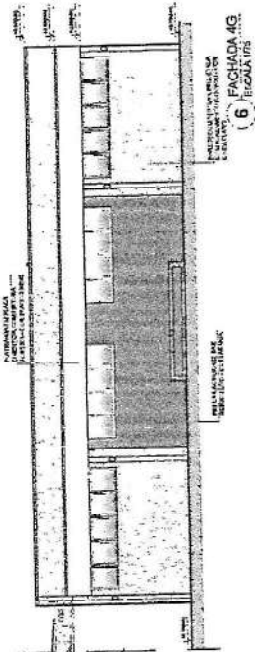
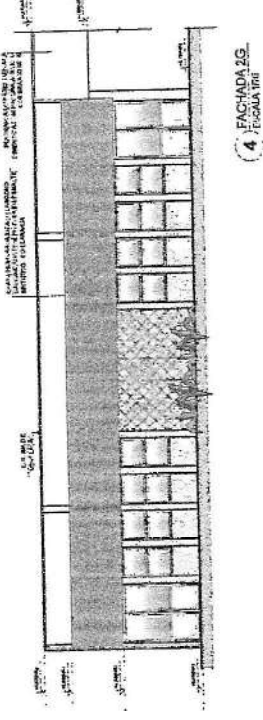
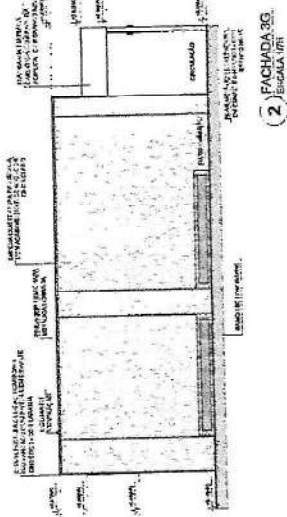

NOTA: O PROJETO DE ARQUITETURA DEVE SER EXECUTADO EM CONFORMIDADE COM O PROJETO DE ARQUITETURA DE REFERÊNCIA, SENDO O PROJETO DE ARQUITETURA DE REFERÊNCIA O QUE DEVE SER SEGUIDO EM TODAS AS ETAPAS DO PROJETO. O PROJETO DE ARQUITETURA DE REFERÊNCIA É O QUE DEVE SER SEGUIDO EM TODAS AS ETAPAS DO PROJETO. O PROJETO DE ARQUITETURA DE REFERÊNCIA É O QUE DEVE SER SEGUIDO EM TODAS AS ETAPAS DO PROJETO.

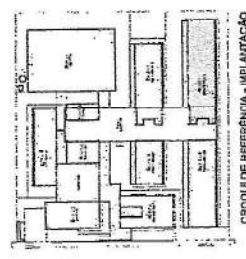

PROJETO DE REFERÊNCIA - IMPLANTAÇÃO

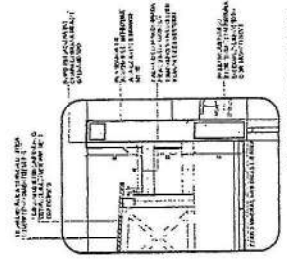

(5) DETALHE - CALHA E BUDO

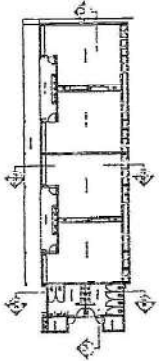

PROJETO DE REFERÊNCIA - BLOCO

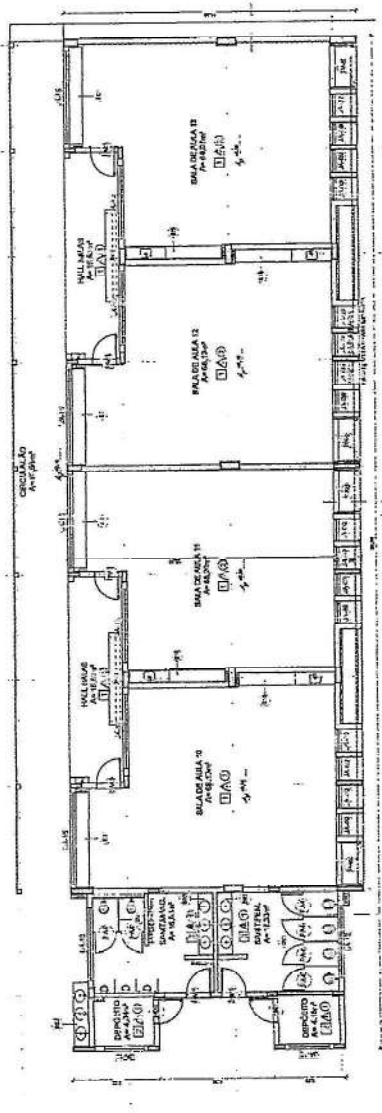

(1) PLANTA BARRA

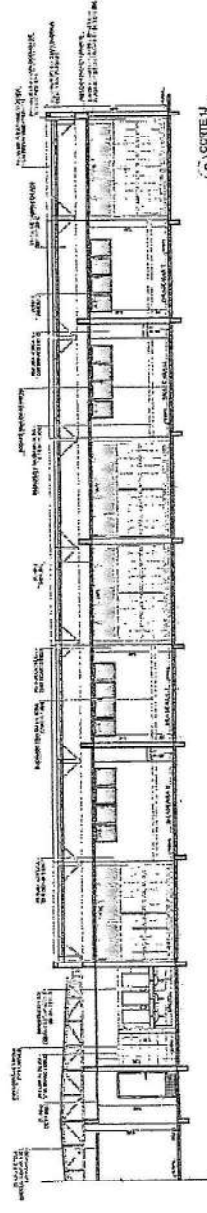

(2) CORTES U - FACHADA

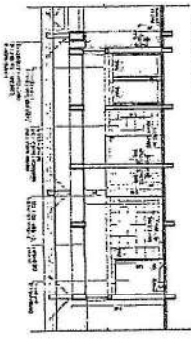

(3) CORTES III - FACHADA

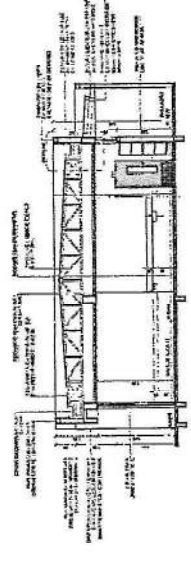

(4) CORTES III - FACHADA

ITEM	DESCRIÇÃO	QUANTIDADE	UNIDADE	VALOR UNITÁRIO	VALOR TOTAL
1
2
3
4
5
6
7
8
9
10
11
12
13
14
15
16
17
18
19
20
21
22
23
24
25
26
27
28
29
30
31
32
33
34
35
36
37
38
39
40
41
42
43
44
45
46
47
48
49
50
51
52
53
54
55
56
57
58
59
60
61
62
63
64
65
66
67
68
69
70
71
72
73
74
75
76
77
78
79
80
81
82
83
84
85
86
87
88
89
90
91
92
93
94
95
96
97
98
99
100

OBSERVAÇÕES:

MINISTÉRIO DA EDUCAÇÃO
 FINE - FUNDO DE INVESTIMENTO EM EDUCAÇÃO
 PROJETO PADRÃO - FINE

ESCOLA 13 SALAS DE AULA - MODELO TERRENO
 PROJETO DE ARQUITETURA

COMISSÃO DE LICITAÇÃO
 1587

Morada Nova - RJ

ARQ
 31152

NOTA: Este projeto foi elaborado de acordo com as especificações técnicas e o programa de necessidades fornecidos pelo cliente. O projeto é baseado nas informações fornecidas e não se responsabiliza por eventuais alterações ou omissões. O projeto é de caráter preliminar e não deve ser utilizado para fins de licitação ou contratação sem a aprovação do arquiteto responsável.

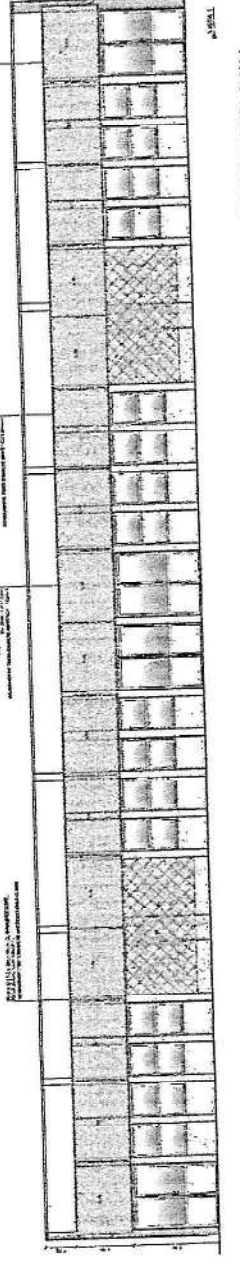
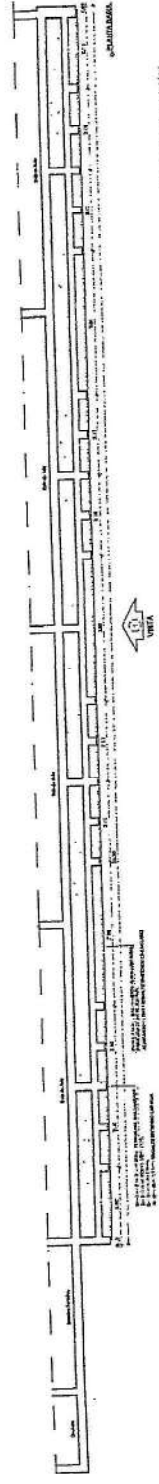
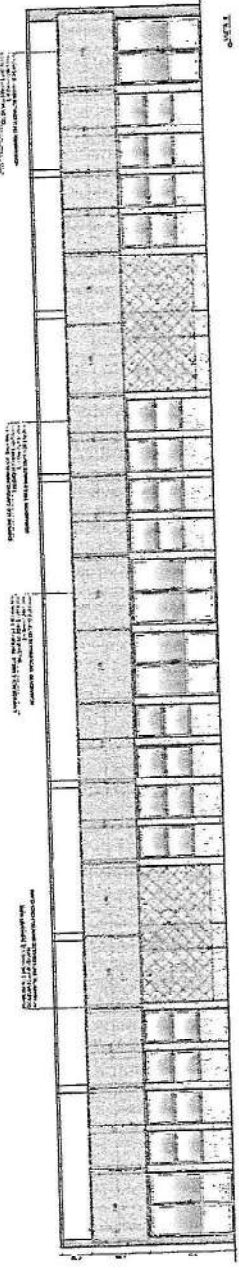
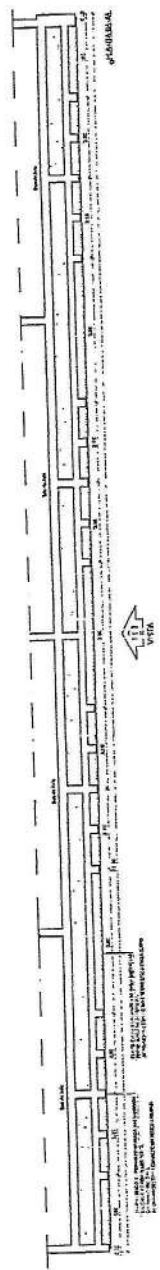
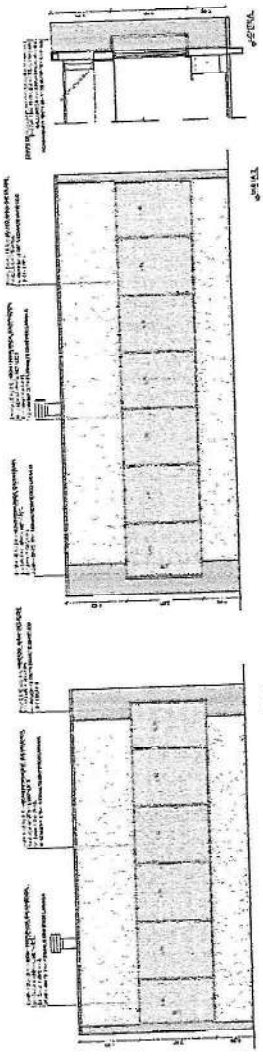
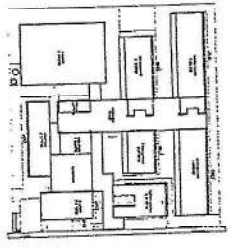

MINISTÉRIO DA EDUCAÇÃO
FUNDE - Fundação de Amparo à Pesquisa do Estado de São Paulo

PROJETO PADRÃO - FUNDE

PROJETO DE ARQUITETURA

COMISSÃO DE LICITAÇÃO
1592

SECRETARIA DE ARQUITETURA
SECRETARIA DE LICITAÇÃO

ARQ 3052

NOTA: O PROJETO DE ARQUITETURA DESTE PROJETO DE LICITAÇÃO É DE RESPONSABILIDADE DO ARQUITETO RESPONSÁVEL PELA ELABORAÇÃO DO PROJETO. O LICITANTE DEVERÁ VERIFICAR A EXATIDÃO DAS DIMENSÕES E DAS QUANTIDADES DE MATERIAIS E OBTENÇÃO DE TODAS AS NECESSÁRIAS PARA A EXECUÇÃO DO PROJETO. O LICITANTE DEVERÁ RESPONSABILIZAR-SE POR TODAS AS ALTERAÇÕES E ADIÇÕES DE MATERIAIS E OBTENÇÃO DE TODAS AS NECESSÁRIAS PARA A EXECUÇÃO DO PROJETO. O LICITANTE DEVERÁ RESPONSABILIZAR-SE POR TODAS AS ALTERAÇÕES E ADIÇÕES DE MATERIAIS E OBTENÇÃO DE TODAS AS NECESSÁRIAS PARA A EXECUÇÃO DO PROJETO.

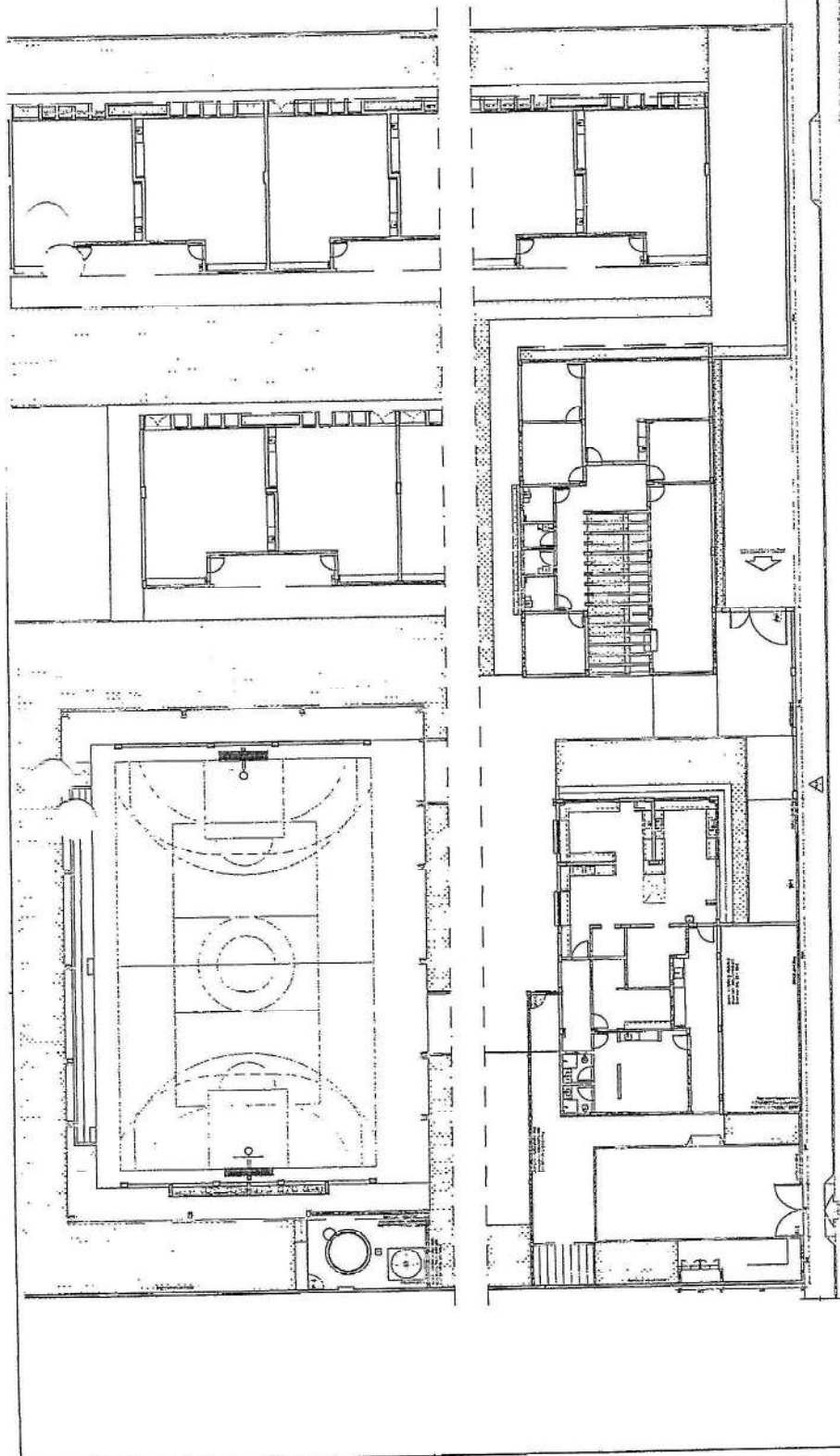
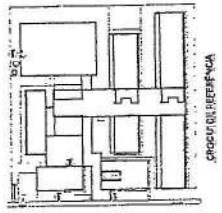

1) PLANTA BAIXA - COMPLETA DE 1º ANDAR



2) ALTA - ELEVADO DE PROGRAMAÇÃO

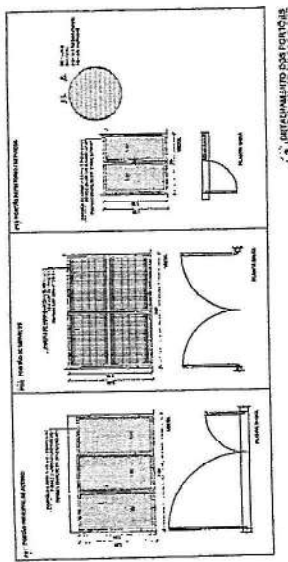

3) DETALHAMENTO DAS PORTAS E JANELAS

REF.	TIPO	Quantidade	Medida (m²)	Medida (m³)
01	ALUMINUM	11	11,00	11,00
02	ALUMINUM	11	11,00	11,00
03	ALUMINUM	11	11,00	11,00
04	ALUMINUM	11	11,00	11,00
05	ALUMINUM	11	11,00	11,00
06	ALUMINUM	11	11,00	11,00
07	ALUMINUM	11	11,00	11,00
08	ALUMINUM	11	11,00	11,00
09	ALUMINUM	11	11,00	11,00
10	ALUMINUM	11	11,00	11,00
11	ALUMINUM	11	11,00	11,00
12	ALUMINUM	11	11,00	11,00
13	ALUMINUM	11	11,00	11,00
14	ALUMINUM	11	11,00	11,00
15	ALUMINUM	11	11,00	11,00
16	ALUMINUM	11	11,00	11,00
17	ALUMINUM	11	11,00	11,00
18	ALUMINUM	11	11,00	11,00
19	ALUMINUM	11	11,00	11,00
20	ALUMINUM	11	11,00	11,00
21	ALUMINUM	11	11,00	11,00
22	ALUMINUM	11	11,00	11,00
23	ALUMINUM	11	11,00	11,00
24	ALUMINUM	11	11,00	11,00
25	ALUMINUM	11	11,00	11,00
26	ALUMINUM	11	11,00	11,00
27	ALUMINUM	11	11,00	11,00
28	ALUMINUM	11	11,00	11,00
29	ALUMINUM	11	11,00	11,00
30	ALUMINUM	11	11,00	11,00
31	ALUMINUM	11	11,00	11,00
32	ALUMINUM	11	11,00	11,00
33	ALUMINUM	11	11,00	11,00
34	ALUMINUM	11	11,00	11,00
35	ALUMINUM	11	11,00	11,00
36	ALUMINUM	11	11,00	11,00
37	ALUMINUM	11	11,00	11,00
38	ALUMINUM	11	11,00	11,00
39	ALUMINUM	11	11,00	11,00
40	ALUMINUM	11	11,00	11,00
41	ALUMINUM	11	11,00	11,00
42	ALUMINUM	11	11,00	11,00
43	ALUMINUM	11	11,00	11,00
44	ALUMINUM	11	11,00	11,00
45	ALUMINUM	11	11,00	11,00
46	ALUMINUM	11	11,00	11,00
47	ALUMINUM	11	11,00	11,00
48	ALUMINUM	11	11,00	11,00
49	ALUMINUM	11	11,00	11,00
50	ALUMINUM	11	11,00	11,00
51	ALUMINUM	11	11,00	11,00
52	ALUMINUM	11	11,00	11,00
53	ALUMINUM	11	11,00	11,00
54	ALUMINUM	11	11,00	11,00
55	ALUMINUM	11	11,00	11,00
56	ALUMINUM	11	11,00	11,00
57	ALUMINUM	11	11,00	11,00
58	ALUMINUM	11	11,00	11,00
59	ALUMINUM	11	11,00	11,00
60	ALUMINUM	11	11,00	11,00
61	ALUMINUM	11	11,00	11,00
62	ALUMINUM	11	11,00	11,00
63	ALUMINUM	11	11,00	11,00
64	ALUMINUM	11	11,00	11,00
65	ALUMINUM	11	11,00	11,00
66	ALUMINUM	11	11,00	11,00
67	ALUMINUM	11	11,00	11,00
68	ALUMINUM	11	11,00	11,00
69	ALUMINUM	11	11,00	11,00
70	ALUMINUM	11	11,00	11,00
71	ALUMINUM	11	11,00	11,00
72	ALUMINUM	11	11,00	11,00
73	ALUMINUM	11	11,00	11,00
74	ALUMINUM	11	11,00	11,00
75	ALUMINUM	11	11,00	11,00
76	ALUMINUM	11	11,00	11,00
77	ALUMINUM	11	11,00	11,00
78	ALUMINUM	11	11,00	11,00
79	ALUMINUM	11	11,00	11,00
80	ALUMINUM	11	11,00	11,00
81	ALUMINUM	11	11,00	11,00
82	ALUMINUM	11	11,00	11,00
83	ALUMINUM	11	11,00	11,00
84	ALUMINUM	11	11,00	11,00
85	ALUMINUM	11	11,00	11,00
86	ALUMINUM	11	11,00	11,00
87	ALUMINUM	11	11,00	11,00
88	ALUMINUM	11	11,00	11,00
89	ALUMINUM	11	11,00	11,00
90	ALUMINUM	11	11,00	11,00
91	ALUMINUM	11	11,00	11,00
92	ALUMINUM	11	11,00	11,00
93	ALUMINUM	11	11,00	11,00
94	ALUMINUM	11	11,00	11,00
95	ALUMINUM	11	11,00	11,00
96	ALUMINUM	11	11,00	11,00
97	ALUMINUM	11	11,00	11,00
98	ALUMINUM	11	11,00	11,00
99	ALUMINUM	11	11,00	11,00
100	ALUMINUM	11	11,00	11,00

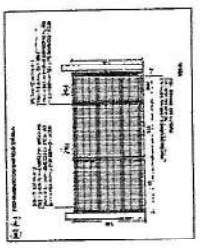

4) DETALHAMENTO DAS PORTAS E JANELAS



MINISTÉRIO DA EDUCAÇÃO
FINE
 FUNDO DE INVESTIMENTO EM EDUCAÇÃO
 PROJETO PAVÃO - FINE

EDUCAÇÃO BÁSICA - ANEXO III - EDITAL Nº 001/2010
 PROJETO DE ARQUITETURA

ARQ

1593

Murada Nova - CE

NOTA: Este projeto foi elaborado de acordo com as normas técnicas vigentes e as especificações do edital de licitação. O autor não se responsabiliza por eventuais alterações ou omissões durante a execução das obras. O projeto é de propriedade intelectual do autor e não pode ser reproduzido sem a devida autorização por escrito.

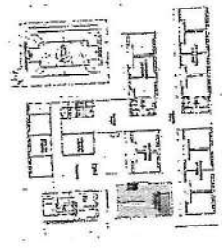

CRONOGRAMA DE REFERÊNCIA

PLANTA DE REUNIÕES (PROFESSORES)

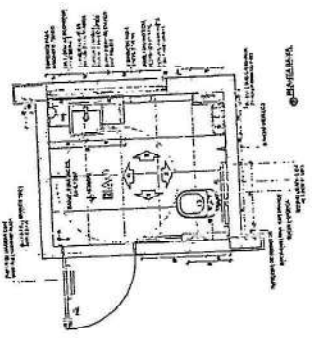
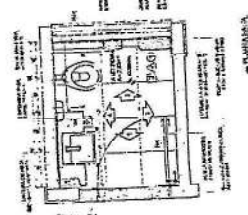
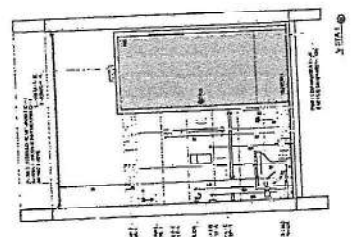
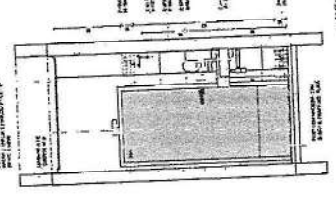
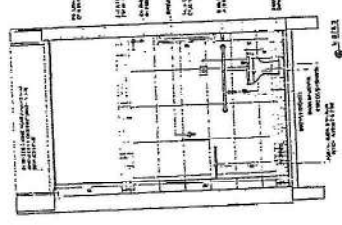
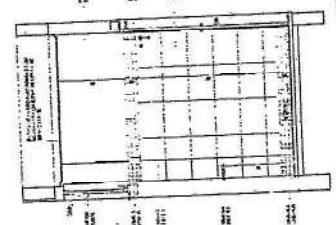
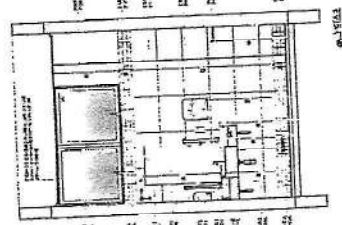
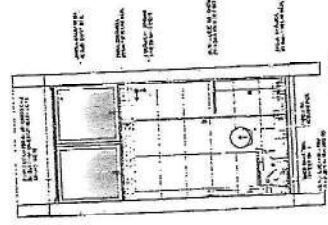
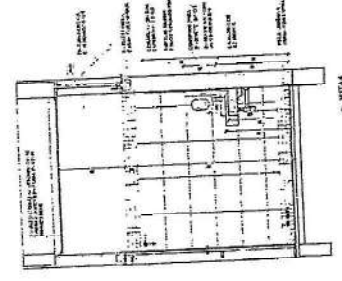
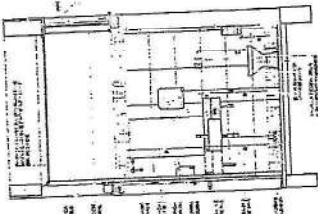
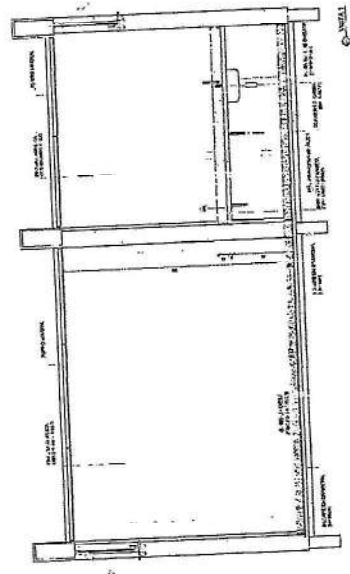
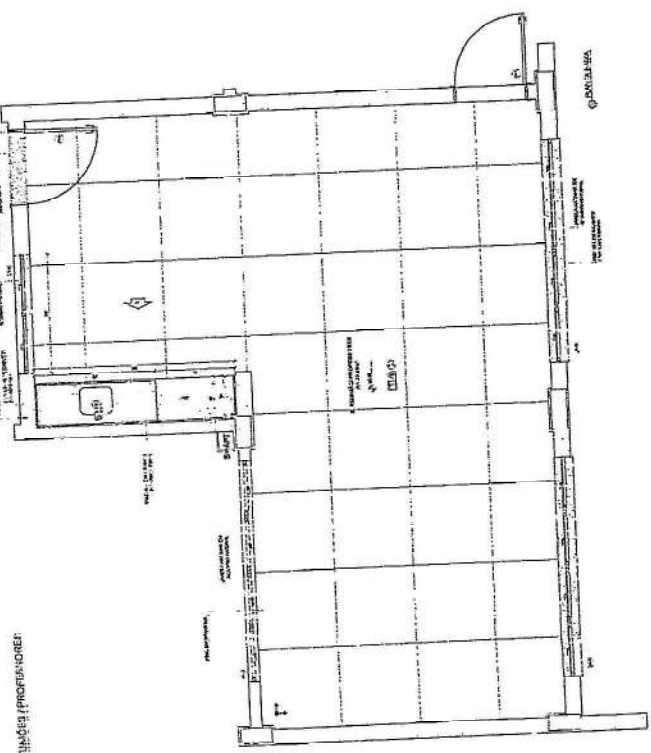

QUANTIDADE DE REUNIÕES

QUANTIDADE DE REUNIÕES

FINE FUNDOS DE INVESTIMENTO EM EDUCAÇÃO

PROJETO PAURÃO - FINE



ESCOLA 13 BALNE DE AULA - NOBREGO FERREZ
 PROJETO DE ARQUITETURA
 ARQUITETA: MARIANA FERREZ FERREZ
 RUA: RUA DA SERRA
 Nº: 100
 CEP: 52060-000
 RECIFE - PE

ARC

31062

NOME: VIVIANA DE FARIAS FERREIRA
 Nº: 1597
 Nº de Matrícula: 41682
 Nº de Inscrição: 1597
 Nº de Registro: 41682
 Nº de Identificação: 1597
 Nº de Matrícula: 41682
 Nº de Inscrição: 1597
 Nº de Registro: 41682
 Nº de Identificação: 1597

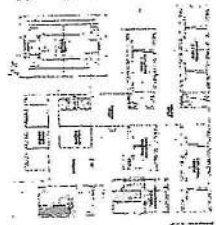

GRUPO DE REFERÊNCIA

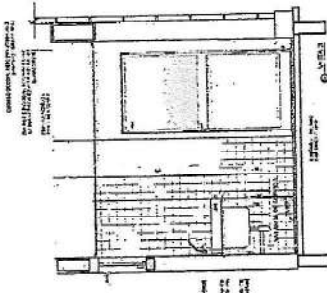
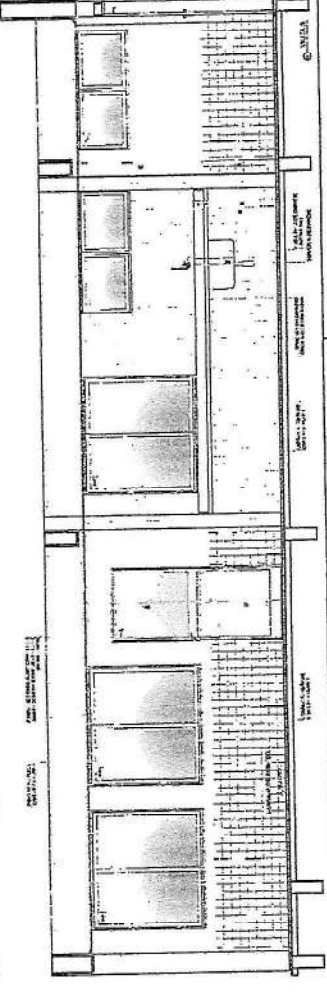
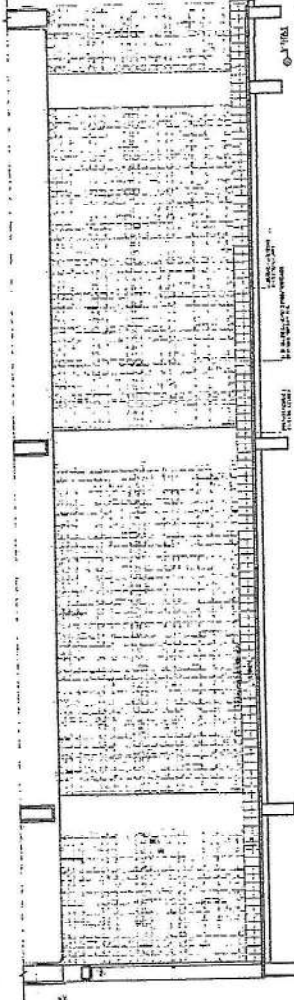
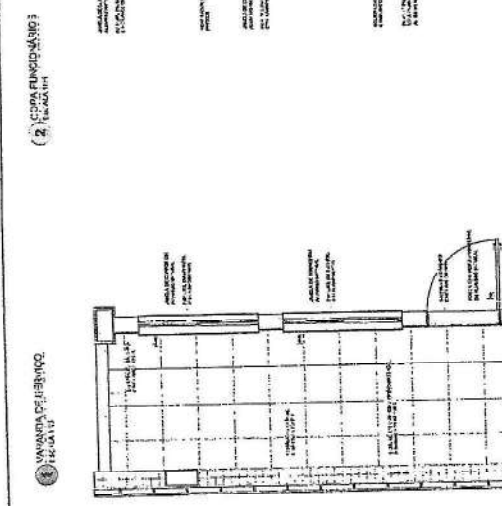
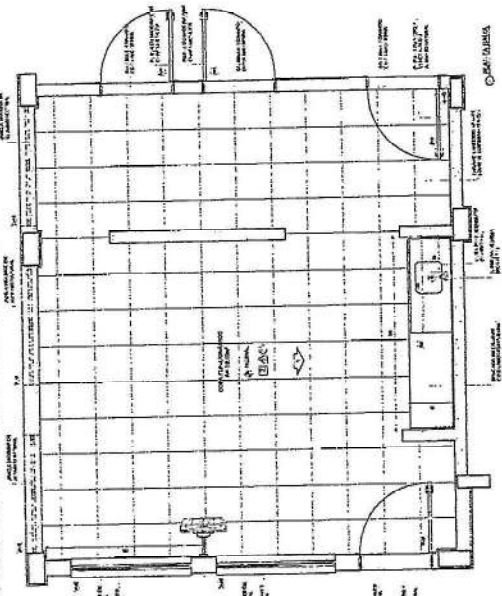
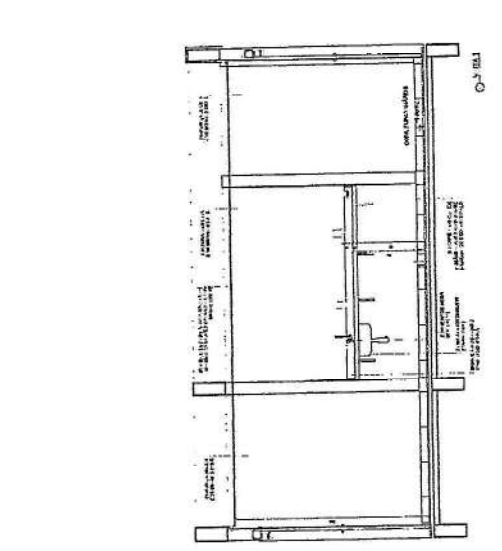

FINE
 FUNDACÃO INSTITUCIONAL DE EDUCAÇÃO
 PROJETO PADRÃO - FINE

MINISTÉRIO DA EDUCAÇÃO
 PROJETO PADRÃO - FINE



ESCOLA 13 SALAS DE AULA - MODELO TERREO
 PROJETO DE ARQUITETURA
 ANULAÇÃO LICITAÇÃO Nº 003/2011
 Nº DE LICITAÇÃO: 003/2011
 Nº DE MATRÍCULA: 41682

ARQ
 Nº DE MATRÍCULA: 41682

VERÔNICA ADESSINE
ARQUITETA

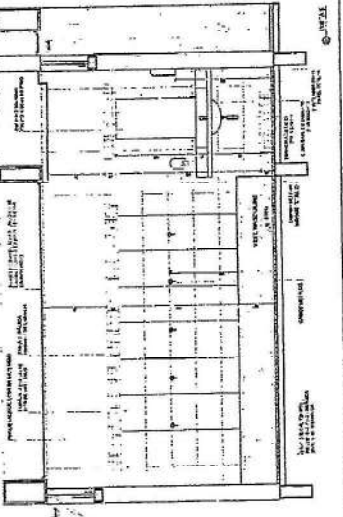
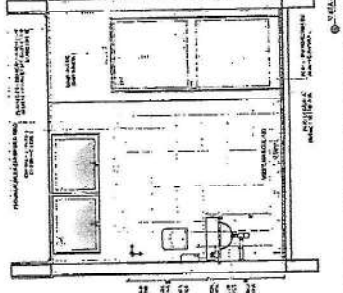
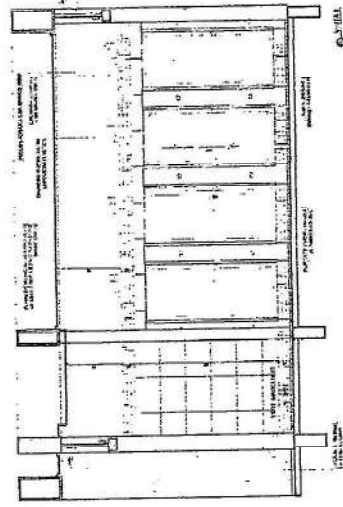
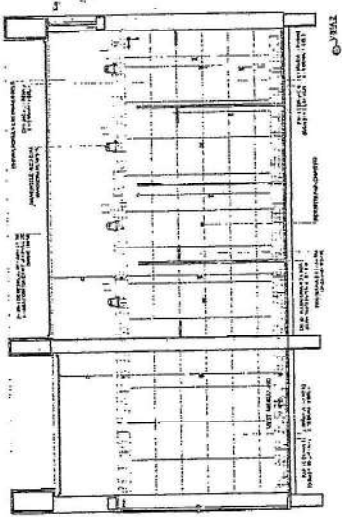
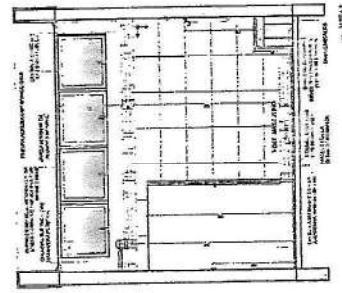
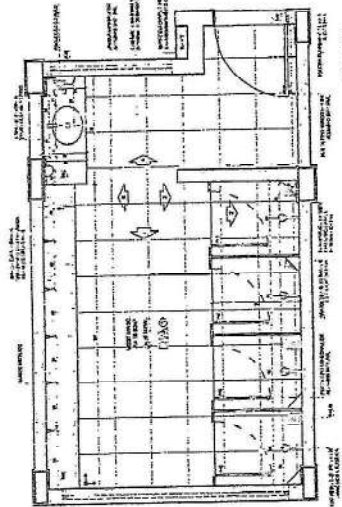
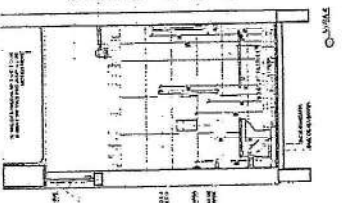
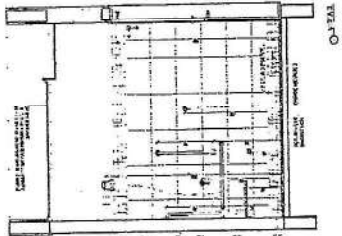
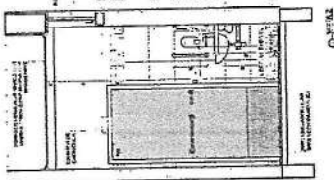
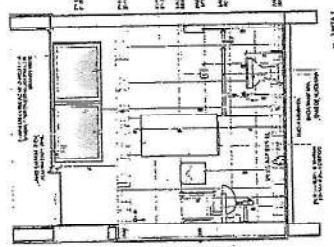
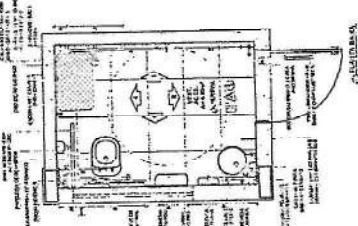

NOTA: O PROJETO DE ARQUITETURA É UM INSTRUMENTO TÉCNICO QUE TEM POR OBJETIVO A REALIZAÇÃO DE OBRAS DE CONSTRUÇÃO CIVIL. O PROJETO DE ARQUITETURA É UM INSTRUMENTO TÉCNICO QUE TEM POR OBJETIVO A REALIZAÇÃO DE OBRAS DE CONSTRUÇÃO CIVIL. O PROJETO DE ARQUITETURA É UM INSTRUMENTO TÉCNICO QUE TEM POR OBJETIVO A REALIZAÇÃO DE OBRAS DE CONSTRUÇÃO CIVIL.

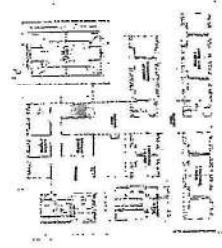

ARQUITETA VERÔNICA ADESSINE

VERÔNICA ADESSINE
ARQUITETA

<p>MINISTÉRIO DA EDUCAÇÃO</p> <p>PROJETO PADRÃO - FINDE</p>	
<p>COMISSÃO DE LICITAÇÃO</p> <p>1500</p> <p>Morada Nova - CE</p>	<p>ESCOLA ISABEL DE LIMA - MORADINHO TERREIRO</p> <p>PROJETO DE ARQUITETURA</p> <p>ARQ</p> <p>4412</p>

NOTA: Este projeto foi elaborado de acordo com as normas técnicas vigentes e sob a responsabilidade do profissional responsável. O autor não se responsabiliza por danos ou prejuízos decorrentes da utilização deste projeto sem a devida supervisão e aprovação técnica. Este projeto é propriedade intelectual do autor e não pode ser reproduzido ou utilizado sem a devida autorização por escrito.



CRONOGRAMA DE OBRAS

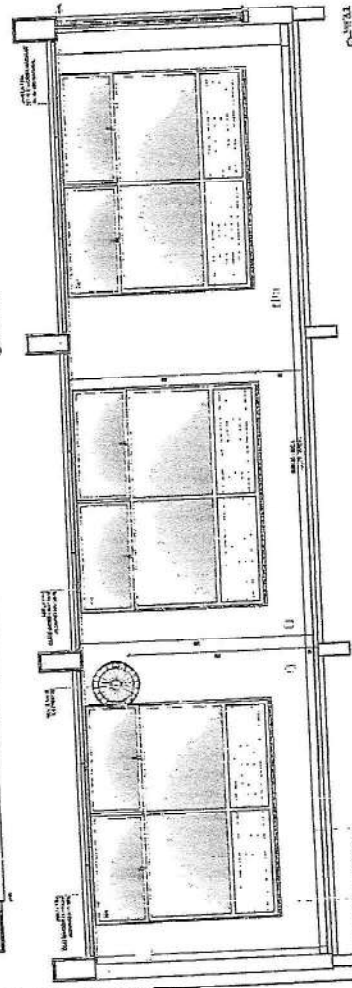
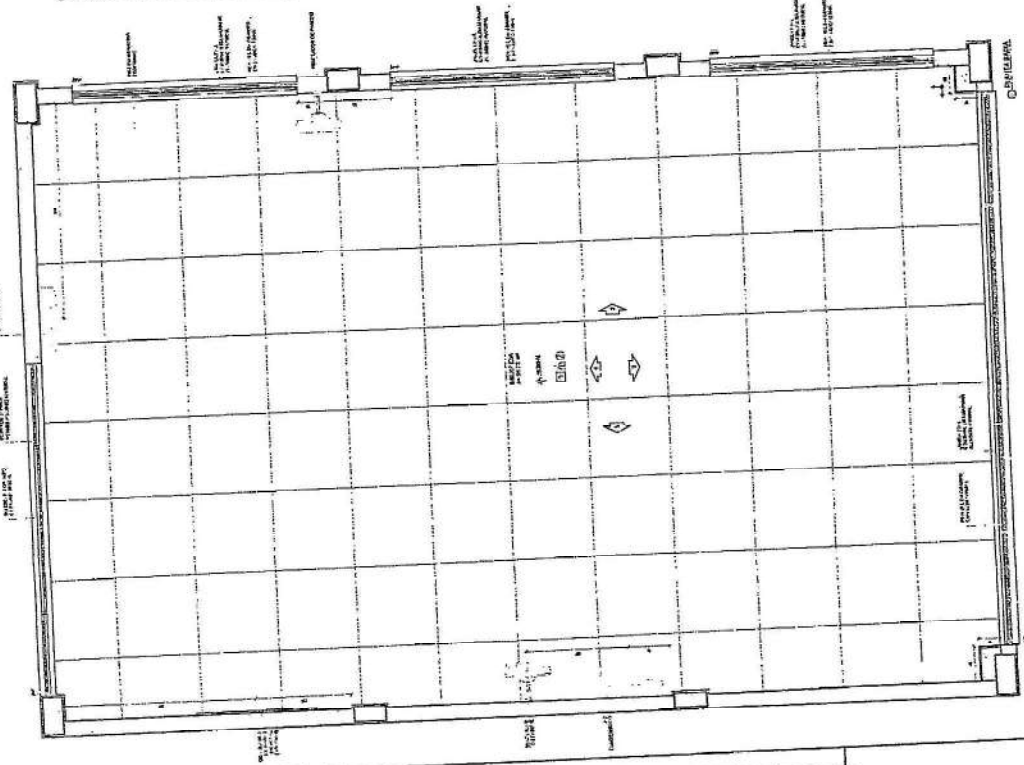
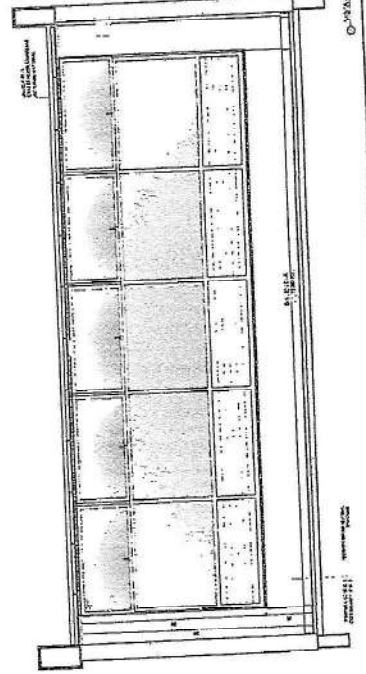
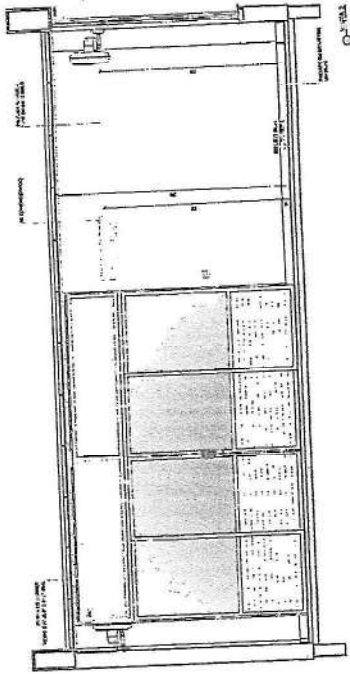
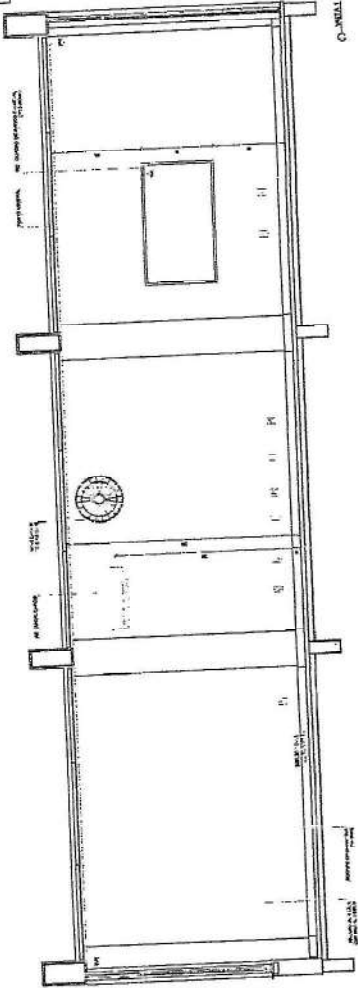

FINE - FUNDOS DE INVESTIMENTO EM INFRAESTRUTURA
 PROJETO PADRÃO - FINE
 COMISSÃO DE LICITAÇÃO
 1601
 Morada Nova - CE
 ESCOLA 13 SALAS DE AULA - MODELO TERREO
 PROJETO DE ARQUITETURA
 AF
 4/97

NOTA: Este projeto foi elaborado em conformidade com o Regulamento de Edificações do Município de Curitiba, atualizado em 2012, e com o Regulamento de Edificações do Estado do Paraná, atualizado em 2012. O projeto foi elaborado em conformidade com o Regulamento de Edificações do Município de Curitiba, atualizado em 2012, e com o Regulamento de Edificações do Estado do Paraná, atualizado em 2012.

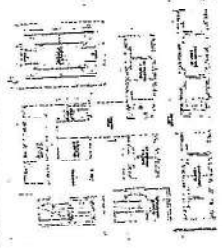

PROJETO REFERENCIAL

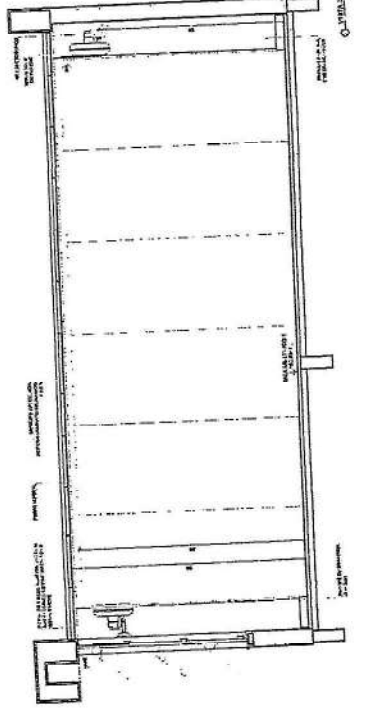
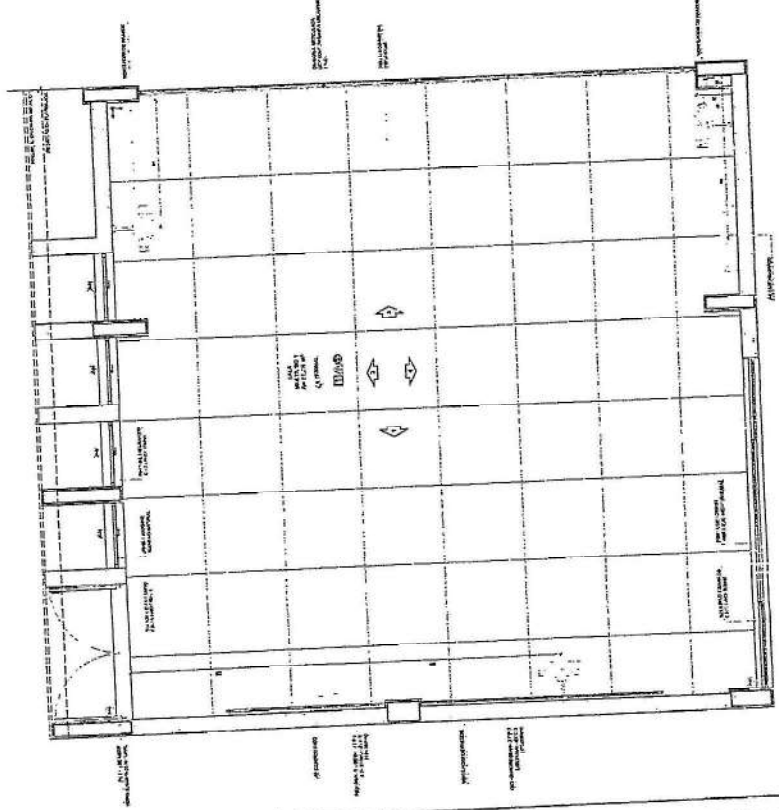
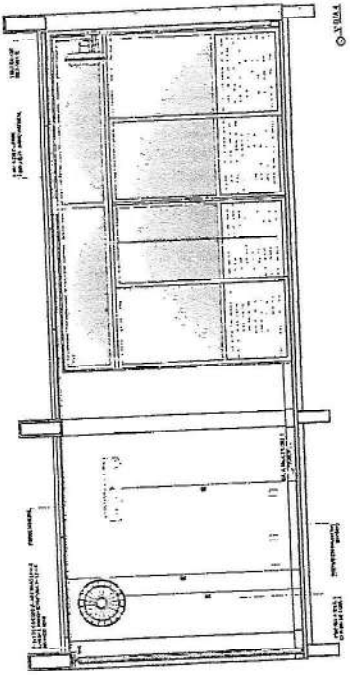
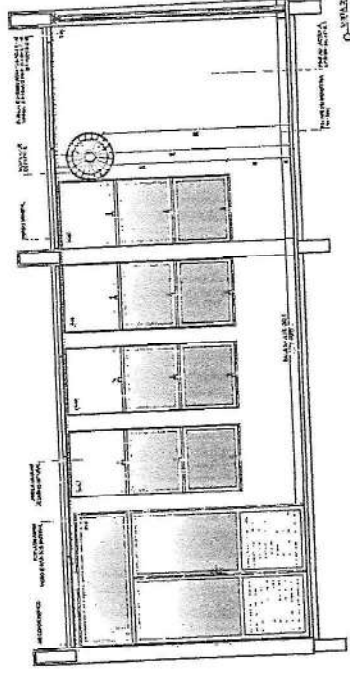
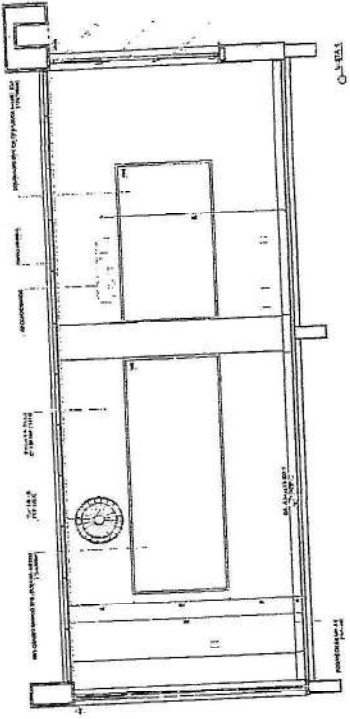

MINISTÉRIO DA EDUCAÇÃO
FND FUNDO NACIONAL DE DESENVOLVIMENTO DA EDUCAÇÃO
 PROJETO PADRÃO - FINE

ESCOLA 11 SALAS DE ALTA - MODELO TERREO
 PROJETO DE ARQUITETURA
 MAJ 83/2001

1602

Comissão de Licitação
 Muranda Nova - CR

PE

NOTA: Este projeto foi elaborado em conformidade com o Projeto Básico de Arquitetura aprovado pelo Conselho de Arquitetura e Urbanismo do Brasil (CAU/BR) em 15/05/2014, sob o nº 001/2014. O presente projeto é de caráter informativo e não constitui oferta de obra. O autor não se responsabiliza por eventuais alterações ou omissões. Este projeto foi elaborado em conformidade com o Projeto Básico de Arquitetura aprovado pelo Conselho de Arquitetura e Urbanismo do Brasil (CAU/BR) em 15/05/2014, sob o nº 001/2014. O presente projeto é de caráter informativo e não constitui oferta de obra. O autor não se responsabiliza por eventuais alterações ou omissões.

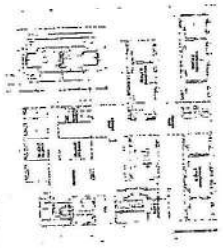

PROJETO DE REFERÊNCIA

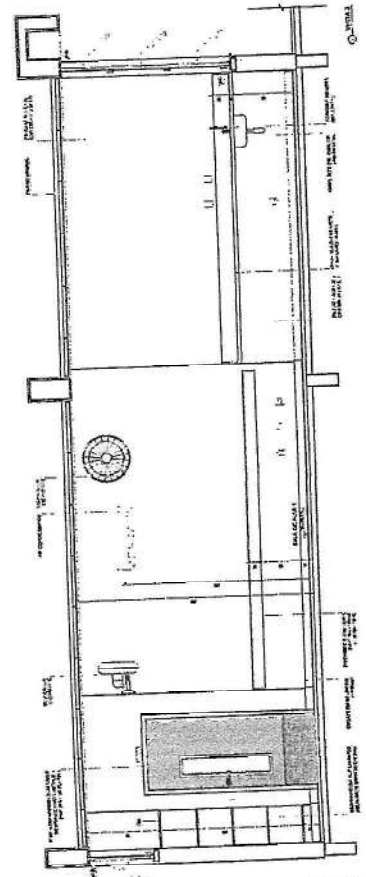
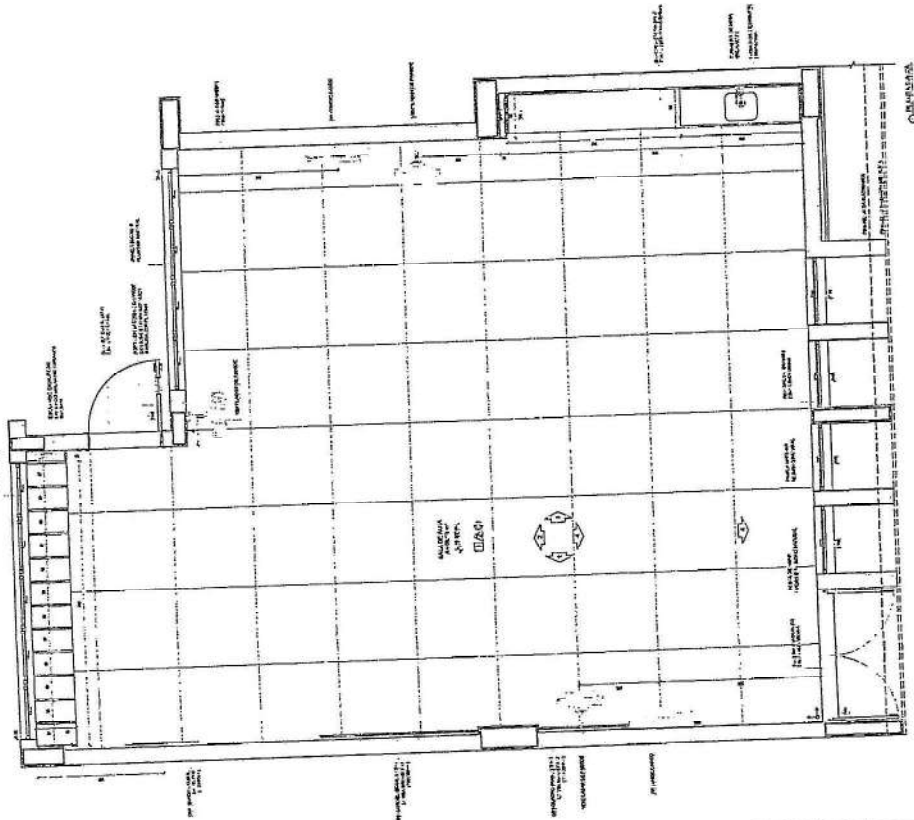
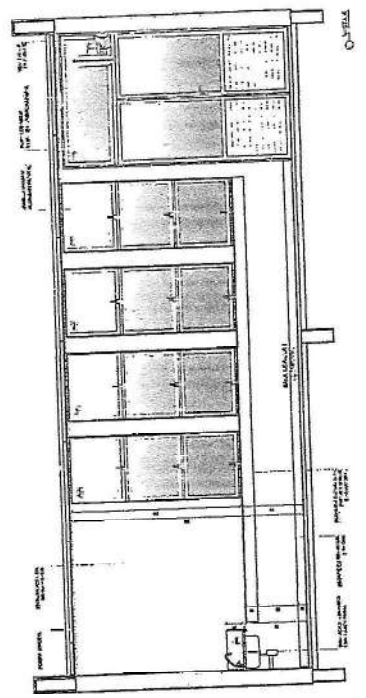
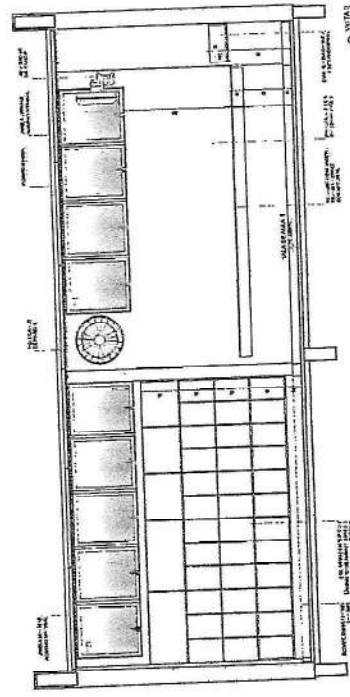
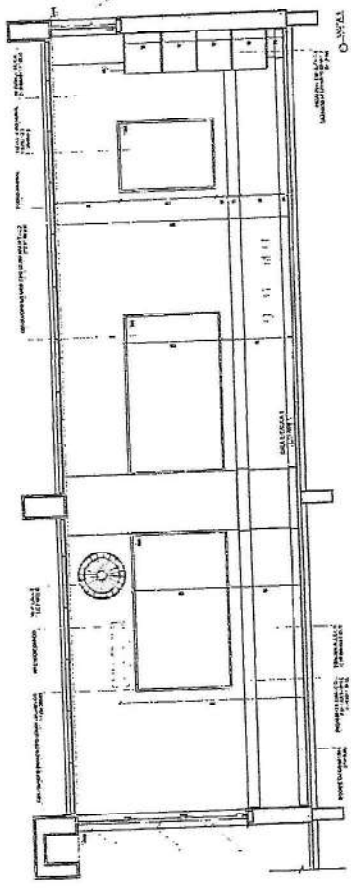

MINISTÉRIO DA EDUCAÇÃO
FUNDEP
PROJETO PADRÃO - FUNDE

COMISSÃO DE LICITAÇÃO
1603
Morada Nova

ESCOLA 1 SALAS DE AULA - MODELO TORREO
REQUISIÇÃO DE ARQUITETURA
ANEXO 3 RODOVIÁRIO 23
BALEIA ALBA

AR 47/8

(1) SANITARIO M E COVA 1021

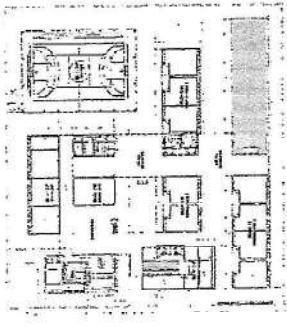
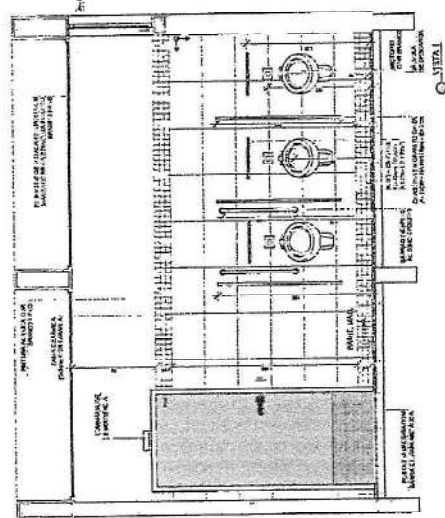
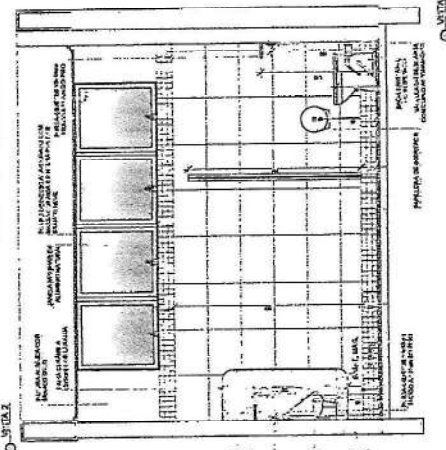
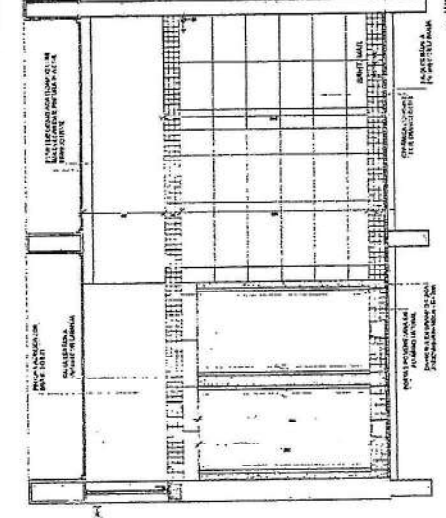
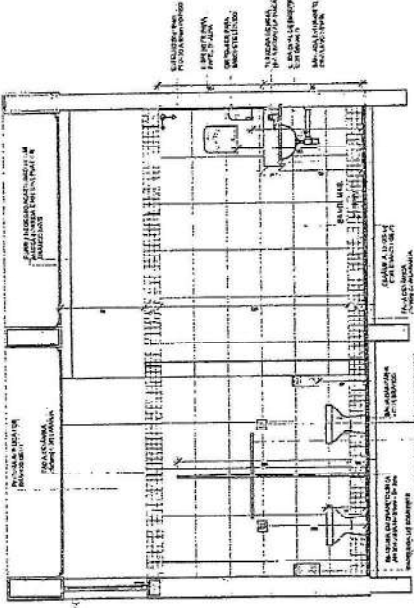
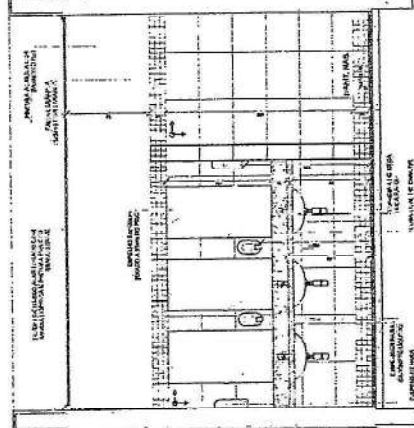
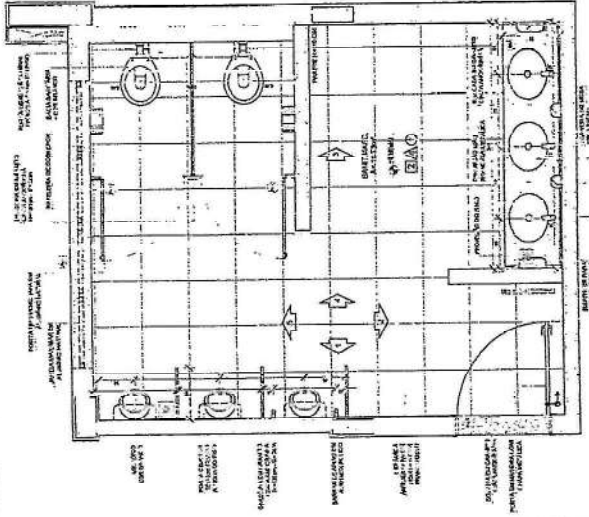

GRUPO DE REFERÊNCIA

NOTAS
 1. OBRAS DE RECONSTRUÇÃO DO SANITÁRIO M E COVA 1021.
 2. OBRAS DE RECONSTRUÇÃO DO SANITÁRIO M E COVA 1021.
 3. OBRAS DE RECONSTRUÇÃO DO SANITÁRIO M E COVA 1021.
 4. OBRAS DE RECONSTRUÇÃO DO SANITÁRIO M E COVA 1021.
 5. OBRAS DE RECONSTRUÇÃO DO SANITÁRIO M E COVA 1021.
 6. OBRAS DE RECONSTRUÇÃO DO SANITÁRIO M E COVA 1021.
 7. OBRAS DE RECONSTRUÇÃO DO SANITÁRIO M E COVA 1021.
 8. OBRAS DE RECONSTRUÇÃO DO SANITÁRIO M E COVA 1021.
 9. OBRAS DE RECONSTRUÇÃO DO SANITÁRIO M E COVA 1021.
 10. OBRAS DE RECONSTRUÇÃO DO SANITÁRIO M E COVA 1021.

Nº DATA DESCRIÇÃO	
CONTROLO DE ENVIAR	
FNDE Fundação Nacional do Desenvolvimento PROJETO PADRÃO - FNDE	
PROPOSTOR	
ENCOMENDADO	
MANEJO DE	
PROPOSTA Nº	
REF. Nº PROJETO	
DATA DO PROJETO	
DATA	
ESCOLA 13 SALAS DE AULA - MODELO TÉRREO PROJETO DE ARQUITETURA	
LOCAL: Condomínio Morada Nova-De Educacional	
ARQ	
Nº PROJETO: 52/52	

OSMANIR
Assinado de forma
digital por OSMANIR
CELESTINO DE
CELESTINO DE
MENDONCA
JUNIOR:02727
655380
Dados: 2025.04.11
08:59:14 -03'00'

NOTA: Este projeto foi desenvolvido em conformidade com as normas técnicas vigentes e as especificações do cliente. O autor não se responsabiliza por danos ou prejuízos decorrentes da utilização indevida ou não autorizada deste projeto. É permitida a reprodução parcial ou total deste documento, desde que citada a fonte e mantida a integridade do conteúdo. Este documento é propriedade intelectual do autor e não pode ser distribuído, copiado ou reproduzido sem a sua autorização prévia e por escrito. O autor se reserva o direito de alterar o conteúdo deste documento sem aviso prévio. Este documento não constitui oferta ou garantia de qualquer natureza. O autor não se responsabiliza por danos ou prejuízos decorrentes da utilização indevida ou não autorizada deste projeto. É permitida a reprodução parcial ou total deste documento, desde que citada a fonte e mantida a integridade do conteúdo. Este documento é propriedade intelectual do autor e não pode ser distribuído, copiado ou reproduzido sem a sua autorização prévia e por escrito. O autor se reserva o direito de alterar o conteúdo deste documento sem aviso prévio. Este documento não constitui oferta ou garantia de qualquer natureza.

ITEM	DESCRIÇÃO	QUANTIDADE	UNIDADE
1
2
3
4
5
6
7
8
9
10

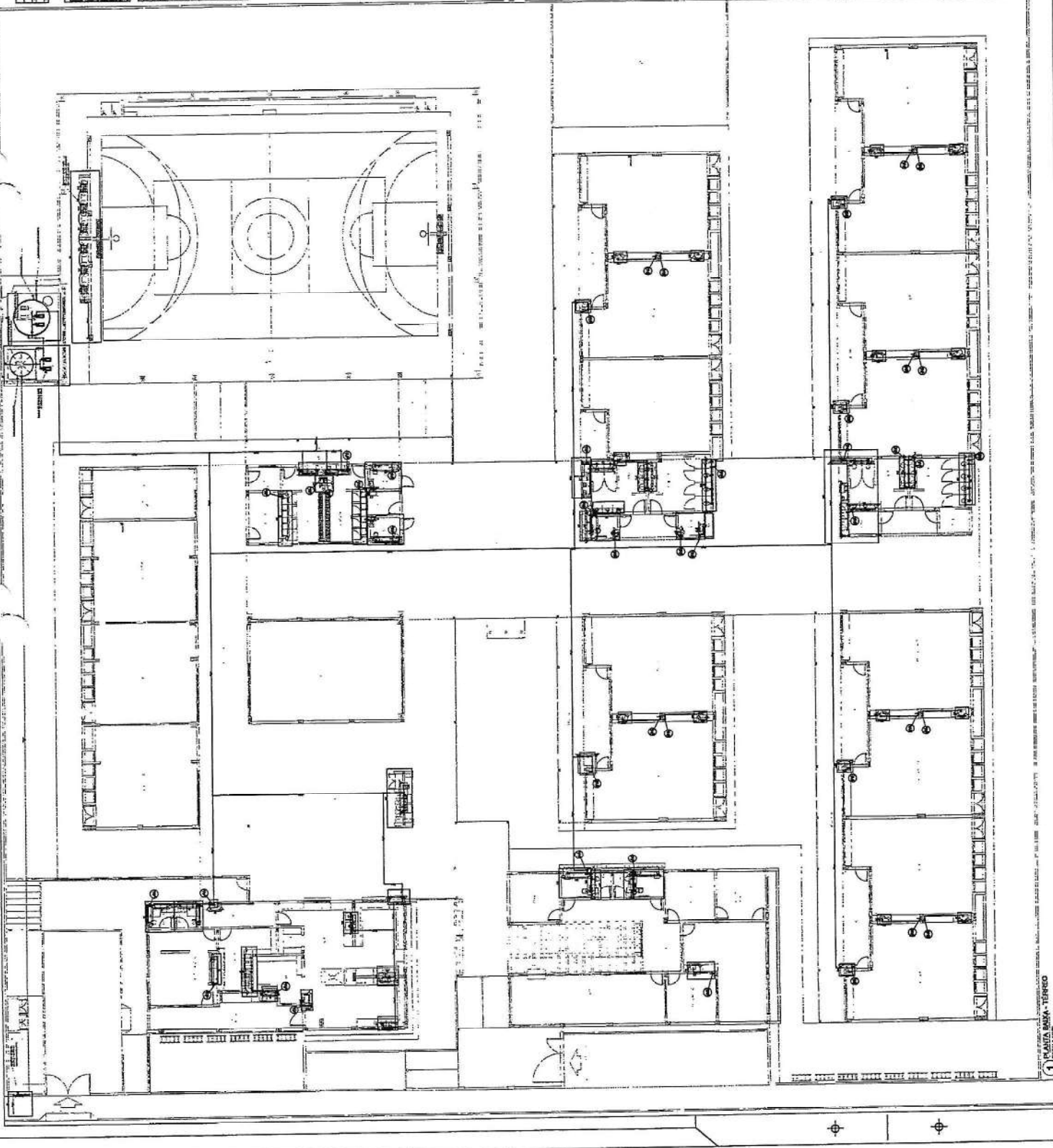

CONTEÚDO

FIDE Fundação de Iniciação Profissional

PROJETO PADRÃO - FIDE

COMISSÃO DE LICITAÇÃO

1609

Morada Nova - Ce

SECRETARIA DE ALTA ADMINISTRAÇÃO
INSTITUTO DE INSTALAÇÃO

DATA	DATA	DATA	DATA
DATA	DATA	DATA	DATA

HAG

01/05

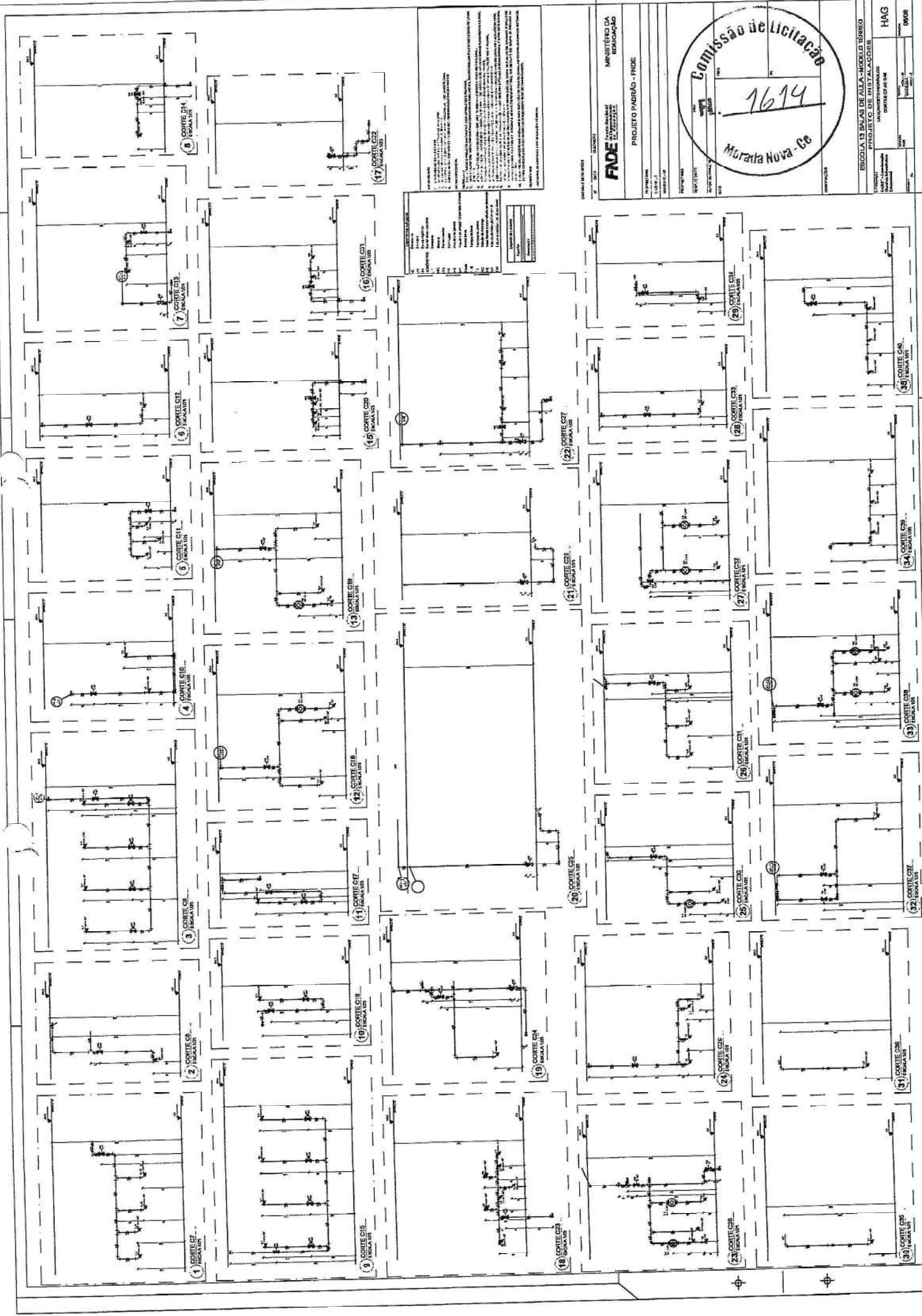

LEGENDA

1. TUBERIA DE 1/2" Ø
2. TUBERIA DE 3/4" Ø
3. TUBERIA DE 1" Ø
4. TUBERIA DE 1 1/2" Ø
5. TUBERIA DE 2" Ø
6. TUBERIA DE 2 1/2" Ø
7. TUBERIA DE 3" Ø
8. TUBERIA DE 4" Ø
9. TUBERIA DE 6" Ø
10. TUBERIA DE 8" Ø
11. TUBERIA DE 10" Ø
12. TUBERIA DE 12" Ø
13. TUBERIA DE 14" Ø
14. TUBERIA DE 16" Ø
15. TUBERIA DE 18" Ø
16. TUBERIA DE 20" Ø
17. TUBERIA DE 22" Ø
18. TUBERIA DE 24" Ø
19. TUBERIA DE 26" Ø
20. TUBERIA DE 28" Ø
21. TUBERIA DE 30" Ø
22. TUBERIA DE 32" Ø
23. TUBERIA DE 34" Ø
24. TUBERIA DE 36" Ø
25. TUBERIA DE 38" Ø
26. TUBERIA DE 40" Ø
27. TUBERIA DE 42" Ø
28. TUBERIA DE 44" Ø
29. TUBERIA DE 46" Ø
30. TUBERIA DE 48" Ø
31. TUBERIA DE 50" Ø
32. TUBERIA DE 52" Ø
33. TUBERIA DE 54" Ø
34. TUBERIA DE 56" Ø
35. TUBERIA DE 58" Ø
36. TUBERIA DE 60" Ø
37. TUBERIA DE 62" Ø
38. TUBERIA DE 64" Ø

NOTAS

1. OBRAS DE INSTALACAO DE TUBERIAS DE ACORDO COM O PROJETO DE INSTALACAO DE TUBERIAS.
2. OBRAS DE INSTALACAO DE TUBERIAS DE ACORDO COM O PROJETO DE INSTALACAO DE TUBERIAS.
3. OBRAS DE INSTALACAO DE TUBERIAS DE ACORDO COM O PROJETO DE INSTALACAO DE TUBERIAS.
4. OBRAS DE INSTALACAO DE TUBERIAS DE ACORDO COM O PROJETO DE INSTALACAO DE TUBERIAS.
5. OBRAS DE INSTALACAO DE TUBERIAS DE ACORDO COM O PROJETO DE INSTALACAO DE TUBERIAS.
6. OBRAS DE INSTALACAO DE TUBERIAS DE ACORDO COM O PROJETO DE INSTALACAO DE TUBERIAS.
7. OBRAS DE INSTALACAO DE TUBERIAS DE ACORDO COM O PROJETO DE INSTALACAO DE TUBERIAS.
8. OBRAS DE INSTALACAO DE TUBERIAS DE ACORDO COM O PROJETO DE INSTALACAO DE TUBERIAS.
9. OBRAS DE INSTALACAO DE TUBERIAS DE ACORDO COM O PROJETO DE INSTALACAO DE TUBERIAS.
10. OBRAS DE INSTALACAO DE TUBERIAS DE ACORDO COM O PROJETO DE INSTALACAO DE TUBERIAS.
11. OBRAS DE INSTALACAO DE TUBERIAS DE ACORDO COM O PROJETO DE INSTALACAO DE TUBERIAS.
12. OBRAS DE INSTALACAO DE TUBERIAS DE ACORDO COM O PROJETO DE INSTALACAO DE TUBERIAS.
13. OBRAS DE INSTALACAO DE TUBERIAS DE ACORDO COM O PROJETO DE INSTALACAO DE TUBERIAS.
14. OBRAS DE INSTALACAO DE TUBERIAS DE ACORDO COM O PROJETO DE INSTALACAO DE TUBERIAS.
15. OBRAS DE INSTALACAO DE TUBERIAS DE ACORDO COM O PROJETO DE INSTALACAO DE TUBERIAS.
16. OBRAS DE INSTALACAO DE TUBERIAS DE ACORDO COM O PROJETO DE INSTALACAO DE TUBERIAS.
17. OBRAS DE INSTALACAO DE TUBERIAS DE ACORDO COM O PROJETO DE INSTALACAO DE TUBERIAS.
18. OBRAS DE INSTALACAO DE TUBERIAS DE ACORDO COM O PROJETO DE INSTALACAO DE TUBERIAS.
19. OBRAS DE INSTALACAO DE TUBERIAS DE ACORDO COM O PROJETO DE INSTALACAO DE TUBERIAS.
20. OBRAS DE INSTALACAO DE TUBERIAS DE ACORDO COM O PROJETO DE INSTALACAO DE TUBERIAS.
21. OBRAS DE INSTALACAO DE TUBERIAS DE ACORDO COM O PROJETO DE INSTALACAO DE TUBERIAS.
22. OBRAS DE INSTALACAO DE TUBERIAS DE ACORDO COM O PROJETO DE INSTALACAO DE TUBERIAS.
23. OBRAS DE INSTALACAO DE TUBERIAS DE ACORDO COM O PROJETO DE INSTALACAO DE TUBERIAS.
24. OBRAS DE INSTALACAO DE TUBERIAS DE ACORDO COM O PROJETO DE INSTALACAO DE TUBERIAS.
25. OBRAS DE INSTALACAO DE TUBERIAS DE ACORDO COM O PROJETO DE INSTALACAO DE TUBERIAS.
26. OBRAS DE INSTALACAO DE TUBERIAS DE ACORDO COM O PROJETO DE INSTALACAO DE TUBERIAS.
27. OBRAS DE INSTALACAO DE TUBERIAS DE ACORDO COM O PROJETO DE INSTALACAO DE TUBERIAS.
28. OBRAS DE INSTALACAO DE TUBERIAS DE ACORDO COM O PROJETO DE INSTALACAO DE TUBERIAS.
29. OBRAS DE INSTALACAO DE TUBERIAS DE ACORDO COM O PROJETO DE INSTALACAO DE TUBERIAS.
30. OBRAS DE INSTALACAO DE TUBERIAS DE ACORDO COM O PROJETO DE INSTALACAO DE TUBERIAS.
31. OBRAS DE INSTALACAO DE TUBERIAS DE ACORDO COM O PROJETO DE INSTALACAO DE TUBERIAS.
32. OBRAS DE INSTALACAO DE TUBERIAS DE ACORDO COM O PROJETO DE INSTALACAO DE TUBERIAS.
33. OBRAS DE INSTALACAO DE TUBERIAS DE ACORDO COM O PROJETO DE INSTALACAO DE TUBERIAS.
34. OBRAS DE INSTALACAO DE TUBERIAS DE ACORDO COM O PROJETO DE INSTALACAO DE TUBERIAS.
35. OBRAS DE INSTALACAO DE TUBERIAS DE ACORDO COM O PROJETO DE INSTALACAO DE TUBERIAS.
36. OBRAS DE INSTALACAO DE TUBERIAS DE ACORDO COM O PROJETO DE INSTALACAO DE TUBERIAS.
37. OBRAS DE INSTALACAO DE TUBERIAS DE ACORDO COM O PROJETO DE INSTALACAO DE TUBERIAS.
38. OBRAS DE INSTALACAO DE TUBERIAS DE ACORDO COM O PROJETO DE INSTALACAO DE TUBERIAS.

MINISTERIO DA EDUCACAO

PROJETO PADRÃO - FINE

Comissão de Licitação

1614

Morata Nova - Ce

ESCOLA 13 SALAS DE ALTA-MODULO TERREO

PROJETO DE INSTALACOES

HAG

0008

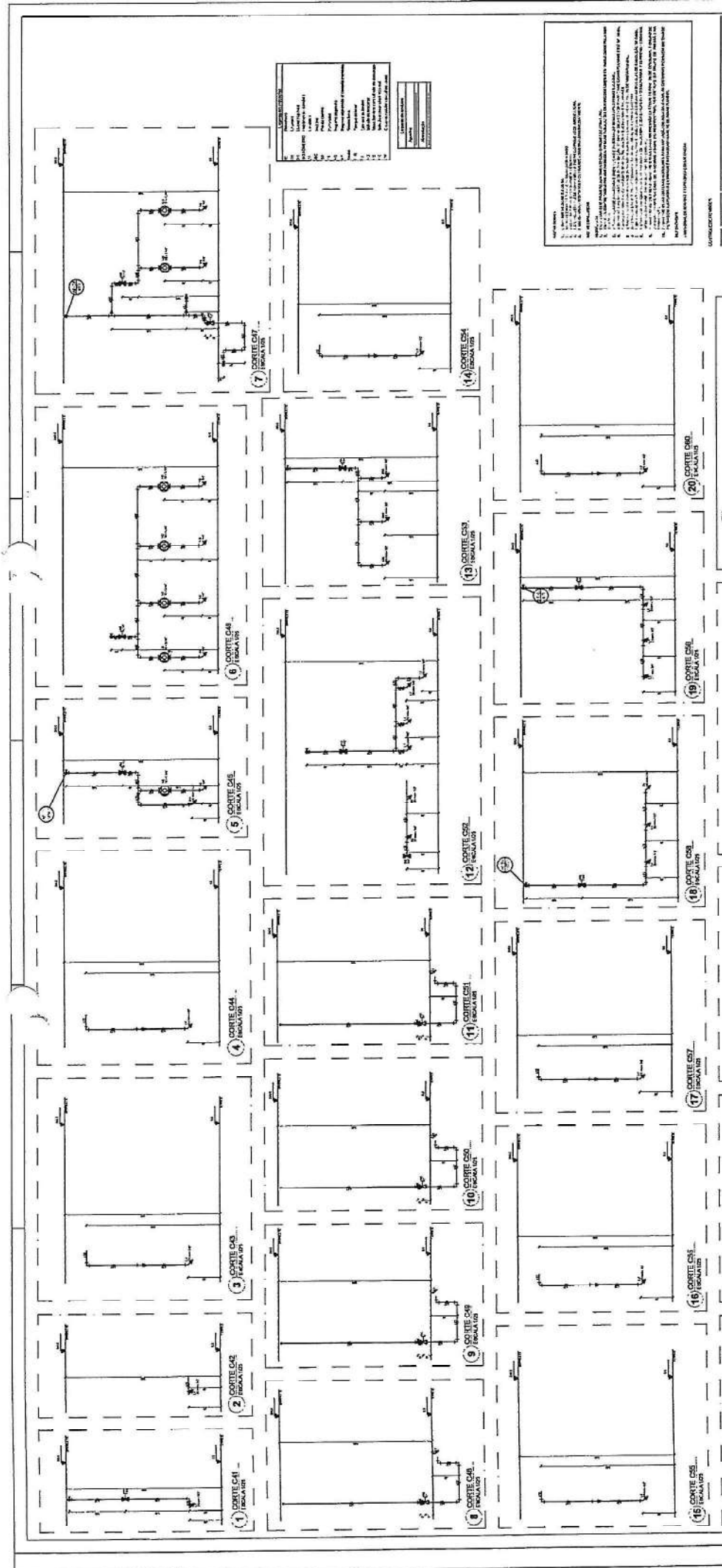

LEGENDA	
1	Alumínio
2	Alumínio
3	Alumínio
4	Alumínio
5	Alumínio
6	Alumínio
7	Alumínio
8	Alumínio
9	Alumínio
10	Alumínio
11	Alumínio
12	Alumínio
13	Alumínio
14	Alumínio
15	Alumínio
16	Alumínio
17	Alumínio
18	Alumínio
19	Alumínio
20	Alumínio
21	Alumínio
22	Alumínio
23	Alumínio
24	Alumínio
25	Alumínio

NOTAS:

1. OBRAS DE REFORMA E MELHORIA DO PATRIMÔNIO EXISTENTE.
2. OBRAS DE REFORMA E MELHORIA DO PATRIMÔNIO EXISTENTE.
3. OBRAS DE REFORMA E MELHORIA DO PATRIMÔNIO EXISTENTE.
4. OBRAS DE REFORMA E MELHORIA DO PATRIMÔNIO EXISTENTE.
5. OBRAS DE REFORMA E MELHORIA DO PATRIMÔNIO EXISTENTE.
6. OBRAS DE REFORMA E MELHORIA DO PATRIMÔNIO EXISTENTE.
7. OBRAS DE REFORMA E MELHORIA DO PATRIMÔNIO EXISTENTE.
8. OBRAS DE REFORMA E MELHORIA DO PATRIMÔNIO EXISTENTE.
9. OBRAS DE REFORMA E MELHORIA DO PATRIMÔNIO EXISTENTE.
10. OBRAS DE REFORMA E MELHORIA DO PATRIMÔNIO EXISTENTE.
11. OBRAS DE REFORMA E MELHORIA DO PATRIMÔNIO EXISTENTE.
12. OBRAS DE REFORMA E MELHORIA DO PATRIMÔNIO EXISTENTE.
13. OBRAS DE REFORMA E MELHORIA DO PATRIMÔNIO EXISTENTE.
14. OBRAS DE REFORMA E MELHORIA DO PATRIMÔNIO EXISTENTE.
15. OBRAS DE REFORMA E MELHORIA DO PATRIMÔNIO EXISTENTE.
16. OBRAS DE REFORMA E MELHORIA DO PATRIMÔNIO EXISTENTE.
17. OBRAS DE REFORMA E MELHORIA DO PATRIMÔNIO EXISTENTE.
18. OBRAS DE REFORMA E MELHORIA DO PATRIMÔNIO EXISTENTE.
19. OBRAS DE REFORMA E MELHORIA DO PATRIMÔNIO EXISTENTE.
20. OBRAS DE REFORMA E MELHORIA DO PATRIMÔNIO EXISTENTE.
21. OBRAS DE REFORMA E MELHORIA DO PATRIMÔNIO EXISTENTE.
22. OBRAS DE REFORMA E MELHORIA DO PATRIMÔNIO EXISTENTE.
23. OBRAS DE REFORMA E MELHORIA DO PATRIMÔNIO EXISTENTE.
24. OBRAS DE REFORMA E MELHORIA DO PATRIMÔNIO EXISTENTE.
25. OBRAS DE REFORMA E MELHORIA DO PATRIMÔNIO EXISTENTE.

FADE - FUNDAÇÃO DE APOIO DA EDUCAÇÃO

MINISTÉRIO DA EDUCAÇÃO

PROJETO PADRÃO - FINE

Comissão de Licitação

1615

Estado de Pernambuco

Recife - PE

ERCOLA 13 SALAS DE AULA - NÍVEL INÍCIO

PROJETO DE INSTALAÇÕES

UNIVERSIDADE FEDERAL DE PERNAMBUCO

CORTES CAI FECHA TÍTULO

HIDR

0708

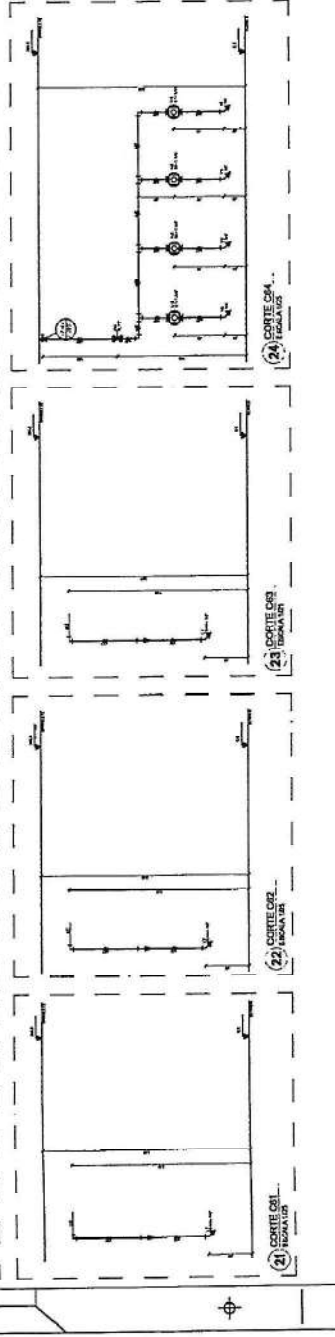
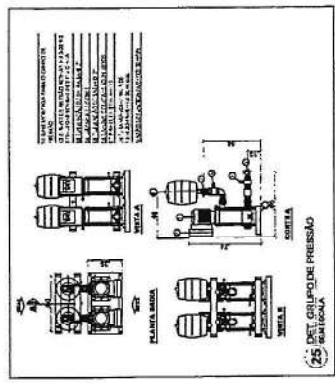

- NOTAS GERAIS**
1. CONTINER MECANICO EM VITRA, COM MOTOR ELÉTRICO.
 2. ALE COM 200MM DE ALARGAMENTO.
 3. ALE COM 200MM DE ALARGAMENTO.
 4. PARA GARANTIR A DURABILIDADE, UTILIZAR MATERIAL DE QUALIDADE.
- NOTAS ESPECÍFICAS**
1. ALE COM 200MM DE ALARGAMENTO.
 2. ALE COM 200MM DE ALARGAMENTO.
 3. ALE COM 200MM DE ALARGAMENTO.
 4. ALE COM 200MM DE ALARGAMENTO.
 5. ALE COM 200MM DE ALARGAMENTO.
 6. ALE COM 200MM DE ALARGAMENTO.
 7. ALE COM 200MM DE ALARGAMENTO.
 8. ALE COM 200MM DE ALARGAMENTO.
 9. ALE COM 200MM DE ALARGAMENTO.
 10. ALE COM 200MM DE ALARGAMENTO.
 11. ALE COM 200MM DE ALARGAMENTO.
 12. ALE COM 200MM DE ALARGAMENTO.
 13. ALE COM 200MM DE ALARGAMENTO.
 14. ALE COM 200MM DE ALARGAMENTO.
 15. ALE COM 200MM DE ALARGAMENTO.
 16. ALE COM 200MM DE ALARGAMENTO.

CONTINER DE INSTALAÇÃO

1. ALE COM 200MM DE ALARGAMENTO.

2. ALE COM 200MM DE ALARGAMENTO.

3. ALE COM 200MM DE ALARGAMENTO.

4. ALE COM 200MM DE ALARGAMENTO.

5. ALE COM 200MM DE ALARGAMENTO.

6. ALE COM 200MM DE ALARGAMENTO.

7. ALE COM 200MM DE ALARGAMENTO.

8. ALE COM 200MM DE ALARGAMENTO.

9. ALE COM 200MM DE ALARGAMENTO.

10. ALE COM 200MM DE ALARGAMENTO.

11. ALE COM 200MM DE ALARGAMENTO.

12. ALE COM 200MM DE ALARGAMENTO.

13. ALE COM 200MM DE ALARGAMENTO.

14. ALE COM 200MM DE ALARGAMENTO.

15. ALE COM 200MM DE ALARGAMENTO.

16. ALE COM 200MM DE ALARGAMENTO.

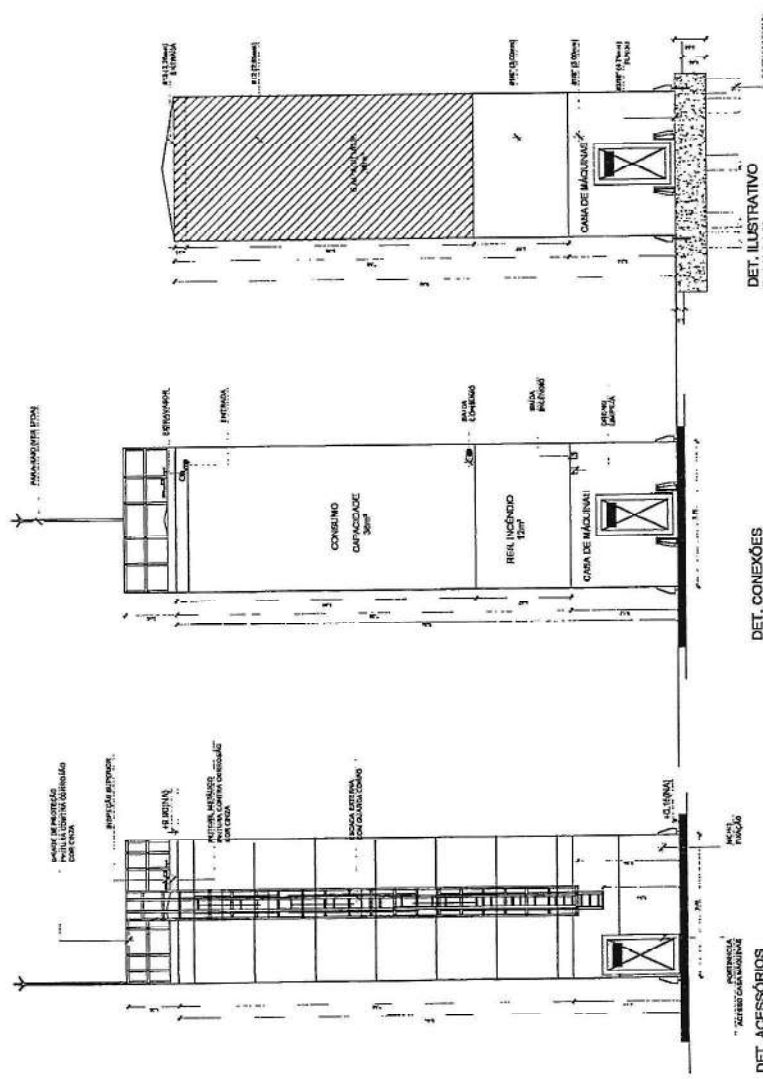
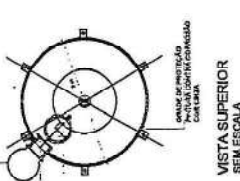

DET. CONEXÕES ESCALA 1:50

DET. ILUSTRATIVO ESCALA 1:50

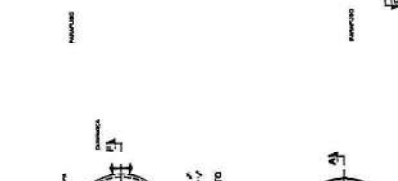
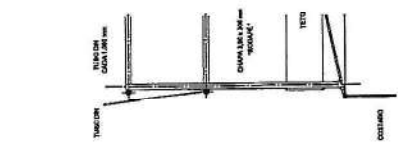

GRANDE DE PROTEÇÃO ESCADA

GRANDE DE PROTEÇÃO ESCADA

ALTERNATIVA ESCADA

ALTERNATIVA ESCADA

ALTERNATIVA ESCADA

ALTERNATIVA ESCADA

FNDE Fundação Nacional de Desenvolvimento

MINISTÉRIO DA EDUCAÇÃO

PROJETO PADRÃO - FNDE

PROPRIETÁRIO: _____

FEITA TÉCNICO: _____

AUTOR DO PROJETO: _____

DATA: _____

COMISSÃO DE LICITAÇÃO

FL. 1676

Morada Nova - Ce

ESCOLA 13 SALAS DE AULA - MODELO TERREO

PROJETO DE INSTALAÇÕES

LANÇAMENTO HIDRÁULICO

DETALHAMENTO DO RESERVATÓRIO

HIDR

08/08

