



GOVERNO MUNICIPAL
QUIXERÉ – ADM “Somos Todos Quixeré”



ANEXO III - PROJETO TÉCNICO DE ENGENHARIA



Conselho Regional de Engenharia e Agronomia do Ceará

INICIAL

1. Responsável Técnico

MÁRCIO JOSÉ LIMA DE OLIVEIRA

Título profissional: ENGENHEIRO CIVIL

RNP: 0621499021

Registro: 366538CE

Empresa contratada: INNOVE CONSTRUÇÕES E ENGENHARIA LTDA ME

Registro : 0010561838-CE

2. Dados do Contrato

Contratante: FUNDO MUNICIPAL DE SAUDE DE QUIXERE

CPF/CNPJ: 11.910.265/0001-43

RUA PADRE ZACARIAS

Nº: 332

Complemento:

Bairro: CENTRO

Cidade: QUIXERÉ

UF: CE

CEP: 62920000

Contrato: Não especificado

Celebrado em:

Valor: R\$ 600,00

Tipo de contratante: Pessoa Jurídica de Direito Público

Ação Institucional: NENHUMA - NÃO OPTANTE

3. Dados da Obra/Serviço

RUA ADOQUE COSTA

Nº: S/N

Complemento:

Bairro: PONTAL

Cidade: QUIXERÉ

UF: CE

CEP: 62920000

Data de Início: 17/11/2025

Previsão de término: 31/12/2025

Coordenadas Geográficas: -5.071351, -37.983225

Finalidade: Saúde

Código: Não Especificado

Proprietário: FUNDO MUNICIPAL DE SAUDE DE QUIXERE

CPF/CNPJ: 11.910.265/0001-43

4. Atividade Técnica

	Quantidade	Unidade
14 - Elaboração		
35 - Elaboração de orçamento > CONSTRUÇÃO CIVIL > EDIFICAÇÕES > DE EDIFICAÇÃO > #1.1.1.1 - DE ALVENARIA	389,78	m2
35 - Elaboração de orçamento > ESTRUTURAS > ESTRUTURAS DE CONCRETO E ARGAMASSA ARMADA > #2.1.1 - DE ESTRUTURA DE CONCRETO ARMADO	389,78	m2
35 - Elaboração de orçamento > ELETROTÉCNICA > INSTALAÇÕES ELÉTRICAS > DE LIGAÇÃO INDIVIDUAL DE REDE DE ENERGIA > #11.10.10.1 - EM BAIXA TENSÃO PARA FINS RESIDENCIAIS	389,78	m2
35 - Elaboração de orçamento > CONSTRUÇÃO CIVIL > INSTALAÇÕES HIDROSSANITÁRIAS > #1.4.1 - DE SISTEMA DE ÁGUA POTÁVEL	389,78	m2
35 - Elaboração de orçamento > CONSTRUÇÃO CIVIL > INSTALAÇÕES HIDROSSANITÁRIAS > #1.4.3 - DE INSTALAÇÃO DE SISTEMA DE ESGOTO SANITÁRIO	389,78	m2
80 - Projeto > CONSTRUÇÃO CIVIL > EDIFICAÇÕES > DE EDIFICAÇÃO > #1.1.1.1 - DE ALVENARIA	389,78	m2
80 - Projeto > TOPOGRAFIA > LEVANTAMENTOS TOPOGRÁFICOS BÁSICOS > DE LEVANTAMENTO TOPOGRÁFICO > #33.1.1.1 - PLANIMÉTRICO	389,78	m2

Após a conclusão das atividades técnicas o profissional deve proceder a baixa desta ART

5. Observações

ELABORAÇÃO DE PROJETO DE IMPLANTAÇÃO E ORÇAMENTO DA UNIDADE BÁSICA DE SAÚDE PORTE 1 - UBS - RUA ADOQUE COSTA, S/N - BAIRRO PONTAL/ ZONA URBANA - NO MUNICÍPIO DE QUIXERE/CE

6. Declarações

- Declaro que estou cumprindo as regras de acessibilidade previstas nas normas técnicas da ABNT, na legislação específica e no decreto n. 5296/2004.

7. Entidade de Classe

NENHUMA - NÃO OPTANTE





**Anotação de Responsabilidade Técnica - ART
Lei nº 6.496, de 7 de dezembro de 1977**

CREA-CE

**ART OBRA / SER
Nº CE20251791**



Conselho Regional de Engenharia e Agronomia do Ceará

INICIAL



Documento assinado digitalmente
SOCORRO EMANUELA NERY DUARTE RODRIGUI
Data: 29/12/2025 15:52:24-0300
Verifique em <https://validar.iti.gov.br>



Documento assinado eletronicamente
com credenciais de login e senha
MÁRCIO JOSÉ LIMA DE OLIVEIRA
RNP: 0621499021
Data: 29/12/2025 13:31:02

8. Assinaturas

Declaro serem verdadeiras as informações acima

_____, _____ de _____ de _____
Local data

MÁRCIO JOSÉ LIMA DE OLIVEIRA - CPF: 080.409.683-05

FUNDO MUNICIPAL DE SAUDE DE QUIXERE - CNPJ: 11.910.265/0001-43

9. Informações

* A ART é válida somente quando quitada, mediante apresentação do comprovante do pagamento ou conferência no site do Crea.

10. Valor

Valor da ART: **R\$ 103,03** Registrada em: **23/12/2025** Valor pago: **R\$ 103,03** Nosso Número: **8218437629**

A autenticidade desta ART pode ser verificada em: <https://crea-ce.sitac.com.br/publico/>, com a chave: dd97x
Impresso em: 29/12/2025 às 13:31:02 por: , ip: 177.37.241.100





1. RESPONSÁVEL TÉCNICO

Nome Civil/Social: MIRELA PILON PESSATTI
Título Profissional: Arquiteto(a) e Urbanista

CPF: 175.XXX.XXX-06
Nº do Registro: 000A256692

2. DETALHES DO RRT

Nº do RRT: SI14590109I00CT001
Data de Cadastro: 05/08/2024
Data de Registro: 05/08/2024

Modalidade: RRT SIMPLES
Forma de Registro: INICIAL
Forma de Participação: EQUIPE

2.1 Valor do RRT

Valor do RRT: R\$119,61

Boleto nº 20712307

Pago em: 05/08/2024

2.2 Equipe Técnica

Nome Civil/Social	CPF	RRT Vinculado	Tipo de Vínculo
MIRELA PILON PESSATTI	175.XXX.XXX-06	14590109	Principal
VICTÓRIA ANGELI CAPOVILLA	420.XXX.XXX-60	Não Registrado	Indicado
LEONARDO MEGIATO PEREIRA DOS SANTOS	464.XXX.XXX-07	Não Registrado	Indicado

3. DADOS DO SERVIÇO/CONTRATANTE

3.1 Serviço 001

Contratante: Secretaria de Atenção Primária à Saúde
Tipo: Pessoa Jurídica de Direito Público
Valor do Serviço/Honorários: R\$0,00

CPF/CNPJ: 00.XXX.XXX/0108-14
Data de Início: 05/08/2024
Data de Previsão de Término: 31/10/2024

3.1.1 Endereço da Obra/Serviço

País: Brasil
Tipo Logradouro: ESPLANADA
Logradouro: ESPLANADA DOS MINISTÉRIOS BLOCO G
Bairro: ZONA CÍVICO-ADMINISTRATIVA

CEP: 70058900
Nº: G
Complemento:
Cidade/UF: BRASÍLIA/DF

3.1.2 Atividade(s) Técnica(s)

Grupo: PROJETO
Atividade: 1.1.2 - Projeto arquitetônico

Quantidade: 389,78
Unidade: metro quadrado

3.1.3 Tipologia

Tipologia: Hospitalar

3.1.4 Descrição da Obra/Serviço

Projeto Arquitetônico de Referência para UBS.



3.1.5 Declaração de Acessibilidade

Declaro o atendimento às regras de acessibilidade previstas em legislação e em normas técnicas pertinentes para as edificações abertas ao público, de uso público ou privativas de uso coletivo, conforme § 1º do art. 56 da Lei nº 13146, de 06 de julho de 2015.

4. RRT VINCULADO POR FORMA DE REGISTRO

Nº do RRT	Contratante	Forma de Registro	Data de Registro
SI14590109I00CT001	Secretaria de Atenção Primária à Saúde	INICIAL	05/08/2024

5. DECLARAÇÃO DE VERACIDADE

Declaro para os devidos fins de direitos e obrigações, sob as penas previstas na legislação vigente, que as informações cadastradas neste RRT são verdadeiras e de minha responsabilidade técnica e civil.

6. ASSINATURA ELETRÔNICA

Documento assinado eletronicamente por meio do SICCAU do arquiteto(a) e urbanista MIRELA PILON PESSATTI, registro CAU nº 000A256692, na data e hora: 05/08/2024 16:01:46, com o uso de login e de senha. O **CPF/CNPJ** está oculto visando proteger os direitos fundamentais de liberdade, privacidade e o livre desenvolvimento da personalidade da pessoa natural (**LGPD**).





Conselho Regional de Engenharia e Agronomia de Minas Gerais

INICIAL

1. Responsável Técnico

RODRIGO SANTOS GONCALVES

Título profissional: ENGENHEIRO MECÂNICO

RNP: 1406247863

Registro: MG0000105693D MG

2. Dados do Contrato

Contratante: SECRETARIA DE ATENCAO ESPECIALIZADA A SAUDE

ESPLANADA ESPLANADA DOS MINISTÉRIOS BLOCO G

Complemento: MINISTÉRIOS

Cidade: BRASÍLIA

Bairro: CENTRO

UF: DF

CPF/CNPJ: 00.394.544/0109-03

Nº: BLOCO G

CEP: 70058900

Contrato: Não especificado

Celebrado em: 01/07/2024

Valor: R\$ 1.000,00

Tipo de contratante: Pessoa Juridica de Direito Público

Ação Institucional: Outros

3. Dados da Obra/Serviço

ESPLANADA ESPLANADA DOS MINISTÉRIOS BLOCO G

Complemento: MINISTÉRIOS

Cidade: BRASÍLIA

Data de Início: 08/07/2024

Previsão de término: 09/08/2024

Finalidade: HOSPITALAR

Proprietário: SECRETARIA DE ATENCAO ESPECIALIZADA A SAUDE

Bairro: ZONA CÍVICO-ADMINISTRATIVA

UF: DF

Coordenadas Geográficas: 0, 0

Código: Não Especificado

Nº: BLOCO G

CEP: 70058900

CPF/CNPJ: 00.394.544/0109-03

4. Atividade Técnica

14 - Elaboração

80 - Projeto > MECÂNICA > SISTEMAS TÉRMICOS > DE SISTEMAS TÉRMICOS > #16.2.1.4 - DE
CONDICIONAMENTO DE AR

80 - Projeto > MECÂNICA > SISTEMAS TÉRMICOS > DE SISTEMAS TÉRMICOS > #16.2.1.6 - DE
VENTILAÇÃO

Quantidade

398,80

398,80

Unidade

m²

m²

Após a conclusão das atividades técnicas o profissional deve proceder a baixa desta ART

5. Observações

Projeto de referência para Climatização de Unidade Básica de Saúde, com potência de 19TR em expansão direta e ventilação forçada para exaustão e renovação do ar.

6. Declarações

- Declaro estar ciente de que devo cumprir as regras de acessibilidade previstas nas normas técnicas da ABNT, na legislação específica e no decreto n. 5296/2004.

- Declaro, nos termos da Lei Federal nº 13.709, de 14 de agosto de 2018 - Lei Geral de Proteção de Dados Pessoais (LGPD), que estou ciente de que meus dados pessoais e eventuais documentos por mim apresentados nesta solicitação serão utilizados conforme a Política de Privacidade do CREA-MG, que encontra-se à disposição no seguinte endereço eletrônico: <https://www.crea-mg.org.br/transparencia/lgpd/politica-privacidade-dados>. Em caso de cadastro de ART para PESSOA FÍSICA, declaro que informei ao CONTRATANTE e ao PROPRIETÁRIO que para a emissão desta ART é necessário cadastrar nos sistemas do CREA-MG, em campos específicos, os seguintes dados pessoais: nome, CPF e endereço. Por fim, declaro que estou ciente que é proibida a inserção de qualquer dado pessoal no campo "observação" da ART, seja meu ou de terceiros.

- Declaro, nos termos da Lei Federal nº 13.709, de 14 de agosto de 2018 - Lei Geral de Proteção de Dados Pessoais (LGPD), que estou ciente de que não posso compartilhar a ART com terceiros sem o devido consentimento do contratante e/ou do(a) proprietário(a), exceto para cumprimento de dever legal.

7. Entidade de Classe

ASSENG - Associação dos Engenheiros de Uberlândia

RODRIGO SANTOS

GONCALVES:04479936661

Assinado de forma digital por RODRIGO
SANTOS GONCALVES:04479936661
Dados: 2024.08.06 08:27:37 -03'00'

8. Assinaturas

Declaro serem verdadeiras as informações acima

RODRIGO SANTOS GONCALVES - CPF: 044.799.366-61

_____, _____ de _____ de _____
Local data

SECRETARIA DE ATENCAO ESPECIALIZADA A SAUDE - CNPJ:
00.394.544/0109-03

9. Informações

* A ART é válida somente quando quitada, mediante apresentação do comprovante do pagamento ou conferência no site do Crea.

10. Valor

A autenticidade desta ART pode ser verificada em: <https://crea-mg.sitac.com.br/publico/>, com a chave: z54wd
Impresso em: 06/08/2024 às 08:24:46 por: , ip: 191.55.26.192





Anotação de Responsabilidade Técnica - ART
Lei nº 6.496, de 7 de dezembro de 1977

CREA-MG

ART OBRA / SER
Nº MG20243215



Conselho Regional de Engenharia e Agronomia de Minas Gerais

INICIAL

Valor da ART: **R\$ 99,64**

Registrada em: **05/08/2024**

Valor pago: **R\$ 99,64**

Nosso Número: **8605382191**

A autenticidade desta ART pode ser verificada em: <https://crea-mg.sitac.com.br/publico/>, com a chave: z54wd
Impresso em: 06/08/2024 às 08:24:46 por: , ip: 191.55.26.192

www.crea-mg.org.br
Tel: 0800 031 2732

atendimento@crea-mg.org.br
Fax:





Anotação de Responsabilidade Técnica - ART
Lei nº 6.496, de 7 de dezembro de 1977
Conselho Regional de Engenharia e Agronomia do Estado de São Paulo

CREA-SP**ART de Obra ou Serviço**
2620241367929**1. Responsável Técnico****EDSON GUERRA MAZZIERO**Título Profissional: **Engenheiro de Produção - Mecânica**

Empresa Contratada:

RNP: **2621488781**Registro: **5060193720-SP**

Registro:

2. Dados do ContratoContratante: **Secretaria de Atenção Primária à Saúde**CPF/CNPJ: **00.394.544/0108-14**Endereço: **Esplanada ESPLANADA DOS MINISTÉRIOS BLOCO G**

Nº:

Complemento:

Bairro: **ZONA CÍVICO-ADMINISTRATIVA**Cidade: **Brasília**UF: **DF**CEP: **70058-900**

Contrato:

Celebrado em: **05/08/2024**

Vinculada à Art nº:

Valor: R\$ **1.000,00**Tipo de Contratante: **Pessoa Jurídica de Direito Público**

Ação Institucional:

3. Dados da Obra ServiçoEndereço: **Esplanada ESPLANADA DOS MINISTÉRIOS BLOCO G**

Nº:

Complemento:

Bairro: **ZONA CÍVICO-ADMINISTRATIVA**Cidade: **Brasília**UF: **DF**CEP: **70058-900**Data de Início: **05/08/2024**Previsão de Término: **31/10/2024**

Coordenadas Geográficas:

Finalidade: **Saúde**

Código:

CPF/CNPJ:

Endereço: **Rua ULISSES NICOLINI**Nº: **10**

Complemento:

Bairro: **SWISS PARK**Cidade: **Campinas**UF: **SP**CEP: **13049-467**Data de Início: **05/08/2024**Previsão de Término: **31/10/2024**

Coordenadas Geográficas:

Finalidade: **Saúde**

Código:

CPF/CNPJ:

4. Atividade Técnica

Quantidade

Unidade

Elaboração**1 Projeto de sistemas e redes 1,00000 unidade**

Após a conclusão das atividades técnicas o profissional deverá proceder a baixa desta ART

5. Observações

Elaboração de Projeto Executivo de Instalações de gases medicinais e vácuo clínico, Unidade Básica de Saúde - UBS .

6. Declarações

Cláusula Compromissória: qualquer conflito ou litígio originado do presente contrato, bem como sua interpretação ou execução, será resolvido por arbitragem, de acordo com a Lei nº. 9.307, de 23 de setembro de 1996, por meio do Centro de Mediação e Arbitragem - CMA vinculado ao Crea-SP, nos termos do respectivo regulamento de arbitragem que, expressamente, as partes declaram concordar.

**EDSON
GUERRA****MAZZIERO:0****9973194862**

Assinado de forma digital por EDSON GUERRA MAZZIERO:09973191862
Dados: 2024.08.09 12:33:04 -03'00'

Acessibilidade: Declaro atendimento às regras de acessibilidade previstas nas normas técnicas da ABNT, na legislação específica e no Decreto nº 5.296, de 2 de dezembro de 2004.



7. Entidade de Classe

Nenhuma

8. Assinaturas

Declaro serem verdadeiras as informações acima
 Assinado de forma digital
 EDSON GUERRA de por EDSON GUERRA
 Local MAZZIERO:09973191862
 MAZZIERO:09973191862
 3191862 Dados: 2024.08.09 12:33:47
 EDSON GUERRA MAZZIERO:09973191862

Secretaria de Atenção Primária à Saúde - CPF/CNPJ: 00.394.544/0108-14

9. Informações

- A presente ART encontra-se devidamente quitada conforme dados constantes no rodapé-versão do sistema, certificada pelo *Nosso Número*.

- A autenticidade deste documento pode ser verificada no site www.creasp.org.br ou www.confea.org.br

- A guarda da via assinada da ART será de responsabilidade do profissional e do contratante com o objetivo de documentar o vínculo contratual.

www.creasp.org.br
Tel: 0800 017 18 11
E-mail: acessar link Fale Conosco do site acima



Valor ART R\$ 99,64

Registrada em: 08/08/2024

Valor Pago R\$ 99,64

Nosso Numero: 2620241367929

Versão do sistema

Impresso em: 09/08/2024 08:05:10



Anotação de Responsabilidade Técnica - ART
Lei nº 6.496, de 7 de dezembro de 1977

CREA-MG

ART OBRA / SER
Nº MG20243221



Conselho Regional de Engenharia e Agronomia de Minas Gerais

INICIAL

1. Responsável Técnico

JÚLIA VILELA DE FARIA

Título profissional: ENGENHEIRA CIVIL

RNP: 1420397125

Registro: 313914MG

2. Dados do Contrato

Contratante: Secretaria

ESPLANADA DOS MINISTÉRIOS BLOCO G

Complemento:

Cidade: BRASÍLIA

Bairro: CENTRO

UF: DF

CPF/CNPJ: 00.394.544/0108-14

Nº: G

CEP: 70058900

Contrato: Não especificado

Celebrado em: 05/08/2024

Valor: R\$ 500,00

Tipo de contratante: Pessoa Jurídica de Direito Público

Ação Institucional: Outros

3. Dados da Obra/Serviço

ESPLANADA ESPLANADA DOS MINISTÉRIOS BLOCO G

Complemento:

Cidade: BRASÍLIA

Data de Início: 05/08/2024

Finalidade:

Proprietário: Secretaria

Bairro: CENTRO

UF: DF

Previsão de término: 31/10/2024

Coordenadas Geográficas: 0, 0

Código: Não Especificado

Nº: G

CEP: 70058900

CPF/CNPJ: 00.394.544/0108-14

4. Atividade Técnica

14 - Elaboração

80 - Projeto > CONSTRUÇÃO CIVIL > INSTALAÇÕES DE PREVENÇÃO E COMBATE A INCÊNDIO > #1.6.6 - DE PREVENÇÃO E COMBATE A INCÊNDIO E PÂNICO

80 - Projeto > CONSTRUÇÃO CIVIL > INSTALAÇÕES DE PREVENÇÃO E COMBATE A INCÊNDIO > #1.6.5 - DE SINALIZAÇÃO DE EMERGÊNCIA EM EDIFICAÇÃO

82 - Projeto de Instalações > ELETROTÉCNICA > INSTALAÇÕES ELÉTRICAS > DE INSTALAÇÕES ELÉTRICAS EM BAIXA TENSÃO > #11.10.1.2 - PARA FINS COMERCIAIS

Quantidade

389,78

389,78

389,78

Unidade

m²

m²

m²

Após a conclusão das atividades técnicas o profissional deve proceder a baixa desta ART

5. Observações

ELABORAÇÃO DE PROJETO DE PREVENÇÃO E COMBATE À INCÊNDIO; SISTEMA DE ILUMINAÇÃO DE EMERGÊNCIA, EXTINTORES E INSTALAÇÃO DAS SINALIZAÇÕES. ELABORAÇÃO DE PROJETO ELÉTRICO DE BAIXA TENSÃO

6. Declarações

- Declaro estar ciente de que devo cumprir as regras de acessibilidade previstas nas normas técnicas da ABNT, na legislação específica e no decreto n. 5296/2004.

- Declaro, nos termos da Lei Federal nº 13.709, de 14 de agosto de 2018 - Lei Geral de Proteção de Dados Pessoais (LGPD), que estou ciente de que meus dados pessoais e eventuais documentos por mim apresentados nesta solicitação serão utilizados conforme a Política de Privacidade do CREA-MG, que encontra-se à disposição no seguinte endereço eletrônico: <https://www.crea-mg.org.br/transparencia/lged/politica-privacidade-dados>. Em caso de cadastro de ART para PESSOA FÍSICA, declaro que informei ao CONTRATANTE e ao PROPRIETÁRIO que para a emissão desta ART é necessário cadastrar nos sistemas do CREA-MG, em campos específicos, os seguintes dados pessoais: nome, CPF e endereço. Por fim, declaro que estou ciente que é proibida a inserção de qualquer dado pessoal no campo "observação" da ART, seja meu ou de terceiros.

- Declaro, nos termos da Lei Federal nº 13.709, de 14 de agosto de 2018 - Lei Geral de Proteção de Dados Pessoais (LGPD), que estou ciente de que não posso compartilhar a ART com terceiros sem o devido consentimento do contratante e/ou do(a) proprietário(a), exceto para cumprimento de dever legal.

7. Entidade de Classe

ASSEARA - Associação dos Engenheiros, Arquitetos e Agrônomos da Região de Alfenas



Documento assinado digitalmente

JULIA VILELA DE FARIA

Data: 07/08/2024 10:30:34-0300

Verifique em <https://validar.iti.gov.br>

8. Assinaturas

Declaro serem verdadeiras as informações acima

JÚLIA VILELA DE FARIA - CPF: 114.247.546-82

Local

data

Secretaria - CNPJ: 00.394.544/0108-14

9. Informações

* A ART é válida somente quando quitada, mediante apresentação do comprovante do pagamento ou conferência no site do Crea.

* O comprovante de pagamento deverá ser apensado para comprovação de quitação

A autenticidade desta ART pode ser verificada em: <https://crea-mg.sitac.com.br/publico/>, com a chave: CW7cY

Impresso em: 07/08/2024 às 10:27:43 por: , ip: 179.106.84.236

www.crea-mg.org.br

Tel: 0800 031 2732

atendimento@crea-mg.org.br

Fax:





Anotação de Responsabilidade Técnica - ART
Lei nº 6.496, de 7 de dezembro de 1977

CREA-MG

ART OBRA / SER
Nº MG20243221



Conselho Regional de Engenharia e Agronomia de Minas Gerais

INICIAL

10. Valor

Valor da ART: **R\$ 99,64**

Registrada em: **07/08/2024**

Valor pago: **R\$ 99,64**

Nosso Número: **8605397859**

A autenticidade desta ART pode ser verificada em: <https://crea-mg.sitac.com.br/publico/>, com a chave: CW7cY
Impresso em: 07/08/2024 às 10:27:44 por: , ip: 179.106.84.236

www.crea-mg.org.br
Tel: 0800 031 2732

atendimento@crea-mg.org.br
Fax:





Anotação de Responsabilidade Técnica - ART
Lei nº 6.496, de 7 de dezembro de 1977

CREA-MG

ART OBRA / SER
Nº MG2024321E



Conselho Regional de Engenharia e Agronomia de Minas Gerais

INICIAL

1. Responsável Técnico

LUCAS CASTELO MOTA

Título profissional: ENGENHEIRO ELETRICISTA

RNP: 1410549780

Registro: MG00000149888D MG

2. Dados do Contrato

Contratante: Secretaria de Atenção Primária à Saúde
ESPLANADA ESPLANADA DOS MINISTÉRIOS BLOCO G
Complemento:
Cidade: BRASÍLIA

CPF/CNPJ: 00.394.544/0108-14
Nº: G
Bairro: ZONA CÍVICO-ADMINISTRATIVA
UF: DF CEP: 70058900

Contrato: Não especificado

Celebrado em: 05/08/2024

Valor: R\$ 500,00

Tipo de contratante: Pessoa Jurídica de Direito Público

Ação Institucional: Outros

3. Dados da Obra/Serviço

ESPLANADA ESPLANADA DOS MINISTÉRIOS BLOCO G

Nº: G

Complemento:

Bairro: ZONA CÍVICO-ADMINISTRATIVA

Cidade: BRASÍLIA

UF: DF

CEP: 70058900

Data de Início: 05/08/2024

Previsão de término: 31/10/2024

Coordenadas Geográficas: 0, 0

Finalidade: HOSPITALAR

Código: Não Especificado

Proprietário: Secretaria de Atenção Primária à Saúde

CPF/CNPJ: 00.394.544/0108-14

4. Atividade Técnica

14 - Elaboração

Quantidade

Unidade

80 - Projeto > ELETROTÉCNICA > SISTEMAS DE PROTEÇÃO CONTRA DESCARGAS
ATMOSFÉRICAS - SPDA > #11.12.1 - DE SISTEMAS DE PROTEÇÃO CONTRA DESCARGAS
ATMOSFÉRICAS - SPDA

389,78

m²

Após a conclusão das atividades técnicas o profissional deve proceder a baixa desta ART

5. Observações

6. Declarações

- Declaro estar ciente de que devo cumprir as regras de acessibilidade previstas nas normas técnicas da ABNT, na legislação específica e no decreto n. 5296/2004.

- Declaro, nos termos da Lei Federal nº 13.709, de 14 de agosto de 2018 - Lei Geral de Proteção de Dados Pessoais (LGPD), que estou ciente de que meus dados pessoais e eventuais documentos por mim apresentados nesta solicitação serão utilizados conforme a Política de Privacidade do CREA-MG, que encontra-se à disposição no seguinte endereço eletrônico: <https://www.crea-mg.org.br/transparencia/igpd/politica-privacidade-dados>. Em caso de cadastro de ART para PESSOA FÍSICA, declaro que informei ao CONTRATANTE e ao PROPRIETÁRIO que para a emissão desta ART é necessário cadastrar nos sistemas do CREA-MG, em campos específicos, os seguintes dados pessoais: nome, CPF e endereço. Por fim, declaro que estou ciente que é proibida a inserção de qualquer dado pessoal no campo "observação" da ART, seja meu ou de terceiros.

- Declaro, nos termos da Lei Federal nº 13.709, de 14 de agosto de 2018 - Lei Geral de Proteção de Dados Pessoais (LGPD), que estou ciente de que não posso compartilhar a ART com terceiros sem o devido consentimento do contratante e/ou do(a) proprietário(a), exceto para cumprimento de dever legal.

7. Entidade de Classe

- SEM INDICAÇÃO DE ENTIDADE DE CLASSE



Documento assinado digitalmente

LUCAS CASTELO MOTA

Data: 06/08/2024 12:57:00-0300

Verifique em <https://validar.iti.gov.br>

8. Assinaturas

Declaro serem verdadeiras as informações acima

LUCAS CASTELO MOTA - CPF: 068.422.386-41

_____, _____ de _____ de _____
Local data

Secretaria de Atenção Primária à Saúde - CNPJ: 00.394.544/0108-14

9. Informações

* A ART é válida somente quando quitada, mediante apresentação do comprovante do pagamento ou conferência no site do Crea.

* O comprovante de pagamento deverá ser apensado para comprovação de quitação

10. Valor

Valor da ART: R\$ 99,64

Registrada em: 06/08/2024

Valor pago: R\$ 99,64

Nosso Número: 8605390703

A autenticidade desta ART pode ser verificada em: <https://crea-mg.sitac.com.br/publico/>, com a chave: 8Cz21
Impresso em: 06/08/2024 às 12:53:46 por: , ip: 186.193.158.26





Conselho Regional de Engenharia e Agronomia de Minas Gerais

INICIAL

1. Responsável Técnico

TALLIS HENRIQUE PEREIRA FONSECA
Título profissional: ENGENHEIRO CIVIL

RNP: 1419969064
Registro: 284463MG

2. Dados do Contrato

Contratante: SECRETARIA DE ATENÇÃO PRIMÁRIA À SAÚDE
ESPLANADA DOS MINISTÉRIOS BLOCO G
Complemento:
Cidade: BRASÍLIA

Bairro: CENTRO
UF: DF

CPF/CNPJ: 00.394.544/0108-14
Nº: G
CEP: 70058900

Contrato: Não especificado
Valor: R\$ 500,00
Ação Institucional: Outros

Celebrado em: 05/08/2024
Tipo de contratante: Pessoa Jurídica de Direito Público

3. Dados da Obra/Serviço

ESPLANADA DOS MINISTÉRIOS BLOCO G

Nº: Bloco G

Complemento:
Cidade: BRASÍLIA

Bairro: CENTRO
UF: DF

CEP: 70058900

Data de Início: 05/08/2024

Previsão de término: 31/10/2024

Coordenadas Geográficas: 0, 0

Finalidade: HOSPITALAR

Código: Não Especificado

Proprietário: SECRETARIA DE ATENÇÃO PRIMÁRIA À SAÚDE

CPF/CNPJ: 00.394.544/0108-14

4. Atividade Técnica

	Quantidade	Unidade
14 - Elaboração		
82 - Projeto de Instalações > CONSTRUÇÃO CIVIL > INSTALAÇÕES HIDROSSANITÁRIAS > #1.4.1 - DE SISTEMA DE ÁGUA POTÁVEL	389,78	m²
82 - Projeto de Instalações > CONSTRUÇÃO CIVIL > INSTALAÇÕES HIDROSSANITÁRIAS > #1.4.2 - DE SISTEMA DE REDES DE ÁGUAS PLUVIAIS	389,78	m²
82 - Projeto de Instalações > CONSTRUÇÃO CIVIL > INSTALAÇÕES HIDROSSANITÁRIAS > #1.4.3 - DE INSTALAÇÃO DE SISTEMA DE ESGOTO SANITÁRIO	389,78	m²
82 - Projeto de Instalações > CONSTRUÇÃO CIVIL > INSTALAÇÕES HIDROSSANITÁRIAS > #1.4.4 - DE LIGAÇÃO INDIVIDUAL DE REDE DE ÁGUA	389,78	m²
82 - Projeto de Instalações > CONSTRUÇÃO CIVIL > INSTALAÇÕES HIDROSSANITÁRIAS > #1.4.5 - DE LIGAÇÃO INDIVIDUAL DE REDE DE ESGOTO	389,78	m²

Após a conclusão das atividades técnicas o profissional deve proceder a baixa desta ART

5. Observações

ART de projeto hidrossanitário com 389,78m²

6. Declarações

- Declaro estar ciente de que devo cumprir as regras de acessibilidade previstas nas normas técnicas da ABNT, na legislação específica e no decreto n. 5296/2004.

- Declaro, nos termos da Lei Federal nº 13.709, de 14 de agosto de 2018 - Lei Geral de Proteção de Dados Pessoais (LGPD), que estou ciente de que meus dados pessoais e eventuais documentos por mim apresentados nesta solicitação serão utilizados conforme a Política de Privacidade do CREA-MG, que encontra-se à disposição no seguinte endereço eletrônico: <https://www.crea-mg.org.br/transparencia/lged/politica-privacidade-dados>. Em caso de cadastro de ART para PESSOA FÍSICA, declaro que informei ao CONTRATANTE e ao PROPRIETÁRIO que para a emissão desta ART é necessário cadastrar nos sistemas do CREA-MG, em campos específicos, os seguintes dados pessoais: nome, CPF e endereço. Por fim, declaro que estou ciente que é proibida a inserção de qualquer dado pessoal no campo "observação" da ART, seja meu ou de terceiros.

- Declaro, nos termos da Lei Federal nº 13.709, de 14 de agosto de 2018 - Lei Geral de Proteção de Dados Pessoais (LGPD), que estou ciente de que não posso compartilhar a ART com terceiros sem o devido consentimento do contratante e/ou do(a) proprietário(a), exceto para cumprimento de dever legal.

7. Entidade de Classe

ASSEARA - Associação dos Engenheiros, Arquitetos e Agrônomos da Região de Alfenas





Anotação de Responsabilidade Técnica - ART
Lei nº 6.496, de 7 de dezembro de 1977

CREA-MG

ART OBRA / SER
Nº MG20243218



Conselho Regional de Engenharia e Agronomia de Minas Gerais

Documento assinado digitalmente

INICIAL



TALLIS HENRIQUE PEREIRA FONSECA
Data: 06/08/2024 16:07:26-0300
Verifique em <https://validar.iti.gov.br>

8. Assinaturas

Declaro serem verdadeiras as informações acima

TALLIS HENRIQUE PEREIRA FONSECA - CPF: 134.266.676-30

_____, _____ de _____ de _____
Local data

SECRETARIA DE ATENÇÃO PRIMÁRIA À SAÚDE - CNPJ: 00.394.544/0108-14

9. Informações

* A ART é válida somente quando quitada, mediante apresentação do comprovante do pagamento ou conferência no site do Crea.

10. Valor

Valor da ART: R\$ 99,64

Registrada em: 06/08/2024

Valor pago: R\$ 99,64

Nosso Número: 8605392376

A autenticidade desta ART pode ser verificada em: <https://crea-mg.sitac.com.br/publico/>, com a chave: CdZ7D
Impresso em: 06/08/2024 às 16:03:27 por: , ip: 201.182.239.213





Conselho Regional de Engenharia e Agronomia de Minas Gerais

INICIAL

1. Responsável Técnico

KAYO HENRIQUE MOREIRA

Título profissional: ENGENHEIRO CIVIL

RNP: 1415056161

Registro: MG0000199774D MG

2. Dados do Contrato

Contratante: MINISTERIO DA SAUDE
ESPLANADA DOS MINISTERIOS BLOCO G

CPF/CNPJ: 00.394.544/0108-14

Nº: G

Complemento: MINISTERIO DA SAUDE

Bairro: CENTRO

Cidade: BRASÍLIA

UF: DF

CEP: 70058900

Contrato: Não especificado

Celebrado em: 19/07/2024

Valor: R\$ 4.677,36

Tipo de contratante: Pessoa Juridica de Direito Público

Ação Institucional: Outros

3. Dados da Obra/Serviço

ESPLANADA DOS MINISTERIOS BLOCO G

Nº: G

Complemento: MINISTERIO DA SAUDE

Bairro: CENTRO

Cidade: BRASÍLIA

UF: DF

CEP: 70058900

Data de Início: 05/08/2024

Previsão de término: 31/10/2024

Coordenadas Geográficas: 0, 0

Finalidade: HOSPITALAR

Código: Não Especificado

Proprietário: MINISTERIO DA SAUDE

CPF/CNPJ: 00.394.544/0108-14

4. Atividade Técnica

14 - Elaboração

Quantidade

Unidade

80 - Projeto > ESTRUTURAS > FUNDAÇÕES > DE FUNDAÇÕES SUPERFICIAIS > #2.9.1.2 - EM SAPATAS ISOLADAS

389,78

m²

80 - Projeto > ESTRUTURAS > ESTRUTURAS DE CONCRETO E ARGAMASSA ARMADA > #2.1.1 - DE ESTRUTURA DE CONCRETO ARMADO

389,78

m²

Após a conclusão das atividades técnicas o profissional deve proceder a baixa desta ART

5. Observações

ARQ DE PROJETO ESTRUTURAL - UBS PORTE I

6. Declarações

- Declaro estar ciente de que devo cumprir as regras de acessibilidade previstas nas normas técnicas da ABNT, na legislação específica e no decreto n. 5296/2004.

- Declaro, nos termos da Lei Federal nº 13.709, de 14 de agosto de 2018 - Lei Geral de Proteção de Dados Pessoais (LGPD), que estou ciente de que meus dados pessoais e eventuais documentos por mim apresentados nesta solicitação serão utilizados conforme a Política de Privacidade do CREA-MG, que encontra-se à disposição no seguinte endereço eletrônico: <https://www.crea-mg.org.br/transparencia/lged/politica-privacidade-dados>. Em caso de cadastro de ART para PESSOA FÍSICA, declaro que informei ao CONTRATANTE e ao PROPRIETÁRIO que para a emissão desta ART é necessário cadastrar nos sistemas do CREA-MG, em campos específicos, os seguintes dados pessoais: nome, CPF e endereço. Por fim, declaro que estou ciente que é proibida a inserção de qualquer dado pessoal no campo "observação" da ART, seja meu ou de terceiros.

- Declaro, nos termos da Lei Federal nº 13.709, de 14 de agosto de 2018 - Lei Geral de Proteção de Dados Pessoais (LGPD), que estou ciente de que não posso compartilhar a ART com terceiros sem o devido consentimento do contratante e/ou do(a) proprietário(a), exceto para cumprimento de dever legal.

7. Entidade de Classe

ASSEARA - Associação dos Engenheiros, Arquitetos e Agrônomos da Região de Alfenas



Documento assinado digitalmente

KAYO HENRIQUE MOREIRA

Data: 05/08/2024 16:22:08-0300

Verifique em <https://validar.iti.gov.br>

8. Assinaturas

Declaro serem verdadeiras as informações acima

KAYO HENRIQUE MOREIRA - CPF: 116.385.666-58

_____, _____ de _____ de _____

Local

data

MINISTERIO DA SAUDE - CNPJ: 00.394.544/0108-14

9. Informações

* A ART é válida somente quando quitada, mediante apresentação do comprovante do pagamento ou conferência no site do Crea.

10. Valor

Valor da ART: R\$ 99,64

Registrada em: 08/08/2024

Valor pago: R\$ 99,64

Nosso Número: 8605408731

A autenticidade desta ART pode ser verificada em: <https://crea-mg.sitac.com.br/publico/>, com a chave: cZD26

Impresso em: 08/08/2024 às 16:18:42 por: , ip: 179.106.84.236





PLANILHA ORÇAMENTÁRIA



OBRA:	UNIDADE BÁSICA DE SAÚDE PORTE 1	DATA :	22/12/2025	BDI :	1
DESCRIÇÃO:	UNIDADE BÁSICA DE SAÚDE PORTE 1	FONTE	VERSÃO	HORA	
LOCAL:	UBS - RUA ADOQUE COSTA, S/N - BAIRRO PONTAL/ ZONA URBANA	ORSE	2025/09	111,36%	6,00%
CLIENTE:	PREFEITURA MUNICIPAL DE QUIXERE/CE	SEINFRA	028 SEM DESONERAÇÃO	114,15%	71,31%
		SINAPI	2025/06 SEM DESONERAÇÃO	115,10%	71,84%
		Composições Próprias	PRÓPRIA	0,00%	0,00%

ITEM	CÓDIGO	DESCRIÇÃO	FONTE	UNIDADE	QTD	VALOR UNITÁRIO R\$			PREÇO TOTAL R\$
						SEM BDI	BDI	COM BDI	
1		SERVIÇOS PRELIMINARES E INDIRETOS							R\$ 173.448,49
1.1		CANTEIRO DE OBRA							R\$ 101.458,03
1.1.1	CPU2526	LOCAÇÃO DE CONTAINER TIPO DEPÓSITO - ÁREA MÍNIMA DE 13,80 M2	Composições Próprias	UNXMES	10,00	R\$ 962,88	R\$ 186,99	R\$ 1.149,87	R\$ 11.498,70
1.1.2	CPU2527	BARRAÇÃO ABERTO PARA APOIO À PRODUÇÃO (CARPINTARIA, CENTRAL DE ARMAÇÃO, OFICINA, ETC.) C/ TESOURAS, TELHA 4MM, PISO EM CONCRETO DESEMPOLADO	Composições Próprias	M2	10,00	R\$ 254,42	R\$ 49,40	R\$ 303,82	R\$ 3.038,20
1.1.3	CPU2528	LOCAÇÃO DE CONTAINER - BANHEIRO COM CHUVEIROS E VASOS - 4,30 X 2,30M	Composições Próprias	MES	10,00	R\$ 1.703,12	R\$ 330,74	R\$ 2.033,86	R\$ 20.338,60
1.1.4	CPU2529	BARRACAO PARA REFEITORIO EM OBRAS EM COMPENSADO	Composições Próprias	M2	6,00	R\$ 1.141,53	R\$ 221,68	R\$ 1.363,21	R\$ 8.179,26
1.1.5	95648	KIT CAVALETE PARA MEDIÇÃO DE ÁGUA - ENTRADA INDIVIDUALIZADA, EM CPVC DN 28 MM (1"), PARA 1 MEDIDOR - FORNECIMENTO E INSTALAÇÃO (EXCLUSIVE HIDRÔMETRO). AF_03/2024	SINAPI	UN	1,00	R\$ 581,71	R\$ 112,96	R\$ 694,67	R\$ 694,67
1.1.6	95673	HIDRÔMETRO DN 20 (½), 1,5 M³/H FORNECIMENTO E INSTALAÇÃO. AF_11/2016	SINAPI	UN	1,00	R\$ 130,83	R\$ 25,40	R\$ 156,23	R\$ 156,23
1.1.7	101509	ENTRADA DE ENERGIA ELÉTRICA, AÉREA, TRIFÁSICA, COM CAIXA DE EMBUTIR, CABO DE 10 MM2 E DISJUNTOR DIN 50A (NÃO INCLUSO O POSTE DE CONCRETO). AF_07/2020	SINAPI	UN	1,00	R\$ 1.971,26	R\$ 382,81	R\$ 2.354,07	R\$ 2.354,07
1.1.8	103689	FORNECIMENTO E INSTALAÇÃO DE PLACA DE OBRA COM CHAPA GALVANIZADA E ESTRUTURA DE MADEIRA. AF_03/2022_PS	SINAPI	M2	6,00	R\$ 468,02	R\$ 90,88	R\$ 558,90	R\$ 3.353,40
1.1.9	CPU2530	REMOÇÃO DE ENTULHO SEPARADO DE OBRA COM CAÇAMBA METÁLICA - TERRA, ALVENARIA, CONCRETO, ARGAMASSA, MADEIRA, PAPEL, PLÁSTICO OU METAL	Composições Próprias	M3	100,00	R\$ 111,85	R\$ 21,72	R\$ 133,57	R\$ 13.357,00
1.1.10	98459	TAPUME COM TELHA METÁLICA. AF_03/2024	SINAPI	M2	330,00	R\$ 97,67	R\$ 18,96	R\$ 116,63	R\$ 38.487,90
1.2		ADMINISTRAÇÃO LOCAL DA OBRA							R\$ 54.583,00
1.2.1	93565	ENGENHEIRO CIVIL DE OBRA JUNIOR COM ENCARGOS COMPLEMENTARES	SINAPI	MES	2,00	R\$ 22.853,38	R\$ 4.438,12	R\$ 27.291,50	R\$ 54.583,00
1.3		MOBILIZAÇÃO E DESMOBILIZAÇÃO							R\$ 8.447,96
1.3.1	CPU2531	MOBILIZACAO E DESMOBILIZACAO DE CANTEIRO	Composições Próprias	UN	1,00	R\$ 7.074,16	R\$ 1.373,80	R\$ 8.447,96	R\$ 8.447,96
1.4		EQUIPAMENTOS DE APOIO							R\$ 8.959,50
1.4.1	CPU1926	LOCAÇÃO DE ANDAIME METALICO TIPO FACHADEIRO, PECAS COM APROXIMADAMENTE 1,20 M DE LARGURA E 2,0 M DE ALTURA, INCLUINDO DIAGONAIS EM X, BARRAS DE LIGACAO, SAPATAS E DEMAIS ITENS NECESSARIOS A MONTAGEM, INCLUSIVE MONTAGEM E DESMONTAGEM	Composições Próprias	M2XMES	275,00	R\$ 27,29	R\$ 5,29	R\$ 32,58	R\$ 8.959,50



PLANILHA ORÇAMENTÁRIA



OBRA:	UNIDADE BÁSICA DE SAÚDE PORTE 1	DATA :	22/12/2025	BDI :	1
DESCRIÇÃO:	UNIDADE BÁSICA DE SAÚDE PORTE 1	FONTE	VERSÃO	HORA	
LOCAL:	UBS - RUA ADOQUE COSTA, S/N - BAIRRO PONTAL/ ZONA URBANA	ORSE	2025/09	111,36%	62,02%
CLIENTE:	PREFEITURA MUNICIPAL DE QUIXERE/CE	SEINFRA	028 SEM DESONERAÇÃO	114,15%	71,31%
		SINAPI	2025/06 SEM DESONERAÇÃO	115,10%	71,84%
		Composições Próprias	PROPRIA	0,00%	0,00%

ITEM	CÓDIGO	DESCRIÇÃO	FONTE	UNIDADE	QTD	VALOR UNITÁRIO R\$			PREÇO TOTAL R\$
						SEM BDI	BDI	COM BDI	
2	FUNDAÇÃO								R\$ 211.307,38
2.1	99059	LOCAÇÃO CONVENCIONAL DE OBRA, UTILIZANDO GABARITO DE TÁBUAS CORRIDAS PONTALETADAS A CADA 2,00M - 2 UTILIZAÇÕES. AF_10/2018	SINAPI	M	125,00	R\$ 68,51	R\$ 13,30	R\$ 81,81	R\$ 10.226,25
2.2	90100	ESCAVAÇÃO MECANIZADA DE VALA COM PROF. ATÉ 1,5 M (MÉDIA MONTANTE E JUSANTE/UMA COMPOSIÇÃO POR TRECHO), RETROESCAV. (0,26 M3), LARG. DE 0,8 M A 1,5 M, EM SOLO DE 1A CATEGORIA, EM LOCAIS COM ALTO NÍVEL DE INTERFERÊNCIA. AF_09/2024	SINAPI	M3	203,88	R\$ 13,49	R\$ 2,61	R\$ 16,10	R\$ 3.282,46
2.3	93358	ESCAVAÇÃO MANUAL DE VALA. AF_09/2024	SINAPI	M3	23,34	R\$ 92,44	R\$ 17,95	R\$ 110,39	R\$ 2.576,50
2.4	100324	LASTRO COM MATERIAL GRANULAR (PEDRA BRITADA N.1 E PEDRA BRITADA N.2), APLICADO EM PISOS OU LAJES SOBRE SOLO, ESPESSURA DE *10 CM*. AF_01/2024	SINAPI	M3	36,19	R\$ 196,75	R\$ 38,20	R\$ 234,95	R\$ 8.502,84
2.5	96534	FABRICAÇÃO, MONTAGEM E DESMONTAGEM DE FÔRMA PARA BLOCO DE COROAMENTO, EM MADEIRA SERRADA, E=25 MM, 4 UTILIZAÇÕES. AF_01/2024	SINAPI	M2	392,10	R\$ 88,70	R\$ 17,22	R\$ 105,92	R\$ 41.531,23
2.6	96543	ARMAÇÃO DE BLOCO UTILIZANDO AÇO CA-60 DE 5 MM - MONTAGEM. AF_01/2024	SINAPI	KG	440,30	R\$ 20,44	R\$ 3,96	R\$ 24,40	R\$ 10.743,32
2.7	96544	ARMAÇÃO DE BLOCO UTILIZANDO AÇO CA-50 DE 6,3 MM - MONTAGEM. AF_01/2024	SINAPI	KG	139,10	R\$ 18,24	R\$ 3,54	R\$ 21,78	R\$ 3.029,59
2.8	96545	ARMAÇÃO DE BLOCO UTILIZANDO AÇO CA-50 DE 8 MM - MONTAGEM. AF_01/2024	SINAPI	KG	1.010,50	R\$ 16,32	R\$ 3,16	R\$ 19,48	R\$ 19.684,54
2.9	96546	ARMAÇÃO DE BLOCO UTILIZANDO AÇO CA-50 DE 10 MM - MONTAGEM. AF_01/2024	SINAPI	KG	650,00	R\$ 14,19	R\$ 2,75	R\$ 16,94	R\$ 11.011,00
2.10	104920	ARMAÇÃO DE BLOCO, SAPATA ISOLADA, VIGA BALDRAME E SAPATA CORRIDA UTILIZANDO AÇO CA-50 DE 12,5 MM - MONTAGEM. AF_01/2024	SINAPI	KG	724,40	R\$ 10,84	R\$ 2,10	R\$ 12,94	R\$ 9.373,73
2.11	104921	ARMAÇÃO DE BLOCO, SAPATA ISOLADA, VIGA BALDRAME E SAPATA CORRIDA UTILIZANDO AÇO CA-50 DE 16 MM - MONTAGEM. AF_01/2024	SINAPI	KG	655,80	R\$ 10,17	R\$ 1,97	R\$ 12,14	R\$ 7.961,41
2.12	96557	CONCRETAGEM DE BLOCOS DE COROAMENTO E VIGAS BALDRAMES, FCK 30 MPA, COM USO DE BOMBA LANÇAMENTO, ADENSAMENTO E ACABAMENTO. AF_06/2017	SINAPI	M3	56,90	R\$ 699,46	R\$ 135,83	R\$ 835,29	R\$ 47.528,00
2.13	100574	ESPALHAMENTO DE MATERIAL COM TRATOR DE ESTEIRAS. AF_09/2024	SINAPI	M3	167,24	R\$ 1,46	R\$ 0,28	R\$ 1,74	R\$ 290,99
2.14	93382	REATERRO MANUAL DE VALAS, COM COMPACTADOR DE SOLOS DE PERCUSSÃO. AF_08/2023	SINAPI	M3	221,86	R\$ 28,28	R\$ 5,49	R\$ 33,77	R\$ 7.492,21
2.15	98557	IMPERMEABILIZAÇÃO DE SUPERFÍCIE COM EMULSÃO ASFÁLTICA, 2 DEMÃOS. AF_09/2023	SINAPI	M2	388,18	R\$ 45,53	R\$ 8,84	R\$ 54,37	R\$ 21.105,34
2.16	CPU2532	CONTROLE TECNOLÓGICO DE CONCRETOS	Composições Próprias	M3	56,90	R\$ 102,55	R\$ 19,91	R\$ 122,46	R\$ 6.967,97
3	ESTRUTURA								R\$ 385.931,87



PLANILHA ORÇAMENTÁRIA



OBRA:	UNIDADE BÁSICA DE SAÚDE PORTE 1	DATA :	22/12/2025	BDI :	1
DESCRIÇÃO:	UNIDADE BÁSICA DE SAÚDE PORTE 1	FORTE	VERSÃO	HORA	
LOCAL:	UBS - RUA ADOQUE COSTA, S/N - BAIRRO PONTAL/ ZONA URBANA	ORSE	2025/09	111,36%	62,02%
CLIENTE:	PREFEITURA MUNICIPAL DE QUIXERE/CE	SEINFRA	028 SEM DESONERAÇÃO	114,15%	71,31%
		SINAPI	2025/06 SEM DESONERAÇÃO	115,10%	71,84%
		Composições Próprias	PRÓPRIA	0,00%	0,00%

ITEM	CÓDIGO	DESCRIÇÃO	FONTE	UNIDADE	QTD	VALOR UNITÁRIO R\$			PREÇO TOTAL R\$
						SEM BDI	BDI	COM BDI	
3.1	PILARES								R\$ 63.514,82
3.1.1	92423	MONTAGEM E DESMONTAGEM DE FÔRMA DE PILARES RETANGULARES E ESTRUTURAS SIMILARES, PÉ-DIREITO SIMPLES, EM CHAPA DE MADEIRA COMPENSADA RESINADA, 6 UTILIZAÇÕES. AF_09/2020	SINAPI	M2	283,00	R\$ 79,88	R\$ 15,51	R\$ 95,39	R\$ 26.995,37
3.1.2	92762	ARMAÇÃO DE PILAR OU VIGA DE ESTRUTURA CONVENCIONAL DE CONCRETO ARMADO UTILIZANDO AÇO CA-50 DE 10,0 MM - MONTAGEM. AF_06/2022	SINAPI	KG	680,70	R\$ 11,03	R\$ 2,14	R\$ 13,17	R\$ 8.964,81
3.1.3	92763	ARMAÇÃO DE PILAR OU VIGA DE ESTRUTURA CONVENCIONAL DE CONCRETO ARMADO UTILIZANDO AÇO CA-50 DE 12,5 MM - MONTAGEM. AF_06/2022	SINAPI	KG	214,40	R\$ 9,23	R\$ 1,79	R\$ 11,02	R\$ 2.362,68
3.1.4	92764	ARMAÇÃO DE PILAR OU VIGA DE ESTRUTURA CONVENCIONAL DE CONCRETO ARMADO UTILIZANDO AÇO CA-50 DE 16,0 MM - MONTAGEM. AF_06/2022	SINAPI	KG	145,00	R\$ 8,91	R\$ 1,73	R\$ 10,64	R\$ 1.542,80
3.1.5	92759	ARMAÇÃO DE PILAR OU VIGA DE ESTRUTURA CONVENCIONAL DE CONCRETO ARMADO UTILIZANDO AÇO CA-60 DE 5,0 MM - MONTAGEM. AF_06/2022	SINAPI	KG	403,70	R\$ 14,27	R\$ 2,77	R\$ 17,04	R\$ 6.879,04
3.1.6	CPU2284	CONCRETAGEM DE PILARES, FCK = 30 MPA, COM USO DE BOMBA - LANÇAMENTO, ADENSAMENTO E ACABAMENTO. AF_02/2022_PS	Composições Próprias	M3	18,60	R\$ 652,46	R\$ 126,70	R\$ 779,16	R\$ 14.492,37
3.1.7	CPU2532	CONTROLE TECNOLÓGICO DE CONCRETOS	Composições Próprias	M3	18,60	R\$ 102,55	R\$ 19,91	R\$ 122,46	R\$ 2.277,75
3.2	VIGAS								R\$ 138.437,13
3.2.1	92461	MONTAGEM E DESMONTAGEM DE FÔRMA DE VIGA, ESCORAMENTO COM GARFO DE MADEIRA, PÉ-DIREITO DUPLO, EM CHAPA DE MADEIRA RESINADA, 8 UTILIZAÇÕES. AF_09/2020	SINAPI	M2	290,80	R\$ 226,53	R\$ 43,99	R\$ 270,52	R\$ 78.667,21
3.2.2	92760	ARMAÇÃO DE PILAR OU VIGA DE ESTRUTURA CONVENCIONAL DE CONCRETO ARMADO UTILIZANDO AÇO CA-50 DE 6,3 MM - MONTAGEM. AF_06/2022	SINAPI	KG	403,80	R\$ 13,34	R\$ 2,59	R\$ 15,93	R\$ 6.432,53
3.2.3	92761	ARMAÇÃO DE PILAR OU VIGA DE ESTRUTURA CONVENCIONAL DE CONCRETO ARMADO UTILIZANDO AÇO CA-50 DE 8,0 MM - MONTAGEM. AF_06/2022	SINAPI	KG	140,30	R\$ 12,45	R\$ 2,41	R\$ 14,86	R\$ 2.084,85
3.2.4	92762	ARMAÇÃO DE PILAR OU VIGA DE ESTRUTURA CONVENCIONAL DE CONCRETO ARMADO UTILIZANDO AÇO CA-50 DE 10,0 MM - MONTAGEM. AF_06/2022	SINAPI	KG	541,90	R\$ 11,03	R\$ 2,14	R\$ 13,17	R\$ 7.136,82
3.2.5	92763	ARMAÇÃO DE PILAR OU VIGA DE ESTRUTURA CONVENCIONAL DE CONCRETO ARMADO UTILIZANDO AÇO CA-50 DE 12,5 MM - MONTAGEM. AF_06/2022	SINAPI	KG	525,50	R\$ 9,23	R\$ 1,79	R\$ 11,02	R\$ 5.791,01
3.2.6	92764	ARMAÇÃO DE PILAR OU VIGA DE ESTRUTURA CONVENCIONAL DE CONCRETO ARMADO UTILIZANDO AÇO CA-50 DE 16,0 MM - MONTAGEM. AF_06/2022	SINAPI	KG	360,30	R\$ 8,91	R\$ 1,73	R\$ 10,64	R\$ 3.833,59
3.2.7	92759	ARMAÇÃO DE PILAR OU VIGA DE ESTRUTURA CONVENCIONAL DE CONCRETO ARMADO UTILIZANDO AÇO CA-60 DE 5,0 MM - MONTAGEM. AF_06/2022	SINAPI	KG	430,40	R\$ 14,27	R\$ 2,77	R\$ 17,04	R\$ 7.334,01
3.2.8	CPU2283	CONCRETAGEM DE VIGAS E LAJES, FCK=30 MPA, PARA LAJES MACIÇAS OU NERVURADAS COM USO DE BOMBA - LANÇAMENTO, ADENSAMENTO E ACABAMENTO	Composições Próprias	M3	30,10	R\$ 652,97	R\$ 126,80	R\$ 779,77	R\$ 23.471,07
3.2.9	CPU2532	CONTROLE TECNOLÓGICO DE CONCRETOS	Composições Próprias	M3	30,10	R\$ 102,55	R\$ 19,91	R\$ 122,46	R\$ 3.686,04
3.3	LAJES								R\$ 183.979,92



PLANILHA ORÇAMENTÁRIA



OBRA:	UNIDADE BÁSICA DE SAÚDE PORTE 1	DATA :	22/12/2025	BDI :	1
DESCRIÇÃO:	UNIDADE BÁSICA DE SAÚDE PORTE 1	FONTE	VERSÃO	HORA	
LOCAL:	UBS - RUA ADOQUE COSTA, S/N - BAIRRO PONTAL/ ZONA URBANA	ORSE	2025/09	111,36%	6,00%
CLIENTE:	PREFEITURA MUNICIPAL DE QUIXERE/CE	SEINFRA	028 SEM DESONERAÇÃO	114,15%	71,31%
		SINAPI	2025/06 SEM DESONERAÇÃO	115,10%	71,84%
		Composições Próprias	PRÓPRIA	0,00%	0,00%

ITEM	CÓDIGO	DESCRIÇÃO	FONTE	UNIDADE	QTD	VALOR UNITÁRIO R\$			PREÇO TOTAL R\$
						SEM BDI	BDI	COM BDI	
3.3.1	92515	MONTAGEM E DESMONTAGEM DE FÔRMA DE LAJE MACIÇA, PÉ-DIREITO DUPLO, EM CHAPA DE MADEIRA COMPENSADA RESINADA, 6 UTILIZAÇÕES. AF_09/2020	SINAPI	M2	56,60	R\$ 86,37	R\$ 16,77	R\$ 103,14	R\$ 5.837,72
3.3.2	92768	ARMAÇÃO DE LAJE DE ESTRUTURA CONVENCIONAL DE CONCRETO ARMADO UTILIZANDO AÇO CA-60 DE 5,0 MM - MONTAGEM. AF_06/2022	SINAPI	KG	395,60	R\$ 13,71	R\$ 2,66	R\$ 16,37	R\$ 6.475,97
3.3.3	92769	ARMAÇÃO DE LAJE DE ESTRUTURA CONVENCIONAL DE CONCRETO ARMADO UTILIZANDO AÇO CA-50 DE 6,3 MM - MONTAGEM. AF_06/2022	SINAPI	KG	213,20	R\$ 12,79	R\$ 2,48	R\$ 15,27	R\$ 3.255,56
3.3.4	92770	ARMAÇÃO DE LAJE DE ESTRUTURA CONVENCIONAL DE CONCRETO ARMADO UTILIZANDO AÇO CA-50 DE 8,0 MM - MONTAGEM. AF_06/2022	SINAPI	KG	202,80	R\$ 11,93	R\$ 2,31	R\$ 14,24	R\$ 2.887,87
3.3.5	92771	ARMAÇÃO DE LAJE DE ESTRUTURA CONVENCIONAL DE CONCRETO ARMADO UTILIZANDO AÇO CA-50 DE 10,0 MM - MONTAGEM. AF_06/2022	SINAPI	KG	12,30	R\$ 10,56	R\$ 2,05	R\$ 12,61	R\$ 155,10
3.3.6	CPU2283	CONCRETAGEM DE VIGAS E LAJES, FCK=30 MPA, PARA LAJES MACIÇAS OU NERVURADAS COM USO DE BOMBA - LANÇAMENTO, ADENSAMENTO E ACABAMENTO	Composições Próprias	M3	32,80	R\$ 652,97	R\$ 126,80	R\$ 779,77	R\$ 25.576,45
3.3.7	CPU2532	CONTROLE TECNOLÓGICO DE CONCRETOS	Composições Próprias	M3	32,80	R\$ 102,55	R\$ 19,91	R\$ 122,46	R\$ 4.016,68
3.3.8	CPU2101	Laje pré-fabricada unidirecional em viga treliçada/lajota em EPS LT 12 (8 + 4), exceto capa de concreto	Composições Próprias	M2	93,94	R\$ 97,60	R\$ 18,95	R\$ 116,55	R\$ 10.948,70
3.3.9	CPU2100	Laje pré-fabricada unidirecional em viga treliçada/lajota em EPS LT 16 (12 + 4), exceto capa de concreto	Composições Próprias	M2	358,88	R\$ 116,34	R\$ 22,59	R\$ 138,93	R\$ 49.859,19
3.3.10	CPU2102	Laje pré-fabricada unidirecional em viga treliçada/lajota em EPS LT 20 (16 + 4), exceto capa de concreto	Composições Próprias	M2	28,18	R\$ 156,96	R\$ 30,48	R\$ 187,44	R\$ 5.282,05
3.3.11	CPU2534	FORNECIMENTO E INSTALAÇÃO DE TELA AÇO SOLDADA NERVURADA CA-60, MALHA 20X20CM, FERRO 3.4MM, PAINEL 2X3M, (0,72KG/M²), MALHA POP LEVE GERDAU OU SIMILAR	Composições Próprias	M2	481,00	R\$ 16,21	R\$ 3,14	R\$ 19,35	R\$ 9.307,35
3.3.12	101793	ESCORAMENTO DE FÔRMAS DE LAJE EM MADEIRA NÃO APARELHADA, PÉ-DIREITO DUPLO, INCLUSO TRAVAMENTO, 4 UTILIZAÇÕES. AF_09/2020	SINAPI	M3	1.611,35	R\$ 31,38	R\$ 6,09	R\$ 37,47	R\$ 60.377,28
4	ALVENARIA, VEDAÇÕES E DIVISÓRIAS								R\$ 188.485,46
4.1	ALVENARIA DE VEDAÇÃO								R\$ 121.753,30
4.1.1	103322	ALVENARIA DE VEDAÇÃO DE BLOCOS CERÂMICOS FURADOS NA VERTICAL DE 9X19X39 CM (ESPESSURA 9 CM) E ARGAMASSA DE ASSENTAMENTO COM PREPARO EM BETONEIRA. AF_12/2021	SINAPI	M2	12,85	R\$ 60,28	R\$ 11,70	R\$ 71,98	R\$ 924,94
4.1.2	103324	ALVENARIA DE VEDAÇÃO DE BLOCOS CERÂMICOS FURADOS NA VERTICAL DE 14X19X39 CM (ESPESSURA 14 CM) E ARGAMASSA DE ASSENTAMENTO COM PREPARO EM BETONEIRA. AF_12/2021	SINAPI	M2	713,84	R\$ 80,39	R\$ 15,61	R\$ 96,00	R\$ 68.528,64
4.1.3	CPU2535	COBOGO DE CIMENTO (ELEMENTO VAZADO, CIRCULAR), 30 X 30 X 5CM, ASSENTADO COM ARGAMASSA DE CIMENTO E AREIA	Composições Próprias	M2	120,96	R\$ 230,71	R\$ 44,80	R\$ 275,51	R\$ 33.325,68
4.1.4	93191	VERGA MOLDADA IN LOCO COM UTILIZAÇÃO DE BLOCOS CANALETA, ESPESSURA DE *20* CM. AF_03/2024	SINAPI	M	103,50	R\$ 73,41	R\$ 14,25	R\$ 87,66	R\$ 9.072,81



PLANILHA ORÇAMENTÁRIA



OBRA:	UNIDADE BÁSICA DE SAÚDE PORTE 1	DATA :	22/12/2025	BDI :	1
DESCRIÇÃO:	UNIDADE BÁSICA DE SAÚDE PORTE 1	FONTE	VERSÃO	HORA	
LOCAL:	UBS - RUA ADOQUE COSTA, S/N - BAIRRO PONTAL/ ZONA URBANA	ORSE	2025/09	111,36%	62,04%
CLIENTE:	PREFEITURA MUNICIPAL DE QUIXERE/CE	SEINFRA	028 SEM DESONERAÇÃO	114,15%	71,31%
		SINAPI	2025/06 SEM DESONERAÇÃO	115,10%	71,84%
		Composições Próprias	PROPRIA	0,00%	0,00%

ITEM	CÓDIGO	DESCRIÇÃO	FONTE	UNIDADE	QTD	VALOR UNITÁRIO R\$			PREÇO TOTAL R\$
						SEM BDI	BDI	COM BDI	
4.1.5	93199	CONTRAVERGA MOLDADA IN LOCO COM UTILIZAÇÃO DE BLOCOS CANALETA, ESPESSURA DE *20* CM. AF_03/2024	SINAPI	M	69,20	R\$ 51,34	R\$ 9,97	R\$ 61,31	R\$ 4.242,65
4.1.6	93200	FIXAÇÃO (ENCUNHAMENTO) DE ALVENARIA DE VEDAÇÃO COM ARGAMASSA APLICADA COM BISNAGA. AF_03/2024	SINAPI	M	389,71	R\$ 12,16	R\$ 2,36	R\$ 14,52	R\$ 5.658,58
4.2	DRYWALL								R\$ 66.667,20
4.2.1	96359	PAREDE COM SISTEMA EM CHAPAS DE GESSO PARA DRYWALL, USO INTERNO, COM DUAS FACES SIMPLES E ESTRUTURA METÁLICA COM GUIAS SIMPLES PARA PAREDES COM ÁREA LÍQUIDA MAIOR OU IGUAL A 6 M2, COM VÃOS. AF_07/2023_PS	SINAPI	M2	36,94	R\$ 113,75	R\$ 22,09	R\$ 135,84	R\$ 5.017,92
4.2.2	CPU1942	PAREDE COM SISTEMA EM CHAPAS DE GESSO RU PARA DRYWALL, USO INTERNO, COM DUAS FACES SIMPLES E ESTRUTURA METÁLICA COM GUIAS SIMPLES PARA PAREDES COM ÁREA LÍQUIDA MAIOR OU IGUAL A 6 M2, COM VÃOS. AF_07/2023_PS	Composições Próprias	M2	180,09	R\$ 127,86	R\$ 24,83	R\$ 152,69	R\$ 27.497,94
4.2.3	CPU2285	PAREDE COM SISTEMA EM CHAPAS DE GESSO ST PARA DRYWALL COM ISOLAMENTO ACUSTICO, USO INTERNO, COM DUAS FACES SIMPLES E ESTRUTURA METÁLICA COM GUIAS SIMPLES PARA PAREDES COM ÁREA LÍQUIDA MAIOR OU IGUAL A 6 M2, COM VÃOS	Composições Próprias	M2	84,45	R\$ 183,84	R\$ 35,70	R\$ 219,54	R\$ 18.540,15
4.2.4	CPU2286	PAREDE COM SISTEMA EM CHAPAS DE GESSO RU PARA DRYWALL COM ISOLAMENTO ACUSTICO, USO INTERNO, COM DUAS FACES SIMPLES E ESTRUTURA METÁLICA COM GUIAS SIMPLES PARA PAREDES COM ÁREA LÍQUIDA MAIOR OU IGUAL A 6 M2, COM VÃOS.	Composições Próprias	M2	66,04	R\$ 197,95	R\$ 38,44	R\$ 236,39	R\$ 15.611,19
4.3	DIVISÓRIAS								R\$ 64,96
4.3.1	102257	DIVISORIA SANITÁRIA, TIPO CABINE, EM PAINEL DE GRANILITE, ESP = 3CM, ASSENTADO COM ARGAMASSA COLANTE AC III-E, EXCLUSIVE FERRAGENS. AF_01/2021	SINAPI	M2	0,15	R\$ 362,65	R\$ 70,42	R\$ 433,07	R\$ 64,96
5	COBERTURA								R\$ 83.203,96
5.1	ESTRUTURA								R\$ 31.289,11
5.1.1	CPU2898	ESTRUTURA METÁLICA COM LIGAÇÕES PARAFUSADAS, INCLUSOS PERFIS METÁLICOS, CHAPAS METÁLICAS, MÃO DE OBRA E TRANSPORTE COM GUINDASTE - FORNECIMENTO E INSTALAÇÃO.	Composições Próprias	KG	391,46	R\$ 19,04	R\$ 3,69	R\$ 22,73	R\$ 8.897,88
5.1.2	100383	FABRICAÇÃO E INSTALAÇÃO DE PONTALETES DE MADEIRA NÃO APARELHADA PARA TELHADOS COM ATÉ 2 ÁGUAS E COM TELHA ONDULADA DE FIBROCIMENTO, ALUMÍNIO OU PLÁSTICA EM EDIFÍCIO RESIDENCIAL DE MÚLTIPLOS PAVIMENTOS, INCLUSO TRANSPORTE VERTICAL. AF_07/2019	SINAPI	M2	359,41	R\$ 27,04	R\$ 5,25	R\$ 32,29	R\$ 11.605,34
5.1.3	92543	TRAMA DE MADEIRA COMPOSTA POR TERÇAS PARA TELHADOS DE ATÉ 2 ÁGUAS PARA TELHA ONDULADA DE FIBROCIMENTO, METÁLICA, PLÁSTICA OU TERMOACÚSTICA, INCLUSO TRANSPORTE VERTICAL. AF_07/2019	SINAPI	M2	359,41	R\$ 25,13	R\$ 4,88	R\$ 30,01	R\$ 10.785,89
5.2	TELHAMENTO								R\$ 29.900,41



PLANILHA ORÇAMENTÁRIA

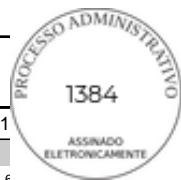

OBRA:	UNIDADE BÁSICA DE SAÚDE PORTE 1	DATA :	22/12/2025	BDI :	1
DESCRIÇÃO:	UNIDADE BÁSICA DE SAÚDE PORTE 1	FORTE	VERSÃO	HORA	
LOCAL:	UBS - RUA ADOQUE COSTA, S/N - BAIRRO PONTAL/ ZONA URBANA	ORSE	2025/09	111,36%	62,02%
CLIENTE:	PREFEITURA MUNICIPAL DE QUIXERE/CE	SEINFRA	028 SEM DESONERAÇÃO	114,15%	71,31%
		SINAPI	2025/06 SEM DESONERAÇÃO	115,10%	71,84%
		Composições Próprias	PROPRIA	0,00%	0,00%

ITEM	CÓDIGO	DESCRIÇÃO	FORTE	UNIDADE	QTD	VALOR UNITÁRIO R\$			PREÇO TOTAL R\$
						SEM BDI	BDI	COM BDI	
5.2.1	94207	TELHAMENTO COM TELHA ONDULADA DE FIBROCIMENTO E = 6 MM, COM RECOBRIMENTO LATERAL DE 1/4 DE ONDA PARA TELHADO COM INCLINAÇÃO MAIOR QUE 10°, COM ATÉ 2 ÁGUAS, INCLUSO IÇAMENTO. AF_07/2019	SINAPI	M2	359,41	R\$ 60,85	R\$ 11,81	R\$ 72,66	R\$ 26.114,73
5.2.2	CPU3093	COBERTURA EM CHAPA POLICARBONATO ALVEOLAR 10MM	Composições Próprias	M2	31,60	R\$ 100,32	R\$ 19,48	R\$ 119,80	R\$ 3.785,68
5.3	COMPLEMENTOS								R\$ 22.014,44
5.3.1	94229	CALHA EM CHAPA DE AÇO GALVANIZADO NÚMERO 24, DESENVOLVIMENTO DE 100 CM, INCLUSO TRANSPORTE VERTICAL. AF_07/2019	SINAPI	M	76,00	R\$ 170,67	R\$ 33,14	R\$ 203,81	R\$ 15.489,56
5.3.2	94231	RUFO EM CHAPA DE AÇO GALVANIZADO NÚMERO 24, CORTE DE 25 CM, INCLUSO TRANSPORTE VERTICAL. AF_07/2019	SINAPI	M	49,85	R\$ 53,17	R\$ 10,32	R\$ 63,49	R\$ 3.164,97
5.3.3	94451	CUMEEIRA PARA TELHA DE FIBROCIMENTO ESTRUTURAL E = 6 MM, INCLUSO ACESSÓRIOS DE FIXAÇÃO E IÇAMENTO. AF_07/2019	SINAPI	M	24,55	R\$ 114,61	R\$ 22,25	R\$ 136,86	R\$ 3.359,91
6	IMPERMEABILIZAÇÃO								R\$ 14.367,60
6.1	98556	IMPERMEABILIZAÇÃO DE SUPERFÍCIE COM ARGAMASSA POLIMÉRICA / MEMBRANA ACRÍLICA, 4 DEMÃOS, REFORÇADA COM VÉU DE POLIÉSTER (MAV). AF_09/2023	SINAPI	M2	155,67	R\$ 61,23	R\$ 11,89	R\$ 73,12	R\$ 11.382,59
6.2	98555	IMPERMEABILIZAÇÃO DE SUPERFÍCIE COM ARGAMASSA POLIMÉRICA / MEMBRANA ACRÍLICA, 3 DEMÃOS. AF_09/2023	SINAPI	M2	73,18	R\$ 34,16	R\$ 6,63	R\$ 40,79	R\$ 2.985,01
7	ESQUADRIAS								R\$ 210.748,95
7.1	ESQUADRIAS DE MADEIRA								R\$ 51.255,26
7.1.1	PORTAS DE MADEIRA								R\$ 51.255,26
7.1.1.1	90844	KIT DE PORTA DE MADEIRA PARA PINTURA, SEMI-OCA (LEVE OU MÉDIA), PADRÃO MÉDIO, 90X210CM, ESPESSURA DE 3,5CM, ITENS INCLUSOS: DOBRADIÇAS, MONTAGEM E INSTALAÇÃO DO BATENTE, FECHADURA COM EXECUÇÃO DO FURO - FORNECIMENTO E INSTALAÇÃO. AF_12/2019	SINAPI	UN	12,00	R\$ 1.230,22	R\$ 238,90	R\$ 1.469,12	R\$ 17.629,44
7.1.1.2	90843	KIT DE PORTA DE MADEIRA PARA PINTURA, SEMI-OCA (LEVE OU MÉDIA), PADRÃO MÉDIO, 80X210CM, ESPESSURA DE 3,5CM, ITENS INCLUSOS: DOBRADIÇAS, MONTAGEM E INSTALAÇÃO DO BATENTE, FECHADURA COM EXECUÇÃO DO FURO - FORNECIMENTO E INSTALAÇÃO. AF_12/2019	SINAPI	UN	10,00	R\$ 1.133,79	R\$ 220,18	R\$ 1.353,97	R\$ 13.539,70
7.1.1.3	CPU3139	PORTA COMPLETA MADEIRA 1 FL.1,20x2,10M	Composições Próprias	UN	1,00	R\$ 1.607,17	R\$ 312,11	R\$ 1.919,28	R\$ 1.919,28
7.1.1.4	CPU3140	PORTA LISA DE CORRER SUSPENSIVA EM MADEIRA COM BATENTE	Composições Próprias	M2	14,39	R\$ 554,78	R\$ 107,73	R\$ 662,51	R\$ 9.533,51
7.1.1.5	CPU2425	PORTA COMPLETA MADEIRA 2 FL.1,40x2,10M PARA VIDRO	Composições Próprias	UN	1,00	R\$ 3.932,25	R\$ 763,64	R\$ 4.695,89	R\$ 4.695,89
7.1.1.6	CPU3141	PORTA COMPLETA MADEIRA 2 FL.1,60x2,10m LISA FER.VAI-E-DEM	Composições Próprias	UN	2,00	R\$ 1.648,57	R\$ 320,15	R\$ 1.968,72	R\$ 3.937,44



PLANILHA ORÇAMENTÁRIA



OBRA:	UNIDADE BÁSICA DE SAÚDE PORTE 1	DATA :	22/12/2025	BDI :	1
DESCRIÇÃO:	UNIDADE BÁSICA DE SAÚDE PORTE 1	FONTE	VERSÃO	HORA	
LOCAL:	UBS - RUA ADOQUE COSTA, S/N - BAIRRO PONTAL/ ZONA URBANA	ORSE	2025/09	111,36%	62,02%
CLIENTE:	PREFEITURA MUNICIPAL DE QUIXERE/CE	SEINFRA	028 SEM DESONERAÇÃO	114,15%	71,31%
		SINAPI	2025/06 SEM DESONERAÇÃO	115,10%	71,84%
		Composições Próprias	PROPRIA	0,00%	0,00%

ITEM	CÓDIGO	DESCRIÇÃO	FONTE	UNIDADE	QTD	VALOR UNITÁRIO R\$			PREÇO TOTAL R\$
						SEM BDI	BDI	COM BDI	
7.2		ESQUADRIAS DE ALUMÍNIO							R\$ 99.818,13
7.2.1		PORTAS DE ALUMÍNIO							R\$ 55.033,16
7.2.1.1	91338	PORTA DE ALUMÍNIO DE ABRIR COM LAMBRI, COM GUARNIÇÃO, FIXAÇÃO COM PARAFUSOS - FORNECIMENTO E INSTALAÇÃO. AF_12/2019	SINAPI	M2	9,87	R\$ 825,88	R\$ 160,38	R\$ 986,26	R\$ 9.734,38
7.2.1.2	CPU2537	PORTA VENEZIANA DE ABRIR EM ALUMÍNIO, SOB MEDIDA	Composições Próprias	M2	6,93	R\$ 1.200,34	R\$ 233,10	R\$ 1.433,44	R\$ 9.933,73
7.2.1.3	CPU2686	PORTA DE ALUMÍNIO ANODIZADO COM VIDRO, 3 FOLHAS, ABERTURA DE CORRER	Composições Próprias	M2	20,28	R\$ 960,30	R\$ 186,49	R\$ 1.146,79	R\$ 23.256,90
7.2.1.4	CPU2543	PORTAO DE CORRER EM ALUMINIO PINTURA ELETROSTATICA BRANCA	Composições Próprias	M2	4,70	R\$ 1.371,91	R\$ 266,42	R\$ 1.638,33	R\$ 7.700,15
7.2.1.5	CPU2541	PORTA ALUMINIO ANODIZADO NATURAL 1 FOLHA DE ABRIR	Composições Próprias	M2	2,52	R\$ 1.464,76	R\$ 284,45	R\$ 1.749,21	R\$ 4.408,00
7.2.2		JANELAS DE ALUMÍNIO							R\$ 44.784,97
7.2.2.1	94569	JANELA DE ALUMINIO TIPO MAXIM-AR, BATENTE/ REQUADRO 3 A 14 CM, VIDRO INCLUSO, FIXAÇÃO COM PARAFUSO, SEM GUARNIÇÃO/ ALIZAR, DIMENSÕES 60X80 (A X L) CM, SEM ACABAMENTO, VEDAÇÃO COM SILICONE, EXCLUSIVE CONTRAMARCO - FORNECIMENTO E INSTALAÇÃO. AF 11/2024	SINAPI	M2	25,64	R\$ 776,72	R\$ 150,83	R\$ 927,55	R\$ 23.782,38
7.2.2.2	100674	CAIXILHO FIXO DE ALUMINIO PARA VIDRO (VIDRO INCLUSO), BATENTE/ REQUADRO DE 4 A 14 CM, SEM GUARNIÇÃO/ ALIZAR, FIXAÇÃO COM PARAFUSOS, VEDAÇÃO COM SILICONE, EXCLUSIVE CONTRAMARCO - FORNECIMENTO E INSTALAÇÃO. AF 11/2024	SINAPI	M2	1,35	R\$ 895,71	R\$ 173,94	R\$ 1.069,65	R\$ 1.444,02
7.2.2.3	94573	JANELA DE ALUMINIO DE CORRER COM 4 FOLHAS PARA VIDROS (VIDROS INCLUSOS), COM BANDEIRA, BATENTE/ REQUADRO 6 A 14 CM, ACABAMENTO COM ACETATO OU BRILHANTE, FIXAÇÃO COM PARAFUSO, SEM GUARNIÇÃO/ ALIZAR, DIMENSÕES 150X120 CM, VEDAÇÃO COM SILICONE, EXCLUSIVE CONTRAMARCO - FORNECIMENTO E INSTALAÇÃO. AF 11/2024	SINAPI	M2	35,67	R\$ 459,16	R\$ 89,16	R\$ 548,32	R\$ 19.558,57
7.3		ESQUADRIAS METÁLICAS							R\$ 2.542,83
7.3.1		PORTAS METÁLICAS							R\$ 2.542,83
7.3.1.1	CPU2544	PORTA CORTA FOGO, DE ABRIR, 02 FOLHAS, EM CHAPA DE AÇO GALVANIZADO Nº24, BATENTE EM CHAPA Nº18, CLASSE 90, ISOLANTE EM MANTA CERÂMICA INCOMBUSTÍVEL E=5CM, DOBRADIÇAS TIPO HELICOIDAL EM AÇO 1010/1020, E FECHADURA REVERSÍVEL SEM CHAVE	Composições Próprias	M2	3,15	R\$ 675,98	R\$ 131,27	R\$ 807,25	R\$ 2.542,83
7.4		ACESSÓRIOS							R\$ 57.132,73
7.4.1	CPU2545	PUXADOR DUPLO EM AÇO INOXIDÁVEL, PARA PORTA DE MADEIRA, ALUMÍNIO OU VIDRO, DE 350 MM	Composições Próprias	UN	7,00	R\$ 484,24	R\$ 94,03	R\$ 578,27	R\$ 4.047,89



PLANILHA ORÇAMENTÁRIA



OBRA:	UNIDADE BÁSICA DE SAÚDE PORTE 1	DATA :	22/12/2025	BDI :	1
DESCRIÇÃO:	UNIDADE BÁSICA DE SAÚDE PORTE 1	FONTE	VERSÃO	HORA	
LOCAL:	UBS - RUA ADOQUE COSTA, S/N - BAIRRO PONTAL/ ZONA URBANA	ORSE	2025/09	111,36%	62,04%
CLIENTE:	PREFEITURA MUNICIPAL DE QUIXERE/CE	SEINFRA	028 SEM DESONERAÇÃO	114,15%	71,31%
		SINAPI	2025/06 SEM DESONERAÇÃO	115,10%	71,84%
		Composições Próprias	PROPRIA	0,00%	0,00%

ITEM	CÓDIGO	DESCRIÇÃO	FONTE	UNIDADE	QTD	VALOR UNITÁRIO R\$			PREÇO TOTAL R\$
						SEM BDI	BDI	COM BDI	
7.4.2	CPU2546	BARRA DE APOIO, RETA, FIXA, EM AÇO INOX, L=40CM, D=1 1/4", JACKWAL OU SIMILAR	Composições Próprias	UN	7,00	R\$ 112,44	R\$ 21,83	R\$ 134,27	R\$ 939,89
7.4.3	CPU2547	ALIZAR ALUMINIO PINTURA ELETROSTATICA BRANCA	Composições Próprias	M	233,34	R\$ 113,87	R\$ 22,11	R\$ 135,98	R\$ 31.729,57
7.4.4	CPU2548	MOLA AEREA COM CALHA/BRACO DESLIZANTE	Composições Próprias	UN	4,00	R\$ 1.826,10	R\$ 354,62	R\$ 2.180,72	R\$ 8.722,88
7.4.5	CPU2549	FECHADURA COM MAÇANETA TIPO ALAVANCA EM AÇO INOXIDÁVEL, PARA PORTA EXTERNA	Composições Próprias	UN	23,00	R\$ 325,00	R\$ 63,11	R\$ 388,11	R\$ 8.926,53
7.4.6	100709	DOBRADIÇA EM AÇO/FERRO, 3" X 21/2", E=1,9 A 2MM, SEN ANEL, CROMADO OU ZINCADO, TAMPA BOLA, COM PARAFUSOS. AF_12/2019	SINAPI	UN	37,00	R\$ 53,78	R\$ 10,44	R\$ 64,22	R\$ 2.376,14
7.4.7	CPU2550	GUICHE COM REQUADRO EM MADEIRA DE LEI - VASADO	Composições Próprias	M2	0,45	R\$ 725,42	R\$ 140,87	R\$ 866,29	R\$ 389,83
8	REVESTIMENTO DE PAREDE								R\$ 70.445,18
8.1	REVESTIMENTO ARGAMASSADO								R\$ 56.647,88
8.1.1	87905	CHAPISCO APLICADO EM ALVENARIA (COM PRESENÇA DE VÃOS) E ESTRUTURAS DE CONCRETO DE FACHADA, COM COLHER DE PEDREIRO. ARGAMASSA TRAÇO 1:3 COM PREPARO EM BETONEIRA 400L. AF_10/2022	SINAPI	M2	1.453,38	R\$ 8,39	R\$ 1,62	R\$ 10,01	R\$ 14.548,33
8.1.2	104958	MASSA UNICA, EM ARGAMASSA TRAÇO 1:2:8 PREPARO MECÂNICO, APLICADA MANUALMENTE EM PAREDES INTERNAS DE AMBIENTES COM ÁREA MAIOR QUE 10M², E = 10MM, COM TALISCAS. AF_03/2024	SINAPI	M2	1.375,61	R\$ 24,30	R\$ 4,71	R\$ 29,01	R\$ 39.906,44
8.1.3	87553	EMBOÇO, EM ARGAMASSA TRAÇO 1:2:8, PREPARO MECÂNICO, APLICADO MANUALMENTE EM PAREDES INTERNAS DE AMBIENTES COM ÁREA MAIOR QUE 10M², E = 10MM, COM TALISCAS. AF_03/2024	SINAPI	M2	77,77	R\$ 23,62	R\$ 4,58	R\$ 28,20	R\$ 2.193,11
8.2	REVESTIMENTO CERÂMICO								R\$ 13.797,30
8.2.1	104611	REVESTIMENTO CERÂMICO PARA PAREDES INTERNAS COM PLACAS TIPO ESMALTADA DE DIMENSÕES 60X60 CM APLICADAS NA ALTURA INTEIRA DAS PAREDES. AF_02/2023 PE	SINAPI	M2	110,00	R\$ 105,04	R\$ 20,39	R\$ 125,43	R\$ 13.797,30
9	REVESTIMENTO DE PISO INTERNO								R\$ 99.001,98
9.1	REVESTIMENTO ARGAMASSADO								R\$ 56.431,09
9.1.1	94995	EXECUÇÃO DE PASSEIO (CALÇADA) OU PISO DE CONCRETO COM CONCRETO MOLDADO IN LOCO, USINADO, ACABAMENTO CONVENCIONAL, ESPESURA 8 CM, ARMADO. AF_08/2022	SINAPI	M2	393,44	R\$ 86,35	R\$ 16,76	R\$ 103,11	R\$ 40.567,59
9.1.2	CPU2552	REGULARIZAÇÃO DE BASE PARA REVEST. DE PISOS COM ARG. TRAÇO T4, ESP. MÉDIA = 2,5CM	Composições Próprias	M2	393,44	R\$ 33,77	R\$ 6,55	R\$ 40,32	R\$ 15.863,50
9.2	GRANILITE								R\$ 36.271,23



PLANILHA ORÇAMENTÁRIA



OBRA:	UNIDADE BÁSICA DE SAÚDE PORTE 1	DATA :	22/12/2025	BDI :	1
DESCRIÇÃO:	UNIDADE BÁSICA DE SAÚDE PORTE 1	FONTE	VERSÃO	HORA	
LOCAL:	UBS - RUA ADOQUE COSTA, S/N - BAIRRO PONTAL/ ZONA URBANA	ORSE	2025/09	111,36%	62,02%
CLIENTE:	PREFEITURA MUNICIPAL DE QUIXERE/CE	SEINFRA	028 SEM DESONERAÇÃO	114,15%	71,31%
		SINAPI	2025/06 SEM DESONERAÇÃO	115,10%	71,84%
		Composições Próprias	PROPRIA	0,00%	0,00%

ITEM	CÓDIGO	DESCRIÇÃO	FONTE	UNIDADE	QTD	VALOR UNITÁRIO R\$			PREÇO TOTAL R\$
						SEM BDI	BDI	COM BDI	
9.2.1	CPU2553	PISO ALTA RESISTENCIA, COLORIDO, E=10MM, APLICADO COM JUNTAS, POLIDO ATÉ O ESMERIL 400 E ENCERADO	Composições Próprias	M2	393,44	R\$ 77,20	R\$ 14,99	R\$ 92,19	R\$ 36.271,23
9.3	RODAPÉ								R\$ 6.299,66
9.3.1	CPU2555	RODAPÉ ALTA RESISTÊNCIA, H = 10 CM, MEIA-CANA	Composições Próprias	M	260,64	R\$ 20,24	R\$ 3,93	R\$ 24,17	R\$ 6.299,66
10	REVESTIMENTO DE PISO EXTERNO								R\$ 16.906,94
10.1	REVESTIMENTO ARGAMASSADO								R\$ 16.906,94
10.1.1	94995	EXECUÇÃO DE PASSEIO (CALÇADA) OU PISO DE CONCRETO COM CONCRETO MOLDADO IN LOCO, USINADO, ACABAMENTO CONVENCIONAL, ESPESSURA 8 CM, ARMADO. AF_08/2022	SINAPI	M2	163,97	R\$ 86,35	R\$ 16,76	R\$ 103,11	R\$ 16.906,94
11	REVESTIMENTO DE TETO								R\$ 33.777,09
11.1	REVESTIMENTO ARGAMASSADO								R\$ 237,98
11.1.1	87885	CHAPISCO APLICADO NO TETO OU EM ALVENARIA E ESTRUTURA, COM ROLO PARA TEXTURA ACRÍLICA. ARGAMASSA INDUSTRIALIZADA COM PREPARO EM MISTURADOR 300 KG. AF_10/2022	SINAPI	M2	4,24	R\$ 13,08	R\$ 2,54	R\$ 15,62	R\$ 66,22
11.1.2	90408	MASSA ÚNICA, EM ARGAMASSA TRAÇO 1:2:8, PREPARO MECÂNICO, APLICADA MANUALMENTE EM TETO, E = 10MM, COM TALISCAS. AF_03/2024	SINAPI	M2	4,24	R\$ 33,93	R\$ 6,58	R\$ 40,51	R\$ 171,76
11.2	FORRO								R\$ 33.539,11
11.2.1	96114	FORRO EM DRYWALL, PARA AMBIENTES COMERCIAIS, INCLUSIVE ESTRUTURA BIRECIONAL DE FIXAÇÃO. AF_08/2023_PS	SINAPI	M2	340,81	R\$ 82,41	R\$ 16,00	R\$ 98,41	R\$ 33.539,11
12	PINTURA								R\$ 72.163,63
12.1	PAREDES								R\$ 56.007,60
12.1.1	88485	FUNDO SELADOR ACRÍLICO, APLICAÇÃO MANUAL EM PAREDE, UMA DEMÃO. AF_04/2023	SINAPI	M2	2.078,46	R\$ 4,50	R\$ 0,87	R\$ 5,37	R\$ 11.161,33
12.1.2	88495	EMASSAMENTO COM MASSA LÁTEX, APLICAÇÃO EM PAREDE, UMA DEMÃO, LIXAMENTO MANUAL. AF_04/2023	SINAPI	M2	1.351,77	R\$ 11,16	R\$ 2,16	R\$ 13,32	R\$ 18.005,57
12.1.3	104641	PINTURA LÁTEX ACRÍLICA ECONÔMICA, APLICAÇÃO MANUAL EM PAREDES, DUAS DEMÃOS. AF_04/2023	SINAPI	M2	1.351,77	R\$ 9,43	R\$ 1,83	R\$ 11,26	R\$ 15.220,93
12.1.4	95305	TEXTURA ACRÍLICA, APLICAÇÃO MANUAL EM PAREDE, UMA DEMÃO. AF_04/2023	SINAPI	M2	726,69	R\$ 13,39	R\$ 2,60	R\$ 15,99	R\$ 11.619,77
12.2	TETO								R\$ 13.468,81



PLANILHA ORÇAMENTÁRIA



OBRA:	UNIDADE BÁSICA DE SAÚDE PORTE 1	DATA :	22/12/2025	BDI :	1
DESCRIÇÃO:	UNIDADE BÁSICA DE SAÚDE PORTE 1	FONTE	VERSÃO	HORA	
LOCAL:	UBS - RUA ADOQUE COSTA, S/N - BAIRRO PONTAL/ ZONA URBANA	ORSE	2025/09	111,36%	62,0270
CLIENTE:	PREFEITURA MUNICIPAL DE QUIXERE/CE	SEINFRA	028 SEM DESONERAÇÃO	114,15%	71,31%
		SINAPI	2025/06 SEM DESONERAÇÃO	115,10%	71,84%
		Composições Próprias	PROPRIA	0,00%	0,00%

ITEM	CÓDIGO	DESCRIÇÃO	FONTE	UNIDADE	QTD	VALOR UNITÁRIO R\$			PREÇO TOTAL R\$
						SEM BDI	BDI	COM BDI	
12.2.1	88494	EMASSAMENTO COM MASSA LÁTEX, APLICAÇÃO EM TETO, UMA DEMÃO, LIXAMENTO MANUAL. AF_04/2023	SINAPI	M2	340,81	R\$ 21,20	R\$ 4,11	R\$ 25,31	R\$ 8.625,90
12.2.2	104639	PINTURA LÁTEX ACRÍLICA ECONÔMICA, APLICAÇÃO MANUAL EM TETO, DUAS DEMÃOS. AF_04/2023	SINAPI	M2	340,81	R\$ 11,90	R\$ 2,31	R\$ 14,21	R\$ 4.842,91
12.3	ESQUADRIAS								R\$ 2.687,22
12.3.1	102197	PINTURA FUNDO NIVELADOR ALQUÍDICO BRANCO EM MADEIRA. AF_01/2021	SINAPI	M2	59,06	R\$ 20,54	R\$ 3,98	R\$ 24,52	R\$ 1.448,15
12.3.2	102219	PINTURA TINTA DE ACABAMENTO (PIGMENTADA) ESMALTE SINTÉTICO ACETINADO EM MADEIRA, 2 DEMÃOS. AF_01/2021	SINAPI	M2	59,06	R\$ 17,57	R\$ 3,41	R\$ 20,98	R\$ 1.239,07
13	MARMORARIA								R\$ 10.816,65
13.1	CPU2556	TAMPO/BANCADA EM GRANITO BRANCO SIENA, E=2CM	Composições Próprias	M2	13,42	R\$ 674,94	R\$ 131,07	R\$ 806,01	R\$ 10.816,65
14	LOUÇAS, METAIS E ACESSÓRIOS								R\$ 63.140,54
14.1	EQUIPAMENTOS								R\$ 262,90
14.1.1	100860	CHUVEIRO ELÉTRICO COMUM CORPO PLÁSTICO, TIPO DUCHA FORNECIMENTO E INSTALAÇÃO. AF_01/2020	SINAPI	UN	2,00	R\$ 110,08	R\$ 21,37	R\$ 131,45	R\$ 262,90
14.2	LOUÇAS								R\$ 16.087,74
14.2.1	86932	VASO SANITÁRIO SIFONADO COM CAIXA ACOPLADA LOUÇA BRANCA - PADRÃO MÉDIO, INCLUSO ENGATE FLEXÍVEL EM METAL CROMADO, 1/2 X 40CM - FORNECIMENTO E INSTALAÇÃO. AF_01/2020	SINAPI	UN	6,00	R\$ 585,71	R\$ 113,74	R\$ 699,45	R\$ 4.196,70
14.2.2	CPU2897	BACIA SIFONADA COM CAIXA DE DESCARGA ACOPLADA E TAMPA - INFANTIL	Composições Próprias	UN	1,00	R\$ 1.160,84	R\$ 225,43	R\$ 1.386,27	R\$ 1.386,27
14.2.3	86939	LAVATÓRIO LOUÇA BRANCA COM COLUNA, *44 X 35,5* CM, PADRÃO POPULAR, INCLUSO SIFÃO FLEXÍVEL EM PVC, VÁLVULA E ENGATE FLEXÍVEL 30CM EM PLÁSTICO E COM TORNEIRA CROMADA PADRÃO POPULAR - FORNECIMENTO E INSTALAÇÃO. AF_01/2020	SINAPI	UN	13,00	R\$ 460,95	R\$ 89,51	R\$ 550,46	R\$ 7.155,98
14.2.4	86919	TANQUE DE LOUÇA BRANCA COM COLUNA, 30L OU EQUIVALENTE, INCLUSO SIFÃO FLEXÍVEL EM PVC, VÁLVULA METÁLICA E TORNEIRA DE METAL CROMADO PADRÃO MÉDIO - FORNECIMENTO E INSTALAÇÃO. AF_01/2020	SINAPI	UN	1,00	R\$ 961,90	R\$ 186,80	R\$ 1.148,70	R\$ 1.148,70
14.2.5	CPU2557	LAVATÓRIO DE CANTO REF. L101 DECA OU EQUIVALENTE, INCLUSIVE VÁLVULA, SIFÃO E ENGATES CROMADOS, EXCLUSIVE TORNEIRA	Composições Próprias	UN	1,00	R\$ 626,72	R\$ 121,70	R\$ 748,42	R\$ 748,42
14.2.6	86901	CUBA DE EMBUTIR OVAL EM LOUÇA BRANCA, 35 X 50CM OU EQUIVALENTE - FORNECIMENTO E INSTALAÇÃO. AF_01/2020	SINAPI	UN	3,00	R\$ 156,87	R\$ 30,46	R\$ 187,33	R\$ 561,99
14.2.7	CPU3142	CUBA DE LOUÇA DE EMBUTIR REDONDA	Composições Próprias	UN	6,00	R\$ 124,17	R\$ 24,11	R\$ 148,28	R\$ 889,68



PLANILHA ORÇAMENTÁRIA



OBRA:	UNIDADE BÁSICA DE SAÚDE PORTE 1	DATA :	22/12/2025	BDI :	1
DESCRIÇÃO:	UNIDADE BÁSICA DE SAÚDE PORTE 1	FORTE	VERSÃO	HORA	
LOCAL:	UBS - RUA ADOQUE COSTA, S/N - BAIRRO PONTAL/ ZONA URBANA	ORSE	2025/09	111,36%	62,02%
CLIENTE:	PREFEITURA MUNICIPAL DE QUIXERE/CE	SEINFRA	028 SEM DESONERAÇÃO	114,15%	71,31%
		SINAPI	2025/06 SEM DESONERAÇÃO	115,10%	71,84%
		Composições Próprias	PROPRIA	0,00%	0,00%

ITEM	CÓDIGO	DESCRIÇÃO	FORTE	UNIDADE	QTD	VALOR UNITÁRIO R\$			PREÇO TOTAL R\$
						SEM BDI	BDI	COM BDI	
14.3	METAIS E ACESSÓRIOS								R\$ 46.789,90
14.3.1	CPU2558	TAMPO/BANCADA EM CONCRETO ARMADO, REVESTIDO EM AÇO INOXIDÁVEL FOSCO POLIDO	Composições Próprias	M2	7,14	R\$ 1.685,54	R\$ 327,33	R\$ 2.012,87	R\$ 14.371,89
14.3.2	CPU2559	FUNIL EXPURGO HOSPITALAR DE AÇO INOX 304 290X300MM E= 0,8MM SEM MESA PARA EMBUTIR - MIRNOX OU SIMILAR	Composições Próprias	UN	1,00	R\$ 2.468,89	R\$ 479,45	R\$ 2.948,34	R\$ 2.948,34
14.3.3	86900	CUBA DE EMBUTIR RETANGULAR DE AÇO INOXIDÁVEL, 46 X 30 X 12 CM - FORNECIMENTO E INSTALAÇÃO. AF_01/2020	SINAPI	UN	6,00	R\$ 186,77	R\$ 36,27	R\$ 223,04	R\$ 1.338,24
14.3.4	86913	TORNEIRA CROMADA 1/2 OU 3/4 PARA TANQUE, PADRÃO POPULAR - FORNECIMENTO E INSTALAÇÃO. AF_01/2020	SINAPI	UN	5,00	R\$ 52,66	R\$ 10,22	R\$ 62,88	R\$ 314,40
14.3.5	CPU2560	TORNEIRA CLÍNICA COM VOLANTE TIPO ALAVANCA	Composições Próprias	UN	2,00	R\$ 358,09	R\$ 69,54	R\$ 427,63	R\$ 855,26
14.3.6	CPU2561	TORNEIRA MISTURADOR CLÍNICA DE MESA COM AREJADOR ARTICULADO, ACIONAMENTO COTOVELO	Composições Próprias	UN	6,00	R\$ 369,74	R\$ 71,80	R\$ 441,54	R\$ 2.649,24
14.3.7	CPU2562	TORNEIRA DE MESA COM FECHAMENTO AUTOMÁTICO, LINHA DECAMATIC ECO, REF.1173.C, DECA OU SIMILAR	Composições Próprias	UN	22,00	R\$ 275,97	R\$ 53,59	R\$ 329,56	R\$ 7.250,32
14.3.8	CPU2690	TORNEIRA PARA LAVATORIO, DE MESA, CROMADA, BICA ALTA, REF.: FLEX PLUS, 1198 C21, DA DECA OU SIMILAR, INCLUSIVE FURO PARA INSTALAÇÃO EM BANCADA	Composições Próprias	UN	1,00	R\$ 413,64	R\$ 80,32	R\$ 493,96	R\$ 493,96
14.3.9	CPU2563	DUCHA HIGIÊNICA COM REGISTRO, LINHA DREAM, REF. 1984.C87.ACT.CR, DA DECA OU SIMILAR	Composições Próprias	UN	6,00	R\$ 815,79	R\$ 158,42	R\$ 974,21	R\$ 5.845,26
14.3.10	CPU3143	BARRA DE APOIO, RETA, FIXA, EM AÇO INOX, L=80CM, D=1 1/4", JACKWAL OU SIMILAR	Composições Próprias	UN	8,00	R\$ 223,66	R\$ 43,43	R\$ 267,09	R\$ 2.136,72
14.3.11	CPU-2546	BARRA DE APOIO, RETA, FIXA, EM AÇO INOX, L=40CM, D=1 1/4", JACKWAL OU SIMILAR	Composições Próprias	UN	8,00	R\$ 112,44	R\$ 21,83	R\$ 134,27	R\$ 1.074,16
14.3.12	100867	BARRA DE APOIO RETA, EM AÇO INOX POLIDO, COMPRIMENTO 70 CM, FIXADA NA PAREDE - FORNECIMENTO E INSTALAÇÃO. AF_01/2020	SINAPI	UN	4,00	R\$ 489,66	R\$ 95,09	R\$ 584,75	R\$ 2.339,00
14.3.13	CPU2105	RALO SECO PVC QUADRADO 15x15 COM GRELHA	Composições Próprias	UN	19,00	R\$ 118,02	R\$ 22,91	R\$ 140,93	R\$ 2.677,67
14.3.14	CPU3144	ESTAÇÃO DE CHAMADA DE LEITO, COM INTERRUPTOR DE EMBUTIR COM COMANDOS DECHAMADAS, EMERGENCIA E PRESENÇA, FIXADA SOBRE CAIXA 4" X 4" EMBUTIDA NA PAREDE FORNECIMENTO E COLOCAÇÃO	Composições Próprias	UN	4,00	R\$ 522,41	R\$ 101,45	R\$ 623,86	R\$ 2.495,44
15	INSTALAÇÕES HIDROSSANITÁRIAS								R\$ 164.388,53
15.1	HIDRÁULICA								R\$ 83.249,04
15.1.1	CPU2565	ACOPLAMENTO RANHURADO EM FERRO FUNDIDO DN 60,3mm 2"	Composições Próprias	UN	1,00	R\$ 74,76	R\$ 14,51	R\$ 89,27	R\$ 89,27
15.1.2	103039	REGISTRO DE ESFERA, PVC, ROSCÁVEL, COM VOLANTE, 1 1/2" - FORNECIMENTO E INSTALAÇÃO. AF_08/2021	SINAPI	UN	1,00	R\$ 48,57	R\$ 9,43	R\$ 58,00	R\$ 58,00



PLANILHA ORÇAMENTÁRIA



OBRA:	UNIDADE BÁSICA DE SAÚDE PORTE 1	DATA :	22/12/2025	BDI :	1
DESCRIÇÃO:	UNIDADE BÁSICA DE SAÚDE PORTE 1	FORTE	VERSÃO	HORA	
LOCAL:	UBS - RUA ADOQUE COSTA, S/N - BAIRRO PONTAL/ ZONA URBANA	ORSE	2025/09	111,36%	62,04%
CLIENTE:	PREFEITURA MUNICIPAL DE QUIXERE/CE	SEINFRA	028 SEM DESONERAÇÃO	114,15%	71,31%
		SINAPI	2025/06 SEM DESONERAÇÃO	115,10%	71,84%
		Composições Próprias	PROPRIA	0,00%	0,00%

ITEM	CÓDIGO	DESCRIÇÃO	FORTE	UNIDADE	QTD	VALOR UNITÁRIO R\$			PREÇO TOTAL R\$
						SEM BDI	BDI	COM BDI	
15.1.3	94492	REGISTRO DE ESFERA, PVC, SOLDÁVEL, COM VOLANTE, DN 50 MM - FORNECIMENTO E INSTALAÇÃO. AF_08/2021	SINAPI	UN	1,00	R\$ 42,28	R\$ 8,21	R\$ 50,49	R\$ 50,49
15.1.4	94681	CURVA 90 GRAUS, PVC, SOLDÁVEL, DN 60 MM, INSTALADO EM RESERVAÇÃO DE ÁGUA DE EDIFICAÇÃO QUE POSSUA RESERVATÓRIO DE FIBRA/FIBROCIMENTO FORNECIMENTO E INSTALAÇÃO. AF_06/2016	SINAPI	UN	1,00	R\$ 47,31	R\$ 9,18	R\$ 56,49	R\$ 56,49
15.1.5	94662	ADAPTADOR CURTO COM BOLSA E ROSCA PARA REGISTRO, PVC, SOLDÁVEL, DN 50 MM X 1 1/2 , INSTALADO EM RESERVAÇÃO DE ÁGUA DE EDIFICAÇÃO QUE POSSUA RESERVATÓRIO DE FIBRA/FIBROCIMENTO FORNECIMENTO E INSTALAÇÃO. AF_06/2016	SINAPI	UN	3,00	R\$ 10,80	R\$ 2,09	R\$ 12,89	R\$ 38,67
15.1.6	103986	CURVA 90 GRAUS, PVC, SOLDÁVEL, DN 50MM, INSTALADO EM RAMAL DE DISTRIBUIÇÃO DE ÁGUA - FORNECIMENTO E INSTALAÇÃO. AF_06/2022	SINAPI	UN	17,00	R\$ 27,73	R\$ 5,38	R\$ 33,11	R\$ 562,87
15.1.7	103979	TUBO, PVC, SOLDÁVEL, DE 50MM, INSTALADO EM RAMAL DE DISTRIBUIÇÃO DE ÁGUA - FORNECIMENTO E INSTALAÇÃO. AF_06/2022	SINAPI	M	54,40	R\$ 30,15	R\$ 5,85	R\$ 36,00	R\$ 1.958,40
15.1.8	CPU2566	HIDRÔMETRO EM BRONZE, DIÂMETRO DE 40 MM (1 1/2')	Composições Próprias	UN	1,00	R\$ 1.075,96	R\$ 208,95	R\$ 1.284,91	R\$ 1.284,91
15.1.9	89353	REGISTRO DE GAVETA BRUTO, LATÃO, ROSCÁVEL, 3/4" - FORNECIMENTO E INSTALAÇÃO. AF_08/2021	SINAPI	UN	1,00	R\$ 41,13	R\$ 7,98	R\$ 49,11	R\$ 49,11
15.1.10	94794	REGISTRO DE GAVETA BRUTO, LATÃO, ROSCÁVEL, 1 1/2", COM ACABAMENTO E CANOPLA CROMADOS - FORNECIMENTO E INSTALAÇÃO. AF_08/2021	SINAPI	UN	1,00	R\$ 172,83	R\$ 33,56	R\$ 206,39	R\$ 206,39
15.1.11	89987	REGISTRO DE GAVETA BRUTO, LATÃO, ROSCÁVEL, 3/4", COM ACABAMENTO E CANOPLA CROMADOS - FORNECIMENTO E INSTALAÇÃO. AF_08/2021	SINAPI	UN	24,00	R\$ 97,65	R\$ 18,96	R\$ 116,61	R\$ 2.798,64
15.1.12	89985	REGISTRO DE PRESSÃO BRUTO, LATÃO, ROSCÁVEL, 3/4", COM ACABAMENTO E CANOPLA CROMADOS - FORNECIMENTO E INSTALAÇÃO. AF_08/2021	SINAPI	UN	2,00	R\$ 92,77	R\$ 18,01	R\$ 110,78	R\$ 221,56
15.1.13	92365	TUBO DE AÇO GALVANIZADO COM COSTURA, CLASSE MÉDIA, DN 40 (1 1/2"), CONEXÃO ROSQUEADA, INSTALADO EM REDE DE ALIMENTAÇÃO PARA HIDRANTE - FORNECIMENTO E INSTALAÇÃO. AF_10/2020	SINAPI	M	2,00	R\$ 63,72	R\$ 12,37	R\$ 76,09	R\$ 152,18
15.1.14	92336	TUBO DE AÇO GALVANIZADO COM COSTURA, CLASSE MÉDIA, CONEXÃO RANHURADA, DN 65 (2 1/2"), INSTALADO EM PRUMADAS - FORNECIMENTO E INSTALAÇÃO. AF_10/2020	SINAPI	M	1,00	R\$ 111,88	R\$ 21,72	R\$ 133,60	R\$ 133,60
15.1.15	89373	LUVA DE REDUÇÃO, PVC, SOLDÁVEL, DN 25MM X 20MM, INSTALADO EM RAMAL OU SUB-RAMAL DE ÁGUA - FORNECIMENTO E INSTALAÇÃO. AF_06/2022	SINAPI	UN	2,00	R\$ 7,27	R\$ 1,41	R\$ 8,68	R\$ 17,36
15.1.16	89593	LUVA COM ROSCA, PVC, SOLDÁVEL, DN 50MM X 1.1/2, INSTALADO EM PRUMADA DE ÁGUA - FORNECIMENTO E INSTALAÇÃO. AF_06/2022	SINAPI	UN	2,00	R\$ 24,03	R\$ 4,66	R\$ 28,69	R\$ 57,38
15.1.17	94656	ADAPTADOR CURTO COM BOLSA E ROSCA PARA REGISTRO, PVC, SOLDÁVEL, DN 25 MM X 3/4 , INSTALADO EM RESERVAÇÃO DE ÁGUA DE EDIFICAÇÃO QUE POSSUA RESERVATÓRIO DE FIBRA/FIBROCIMENTO FORNECIMENTO E INSTALAÇÃO. AF_06/2016	SINAPI	UN	52,00	R\$ 3,47	R\$ 0,67	R\$ 4,14	R\$ 215,28
15.1.18	104002	ADAPTADOR CURTO COM BOLSA E ROSCA PARA REGISTRO, PVC, SOLDÁVEL, DN 50MM X 1.1/4 , INSTALADO EM RAMAL DE DISTRIBUIÇÃO DE ÁGUA - FORNECIMENTO E INSTALAÇÃO. AF_06/2022	SINAPI	UN	1,00	R\$ 17,31	R\$ 3,36	R\$ 20,67	R\$ 20,67
15.1.19	103948	BUCHA DE REDUÇÃO, CURTA, PVC, SOLDÁVEL, DN 32 X 25 MM, INSTALADO EM RAMAL OU SUB-RAMAL DE ÁGUA - FORNECIMENTO E INSTALAÇÃO. AF_06/2022	SINAPI	UN	3,00	R\$ 8,05	R\$ 1,56	R\$ 9,61	R\$ 28,83



PLANILHA ORÇAMENTÁRIA



OBRA:	UNIDADE BÁSICA DE SAÚDE PORTE 1	DATA :	22/12/2025	BDI :	1
DESCRIÇÃO:	UNIDADE BÁSICA DE SAÚDE PORTE 1	FORTE	VERSÃO	HORA	
LOCAL:	UBS - RUA ADOQUE COSTA, S/N - BAIRRO PONTAL/ ZONA URBANA	ORSE	2025/09	111,36%	62,02%
CLIENTE:	PREFEITURA MUNICIPAL DE QUIXERE/CE	SEINFRA	028 SEM DESONERAÇÃO	114,15%	71,31%
		SINAPI	2025/06 SEM DESONERAÇÃO	115,10%	71,84%
		Composições Próprias	PROPRIA	0,00%	0,00%

ITEM	CÓDIGO	DESCRIÇÃO	FORTE	UNIDADE	QTD	VALOR UNITÁRIO R\$			PREÇO TOTAL R\$
						SEM BDI	BDI	COM BDI	
15.1.20	103966	BUCHA DE REDUÇÃO, LONGA, PVC, SOLDÁVEL, DN 50 X 25 MM, INSTALADO EM PRUMADA DE ÁGUA - FORNECIMENTO E INSTALAÇÃO. AF_06/2022	SINAPI	UN	1,00	R\$ 9,54	R\$ 1,85	R\$ 11,39	R\$ 11,39
15.1.21	104003	BUCHA DE REDUÇÃO, LONGA, PVC, SOLDÁVEL, DN 50 X 32 MM, INSTALADO EM RAMAL DE DISTRIBUIÇÃO DE ÁGUA - FORNECIMENTO E INSTALAÇÃO. AF_06/2022	SINAPI	UN	1,00	R\$ 14,62	R\$ 2,83	R\$ 17,45	R\$ 17,45
15.1.22	89490	CURVA 45 GRAUS, PVC, SOLDÁVEL, DN 25MM, INSTALADO EM PRUMADA DE ÁGUA - FORNECIMENTO E INSTALAÇÃO. AF_06/2022	SINAPI	UN	1,00	R\$ 7,18	R\$ 1,39	R\$ 8,57	R\$ 8,57
15.1.23	89489	CURVA 90 GRAUS, PVC, SOLDÁVEL, DN 25MM, INSTALADO EM PRUMADA DE ÁGUA - FORNECIMENTO E INSTALAÇÃO. AF_06/2022	SINAPI	UN	81,00	R\$ 7,71	R\$ 1,49	R\$ 9,20	R\$ 745,20
15.1.24	89384	CURVA DE TRANSPOSIÇÃO, PVC, SOLDÁVEL, DN 25MM, INSTALADO EM RAMAL OU SUB-RAMAL DE ÁGUA FORNECIMENTO E INSTALAÇÃO. AF_06/2022	SINAPI	UN	1,00	R\$ 13,03	R\$ 2,53	R\$ 15,56	R\$ 15,56
15.1.25	89530	LUVA DE CORRER, PVC, SOLDÁVEL, DN 25MM, INSTALADO EM PRUMADA DE ÁGUA - FORNECIMENTO E INSTALAÇÃO. AF_06/2022	SINAPI	UN	25,00	R\$ 15,76	R\$ 3,06	R\$ 18,82	R\$ 470,50
15.1.26	89577	LUVA DE CORRER, PVC, SOLDÁVEL, DN 50MM, INSTALADO EM PRUMADA DE ÁGUA - FORNECIMENTO E INSTALAÇÃO. AF_06/2022	SINAPI	UN	1,00	R\$ 35,48	R\$ 6,89	R\$ 42,37	R\$ 42,37
15.1.27	89356	TUBO, PVC, SOLDÁVEL, DE 25MM, INSTALADO EM RAMAL OU SUB-RAMAL DE ÁGUA - FORNECIMENTO E INSTALAÇÃO. AF_06/2022	SINAPI	M	298,60	R\$ 24,40	R\$ 4,73	R\$ 29,13	R\$ 8.698,21
15.1.28	89357	TUBO, PVC, SOLDÁVEL, DE 32MM, INSTALADO EM RAMAL OU SUB-RAMAL DE ÁGUA - FORNECIMENTO E INSTALAÇÃO. AF_06/2022	SINAPI	M	31,40	R\$ 33,26	R\$ 6,45	R\$ 39,71	R\$ 1.246,89
15.1.29	89448	TUBO, PVC, SOLDÁVEL, DE 40MM, INSTALADO EM PRUMADA DE ÁGUA - FORNECIMENTO E INSTALAÇÃO. AF_06/2022	SINAPI	M	0,10	R\$ 16,12	R\$ 3,13	R\$ 19,25	R\$ 1,92
15.1.30	89869	TE, PVC, SOLDÁVEL, DN 25MM, INSTALADO EM DRENO DE AR-CONDICIONADO - FORNECIMENTO E INSTALAÇÃO. AF_08/2022	SINAPI	UN	37,00	R\$ 10,48	R\$ 2,03	R\$ 12,51	R\$ 462,87
15.1.31	94690	TÊ, PVC, SOLDÁVEL, DN 32 MM INSTALADO EM RESERVAÇÃO DE ÁGUA DE EDIFICAÇÃO QUE POSSUA RESERVATÓRIO DE FIBRA/FIBROCIMENTO FORNECIMENTO E INSTALAÇÃO. AF_06/2016	SINAPI	UN	1,00	R\$ 11,13	R\$ 2,16	R\$ 13,29	R\$ 13,29
15.1.32	104008	TE DE REDUÇÃO, 90 GRAUS, PVC, SOLDÁVEL, DN 50 MM X 32 MM, INSTALADO EM RAMAL DE DISTRIBUIÇÃO DE ÁGUA - FORNECIMENTO E INSTALAÇÃO. AF_06/2022	SINAPI	UN	2,00	R\$ 31,54	R\$ 6,12	R\$ 37,66	R\$ 75,32
15.1.33	89400	TÊ DE REDUÇÃO, PVC, SOLDÁVEL, DN 32MM X 25MM, INSTALADO EM RAMAL OU SUB-RAMAL DE ÁGUA - FORNECIMENTO E INSTALAÇÃO. AF_06/2022	SINAPI	UN	15,00	R\$ 20,22	R\$ 3,92	R\$ 24,14	R\$ 362,10
15.1.34	89627	TÊ DE REDUÇÃO, PVC, SOLDÁVEL, DN 50MM X 25MM, INSTALADO EM PRUMADA DE ÁGUA - FORNECIMENTO E INSTALAÇÃO. AF_06/2022	SINAPI	UN	1,00	R\$ 19,84	R\$ 3,85	R\$ 23,69	R\$ 23,69
15.1.35	89366	JOELHO 90 GRAUS COM BUCHA DE LATÃO, PVC, SOLDÁVEL, DN 25MM, X 3/4 INSTALADO EM RAMAL OU SUB-RAMAL DE ÁGUA - FORNECIMENTO E INSTALAÇÃO. AF_06/2022	SINAPI	UN	8,00	R\$ 16,36	R\$ 3,17	R\$ 19,53	R\$ 156,24
15.1.36	90373	JOELHO 90 GRAUS COM BUCHA DE LATÃO, PVC, SOLDÁVEL, DN 25MM, X 1/2 INSTALADO EM RAMAL OU SUB-RAMAL DE ÁGUA - FORNECIMENTO E INSTALAÇÃO. AF_06/2022	SINAPI	UN	49,00	R\$ 13,12	R\$ 2,54	R\$ 15,66	R\$ 767,34
15.1.37	CPU-2194	PRESSURIZADOR DE ÁGUA MAX PRESS 270 VF MONOFASICO 220V	Composições Próprias	UN	1,00	R\$ 14.378,69	R\$ 2.792,34	R\$ 17.171,03	R\$ 17.171,03



PLANILHA ORÇAMENTÁRIA



OBRA:	UNIDADE BÁSICA DE SAÚDE PORTE 1	DATA :	22/12/2025	BDI :	1
DESCRIÇÃO:	UNIDADE BÁSICA DE SAÚDE PORTE 1	FONTE	VERSÃO	HORA	
LOCAL:	UBS - RUA ADOQUE COSTA, S/N - BAIRRO PONTAL/ ZONA URBANA	ORSE	2025/09	111,36%	62,04%
CLIENTE:	PREFEITURA MUNICIPAL DE QUIXERE/CE	SEINFRA	028 SEM DESONERAÇÃO	114,15%	71,31%
		SINAPI	2025/06 SEM DESONERAÇÃO	115,10%	71,84%
		Composições Próprias	PRÓPRIA	0,00%	0,00%

ITEM	CÓDIGO	DESCRIÇÃO	FONTE	UNIDADE	QTD	VALOR UNITÁRIO R\$			PREÇO TOTAL R\$
						SEM BDI	BDI	COM BDI	
15.1.38	CPU3117	RESERVATÓRIO METALICO TIPO TAÇA EM AÇO PATINÁVEL - V=15M3-COLUNA SECA H=6M+FUNDAÇÃO+LOGOTIPO	Composições Próprias	UN	1,00	R\$ 29.499,62	R\$ 5.728,82	R\$ 35.228,44	R\$ 35.228,44
15.1.39	89415	CURVA 90 GRAUS, PVC, SOLDÁVEL, DN 32MM, INSTALADO EM RAMAL DE DISTRIBUIÇÃO DE ÁGUA - FORNECIMENTO E INSTALAÇÃO. AF_06/2022	SINAPI	UN	8,00	R\$ 16,36	R\$ 3,17	R\$ 19,53	R\$ 156,24
15.1.40	CPU3146	PRESSURIZADOR ATÉ 12MCA/160W/220V	Composições Próprias	UN	1,00	R\$ 915,51	R\$ 177,79	R\$ 1.093,30	R\$ 1.093,30
15.1.41	CPU2570	RESERVATÓRIO EM POLIETILENO DE ALTA DENSIDADE (CISTERNA) COM ANTIOXIDANTE E PROTEÇÃO CONTRA RAIOS ULTRAVIOLETA (UV) - CAPACIDADE DE 5.000 LITROS	Composições Próprias	CJ	1,00	R\$ 7.101,85	R\$ 1.379,17	R\$ 8.481,02	R\$ 8.481,02
15.2	SANITÁRIA								R\$ 51.380,50
15.2.1	89707	CAIXA SIFONADA, PVC, DN 100 X 100 X 50 MM, JUNTA ELÁSTICA, FORNECIDA E INSTALADA EM RAMAL DE DESCARGA OU EM RAMAL DE ESGOTO SANITÁRIO. AF_08/2022	SINAPI	UN	1,00	R\$ 52,56	R\$ 10,20	R\$ 62,76	R\$ 62,76
15.2.2	99253	CAIXA ENTERRADA HIDRÁULICA RETANGULAR EM ALVENARIA COM TIJOLOS CERÂMICOS MACIÇOS, DIMENSÕES INTERNAS: 0,6X0,6X0,6 M PARA REDE DE DRENAGEM. AF_12/2020	SINAPI	UN	4,00	R\$ 560,95	R\$ 108,93	R\$ 669,88	R\$ 2.679,52
15.2.3	104328	CAIXA SIFONADA, COM GRELHA QUADRADA, PVC, DN 150 X 150 X 50 MM, JUNTA SOLDÁVEL, FORNECIDA E INSTALADA EM RAMAL DE DESCARGA OU EM RAMAL DE ESGOTO SANITÁRIO. AF_08/2022	SINAPI	UN	17,00	R\$ 76,94	R\$ 14,94	R\$ 91,88	R\$ 1.561,96
15.2.4	89708	CAIXA SIFONADA, PVC, DN 150 X 185 X 75 MM, JUNTA ELÁSTICA, FORNECIDA E INSTALADA EM RAMAL DE DESCARGA OU EM RAMAL DE ESGOTO SANITÁRIO. AF_08/2022	SINAPI	UN	1,00	R\$ 113,03	R\$ 21,95	R\$ 134,98	R\$ 134,98
15.2.5	89709	RALO SIFONADO, PVC, DN 100 X 40 MM, JUNTA SOLDÁVEL, FORNECIDO E INSTALADO EM RAMAL DE DESCARGA OU EM RAMAL DE ESGOTO SANITÁRIO. AF_08/2022	SINAPI	UN	3,00	R\$ 22,87	R\$ 4,44	R\$ 27,31	R\$ 81,93
15.2.6	86883	SIFÃO DO TIPO FLEXÍVEL EM PVC 1 X 1.1/2 - FORNECIMENTO E INSTALAÇÃO. AF_01/2020	SINAPI	UN	29,00	R\$ 12,45	R\$ 2,41	R\$ 14,86	R\$ 430,94
15.2.7	86879	VÁLVULA EM PLÁSTICO 1 PARA PIA, TANQUE OU LAVATÓRIO, COM OU SEM LADRÃO - FORNECIMENTO E INSTALAÇÃO. AF_01/2020	SINAPI	UN	30,00	R\$ 10,00	R\$ 1,94	R\$ 11,94	R\$ 358,20
15.2.8	104063	CURVA LONGA, 45 GRAUS, PVC OCRE, JUNTA ELÁSTICA, DN 100 MM, PARA COLETOR PREDIAL DE ESGOTO. AF_06/2022	SINAPI	UN	10,00	R\$ 72,78	R\$ 14,13	R\$ 86,91	R\$ 869,10
15.2.9	89811	CURVA CURTA 90 GRAUS, PVC, SERIE NORMAL, ESGOTO PREDIAL, DN 100 MM, JUNTA ELÁSTICA, FORNECIDO E INSTALADO EM PRUMADA DE ESGOTO SANITÁRIO OU VENTILAÇÃO. AF_08/2022	SINAPI	UN	8,00	R\$ 48,07	R\$ 9,33	R\$ 57,40	R\$ 459,20
15.2.10	89728	CURVA CURTA 90 GRAUS, PVC, SERIE NORMAL, ESGOTO PREDIAL, DN 40 MM, JUNTA SOLDÁVEL, FORNECIDO E INSTALADO EM RAMAL DE DESCARGA OU RAMAL DE ESGOTO SANITÁRIO. AF_08/2022	SINAPI	UN	49,00	R\$ 13,79	R\$ 2,67	R\$ 16,46	R\$ 806,54
15.2.11	89726	JOELHO 45 GRAUS, PVC, SERIE NORMAL, ESGOTO PREDIAL, DN 40 MM, JUNTA SOLDÁVEL, FORNECIDO E INSTALADO EM RAMAL DE DESCARGA OU RAMAL DE ESGOTO SANITÁRIO. AF_08/2022	SINAPI	UN	25,00	R\$ 10,91	R\$ 2,11	R\$ 13,02	R\$ 325,50
15.2.12	89732	JOELHO 45 GRAUS, PVC, SERIE NORMAL, ESGOTO PREDIAL, DN 50 MM, JUNTA ELÁSTICA, FORNECIDO E INSTALADO EM RAMAL DE DESCARGA OU RAMAL DE	SINAPI	UN	25,00	R\$ 17,48	R\$ 3,39	R\$ 20,87	R\$ 521,75



PLANILHA ORÇAMENTÁRIA



OBRA:	UNIDADE BÁSICA DE SAÚDE PORTE 1	DATA :	22/12/2025	BDI :	1
DESCRIÇÃO:	UNIDADE BÁSICA DE SAÚDE PORTE 1	FONTE	VERSÃO	HORA	
LOCAL:	UBS - RUA ADOQUE COSTA, S/N - BAIRRO PONTAL/ ZONA URBANA	ORSE	2025/09	111,36%	62,02%
CLIENTE:	PREFEITURA MUNICIPAL DE QUIXERE/CE	SEINFRA	028 SEM DESONERAÇÃO	114,15%	71,31%
		SINAPI	2025/06 SEM DESONERAÇÃO	115,10%	71,84%
		Composições Próprias	PRÓPRIA	0,00%	0,00%

ITEM	CÓDIGO	DESCRIÇÃO	FONTE	UNIDADE	QTD	VALOR UNITÁRIO R\$			PREÇO TOTAL R\$
						SEM BDI	BDI	COM BDI	
	89732	ESGOTO SANITÁRIO. AF_08/2022							
15.2.13	89739	JOELHO 45 GRAUS, PVC, SERIE NORMAL, ESGOTO PREDIAL, DN 75 MM, JUNTA ELÁSTICA, FORNECIDO E INSTALADO EM RAMAL DE DESCARGA OU RAMAL DE ESGOTO SANITÁRIO. AF_08/2022	SINAPI	UN	3,00	R\$ 26,31	R\$ 5,10	R\$ 31,41	R\$ 94,23
15.2.14	89731	JOELHO 90 GRAUS, PVC, SERIE NORMAL, ESGOTO PREDIAL, DN 50 MM, JUNTA ELÁSTICA, FORNECIDO E INSTALADO EM RAMAL DE DESCARGA OU RAMAL DE ESGOTO SANITÁRIO. AF_08/2022	SINAPI	UN	44,00	R\$ 16,70	R\$ 3,24	R\$ 19,94	R\$ 877,36
15.2.15	89724	JOELHO 90 GRAUS, PVC, SERIE NORMAL, ESGOTO PREDIAL, DN 40 MM, JUNTA SOLDÁVEL, FORNECIDO E INSTALADO EM RAMAL DE DESCARGA OU RAMAL DE ESGOTO SANITÁRIO. AF_08/2022	SINAPI	UN	29,00	R\$ 10,66	R\$ 2,07	R\$ 12,73	R\$ 369,17
15.2.16	104345	JUNÇÃO DE REDUÇÃO INVERTIDA, PVC, SÉRIE NORMAL, ESGOTO PREDIAL, DN 100 X 50 MM, JUNTA ELÁSTICA, FORNECIDO E INSTALADO EM RAMAL DE DESCARGA OU RAMAL DE ESGOTO SANITÁRIO. AF_08/2022	SINAPI	UN	11,00	R\$ 47,43	R\$ 9,21	R\$ 56,64	R\$ 623,04
15.2.17	89783	JUNÇÃO SIMPLES, PVC, SERIE NORMAL, ESGOTO PREDIAL, DN 40 MM, JUNTA SOLDÁVEL, FORNECIDO E INSTALADO EM RAMAL DE DESCARGA OU RAMAL DE ESGOTO SANITÁRIO. AF_08/2022	SINAPI	UN	6,00	R\$ 15,55	R\$ 3,01	R\$ 18,56	R\$ 111,36
15.2.18	104350	JUNÇÃO DE REDUÇÃO INVERTIDA, PVC, SÉRIE NORMAL, ESGOTO PREDIAL, DN 75 X 50 MM, JUNTA ELÁSTICA, FORNECIDO E INSTALADO EM PRUMADA DE ESGOTO SANITÁRIO OU VENTILAÇÃO. AF_08/2022	SINAPI	UN	1,00	R\$ 33,52	R\$ 6,50	R\$ 40,02	R\$ 40,02
15.2.19	89795	JUNÇÃO SIMPLES, PVC, SERIE NORMAL, ESGOTO PREDIAL, DN 75 X 75 MM, JUNTA ELÁSTICA, FORNECIDO E INSTALADO EM RAMAL DE DESCARGA OU RAMAL DE ESGOTO SANITÁRIO. AF_08/2022	SINAPI	UN	1,00	R\$ 45,29	R\$ 8,79	R\$ 54,08	R\$ 54,08
15.2.20	89549	REDUÇÃO EXCÊNTRICA, PVC, SÉRIE R, ÁGUA PLUVIAL, DN 75 X 50 MM, JUNTA ELÁSTICA, FORNECIDO E INSTALADO EM RAMAL DE ENCAMINHAMENTO. AF_06/2022	SINAPI	UN	1,00	R\$ 21,43	R\$ 4,16	R\$ 25,59	R\$ 25,59
15.2.21	CPU2574	TUBO DE PVC RÍGIDO PVB COM VIOLA E ANEL DE BORRACHA, LINHA ESGOTO SÉRIE REFORÇADA 'R', DN= 100 MM, INCLUSIVE CONEXÕES	Composições Próprias	M	107,90	R\$ 116,02	R\$ 22,53	R\$ 138,55	R\$ 14.949,54
15.2.22	CPU2576	TUBO DE PVC RÍGIDO PVB COM VIOLA E ANEL DE BORRACHA, LINHA ESGOTO SÉRIE REFORÇADA 'R', DN= 50 MM, INCLUSIVE CONEXÕES	Composições Próprias	M	40,60	R\$ 56,62	R\$ 10,99	R\$ 67,61	R\$ 2.744,96
15.2.23	CPU2577	TUBO DE PVC RÍGIDO PVB COM VIOLA E ANEL DE BORRACHA, LINHA ESGOTO SÉRIE REFORÇADA 'R', DN= 75 MM, INCLUSIVE CONEXÕES	Composições Próprias	M	25,60	R\$ 104,72	R\$ 20,33	R\$ 125,05	R\$ 3.201,28
15.2.24	CPU2578	TUBO DE PVC RÍGIDO SOLDÁVEL MARROM, DN= 40 MM, (1 1/4'), INCLUSIVE CONEXÕES	Composições Próprias	M	60,20	R\$ 48,90	R\$ 9,49	R\$ 58,39	R\$ 3.515,07
15.2.25	CPU2579	TUBO DE PVC RÍGIDO BRANCO, PONTAS LISAS, SOLDÁVEL, LINHA ESGOTO SÉRIE NORMAL, DN= 40 MM, INCLUSIVE CONEXÕES	Composições Próprias	M	17,40	R\$ 38,25	R\$ 7,42	R\$ 45,67	R\$ 794,65
15.2.26	CPU2586	TUBO DE PVC RÍGIDO, PONTAS LISAS, SOLDÁVEL, LINHA ESGOTO SÉRIE REFORÇADA 'R', DN= 40 MM, INCLUSIVE CONEXÕES	Composições Próprias	M	97,30	R\$ 45,38	R\$ 8,81	R\$ 54,19	R\$ 5.272,68
15.2.27	89782	TE, PVC, SERIE NORMAL, ESGOTO PREDIAL, DN 40 X 40 MM, JUNTA SOLDÁVEL, FORNECIDO E INSTALADO EM RAMAL DE DESCARGA OU RAMAL DE ESGOTO SANITÁRIO. AF_08/2022	SINAPI	UN	1,00	R\$ 15,44	R\$ 2,99	R\$ 18,43	R\$ 18,43
15.2.28	CPU3147	VEDAÇÃO PARA SAÍDA DE VASO SANITÁRIO EM PVC RÍGIDO SOLDÁVEL, PARA ESGOTO PRIMÁRIO, DIÂM = 100MM	Composições Próprias	UN	8,00	R\$ 29,27	R\$ 5,68	R\$ 34,95	R\$ 279,60



PLANILHA ORÇAMENTÁRIA



OBRA:	UNIDADE BÁSICA DE SAÚDE PORTE 1	DATA :	22/12/2025	BDI :	1
DESCRIÇÃO:	UNIDADE BÁSICA DE SAÚDE PORTE 1	FORTE	VERSÃO	HORA	
LOCAL:	UBS - RUA ADOQUE COSTA, S/N - BAIRRO PONTAL/ ZONA URBANA	ORSE	2025/09	111,36%	62,02%
CLIENTE:	PREFEITURA MUNICIPAL DE QUIXERE/CE	SEINFRA	028 SEM DESONERAÇÃO	114,15%	71,31%
		SINAPI	2025/06 SEM DESONERAÇÃO	115,10%	71,84%
		Composições Próprias	PRÓPRIA	0,00%	0,00%

ITEM	CÓDIGO	DESCRIÇÃO	FORTE	UNIDADE	QTD	VALOR UNITÁRIO R\$			PREÇO TOTAL R\$
						SEM BDI	BDI	COM BDI	
15.2.29	89373	LUVA DE REDUÇÃO, PVC, SOLDÁVEL, DN 25MM X 20MM, INSTALADO EM RAMAL OU SUB-RAMAL DE ÁGUA - FORNECIMENTO E INSTALAÇÃO. AF_06/2022	SINAPI	UN	17,00	R\$ 7,27	R\$ 1,41	R\$ 8,68	R\$ 147,56
15.2.30	104014	BUCHA DE REDUÇÃO, LONGA, PVC, SOLDÁVEL, DN 40 X 25 MM, INSTALADO EM RAMAL DE DISTRIBUIÇÃO DE ÁGUA - FORNECIMENTO E INSTALAÇÃO. AF_06/2022	SINAPI	UN	17,00	R\$ 10,81	R\$ 2,09	R\$ 12,90	R\$ 219,30
15.2.31	89384	CURVA DE TRANSPOSIÇÃO, PVC, SOLDÁVEL, DN 25MM, INSTALADO EM RAMAL OU SUB-RAMAL DE ÁGUA FORNECIMENTO E INSTALAÇÃO. AF_06/2022	SINAPI	UN	17,00	R\$ 13,03	R\$ 2,53	R\$ 15,56	R\$ 264,52
15.2.32	89408	JOELHO 90 GRAUS, PVC, SOLDÁVEL, DN 25MM, INSTALADO EM RAMAL DE DISTRIBUIÇÃO DE ÁGUA - FORNECIMENTO E INSTALAÇÃO. AF_06/2022	SINAPI	UN	34,00	R\$ 8,93	R\$ 1,73	R\$ 10,66	R\$ 362,44
15.2.33	89356	TUBO, PVC, SOLDÁVEL, DE 25MM, INSTALADO EM RAMAL OU SUB-RAMAL DE ÁGUA - FORNECIMENTO E INSTALAÇÃO. AF_06/2022	SINAPI	M	102,00	R\$ 24,40	R\$ 4,73	R\$ 29,13	R\$ 2.971,26
15.2.34	86882	SIFÃO DO TIPO GARRAFA/COPO EM PVC 1.1/4 X 1.1/2 - FORNECIMENTO E INSTALAÇÃO. AF_01/2020	SINAPI	UN	1,00	R\$ 22,89	R\$ 4,44	R\$ 27,33	R\$ 27,33
15.2.35	CPU2589	JOELHO 45º DE PVC RÍGIDO, SÉRIE R, DIÂM = 50MM	Composições Próprias	UN	1,00	R\$ 23,22	R\$ 4,50	R\$ 27,72	R\$ 27,72
15.2.36	CPU2590	CAIXA DE COLETORA DE TALVEGUE - CCT 02 (PADRÃO DNIT)	Composições Próprias	UN	1,00	R\$ 4.424,54	R\$ 859,24	R\$ 5.283,78	R\$ 5.283,78
15.2.37	94962	CONCRETO MAGRO PARA LASTRO, TRAÇO 1:4,5:4,5 (EM MASSA SECA DE CIMENTO/ AREIA MÉDIA/ BRITA 1) - PREPARO MECÂNICO COM BETONEIRA 400 L. AF_05/2021	SINAPI	M3	0,20	R\$ 418,18	R\$ 81,21	R\$ 499,39	R\$ 99,87
15.2.38	104348	TERMINAL DE VENTILAÇÃO, PVC, SÉRIE NORMAL, ESGOTO PREDIAL, DN 50 MM, JUNTA SOLDÁVEL, FORNECIDO E INSTALADO EM PRUMADA DE ESGOTO SANITÁRIO OU VENTILAÇÃO. AF_08/2022	SINAPI	UN	19,00	R\$ 11,65	R\$ 2,26	R\$ 13,91	R\$ 264,29
15.2.39	89825	TE, PVC, SERIE NORMAL, ESGOTO PREDIAL, DN 50 X 50 MM, JUNTA ELÁSTICA, FORNECIDO E INSTALADO EM PRUMADA DE ESGOTO SANITÁRIO OU VENTILAÇÃO. AF_08/2022	SINAPI	UN	17,00	R\$ 19,75	R\$ 3,83	R\$ 23,58	R\$ 400,86
15.2.40	89829	TE, PVC, SERIE NORMAL, ESGOTO PREDIAL, DN 75 X 75 MM, JUNTA ELÁSTICA, FORNECIDO E INSTALADO EM PRUMADA DE ESGOTO SANITÁRIO OU VENTILAÇÃO. AF_08/2022	SINAPI	UN	1,00	R\$ 40,31	R\$ 7,82	R\$ 48,13	R\$ 48,13
15.3	PLUVIAL								R\$ 21.712,18
15.3.1	CPU2591	CAIXA DE PASSAGEM EM ALVENARIA DE TIJOLOS MACIÇOS ESP. = 0,12M, DIM. INT. = 0.50 X 0.50 X 0.60M, COM GRELHA DE FERRO FUNDIDO	Composições Próprias	UN	4,00	R\$ 742,34	R\$ 144,16	R\$ 886,50	R\$ 3.546,00
15.3.2	CPU2689	CAIXA DE PASSAGEM EM ALVENARIA DE TIJOLOS MACIÇOS ESP=12CM, DIM. INT. 0,60X0,60X1,00M, SEM TAMPA	Composições Próprias	UN	2,00	R\$ 548,14	R\$ 106,44	R\$ 654,58	R\$ 1.309,16
15.3.3	CPU2857	RALO HEMISFERICO 100mm PVC (RALO ABACAXI)	Composições Próprias	UN	2,00	R\$ 68,95	R\$ 13,39	R\$ 82,34	R\$ 164,68
15.3.4	104063	CURVA LONGA, 45 GRAUS, PVC OCRE, JUNTA ELÁSTICA, DN 100 MM, PARA COLETOR PREDIAL DE ESGOTO. AF_06/2022	SINAPI	UN	3,00	R\$ 72,78	R\$ 14,13	R\$ 86,91	R\$ 260,73
15.3.5	89811	CURVA CURTA 90 GRAUS, PVC, SÉRIE NORMAL, ESGOTO PREDIAL, DN 100 MM, JUNTA ELÁSTICA, FORNECIDO E INSTALADO EM PRUMADA DE ESGOTO SANITÁRIO OU VENTILAÇÃO. AF_08/2022	SINAPI	UN	15,00	R\$ 48,07	R\$ 9,33	R\$ 57,40	R\$ 861,00



PLANILHA ORÇAMENTÁRIA



OBRA:	UNIDADE BÁSICA DE SAÚDE PORTE 1	DATA :	22/12/2025	BDI :	1
DESCRIÇÃO:	UNIDADE BÁSICA DE SAÚDE PORTE 1	FORTE	VERSÃO	HORA	
LOCAL:	UBS - RUA ADOQUE COSTA, S/N - BAIRRO PONTAL/ ZONA URBANA	ORSE	2025/09	111,36%	62,02%
CLIENTE:	PREFEITURA MUNICIPAL DE QUIXERE/CE	SEINFRA	028 SEM DESONERAÇÃO	114,15%	71,31%
		SINAPI	2025/06 SEM DESONERAÇÃO	115,10%	71,84%
		Composições Próprias	PRÓPRIA	0,00%	0,00%

ITEM	CÓDIGO	DESCRIÇÃO	FONTE	UNIDADE	QTD	VALOR UNITÁRIO R\$			PREÇO TOTAL R\$
						SEM BDI	BDI	COM BDI	
15.3.6	89742	CURVA CURTA 90 GRAUS, PVC, SERIE NORMAL, ESGOTO PREDIAL, DN 75 MM, JUNTA ELÁSTICA, FORNECIDO E INSTALADO EM RAMAL DE DESCARGA OU RAMAL DE ESGOTO SANITÁRIO. AF_08/2022	SINAPI	UN	1,00	R\$ 43,53	R\$ 8,45	R\$ 51,98	R\$ 51,98
15.3.7	89797	JUNÇÃO SIMPLES, PVC, SERIE NORMAL, ESGOTO PREDIAL, DN 100 X 100 MM, JUNTA ELÁSTICA, FORNECIDO E INSTALADO EM RAMAL DE DESCARGA OU RAMAL DE ESGOTO SANITÁRIO. AF_08/2022	SINAPI	UN	1,00	R\$ 56,75	R\$ 11,02	R\$ 67,77	R\$ 67,77
15.3.8	CPU3082	LUVA DUPLA PVC 100MM	Composições Próprias	UN	1,00	R\$ 93,92	R\$ 18,23	R\$ 112,15	R\$ 112,15
15.3.9	89599	LUVA SIMPLES, PVC, SERIE R, AGUA PLUVIAL, DN 75 MM, JUNTA ELÁSTICA, FORNECIDO E INSTALADO EM CONDUTORES VERTICAIS DE ÁGUAS PLUVIAIS. AF_06/2022	SINAPI	UN	1,00	R\$ 26,66	R\$ 5,17	R\$ 31,83	R\$ 31,83
15.3.10	89557	REDUÇÃO EXCÊNTRICA, PVC, SERIE R, AGUA PLUVIAL, DN 100 X 75 MM, JUNTA ELÁSTICA, FORNECIDO E INSTALADO EM RAMAL DE ENCAMINHAMENTO. AF_06/2022	SINAPI	UN	1,00	R\$ 35,11	R\$ 6,81	R\$ 41,92	R\$ 41,92
15.3.11	CPU3083	TUBO PVC RÍGIDO, TIPO COLETOR ESGOTO, JUNTA ELÁSTICA, DN= 100 MM, INCLUSIVE CONEXÕES	Composições Próprias	M	84,20	R\$ 51,73	R\$ 10,04	R\$ 61,77	R\$ 5.201,03
15.3.12	CPU2838	TUBO PVC RÍGIDO, TIPO COLETOR ESGOTO, JUNTA ELÁSTICA, DN= 150 MM, INCLUSIVE CONEXÕES	Composições Próprias	M	41,70	R\$ 67,96	R\$ 13,19	R\$ 81,15	R\$ 3.383,95
15.3.13	CPU2587	TUBO DE PVC RÍGIDO SOLDÁVEL MARROM, DN= 75 MM, (2 1/2"), INCLUSIVE CONEXÕES	Composições Próprias	M	6,00	R\$ 108,04	R\$ 20,98	R\$ 129,02	R\$ 774,12
15.3.14	CPU-2094	CURVA PVC PARA REDE COLETOR ESGOTO, 45 GR, 200 MM, COM JUNTA ELASTICA.	Composições Próprias	UN	1,00	R\$ 396,64	R\$ 77,02	R\$ 473,66	R\$ 473,66
15.3.15	90696	TUBO DE PVC PARA REDE COLETORA DE ESGOTO DE PAREDE MACIÇA, DN 200 MM, JUNTA ELÁSTICA - FORNECIMENTO E ASSENTAMENTO. AF_01/2021	SINAPI	M	10,30	R\$ 155,60	R\$ 30,21	R\$ 185,81	R\$ 1.913,84
15.3.16	89408	JOELHO 90 GRAUS, PVC, SOLDÁVEL, DN 25MM, INSTALADO EM RAMAL DE DISTRIBUIÇÃO DE ÁGUA - FORNECIMENTO E INSTALAÇÃO. AF_06/2022	SINAPI	UN	18,00	R\$ 8,93	R\$ 1,73	R\$ 10,66	R\$ 191,88
15.3.17	89356	TUBO, PVC, SOLDÁVEL, DE 25MM, INSTALADO EM RAMAL OU SUB-RAMAL DE ÁGUA - FORNECIMENTO E INSTALAÇÃO. AF_06/2022	SINAPI	M	109,90	R\$ 24,40	R\$ 4,73	R\$ 29,13	R\$ 3.201,38
15.3.18	89869	TE, PVC, SOLDÁVEL, DN 25MM, INSTALADO EM DRENO DE AR-CONDICIONADO - FORNECIMENTO E INSTALAÇÃO. AF_08/2022	SINAPI	UN	10,00	R\$ 10,48	R\$ 2,03	R\$ 12,51	R\$ 125,10
15.4	PREVENÇÃO E COMBATE A INCÊNDIO (PCI)								R\$ 8.046,81
15.4.1	CPU2592	PLACA DE SINALIZACAO, FOTOLUMINESCENTE, EM PVC , COM LOGOTIPO "CUIDADO RISCO DE CHOQUE ELÉTRICO"- PLACA E5	Composições Próprias	UN	5,00	R\$ 19,08	R\$ 3,70	R\$ 22,78	R\$ 113,90
15.4.2	101910	EXTINTOR DE INCÊNDIO PORTÁTIL COM CARGA DE PQS DE 8 KG, CLASSE BC - FORNECIMENTO E INSTALAÇÃO. AF_10/2020_PE	SINAPI	UN	8,00	R\$ 381,06	R\$ 74,00	R\$ 455,06	R\$ 3.640,48
15.4.3	CPU2593	PLACA DE SINALIZACAO, FOTOLUMINESCENTE, EM PVC , COM LOGOTIPO "EXTINTOR DE INCÊNDIO PORTÁTIL"- PLACA E5	Composições Próprias	UN	8,00	R\$ 17,72	R\$ 3,44	R\$ 21,16	R\$ 169,28
15.4.4	CPU2594	PLACA DE SINALIZAÇÃO EM PVC PARA AMBIENTES	Composições Próprias	UN	1,00	R\$ 214,18	R\$ 41,59	R\$ 255,77	R\$ 255,77



PLANILHA ORÇAMENTÁRIA



OBRA:	UNIDADE BÁSICA DE SAÚDE PORTE 1	DATA :	22/12/2025	BDI :	1
DESCRIÇÃO:	UNIDADE BÁSICA DE SAÚDE PORTE 1	FONTE	VERSÃO	HORA	
LOCAL:	UBS - RUA ADOQUE COSTA, S/N - BAIRRO PONTAL/ ZONA URBANA	ORSE	2025/09	111,36%	62,04%
CLIENTE:	PREFEITURA MUNICIPAL DE QUIXERE/CE	SEINFRA	028 SEM DESONERAÇÃO	114,15%	71,31%
		SINAPI	2025/06 SEM DESONERAÇÃO	115,10%	71,84%
		Composições Próprias	PRÓPRIA	0,00%	0,00%

ITEM	CÓDIGO	DESCRIÇÃO	FONTE	UNIDADE	QTD	VALOR UNITÁRIO R\$			PREÇO TOTAL R\$
						SEM BDI	BDI	COM BDI	
15.4.5	CPU2595	PLACA DE SINALIZACAO DE SEGURANCA CONTRA INCENDIO, FOTOLUMINESCENTE, RETANGULAR, *20 X 40* CM, EM PVC *2* MM ANTI-CHAMAS (SIMBOLOS, CORES E PICTOGRAMAS CONFORME NBR 13434)	Composições Próprias	UN	3,00	R\$ 27,96	R\$ 5,42	R\$ 33,38	R\$ 100,14
15.4.6	CPU2596	PLACA DE SINALIZAÇÃO EM PVC, COM INDICAÇÃO DE PROIBIÇÃO NORMATIVA	Composições Próprias	UN	2,00	R\$ 16,45	R\$ 3,19	R\$ 19,64	R\$ 39,28
15.4.7	CPU2598	PLACA DE SINALIZACAO, FOTOLUMINESCENTE, 38X19 CM, EM PVC , COM SETA INDICATIVA DE SENTIDO (ESQUERDA OU DIREITA) DE SAÍDA DE EMERGÊNCIA-PLACA S2	Composições Próprias	UN	37,00	R\$ 24,86	R\$ 4,82	R\$ 29,68	R\$ 1.098,16
15.4.8	CPU2648	BLOCO AUTÔNOMO DE ILUMINAÇÃO DE EMERGÊNCIA LED, COM AUTONOMIA MÍNIMA DE 3 HORAS, FLUXO LUMINOSO DE 2.000 ATÉ 3.000 LÚMENS, EQUIPADO COM 2 FARÓIS	Composições Próprias	UN	1,00	R\$ 228,92	R\$ 44,45	R\$ 273,37	R\$ 273,37
15.4.9	CPU2599	ABRIGO DE SOBREPOR EM CHAPA DE AÇO CARBONO PINTADO COM TINTA A BASE DE EPOXI VERMELHA, DIMENSÕES 75X35X25CM	Composições Próprias	UN	4,00	R\$ 475,04	R\$ 92,25	R\$ 567,29	R\$ 2.269,16
15.4.10	CPU2600	PLACA DE SINALIZAÇÃO DE SEGURANÇA CODIGO 14 - 315/158(NBR 13.434); CÓDIGO S3(NT 14/2010-ES) ("SAIDA DE EMERGÊNCIA" - SETA VERTICAL)	Composições Próprias	UN	2,00	R\$ 30,51	R\$ 5,92	R\$ 36,43	R\$ 72,86
15.4.11	CPU2601	PLACA FOTOLUMINESCENTE DE SINALIZACAO DE SEGURANCA CONTRA INCENDIO, PARA EQUIPAMENTOS DE COMBATE A INCENDIO E ALARME, EM PVC ANTICHAMA, DIMENSOES APROXIMADAS DE (20X15)CM, CONFORME ABN T NBR 16820. FORNECIMENTO E COLOCACAO	Composições Próprias	UN	1,00	R\$ 12,07	R\$ 2,34	R\$ 14,41	R\$ 14,41
16	INSTALAÇÕES ELÉTRICAS								R\$ 223.294,08
16.1	INFRAESTRUTURA								R\$ 154.938,48
16.1.1	CPU2602	BUCHA COM ARRUELA EM LIGA ESPECIAL ZAMAK P/ELETRODUTO 32MM, D=1 1/4"	Composições Próprias	UN	1,00	R\$ 2,11	R\$ 0,40	R\$ 2,51	R\$ 2,51
16.1.2	91940	CAIXA RETANGULAR 4" X 2" MÉDIA (1,30 M DO PISO), PVC, INSTALADA EM PAREDE - FORNECIMENTO E INSTALAÇÃO. AF_03/2023	SINAPI	UN	292,00	R\$ 18,26	R\$ 3,54	R\$ 21,80	R\$ 6.365,60
16.1.3	91937	CAIXA OCTOGONAL 3" X 3", PVC, INSTALADA EM LAJE - FORNECIMENTO E INSTALAÇÃO. AF_03/2023	SINAPI	UN	86,00	R\$ 15,29	R\$ 2,96	R\$ 18,25	R\$ 1.569,50
16.1.4	92868	CAIXA RETANGULAR 4" X 2" MÉDIA (1,30 M DO PISO), METÁLICA, INSTALADA EM PAREDE - FORNECIMENTO E INSTALAÇÃO. AF_03/2023	SINAPI	UN	5,00	R\$ 17,91	R\$ 3,47	R\$ 21,38	R\$ 106,90
16.1.5	91920	CURVA 90 GRAUS PARA ELETRODUTO, PVC, ROSCÁVEL, DN 40 MM (1 1/4"), PARA CIRCUITOS TERMINAIS, INSTALADA EM PAREDE - FORNECIMENTO E INSTALAÇÃO. AF_03/2023	SINAPI	UN	1,00	R\$ 23,44	R\$ 4,55	R\$ 27,99	R\$ 27,99
16.1.6	CPU2603	ARRUELA LISA ZINCADA D=1/4"	Composições Próprias	UN	185,00	R\$ 0,57	R\$ 0,11	R\$ 0,68	R\$ 125,80
16.1.7	CPU2604	LEITOS - PORCA E ARRUELA 3/8"	Composições Próprias	CJ	22,00	R\$ 6,41	R\$ 1,24	R\$ 7,65	R\$ 168,30
16.1.8	CPU2605	CHUMBADOR CB 3/8"x2.1/2"+ PARAFUSO	Composições Próprias	UN	22,00	R\$ 11,25	R\$ 2,18	R\$ 13,43	R\$ 295,46
16.1.9	CPU2606	PARAFUSO LENTILHA 42x13MM COM PORCA E ARRUELA	Composições Próprias	UN	104,00	R\$ 1,64	R\$ 0,31	R\$ 1,95	R\$ 202,80



PLANILHA ORÇAMENTÁRIA



OBRA:	UNIDADE BÁSICA DE SAÚDE PORTE 1	DATA :	22/12/2025	BDI :	1
DESCRIÇÃO:	UNIDADE BÁSICA DE SAÚDE PORTE 1	FORTE	VERSÃO	HORA	
LOCAL:	UBS - RUA ADOQUE COSTA, S/N - BAIRRO PONTAL/ ZONA URBANA	ORSE	2025/09	111,36%	62,02%
CLIENTE:	PREFEITURA MUNICIPAL DE QUIXERE/CE	SEINFRA	028 SEM DESONERAÇÃO	114,15%	71,31%
		SINAPI	2025/06 SEM DESONERAÇÃO	115,10%	71,84%
		Composições Próprias	PRÓPRIA	0,00%	0,00%

ITEM	CÓDIGO	DESCRIÇÃO	FONTE	UNIDADE	QTD	VALOR UNITÁRIO R\$			PREÇO TOTAL R\$
						SEM BDI	BDI	COM BDI	
16.1.10	CPU2607	SUPORTE PARA FIXACAO FITA ALUMINIO OU CABO COBRE NU	Composições Próprias	UN	22,00	R\$ 5,45	R\$ 1,05	R\$ 6,50	R\$ 143,00
16.1.11	CPU2608	VERGALHAO ACO GALV C/OM ROSCA TOTAL PARA PERFILADO 1/4"	Composições Próprias	M	22,00	R\$ 22,11	R\$ 4,29	R\$ 26,40	R\$ 580,80
16.1.12	91935	CABO DE COBRE FLEXÍVEL ISOLADO, 16 MM², ANTI-CHAMA 0,6/1,0 KV, PARA CIRCUITOS TERMINAIS - FORNECIMENTO E INSTALAÇÃO. AF_03/2023	SINAPI	M	258,00	R\$ 26,83	R\$ 5,21	R\$ 32,04	R\$ 8.266,32
16.1.13	92984	CABO DE COBRE FLEXÍVEL ISOLADO, 25 MM², ANTI-CHAMA 0,6/1,0 KV, PARA REDE ENTERRADA DE DISTRIBUIÇÃO DE ENERGIA ELÉTRICA - FORNECIMENTO E INSTALAÇÃO. AF_12/2021	SINAPI	M	152,70	R\$ 29,39	R\$ 5,70	R\$ 35,09	R\$ 5.358,24
16.1.14	92986	CABO DE COBRE FLEXÍVEL ISOLADO, 35 MM², ANTI-CHAMA 0,6/1,0 KV, PARA REDE ENTERRADA DE DISTRIBUIÇÃO DE ENERGIA ELÉTRICA - FORNECIMENTO E INSTALAÇÃO. AF_12/2021	SINAPI	M	206,40	R\$ 40,66	R\$ 7,89	R\$ 48,55	R\$ 10.020,72
16.1.15	92988	CABO DE COBRE FLEXÍVEL ISOLADO, 50 MM², ANTI-CHAMA 0,6/1,0 KV, PARA REDE ENTERRADA DE DISTRIBUIÇÃO DE ENERGIA ELÉTRICA - FORNECIMENTO E INSTALAÇÃO. AF_12/2021	SINAPI	M	10,40	R\$ 59,01	R\$ 11,45	R\$ 70,46	R\$ 732,78
16.1.16	91931	CABO DE COBRE FLEXÍVEL ISOLADO, 6 MM², ANTI-CHAMA 0,6/1,0 KV, PARA CIRCUITOS TERMINAIS - FORNECIMENTO E INSTALAÇÃO. AF_03/2023	SINAPI	M	83,60	R\$ 10,68	R\$ 2,07	R\$ 12,75	R\$ 1.065,90
16.1.17	91924	CABO DE COBRE FLEXÍVEL ISOLADO, 1,5 MM², ANTI-CHAMA 450/750 V, PARA CIRCUITOS TERMINAIS - FORNECIMENTO E INSTALAÇÃO. AF_03/2023	SINAPI	M	1.935,30	R\$ 3,15	R\$ 0,61	R\$ 3,76	R\$ 7.276,72
16.1.18	91926	CABO DE COBRE FLEXÍVEL ISOLADO, 2,5 MM², ANTI-CHAMA 450/750 V, PARA CIRCUITOS TERMINAIS - FORNECIMENTO E INSTALAÇÃO. AF_03/2023	SINAPI	M	3.658,80	R\$ 4,57	R\$ 0,88	R\$ 5,45	R\$ 19.940,46
16.1.19	91928	CABO DE COBRE FLEXÍVEL ISOLADO, 4 MM², ANTI-CHAMA 450/750 V, PARA CIRCUITOS TERMINAIS - FORNECIMENTO E INSTALAÇÃO. AF_03/2023	SINAPI	M	677,00	R\$ 7,08	R\$ 1,37	R\$ 8,45	R\$ 5.720,65
16.1.20	91930	CABO DE COBRE FLEXÍVEL ISOLADO, 6 MM², ANTI-CHAMA 450/750 V, PARA CIRCUITOS TERMINAIS - FORNECIMENTO E INSTALAÇÃO. AF_03/2023	SINAPI	M	69,90	R\$ 9,89	R\$ 1,92	R\$ 11,81	R\$ 825,51
16.1.21	97886	CAIXA ENTERRADA ELÉTRICA RETANGULAR, EM ALVENARIA COM TIJOLOS CERÂMICOS MACIÇOS, FUNDO COM BRITA, DIMENSÕES INTERNAS: 0,3X0,3X0,3 M. AF_12/2020	SINAPI	UN	2,00	R\$ 170,88	R\$ 33,18	R\$ 204,06	R\$ 408,12
16.1.22	CPU2612	CAIXA DE PASSAGEM CH.DE ACO C/TAMPA APARAF. 200x200x100 PISO	Composições Próprias	UN	3,00	R\$ 129,18	R\$ 25,08	R\$ 154,26	R\$ 462,78
16.1.23	CPU2611	CAIXA DE PASSAGEM DE ACO C/ TAMPA APARAFUSADA 302X302X120	Composições Próprias	UN	1,00	R\$ 252,37	R\$ 49,01	R\$ 301,38	R\$ 301,38
16.1.24	91955	INTERRUPTOR PARALELO (1 MÓDULO), 10A/250V, INCLUINDO SUPORTE E PLACA - FORNECIMENTO E INSTALAÇÃO. AF_03/2023	SINAPI	UN	8,00	R\$ 36,85	R\$ 7,15	R\$ 44,00	R\$ 352,00
16.1.25	91961	INTERRUPTOR PARALELO (2 MÓDULOS), 10A/250V, INCLUINDO SUPORTE E PLACA - FORNECIMENTO E INSTALAÇÃO. AF_03/2023	SINAPI	UN	1,00	R\$ 59,19	R\$ 11,49	R\$ 70,68	R\$ 70,68
16.1.26	91957	INTERRUPTOR SIMPLES (1 MÓDULO) COM INTERRUPTOR PARALELO (1 MÓDULO), 10A/250V, INCLUINDO SUPORTE E PLACA - FORNECIMENTO E INSTALAÇÃO. AF_03/2023	SINAPI	UN	2,00	R\$ 52,54	R\$ 10,20	R\$ 62,74	R\$ 125,48
16.1.27	91953	INTERRUPTOR SIMPLES (1 MÓDULO), 10A/250V, INCLUINDO SUPORTE E PLACA - FORNECIMENTO E INSTALAÇÃO. AF_03/2023	SINAPI	UN	23,00	R\$ 30,25	R\$ 5,87	R\$ 36,12	R\$ 830,76



PLANILHA ORÇAMENTÁRIA



OBRA:	UNIDADE BÁSICA DE SAÚDE PORTE 1	DATA :	22/12/2025	BDI :	1
DESCRIÇÃO:	UNIDADE BÁSICA DE SAÚDE PORTE 1	FONTE	VERSÃO	HORA	
LOCAL:	UBS - RUA ADOQUE COSTA, S/N - BAIRRO PONTAL/ ZONA URBANA	ORSE	2025/09	111,36%	62,02%
CLIENTE:	PREFEITURA MUNICIPAL DE QUIXERE/CE	SEINFRA	028 SEM DESONERAÇÃO	114,15%	71,31%
		SINAPI	2025/06 SEM DESONERAÇÃO	115,10%	71,84%
		Composições Próprias	PRÓPRIA	0,00%	0,00%

ITEM	CÓDIGO	DESCRIÇÃO	FONTE	UNIDADE	QTD	VALOR UNITÁRIO R\$			PREÇO TOTAL R\$
						SEM BDI	BDI	COM BDI	
16.1.28	CPU2613	PLACA COM UM FURO IMPERIA BRANCO IRIEL P/ SAIDA CABO DE SOM	Composições Próprias	UN	26,00	R\$ 18,62	R\$ 3,61	R\$ 22,23	R\$ 577,98
16.1.29	CPU3148	PLACA CEGA SEM FURO	Composições Próprias	UN	18,00	R\$ 5,15	R\$ 1,00	R\$ 6,15	R\$ 110,70
16.1.30	CPU2614	PLACA (ESPELHO) 1 POSTO HORIZONTAL 4x2 PIAL PLUS	Composições Próprias	UN	212,00	R\$ 8,80	R\$ 1,70	R\$ 10,50	R\$ 2.226,00
16.1.31	91996	TOMADA MÉDIA DE EMBUTIR (1 MÓDULO), 2P+T 10 A, INCLUINDO SUPORTE E PLACA - FORNECIMENTO E INSTALAÇÃO. AF_03/2023	SINAPI	UN	34,00	R\$ 35,79	R\$ 6,95	R\$ 42,74	R\$ 1.453,16
16.1.32	92028	INTERRUPTOR PARALELO (1 MÓDULO) COM 1 TOMADA DE EMBUTIR 2P+T 10 A, SEM SUPORTE E SEM PLACA - FORNECIMENTO E INSTALAÇÃO. AF_03/2023	SINAPI	UN	1,00	R\$ 47,00	R\$ 9,12	R\$ 56,12	R\$ 56,12
16.1.33	92022	INTERRUPTOR SIMPLES (1 MÓDULO) COM 1 TOMADA DE EMBUTIR 2P+T 10 A, SEM SUPORTE E SEM PLACA - FORNECIMENTO E INSTALAÇÃO. AF_03/2023	SINAPI	UN	10,00	R\$ 40,35	R\$ 7,83	R\$ 48,18	R\$ 481,80
16.1.34	92002	TOMADA MÉDIA DE EMBUTIR (2 MÓDULOS), 2P+T 10 A, SEM SUPORTE E SEM PLACA - FORNECIMENTO E INSTALAÇÃO. AF_03/2023	SINAPI	UN	72,00	R\$ 45,94	R\$ 8,92	R\$ 54,86	R\$ 3.949,92
16.1.35	92003	TOMADA MÉDIA DE EMBUTIR (2 MÓDULOS), 2P+T 20 A, SEM SUPORTE E SEM PLACA - FORNECIMENTO E INSTALAÇÃO. AF_03/2023	SINAPI	UN	22,00	R\$ 50,06	R\$ 9,72	R\$ 59,78	R\$ 1.315,16
16.1.36	92010	TOMADA MÉDIA DE EMBUTIR (3 MÓDULOS), 2P+T 10 A, SEM SUPORTE E SEM PLACA - FORNECIMENTO E INSTALAÇÃO. AF_03/2023	SINAPI	UN	2,00	R\$ 67,17	R\$ 13,04	R\$ 80,21	R\$ 160,42
16.1.37	91994	TOMADA MÉDIA DE EMBUTIR (1 MÓDULO), 2P+T 10 A, SEM SUPORTE E SEM PLACA - FORNECIMENTO E INSTALAÇÃO. AF_03/2023	SINAPI	UN	85,00	R\$ 24,66	R\$ 4,78	R\$ 29,44	R\$ 2.502,40
16.1.38	91995	TOMADA MÉDIA DE EMBUTIR (1 MÓDULO), 2P+T 20 A, SEM SUPORTE E SEM PLACA - FORNECIMENTO E INSTALAÇÃO. AF_03/2023	SINAPI	UN	11,00	R\$ 26,72	R\$ 5,18	R\$ 31,90	R\$ 350,90
16.1.39	CPU2870	DISJUNTOR TERMOMAGNETICO TRIPOLAR 63 A, PADRÃO DIN (EUROPEU - LINHA BRANCA),CURVA C	Composições Próprias	UN	2,00	R\$ 120,94	R\$ 23,48	R\$ 144,42	R\$ 288,84
16.1.40	CPU2693	DISJUNTOR DIN TRIPOLAR 100A CURVA C STECK	Composições Próprias	UN	2,00	R\$ 186,26	R\$ 36,17	R\$ 222,43	R\$ 444,86
16.1.41	93653	DISJUNTOR MONOPOLAR TIPO DIN, CORRENTE NOMINAL DE 10A - FORNECIMENTO E INSTALAÇÃO. AF_10/2020	SINAPI	UN	1,00	R\$ 11,93	R\$ 2,31	R\$ 14,24	R\$ 14,24
16.1.42	93654	DISJUNTOR MONOPOLAR TIPO DIN, CORRENTE NOMINAL DE 16A - FORNECIMENTO E INSTALAÇÃO. AF_10/2020	SINAPI	UN	37,00	R\$ 12,60	R\$ 2,44	R\$ 15,04	R\$ 556,48
16.1.43	93661	DISJUNTOR BIPOLAR TIPO DIN, CORRENTE NOMINAL DE 16A - FORNECIMENTO E INSTALAÇÃO. AF_10/2020	SINAPI	UN	5,00	R\$ 58,80	R\$ 11,41	R\$ 70,21	R\$ 351,05
16.1.44	93662	DISJUNTOR BIPOLAR TIPO DIN, CORRENTE NOMINAL DE 20A - FORNECIMENTO E INSTALAÇÃO. AF_10/2020	SINAPI	UN	32,00	R\$ 61,46	R\$ 11,93	R\$ 73,39	R\$ 2.348,48
16.1.45	93664	DISJUNTOR BIPOLAR TIPO DIN, CORRENTE NOMINAL DE 32A - FORNECIMENTO E INSTALAÇÃO. AF_10/2020	SINAPI	UN	2,00	R\$ 64,68	R\$ 12,56	R\$ 77,24	R\$ 154,48
16.1.46	93665	DISJUNTOR BIPOLAR TIPO DIN, CORRENTE NOMINAL DE 40A - FORNECIMENTO E INSTALAÇÃO. AF_10/2020	SINAPI	UN	2,00	R\$ 68,95	R\$ 13,39	R\$ 82,34	R\$ 164,68
16.1.47	CPU3149	DISJUNTOR TERMOMAGNETICO BIPOLAR 70 A, PADRÃO DIN (EUROPEU - LINHA BRANCA), CURVA C, CORRENTE 5KA	Composições Próprias	UN	2,00	R\$ 107,46	R\$ 20,86	R\$ 128,32	R\$ 256,64



PLANILHA ORÇAMENTÁRIA



OBRA:	UNIDADE BÁSICA DE SAÚDE PORTE 1	DATA :	22/12/2025	BDI :	1
DESCRIÇÃO:	UNIDADE BÁSICA DE SAÚDE PORTE 1	FONTE	VERSÃO	HORA	
LOCAL:	UBS - RUA ADOQUE COSTA, S/N - BAIRRO PONTAL/ ZONA URBANA	ORSE	2025/09	111,36%	62,02%
CLIENTE:	PREFEITURA MUNICIPAL DE QUIXERE/CE	SEINFRA	028 SEM DESONERAÇÃO	114,15%	71,31%
		SINAPI	2025/06 SEM DESONERAÇÃO	115,10%	71,84%
		Composições Próprias	PRÓPRIA	0,00%	0,00%

ITEM	CÓDIGO	DESCRIÇÃO	FONTE	UNIDADE	QTD	VALOR UNITÁRIO R\$			PREÇO TOTAL R\$
						SEM BDI	BDI	COM BDI	
16.1.48	CPU3150	DISJUNTOR TERMOMAGNETICO TRIPOLAR 160 A, PADRÃO DIN (EUROPEU - LINHA BRANCA),65KA	Composições Próprias	UN	1,00	R\$ 299,88	R\$ 58,23	R\$ 358,11	R\$ 358,11
16.1.49	CPU2618	DISPOSITIVO PROTETOR DE SURTO 220V OU 127V, 20 KA, TRIFASICO	Composições Próprias	UN	14,00	R\$ 428,94	R\$ 83,30	R\$ 512,24	R\$ 7.171,36
16.1.50	CPU2619	DISPOSITIVO DE PROTEÇÃO CONTRA SURTO, 1 POLO, SUPORTABILIDADE <= 4 KV, UN ATÉ 240V/415V, IIMP = 60 KA, CURVA DE ENSAIO 10/350µS - CLASSE 1	Composições Próprias	UN	4,00	R\$ 533,61	R\$ 103,62	R\$ 637,23	R\$ 2.548,92
16.1.51	CPU2873	DISPOSITIVO DIF.RESIDUAL DR ALTA SENS. TETRAP.100A	Composições Próprias	UN	1,00	R\$ 319,14	R\$ 61,97	R\$ 381,11	R\$ 381,11
16.1.52	CPU2622	DISPOSITIVO DR TETRAPOLAR 100 A, TIPO AC, 30MA	Composições Próprias	UN	2,00	R\$ 350,67	R\$ 68,10	R\$ 418,77	R\$ 837,54
16.1.53	CPU2624	SAIDA HORIZONTAL PARA ELETROCALHA 1 1/4"	Composições Próprias	UN	3,00	R\$ 12,45	R\$ 2,41	R\$ 14,86	R\$ 44,58
16.1.54	CPU3151	CURVA VERTICAL EXTERNA PARA ELETROCALHA 100X50mm	Composições Próprias	UN	1,00	R\$ 48,91	R\$ 9,49	R\$ 58,40	R\$ 58,40
16.1.55	CPU3152	ELETROCALHA PERFURADA TIPO ""U"" 100X50 CHAPA 20 SEM TAMPA	Composições Próprias	M	29,40	R\$ 47,81	R\$ 9,28	R\$ 57,09	R\$ 1.678,44
16.1.56	CPU2894	SUPORTE VERTICAL 100 X 75 MM PARA FIXAÇÃO DE ELETROCALHA METÁLICA	Composições Próprias	UN	22,00	R\$ 16,86	R\$ 3,27	R\$ 20,13	R\$ 442,86
16.1.57	CPU3153	TALA PLANA PERFURADA 50MM PARA ELETROCALHA METÁLICA	Composições Próprias	UN	26,00	R\$ 6,38	R\$ 1,23	R\$ 7,61	R\$ 197,86
16.1.58	CPU2730	TERMINAL PARA ELETROCALHA 100X50CM	Composições Próprias	UN	1,00	R\$ 25,84	R\$ 5,01	R\$ 30,85	R\$ 30,85
16.1.59	91837	ELETRODUTO FLEXIVEL CORRUGADO REFORÇADO, PVC, DN 32 MM (1"), PARA CIRCUITOS TERMINAIS, INSTALADO EM FORRO - FORNECIMENTO E INSTALAÇÃO. AF 03/2023	SINAPI	M	113,60	R\$ 26,36	R\$ 5,11	R\$ 31,47	R\$ 3.574,99
16.1.60	91835	ELETRODUTO FLEXIVEL CORRUGADO REFORÇADO, PVC, DN 25 MM (3/4"), PARA CIRCUITOS TERMINAIS, INSTALADO EM FORRO - FORNECIMENTO E INSTALAÇÃO. AF 03/2023	SINAPI	M	1.099,60	R\$ 21,94	R\$ 4,26	R\$ 26,20	R\$ 28.809,52
16.1.61	93008	ELETRODUTO RIGIDO ROSCÁVEL, PVC, DN 50 MM (1 1/2"), PARA REDE ENTERRADA DE DISTRIBUIÇÃO DE ENERGIA ELÉTRICA - FORNECIMENTO E INSTALAÇÃO. AF 12/2021	SINAPI	M	42,90	R\$ 17,38	R\$ 3,37	R\$ 20,75	R\$ 890,17
16.1.62	91865	ELETRODUTO RIGIDO ROSCÁVEL, PVC, DN 40 MM (1 1/4"), PARA CIRCUITOS TERMINAIS, INSTALADO EM FORRO - FORNECIMENTO E INSTALAÇÃO. AF 03/2023	SINAPI	M	133,20	R\$ 18,30	R\$ 3,55	R\$ 21,85	R\$ 2.910,42
16.1.63	93009	ELETRODUTO RIGIDO ROSCÁVEL, PVC, DN 60 MM (2"), PARA REDE ENTERRADA DE DISTRIBUIÇÃO DE ENERGIA ELÉTRICA - FORNECIMENTO E INSTALAÇÃO. AF 12/2021	SINAPI	M	41,40	R\$ 25,45	R\$ 4,94	R\$ 30,39	R\$ 1.258,14
16.1.64	CPU2632	ELETRODUTO GALVANIZADO CONFORME NBR13057 - 1 1/4' COM ACESSÓRIOS	Composições Próprias	M	1,00	R\$ 72,24	R\$ 14,02	R\$ 86,26	R\$ 86,26
16.1.65	CPU-2648	BLOCO AUTÔNOMO DE ILUMINAÇÃO DE EMERGÊNCIA LED, COM AUTONOMIA MÍNIMA DE 3 HORAS, FLUXO LUMINOSO DE 2.000 ATÉ 3.000 LÚMENS, EQUIPADO COM 2 FARÓIS	Composições Próprias	UN	29,00	R\$ 228,92	R\$ 44,45	R\$ 273,37	R\$ 7.927,73



PLANILHA ORÇAMENTÁRIA



OBRA:	UNIDADE BÁSICA DE SAÚDE PORTE 1	DATA :	22/12/2025	BDI :	1
DESCRIÇÃO:	UNIDADE BÁSICA DE SAÚDE PORTE 1	FONTE	VERSÃO	HORA	
LOCAL:	UBS - RUA ADOQUE COSTA, S/N - BAIRRO PONTAL/ ZONA URBANA	ORSE	2025/09	111,36%	6,00%
CLIENTE:	PREFEITURA MUNICIPAL DE QUIXERE/CE	SEINFRA	028 SEM DESONERAÇÃO	114,15%	71,31%
		SINAPI	2025/06 SEM DESONERAÇÃO	115,10%	71,84%
		Composições Próprias	PRÓPRIA	0,00%	0,00%

ITEM	CÓDIGO	DESCRIÇÃO	FONTE	UNIDADE	QTD	VALOR UNITÁRIO R\$			PREÇO TOTAL R\$
						SEM BDI	BDI	COM BDI	
16.1.66	CPU2635	SOQUETE OU BOCAL DE PORCELANA E27 DE TEMPO, REF.MT-2233, MARCA DECORLUX OU SIMILAR	Composições Próprias	UN	92,00	R\$ 14,38	R\$ 2,79	R\$ 17,17	R\$ 1.579,64
16.1.67	101538	ARMAÇÃO SECUNDÁRIA, COM 1 ESTRIBO E 1 ISOLADOR - FORNECIMENTO E INSTALAÇÃO. AF_07/2020	SINAPI	UN	2,00	R\$ 42,70	R\$ 8,29	R\$ 50,99	R\$ 101,98
16.1.68	97359	QUADRO DE MEDIÇÃO GERAL DE ENERGIA COM 8 MEDIDORES - FORNECIMENTO E INSTALAÇÃO. AF_10/2020	SINAPI	UN	1,00	R\$ 3.033,01	R\$ 589,01	R\$ 3.622,02	R\$ 3.622,02
16.1.69	CPU3154	BARRAMENTO PENTE 12 POLOS BIFASICO 63A FORCELINE	Composições Próprias	UN	1,00	R\$ 53,66	R\$ 10,42	R\$ 64,08	R\$ 64,08
16.1.70	CPU3119	BARRAMENTO BIFASICO 34 POLOS 100A COM NEUTRO E TERRA	Composições Próprias	UN	1,00	R\$ 335,43	R\$ 65,14	R\$ 400,57	R\$ 400,57
16.1.71	CPU2758	BARRAMENTO TRIFASICO PARA ATA 57 DISJUNTORES DIN STECK	Composições Próprias	UN	2,00	R\$ 356,50	R\$ 69,23	R\$ 425,73	R\$ 851,46
16.2	ILUMINAÇÃO								R\$ 30.634,32
16.2.1	97607	LUMINÁRIA ARANDELA TIPO TARTARUGA, DE SOBREPOR, COM 1 LÂMPADA LED DE 6 W, SEM REATOR - FORNECIMENTO E INSTALAÇÃO. AF_09/2024	SINAPI	UN	18,00	R\$ 106,25	R\$ 20,63	R\$ 126,88	R\$ 2.283,84
16.2.2	CPU3155	LUMINÁRIA LED RETANGULAR DE SOBREPOR COM DIFUSOR TRANSLÚCIDO, 4000 K, FLUXO LUMINOSO DE 3690 A 4800 LM, POTÊNCIA DE 35 W A 41 W	Composições Próprias	UN	25,00	R\$ 340,25	R\$ 66,07	R\$ 406,32	R\$ 10.158,00
16.2.3	CPU2639	LUMINARIA DE EMBUTIR PLAFON 18W LED BRANCO FRIO 22,5x22,5	Composições Próprias	UN	10,00	R\$ 88,24	R\$ 17,13	R\$ 105,37	R\$ 1.053,70
16.2.4	CPU2640	LUMINÁRIA PLAFON (SOBREPOR) 40 X 40 - 36 W - 6000K - G- LIGHT OU SIMILAR	Composições Próprias	UN	50,00	R\$ 232,36	R\$ 45,12	R\$ 277,48	R\$ 13.874,00
16.2.5	CPU3156	LUMINARIA COLUNA/PISO CUPULA REDONDA TECIDO, BASE/HASTE ACO	Composições Próprias	UN	6,00	R\$ 455,65	R\$ 88,48	R\$ 544,13	R\$ 3.264,78
16.3	SPDA								R\$ 37.721,28
16.3.1	CPU2649	CAIXA DE EQUIPOTENCIALIZAÇÃO EM AÇO 200X200X90MM, PARA EMBUTIR COM TAMPA, COM9 TERMINAIS, REF:TEL-901 OU SIMILAR (SPDA)	Composições Próprias	UN	1,00	R\$ 382,35	R\$ 74,25	R\$ 456,60	R\$ 456,60
16.3.2	101801	CAIXA COM GRELHA RETANGULAR DE FERRO FUNDIDO, EM ALVENARIA COM BLOCOS DE CONCRETO, DIMENSÕES INTERNAS: 0,30 X 1,00 X 1,00. AF_12/2020	SINAPI	UN	9,00	R\$ 1.084,53	R\$ 210,61	R\$ 1.295,14	R\$ 11.656,26
16.3.3	98111	CAIXA DE INSPEÇÃO PARA ATERRAMENTO, CIRCULAR, EM POLIETILENO, DIÂMETRO INTERNO = 0,3 M. AF_12/2020	SINAPI	UN	9,00	R\$ 58,64	R\$ 11,38	R\$ 70,02	R\$ 630,18
16.3.4	96986	HASTE DE ATERRAMENTO, DIÂMETRO 3/4", COM 3 METROS - FORNECIMENTO E INSTALAÇÃO. AF_08/2023	SINAPI	UN	9,00	R\$ 117,06	R\$ 22,73	R\$ 139,79	R\$ 1.258,11
16.3.5	96989	CAPTOR TIPO FRANKLIN PARA SPDA - FORNECIMENTO E INSTALAÇÃO. AF_08/2023	SINAPI	UN	1,00	R\$ 150,87	R\$ 29,29	R\$ 180,16	R\$ 180,16
16.3.6	96988	MASTRO 1 ½", COM 3 METROS, PARA SPDA - FORNECIMENTO E INSTALAÇÃO. AF_08/2023	SINAPI	UN	2,00	R\$ 180,20	R\$ 34,99	R\$ 215,19	R\$ 430,38
16.3.7	104746	MINI CAPTOR PARA SPDA - FORNECIMENTO E INSTALAÇÃO. AF_08/2023	SINAPI	UN	24,00	R\$ 29,10	R\$ 5,65	R\$ 34,75	R\$ 834,00



PLANILHA ORÇAMENTÁRIA



OBRA:	UNIDADE BÁSICA DE SAÚDE PORTE 1	DATA :	22/12/2025	BDI :	1
DESCRIÇÃO:	UNIDADE BÁSICA DE SAÚDE PORTE 1	FONTE	VERSÃO	HORA	
LOCAL:	UBS - RUA ADOQUE COSTA, S/N - BAIRRO PONTAL/ ZONA URBANA	ORSE	2025/09	111,36%	62,02%
CLIENTE:	PREFEITURA MUNICIPAL DE QUIXERE/CE	SEINFRA	028 SEM DESONERAÇÃO	114,15%	71,31%
		SINAPI	2025/06 SEM DESONERAÇÃO	115,10%	71,84%
		Composições Próprias	PROPRIA	0,00%	0,00%

ITEM	CÓDIGO	DESCRIÇÃO	FONTE	UNIDADE	QTD	VALOR UNITÁRIO R\$			PREÇO TOTAL R\$
						SEM BDI	BDI	COM BDI	
16.3.8	96987	BASE METÁLICA PARA MASTRO 1 ½" PARA SPDA - FORNECIMENTO E INSTALAÇÃO. AF_08/2023	SINAPI	UN	1,00	R\$ 131,71	R\$ 25,57	R\$ 157,28	R\$ 157,28
16.3.9	101663	ABRAÇADEIRA DE FIXAÇÃO DE BRAÇOS DE LUMINÁRIAS DE 2" - FORNECIMENTO E INSTALAÇÃO. AF_02/2025	SINAPI	UN	1,00	R\$ 28,15	R\$ 5,46	R\$ 33,61	R\$ 33,61
16.3.10	CPU2650	CABO DE COBRE NU MEIO DURO 7 FIOS 35MM2	Composições Próprias	M	265,00	R\$ 41,05	R\$ 7,97	R\$ 49,02	R\$ 12.990,30
16.3.11	CPU2651	CABO DE COBRE NU MEIO DURO 7 FIOS 50MM2	Composições Próprias	M	120,00	R\$ 58,37	R\$ 11,33	R\$ 69,70	R\$ 8.364,00
16.3.12	96984	ELETRODUTO PVC RÍGIDO, DIÂMETRO 40MM, COM 3 METROS, PARA SPDA - FORNECIMENTO E INSTALAÇÃO. AF_08/2023	SINAPI	UN	10,00	R\$ 57,51	R\$ 11,16	R\$ 68,67	R\$ 686,70
16.3.13	101548	ISOLADOR, TIPO ROLDANA, PARA BAIXA TENSÃO - FORNECIMENTO E INSTALAÇÃO. AF_07/2020	SINAPI	UN	5,00	R\$ 7,32	R\$ 1,42	R\$ 8,74	R\$ 43,70
17	CLIMATIZAÇÃO								R\$ 114.672,92
17.1	INFRAESTRUTURA								R\$ 87.524,05
17.1.1	97331	TUBO EM COBRE FLEXÍVEL, DN 1/4", COM ISOLAMENTO, INSTALADO EM RAMAL DE ALIMENTAÇÃO DE AR CONDICIONADO COM CONDENSADORA CENTRAL FORNECIMENTO E INSTALAÇÃO. AF_12/2015	SINAPI	M	98,00	R\$ 27,98	R\$ 5,43	R\$ 33,41	R\$ 3.274,18
17.1.2	103290	TUBO EM COBRE FLEXÍVEL, DN 3/8", COM ISOLAMENTO, INSTALADO EM FORRO, PARA RAMAL DE ALIMENTAÇÃO DE AR CONDICIONADO, INCLUSO FIXADOR. AF_11/2021	SINAPI	M	22,00	R\$ 49,75	R\$ 9,66	R\$ 59,41	R\$ 1.307,02
17.1.3	103291	TUBO EM COBRE FLEXÍVEL, DN 1/2", COM ISOLAMENTO, INSTALADO EM FORRO, PARA RAMAL DE ALIMENTAÇÃO DE AR CONDICIONADO, INCLUSO FIXADOR. AF_11/2021	SINAPI	M	84,00	R\$ 62,56	R\$ 12,14	R\$ 74,70	R\$ 6.274,80
17.1.4	97330	TUBO EM COBRE FLEXÍVEL, DN 5/8", COM ISOLAMENTO, INSTALADO EM RAMAL DE ALIMENTAÇÃO DE AR CONDICIONADO COM CONDENSADORA INDIVIDUAL FORNECIMENTO E INSTALAÇÃO. AF_12/2015	SINAPI	M	8,00	R\$ 70,72	R\$ 13,73	R\$ 84,45	R\$ 675,60
17.1.5	CPU2652	CABO DE COBRE PP CORDPLAST 4 X 2,5 MM2, 450/750V - FORNECIMENTO E INSTALAÇÃO	Composições Próprias	M	128,00	R\$ 16,83	R\$ 3,26	R\$ 20,09	R\$ 2.571,52
17.1.6	CPU2653	CAIXA PARA ENCAIXE E INSTALACAO APARELHO AR CONDICIONADO	Composições Próprias	UN	16,00	R\$ 834,20	R\$ 162,00	R\$ 996,20	R\$ 15.939,20
17.1.7	CPU2656	DUTO PARA EXAUSTAO DE AR/VENTILACAO,CHAVETADO EM CHAPA DE AC O GALVANIZADO,NAS DIVERSAS BITOLAS,CONFORME ABNT NBR 16401,I NCLUSIVE SUPORTES PINTADOS,GRELHAS,DIFUSORES EM ALUMINIO EXT RUDADO E DEMAIS ITENS NECESSARIOS.FORNECIMENTO E COLOCACAO	Composições Próprias	KG	636,00	R\$ 67,10	R\$ 13,03	R\$ 80,13	R\$ 50.962,68
17.1.8	CPU3157	DUTO FLEXIVEL DE ALUMINIO C/ ISOLAM. TERM.LA VIDRO 150MM 6'''	Composições Próprias	M	24,00	R\$ 51,42	R\$ 9,98	R\$ 61,40	R\$ 1.473,60
17.1.9	CPU3158	DUTO FLEXIVEL DE ALUMINIO C/ ISOLAM. TERM.LA VIDRO 100MM 4'''	Composições Próprias	M	28,00	R\$ 43,60	R\$ 8,46	R\$ 52,06	R\$ 1.457,68
17.1.10	CPU2658	BARRA ROSCADA BICROMATIZADA Ø 3/8" X 3000MM	Composições Próprias	UN	25,00	R\$ 92,96	R\$ 18,05	R\$ 111,01	R\$ 2.775,25



PLANILHA ORÇAMENTÁRIA

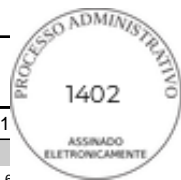

OBRA:	UNIDADE BÁSICA DE SAÚDE PORTE 1	DATA :	22/12/2025	BDI :	1
DESCRIÇÃO:	UNIDADE BÁSICA DE SAÚDE PORTE 1	FORTE	VERSÃO	HORA	
LOCAL:	UBS - RUA ADOQUE COSTA, S/N - BAIRRO PONTAL/ ZONA URBANA	ORSE	2025/09	111,36%	62,02%
CLIENTE:	PREFEITURA MUNICIPAL DE QUIXERE/CE	SEINFRA	028 SEM DESONERAÇÃO	114,15%	71,31%
		SINAPI	2025/06 SEM DESONERAÇÃO	115,10%	71,84%
		Composições Próprias	PRÓPRIA	0,00%	0,00%

ITEM	CÓDIGO	DESCRIÇÃO	FONTE	UNIDADE	QTD	VALOR UNITÁRIO R\$			PREÇO TOTAL R\$
						SEM BDI	BDI	COM BDI	
17.1.11	CPU2659	FORNECIMENTO E INSTALAÇÃO DE PORCA SEXTAVADA 3/8" (REF VL 1.55 VALEMAM OU SIMILAR)	Composições Próprias	UN	52,00	R\$ 2,94	R\$ 0,57	R\$ 3,51	R\$ 182,52
17.1.12	90460	SUPORTE PARA 2 TUBOS HORIZONTAIS, ESPAÇADO A CADA 56 CM, EM PERFILADO COM COMPRIMENTO DE 25 CM FIXADO EM LAJE, POR METRO DE TUBULAÇÃO FIXADA. AF_09/2023	SINAPI	M	18,00	R\$ 29,31	R\$ 5,69	R\$ 35,00	R\$ 630,00
17.2	EQUIPAMENTOS								R\$ 27.148,87
17.2.1	CPU2661	EXAUSTOR CENTRIFUGO SIROCO TRIFASICO EC5-TN-3	Composições Próprias	UN	1,00	R\$ 7.583,59	R\$ 1.472,73	R\$ 9.056,32	R\$ 9.056,32
17.2.2	CPU2988	EXAUSTOR CENTRIFUGO SIROCO TRIFASICO MOD: EC3-TN-1,5	Composições Próprias	UN	1,00	R\$ 5.379,07	R\$ 1.044,61	R\$ 6.423,68	R\$ 6.423,68
17.2.3	CPU2663	CAIXA DE VENTILACAO PARA FORRO CAB-250 - 220V - S&P	Composições Próprias	UN	3,00	R\$ 3.171,50	R\$ 615,90	R\$ 3.787,40	R\$ 11.362,20
17.2.4	CPU2665	EXAUSTOR AXIAL MULTIVAC MODELO MURO 150A	Composições Próprias	UN	1,00	R\$ 256,80	R\$ 49,87	R\$ 306,67	R\$ 306,67
18	DADOS E VOZ								R\$ 8.568,44
18.1	91940	CAIXA RETANGULAR 4" X 2" MÉDIA (1,30 M DO PISO), PVC, INSTALADA EM PAREDE - FORNECIMENTO E INSTALAÇÃO. AF_03/2023	SINAPI	UN	28,00	R\$ 18,26	R\$ 3,54	R\$ 21,80	R\$ 610,40
18.2	CPU2611	CAIXA DE PASSAGEM DE ACO C/ TAMPA APARAFUSADA 302X302X120	Composições Próprias	UN	4,00	R\$ 252,37	R\$ 49,01	R\$ 301,38	R\$ 1.205,52
18.3	98307	TOMADA DE REDE RJ45 - FORNECIMENTO E INSTALAÇÃO. AF_11/2019	SINAPI	UN	18,00	R\$ 44,92	R\$ 8,72	R\$ 53,64	R\$ 965,52
18.4	91837	ELETRODUTO FLEXIVEL CORRUGADO REFORÇADO, PVC, DN 32 MM (1"), PARA CIRCUITOS TERMINAIS, INSTALADO EM FORRO - FORNECIMENTO E INSTALAÇÃO. AF_03/2023	SINAPI	M	82,00	R\$ 26,36	R\$ 5,11	R\$ 31,47	R\$ 2.580,54
18.5	91835	ELETRODUTO FLEXIVEL CORRUGADO REFORÇADO, PVC, DN 25 MM (3/4"), PARA CIRCUITOS TERMINAIS, INSTALADO EM FORRO - FORNECIMENTO E INSTALAÇÃO. AF_03/2023	SINAPI	M	55,70	R\$ 21,94	R\$ 4,26	R\$ 26,20	R\$ 1.459,34
18.6	91865	ELETRODUTO RÍGIDO ROSCÁVEL, PVC, DN 40 MM (1 1/4"), PARA CIRCUITOS TERMINAIS, INSTALADO EM FORRO - FORNECIMENTO E INSTALAÇÃO. AF_03/2023	SINAPI	M	44,80	R\$ 18,30	R\$ 3,55	R\$ 21,85	R\$ 978,88
18.7	93009	ELETRODUTO RÍGIDO ROSCÁVEL, PVC, DN 60 MM (2"), PARA REDE ENTERRADA DE DISTRIBUIÇÃO DE ENERGIA ELÉTRICA - FORNECIMENTO E INSTALAÇÃO. AF_12/2021	SINAPI	M	16,00	R\$ 25,45	R\$ 4,94	R\$ 30,39	R\$ 486,24
18.8	CPU2672	TOMADA PARA TV, TIPO PINO JACK, COM PLACA	Composições Próprias	UN	10,00	R\$ 23,62	R\$ 4,58	R\$ 28,20	R\$ 282,00
19	GASES MEDICINAIS								R\$ 16.146,54
19.1	103835	TUBO EM COBRE RÍGIDO, DN 15 MM, CLASSE A, SEM ISOLAMENTO, INSTALADO EM RAMAL E SUB-RAMAL DE GÁS MEDICINAL - FORNECIMENTO E INSTALAÇÃO. AF_04/2022	SINAPI	M	100,00	R\$ 66,92	R\$ 12,99	R\$ 79,91	R\$ 7.991,00



PLANILHA ORÇAMENTÁRIA



OBRA:	UNIDADE BÁSICA DE SAÚDE PORTE 1	DATA :	22/12/2025	BDI :	1
DESCRIÇÃO:	UNIDADE BÁSICA DE SAÚDE PORTE 1	FONTE	VERSÃO	HORA	
LOCAL:	UBS - RUA ADOQUE COSTA, S/N - BAIRRO PONTAL/ ZONA URBANA	ORSE	2025/09	111,36%	62,02%
CLIENTE:	PREFEITURA MUNICIPAL DE QUIXERE/CE	SEINFRA	028 SEM DESONERAÇÃO	114,15%	71,31%
		SINAPI	2025/06 SEM DESONERAÇÃO	115,10%	71,84%
		Composições Próprias	PROPRIA	0,00%	0,00%

ITEM	CÓDIGO	DESCRIÇÃO	FONTE	UNIDADE	QTD	VALOR UNITÁRIO R\$			PREÇO TOTAL R\$
						SEM BDI	BDI	COM BDI	
19.2	103865	TÊ EM COBRE, DN 15 MM, SEM ANEL DE SOLDA, INSTALADO EM RAMAL E SUB-RAMAL DE GÁS MEDICINAL - FORNECIMENTO E INSTALAÇÃO. AF_04/2022	SINAPI	UN	10,00	R\$ 24,97	R\$ 4,84	R\$ 29,81	R\$ 298,10
19.3	103838	COTOVELO EM COBRE, DN 15 MM, 90 GRAUS, SEM ANEL DE SOLDA, INSTALADO EM RAMAL E SUB-RAMAL DE GÁS MEDICINAL - FORNECIMENTO E INSTALAÇÃO. AF_04/2022	SINAPI	UN	50,00	R\$ 18,48	R\$ 3,58	R\$ 22,06	R\$ 1.103,00
19.4	103847	LUVA EM COBRE, DN 15 MM, SEM ANEL DE SOLDA, INSTALADO EM RAMAL E SUB-RAMAL DE GÁS MEDICINAL - FORNECIMENTO E INSTALAÇÃO. AF_04/2022	SINAPI	UN	10,00	R\$ 12,05	R\$ 2,34	R\$ 14,39	R\$ 143,90
19.5	CPU-2424	POSTO DE CONSUMO DE O2 OU AR VÁCUO OU N2O	Composições Próprias	UN	8,00	R\$ 199,09	R\$ 38,66	R\$ 237,75	R\$ 1.902,00
19.6	CPU3159	CENTRAL MANIFOLD PARA CILINDROS 2 X 2 PARA OXIGÊNIO, AR COMPRIMIDO E ÓXIDO NITROSO COM SERPENTINA E SEM VÁLVULA DE ALTA PRESSÃO	Composições Próprias	UN	1,00	R\$ 1.314,17	R\$ 255,21	R\$ 1.569,38	R\$ 1.569,38
19.7	CPU3160	CENTRAL MANIFOLD PARA CILINDROS 1 X 1 PARA OXIGÊNIO, AR COMPRIMIDO E ÓXIDO NITROSO COM SERPENTINA E SEM VÁLVULA DE ALTA PRESSÃO	Composições Próprias	UN	1,00	R\$ 870,53	R\$ 169,05	R\$ 1.039,58	R\$ 1.039,58
19.8	97330	TUBO EM COBRE FLEXIVEL, DN 5/8", COM ISOLAMENTO, INSTALADO EM RAMAL DE ALIMENTAÇÃO DE AR CONDICIONADO COM CONDENSADORA INDIVIDUAL FORNECIMENTO E INSTALAÇÃO. AF_12/2015	SINAPI	M	6,00	R\$ 70,72	R\$ 13,73	R\$ 84,45	R\$ 506,70
19.9	CPU3161	CORRENTE GALVANIZADA	Composições Próprias	M	4,00	R\$ 26,65	R\$ 5,17	R\$ 31,82	R\$ 127,28
19.10	100862	SUPORTE MÃO FRANCESA EM ACO, ABAS IGUAIS 40 CM, CAPACIDADE MINIMA 70 KG, BRANCO - FORNECIMENTO E INSTALAÇÃO. AF_01/2020	SINAPI	UN	8,00	R\$ 40,03	R\$ 7,77	R\$ 47,80	R\$ 382,40
19.11	91179	FIXAÇÃO DE TUBOS HORIZONTAIS DE PVC ÁGUA/PVC ESGOTO/PVC PLUVIAL/CPVC/PPR/COBRE OU AÇO, DIÂMETROS MENORES OU IGUAIS A 40 MM, COM ABRAÇADEIRA METÁLICA RÍGIDA TIPO D COM PARAFUSO DE FIXAÇÃO 1 1/4", FIXADA DIRETAMENTE NA LAJE OU PAREDE. AF_09/2023	SINAPI	M	40,00	R\$ 22,68	R\$ 4,40	R\$ 27,08	R\$ 1.083,20
20	URBANIZAÇÃO								R\$ 5.516,03
20.1	PAVIMENTAÇÃO E ACESSIBILIDADE								R\$ 2.672,88
20.1.1	104658	PISO PODOTÁTIL DE ALERTA OU DIRECIONAL, DE CONCRETO, ASSENTADO SOBRE ARGAMASSA. AF_03/2024	SINAPI	M2	14,59	R\$ 153,41	R\$ 29,79	R\$ 183,20	R\$ 2.672,88
20.2	PAISAGISMO								R\$ 1.637,75
20.2.1	103946	PLANTIO DE GRAMA ESMERALDA OU SÃO CARLOS OU CURITIBANA, EM PLACAS. AF_07/2024	SINAPI	M2	72,66	R\$ 18,88	R\$ 3,66	R\$ 22,54	R\$ 1.637,75
20.3	SINALIZAÇÃO								R\$ 1.205,40
20.3.1	CPU2673	LETRA EM AÇO INOX ESCOVADO/POLIDO 20 X 20CM - INSTALADO	Composições Próprias	UN	10,00	R\$ 100,94	R\$ 19,60	R\$ 120,54	R\$ 1.205,40
21	SERVIÇOS COMPLEMENTARES								R\$ 6.236,48



PLANILHA ORÇAMENTÁRIA

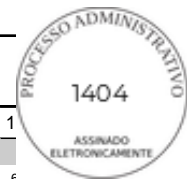

OBRA:	UNIDADE BÁSICA DE SAÚDE PORTE 1	DATA :	22/12/2025	BDI :	1
DESCRIÇÃO:	UNIDADE BÁSICA DE SAÚDE PORTE 1	FORTE	VERSÃO	HORA	
LOCAL:	UBS - RUA ADOQUE COSTA, S/N - BAIRRO PONTAL/ ZONA URBANA	ORSE	2025/09	111,36%	62,02%
CLIENTE:	PREFEITURA MUNICIPAL DE QUIXERE/CE	SEINFRA	028 SEM DESONERAÇÃO	114,15%	71,31%
		SINAPI	2025/06 SEM DESONERAÇÃO	115,10%	71,84%
		Composições Próprias	PROPRIA	0,00%	0,00%

ITEM	CÓDIGO	DESCRIÇÃO	FONTE	UNIDADE	QTD	VALOR UNITÁRIO R\$			PREÇO TOTAL R\$
						SEM BDI	BDI	COM BDI	
21.1	CPU2675	LIMPEZA/REMOÇÃO DE TINTAS EM PISOS E REVESTIMENTOS	Composições Próprias	M2	389,78	R\$ 13,40	R\$ 2,60	R\$ 16,00	R\$ 6.236,48
VALOR BDI TOTAL:								R\$ 353.128,20	
VALOR ORÇAMENTO:								R\$ 1.819.440,54	
VALOR TOTAL:								R\$ 2.172.568,74	

Márcio José Lima de Oliveira
Engenheiro Civil
CREA 062149902-1

MARCIO JOSE LIMA DE OLIVEIRA:0804096830
 5

Assinado de forma digital por
 MARCIO JOSE LIMA DE OLIVEIRA:08040968305
 Dados: 2026.01.15 14:21:41 -03'00'



RESUMO DO ORÇAMENTO

OBRA:	UNIDADE BÁSICA DE SAÚDE PORTE 1	DATA : 22/12/2025		BDI : 19	
DESCRIÇÃO:	UNIDADE BÁSICA DE SAÚDE PORTE 1	FONTE	VERSÃO	HORA	
LOCAL:	UBS - RUA ADOQUE COSTA, S/N - BAIRRO PONTAL/ ZONA URBANA	ORSE	2025/09	114,15%	71,31%
CLIENTE:	PREFEITURA MUNICIPAL DE QUIXERE/CE	SEINFRA	028 SEM DESONERAÇÃO	115,10%	71,84%
		SINAPI	2025/06 SEM DESONERAÇÃO	0,00%	0,00%
		Composições Próprias	PRÓPRIA		



CÓDIGO	DESCRIÇÃO	PREÇO TOTAL	%
1	SERVIÇOS PRELIMINARES E INDIRETOS	R\$ 173.448,49	7,98%
2	FUNDAÇÃO	R\$ 211.307,38	9,73%
3	ESTRUTURA	R\$ 385.931,87	17,76%
4	ALVENARIA, VEDAÇÕES E DIVISÓRIAS	R\$ 188.485,46	8,68%
5	COBERTURA	R\$ 83.203,96	3,83%
6	IMPERMEABILIZAÇÃO	R\$ 14.367,60	0,66%
7	ESQUADRIAS	R\$ 210.748,95	9,70%
8	REVESTIMENTO DE PAREDE	R\$ 70.445,18	3,24%
9	REVESTIMENTO DE PISO INTERNO	R\$ 99.001,98	4,56%
10	REVESTIMENTO DE PISO EXTERNO	R\$ 16.906,94	0,78%
11	REVESTIMENTO DE TETO	R\$ 33.777,09	1,55%
12	PINTURA	R\$ 72.163,63	3,32%
13	MARMORARIA	R\$ 10.816,65	0,50%
14	LOUÇAS, METAIS E ACESSÓRIOS	R\$ 63.140,54	2,91%
15	INSTALAÇÕES HIDROSSANITÁRIAS	R\$ 164.388,53	7,57%
16	INSTALAÇÕES ELÉTRICAS	R\$ 223.294,08	10,28%
17	CLIMATIZAÇÃO	R\$ 114.672,92	5,28%
18	DADOS E VOZ	R\$ 8.568,44	0,39%
19	GASES MEDICINAIS	R\$ 16.146,54	0,74%
20	URBANIZAÇÃO	R\$ 5.516,03	0,25%
21	SERVIÇOS COMPLEMENTARES	R\$ 6.236,48	0,29%

VALOR BDI TOTAL: R\$ 353.128,20 100,00%

VALOR ORÇAMENTO: R\$ 1.819.440,54

VALOR TOTAL: R\$ 2.172.568,74

Márcio José Lima de Oliveira
Engenheiro Civil
CREA 062149902-1

MARCIO JOSE LIMA DE OLIVEIRA:08040968305
Assinado de forma digital por
MARCIO JOSE LIMA DE
OLIVEIRA:08040968305
Dados: 2026.01.15 14:21:53 -03'00'

RELATÓRIO ANALÍTICO - COMPOSIÇÕES DE CUSTOS



 PREFEITURA DE QUIXERÊ	OBRA: UNIDADE BÁSICA DE SAÚDE PORTE 1		DATA : 22/12/2025		BDI : 19
	DESCRIÇÃO: UNIDADE BÁSICA DE SAÚDE PORTE 1		FONTE	VERSÃO	HORA
	LOCAL: UBS - RUA ADOQUE COSTA, S/N - BAIRRO PONTAL/ ZONA URBANA		ORSE	2025/09	111,36%
	CLIENTE: PREFEITURA MUNICIPAL DE QUIXERÊ/CE		SEINFRA	028 SEM DESONERAÇÃO	114,15% 71,31%
			SINAPI	2025/06 SEM DESONERAÇÃO	115,10% 71,84%
		Composições Próprias		PRÓPRIA	0,00% 0,00%

CPU2526 LOCAÇÃO DE CONTAINER TIPO DEPÓSITO - ÁREA MÍNIMA DE 13,80 M2 (UNXMES)

Material		FONTE	UNID	COEFICIENTE	PREÇO UNITÁRIO	TOTAL
INS-49700674	CONTAINER DEPÓSITO, MÓDULO METÁLICO EM AÇO GALVANIZADO DE 6,0X2,3X2,5M, VÃO LIVRE, PISO DE CONCRETO, CIMENTADO, MADEIRA OU MATERIAL EQUIVALENTE	Composições	UNXME	1,00000000	R\$ 869,79	R\$ 869,79
TOTAL Material:						R\$ 869,79

Mão de Obra com Encargos Complementares		FONTE	UNID	COEFICIENTE	PREÇO UNITÁRIO	TOTAL
88247	AUXILIAR DE ELETRICISTA COM ENCARGOS COMPLEMENTARES	SINAPI	H	1,32000000	R\$ 24,99	R\$ 32,98
88264	ELETRICISTA COM ENCARGOS COMPLEMENTARES	SINAPI	H	0,99000000	R\$ 29,57	R\$ 29,27
88316	SERVENTE COM ENCARGOS COMPLEMENTARES	SINAPI	H	1,32000000	R\$ 23,37	R\$ 30,84
TOTAL Mão de Obra com Encargos Complementares:						R\$ 93,09
VALOR:						962,88

CPU2527 BARRAÇÃO ABERTO PARA APOIO À PRODUÇÃO (CARPINTARIA, CENTRAL DE ARMAÇÃO, OFICINA, ETC.) C/ TESOURAS, TELHA 4MM, PISO EM CONCRETO DESEMPOLADO (M2)

Serviço		FONTE	UNID	COEFICIENTE	PREÇO UNITÁRIO	TOTAL
97083	COMPACTAÇÃO MECÂNICA DE SOLO PARA EXECUÇÃO DE RADIER, PISO DE CONCRETO OU LAJE SOBRE SOLO, COM COMPACTADOR DE SOLOS A PERCUSSÃO. AF_09/2021	SINAPI	M2	1,00000000	R\$ 3,57	R\$ 3,57
100382	FABRICAÇÃO E INSTALAÇÃO DE PONTALETES DE MADEIRA NÃO APARELHADA PARA TELHADOS COM ATÉ 2 ÁGUAS E COM TELHA ONDULADA DE FIBROCIMENTO, ALUMÍNIO OU PLÁSTICA EM EDIFÍCIO RESIDENCIAL TÉRREO, INCLUSO TRANSPORTE VERTICAL. AF_07/2019	SINAPI	M2	1,00000000	R\$ 24,89	R\$ 24,89
92562	FABRICAÇÃO E INSTALAÇÃO DE TESOURA INTEIRA EM MADEIRA NÃO APARELHADA, VÃO DE 10 M, PARA TELHA ONDULADA DE FIBROCIMENTO, METÁLICA, PLÁSTICA OU TERMOACÚSTICA, INCLUSO IÇAMENTO. AF_07/2019	SINAPI	UN	0,03000000	R\$ 2.675,87	R\$ 80,27
101747	PISO EM CONCRETO 20 MPA PREPARO MECÂNICO, ESPESSURA 7CM. AF_09/2020	SINAPI	M2	1,00000000	R\$ 84,84	R\$ 84,84
94207	TELHAMENTO COM TELHA ONDULADA DE FIBROCIMENTO E = 6 MM, COM RECOBRIMENTO LATERAL DE 1/4 DE ONDA PARA TELHADO COM INCLINAÇÃO MAIOR QUE 10°, COM ATÉ 2 ÁGUAS, INCLUSO IÇAMENTO. AF_07/2019	SINAPI	M2	1,00000000	R\$ 60,85	R\$ 60,85
TOTAL Serviço:						R\$ 254,42
VALOR:						254,42

CPU2528 LOCAÇÃO DE CONTAINER - BANHEIRO COM CHUVEIROS E VASOS - 4,30 X 2,30M (MES)

Equipamento		FONTE	UNID	COEFICIENTE	PREÇO UNITÁRIO	TOTAL
00010777	LOCAÇÃO DE CONTAINER 2,30 X 4,30 M, ALT. 2,50 M, PARA SANITÁRIO, COM 3 BACIAS, 4 CHUVEIROS, 1 LAVATORIO E 1 MICTÓRIO (NAO INCLUI MOBILIZAÇÃO/DESMOBILIZAÇÃO)	SINAPI	MES	1,00000000	R\$ 1.703,12	R\$ 1.703,12
TOTAL Equipamento:						R\$ 1.703,12
VALOR:						1.703,12

CPU2529 BARRAÇÃO PARA REFEITÓRIO EM OBRAS EM COMPENSADO (M2)

Material		FONTE	UNID	COEFICIENTE	PREÇO UNITÁRIO	TOTAL
00002420	DOBRADICA EM AÇO/FERRO, 3" X 2 1/2", E= 1,9 A 2 MM, SEM ANEL, CROMADO OU ZINCADO, TAMPA BOLA, COM PARAFUSOS	SINAPI	UN	0,48000000	R\$ 17,56	R\$ 8,42

RELATÓRIO ANALÍTICO - COMPOSIÇÕES DE CUSTOS



 PREFEITURA DE QUIXERÊ	OBRA: UNIDADE BÁSICA DE SAÚDE PORTE 1		DATA : 22/12/2025		BDI : 19	
	DESCRIÇÃO: UNIDADE BÁSICA DE SAÚDE PORTE 1		FONTE	VERSÃO	HORA	
	LOCAL: UBS - RUA ADOQUE COSTA, S/N - BAIRRO PONTAL/ ZONA URBANA		ORSE	2025/09	111,36%	
	CLIENTE: PREFEITURA MUNICIPAL DE QUIXERÊ/CE		SEINFRA	028 SEM DESONERAÇÃO	114,15%	71,31%
			SINAPI	2025/06 SEM DESONERAÇÃO	115,10%	71,84%
		Composições Próprias		PRÓPRIA	0,00%	0,00%

00004491	PONTALETE *7,5 X 7,5* CM EM PINUS, MISTA OU EQUIVALENTE DA REGIAO - BRUTA	SINAPI	M	10,12000000	R\$ 11,46	R\$ 115,97
00005068	PREGO DE ACO POLIDO COM CABECA 17 X 21 (2 X 11)	SINAPI	KG	0,42100000	R\$ 14,02	R\$ 5,90
00039027	PREGO DE ACO POLIDO COM CABECA 19 X 36 (3 1/4 X 9)	SINAPI	KG	1,68000000	R\$ 14,00	R\$ 23,52
00020205	RIPA APARELHADA *1,5 X 5* CM, EM MACARANDUBA/MASSARANDUBA, ANGELIM OU EQUIVALENTE DA REGIAO	SINAPI	M	4,94900000	R\$ 3,69	R\$ 18,26
00043614	TABUA NAO APARELHADA *2,5 X 15* CM, EM MACARANDUBA/MASSARANDUBA, ANGELIM OU EQUIVALENTE DA REGIAO - BRUTA	SINAPI	M	6,26000000	R\$ 16,83	R\$ 105,35
00007213	TELHA DE FIBROCIMENTO ONDULADA E = 4 MM, DE 2,44 X 0,50 M (SEM AMIANTO)	SINAPI	M2	0,84000000	R\$ 26,56	R\$ 22,31
TOTAL Material:						R\$ 299,73

Mão de Obra com Encargos Complementares		FONTE	UNID	COEFICIENTE	PREÇO UNITÁRIO	TOTAL
88239	AJUDANTE DE CARPINTEIRO COM ENCARGOS COMPLEMENTARES	SINAPI	H	12,07500000	R\$ 24,38	R\$ 294,38
88262	CARPINTEIRO DE FORMAS COM ENCARGOS COMPLEMENTARES	SINAPI	H	8,41900000	R\$ 28,79	R\$ 242,38
88316	SERVENTE COM ENCARGOS COMPLEMENTARES	SINAPI	H	13,05300000	R\$ 23,37	R\$ 305,04
TOTAL Mão de Obra com Encargos Complementares:						R\$ 841,80
VALOR:						1.141,53

95648 KIT CAVALETE PARA MEDIÇÃO DE ÁGUA - ENTRADA INDIVIDUALIZADA, EM CPVC DN 28 MM (1"), PARA 1 MEDIDOR - FORNECIMENTO E INSTALAÇÃO (EXCLUSIVE HIDRÔMETRO). AF_03/2024 (UN)

Material	FONTE	UNID	COEFICIENTE	PREÇO UNITÁRIO	TOTAL
00021114	SINAPI	UN	0,98000000	R\$ 33,30	R\$ 32,63
00044400	SINAPI	UN	1,00000000	R\$ 31,04	R\$ 31,04
00038007	SINAPI	UN	2,00000000	R\$ 28,14	R\$ 56,28
00003148	SINAPI	UN	0,01320000	R\$ 14,67	R\$ 0,19
00037957	SINAPI	UN	2,00000000	R\$ 9,05	R\$ 18,10
00037960	SINAPI	UN	2,00000000	R\$ 64,34	R\$ 128,68
00006019	SINAPI	UN	1,00000000	R\$ 55,58	R\$ 55,58
00021125	SINAPI	M	2,99050000	R\$ 32,00	R\$ 95,69
00038029	SINAPI	M	0,94440000	R\$ 81,89	R\$ 77,33
TOTAL Material:					R\$ 495,52

Mão de Obra com Encargos Complementares		FONTE	UNID	COEFICIENTE	PREÇO UNITÁRIO	TOTAL
88248	AUXILIAR DE ENCANADOR OU BOMBEIRO HIDRÁULICO COM ENCARGOS COMPLEMENTARES	SINAPI	H	1,64210000	R\$ 24,00	R\$ 39,41
88267	ENCANADOR OU BOMBEIRO HIDRÁULICO COM ENCARGOS COMPLEMENTARES	SINAPI	H	1,64210000	R\$ 28,49	R\$ 46,78
TOTAL Mão de Obra com Encargos Complementares:						R\$ 86,19
VALOR:						581,71

95673 HIDRÔMETRO DN 20 (1/2), 1,5 M³/H FORNECIMENTO E INSTALAÇÃO. AF_11/2016 (UN)

Material	FONTE	UNID	COEFICIENTE	PREÇO UNITÁRIO	TOTAL
00003148	SINAPI	UN	0,01060000	R\$ 14,67	R\$ 0,15

RELATÓRIO ANALÍTICO - COMPOSIÇÕES DE CUSTOS



 PREFEITURA DE QUIXERÊ	OBRA: UNIDADE BÁSICA DE SAÚDE PORTE 1		DATA : 22/12/2025		BDI : 19
	DESCRIÇÃO: UNIDADE BÁSICA DE SAÚDE PORTE 1		FORTE	VERSÃO	HORA
	LOCAL: UBS - RUA ADOQUE COSTA, S/N - BAIRRO PONTAL/ ZONA URBANA		ORSE	2025/09	111,36%
	CLIENTE: PREFEITURA MUNICIPAL DE QUIXERÊ/CE		SEINFRA	028 SEM DESONERAÇÃO	114,15% 71,31%
			SINAPI	2025/06 SEM DESONERAÇÃO	115,10% 71,84%
		Composições Próprias		PRÓPRIA	0,00% 0,00%

00012769	HIDROMETRO UNIJATO / MEDIDOR DE AGUA, DN 1/2", VAZAO MAXIMA DE 1,5 M3/H, PARA AGUA POTAVEL FRIA, RELOJOARIA PLANA, CLASSE B, HORIZONTAL (SEM CONEXOES)	SINAPI	UN	1,00000000	R\$ 108,04	R\$ 108,04
TOTAL Material:					R\$ 108,19	

Mão de Obra com Encargos Complementares		FORTE	UNID	COEFICIENTE	PREÇO UNITÁRIO	TOTAL
88248	AUXILIAR DE ENCANADOR OU BOMBEIRO HIDRÁULICO COM ENCARGOS COMPLEMENTARES	SINAPI	H	0,43150000	R\$ 24,00	R\$ 10,35
88267	ENCANADOR OU BOMBEIRO HIDRÁULICO COM ENCARGOS COMPLEMENTARES	SINAPI	H	0,43150000	R\$ 28,49	R\$ 12,29
TOTAL Mão de Obra com Encargos Complementares:					R\$ 22,64	
VALOR:					130,83	

101509 ENTRADA DE ENERGIA ELÉTRICA, AÉREA, TRIFÁSICA, COM CAIXA DE EMBUTIR, CABO DE 10 MM2 E DISJUNTOR DIN 50A (NÃO INCLUSO O POSTE DE CONCRETO), AF_07/2020 (UN)

Material	FORTE	UNID	COEFICIENTE	PREÇO UNITÁRIO	TOTAL
00001094	SINAPI	UN	1,00000000	R\$ 18,24	R\$ 18,24
00011267	SINAPI	UN	2,00000000	R\$ 1,42	R\$ 2,84
00034643	SINAPI	UN	1,00000000	R\$ 48,22	R\$ 48,22
00001062	SINAPI	UN	1,00000000	R\$ 243,05	R\$ 243,05
00014153	SINAPI	UN	0,06000000	R\$ 61,66	R\$ 3,69
00003398	SINAPI	UN	1,00000000	R\$ 5,32	R\$ 5,32
00004346	SINAPI	UN	3,00000000	R\$ 14,06	R\$ 42,18
00039997	SINAPI	UN	2,00000000	R\$ 0,42	R\$ 0,84
00039996	SINAPI	M	0,16640000	R\$ 5,26	R\$ 0,87
TOTAL Material:					R\$ 365,25

Mão de Obra com Encargos Complementares		FORTE	UNID	COEFICIENTE	PREÇO UNITÁRIO	TOTAL
88247	AUXILIAR DE ELETRICISTA COM ENCARGOS COMPLEMENTARES	SINAPI	H	0,32330000	R\$ 24,99	R\$ 8,07
88264	ELETRICISTA COM ENCARGOS COMPLEMENTARES	SINAPI	H	2,91020000	R\$ 29,57	R\$ 86,05
TOTAL Mão de Obra com Encargos Complementares:					R\$ 94,12	

Serviço	FORTE	UNID	COEFICIENTE	PREÇO UNITÁRIO	TOTAL
87367	SINAPI	M3	0,01940000	R\$ 740,33	R\$ 14,36
100578	SINAPI	UN	1,00000000	R\$ 597,03	R\$ 597,03
91933	SINAPI	M	22,20000000	R\$ 17,09	R\$ 379,39
104749	SINAPI	UN	1,00000000	R\$ 20,07	R\$ 20,07

RELATÓRIO ANALÍTICO - COMPOSIÇÕES DE CUSTOS



 PREFEITURA DE QUIXERÊ	OBRA: UNIDADE BÁSICA DE SAÚDE PORTE 1		DATA : 22/12/2025		BDI : 19
	DESCRIÇÃO: UNIDADE BÁSICA DE SAÚDE PORTE 1		FONTE	VERSÃO	HORA
	LOCAL: UBS - RUA ADOQUE COSTA, S/N - BAIRRO PONTAL/ ZONA URBANA		ORSE	2025/09	111,36%
	CLIENTE: PREFEITURA MUNICIPAL DE QUIXERÊ/CE		SEINFRA	028 SEM DESONERAÇÃO	114,15% 71,31%
			SINAPI	2025/06 SEM DESONERAÇÃO	115,10% 71,84%
		Composições Próprias	PRÓPRIA	0,00% 0,00%	

96977	CORDOALHA DE COBRE NU 50 MM², ENTERRADA - FORNECIMENTO E INSTALAÇÃO. AF_08/2023	SINAPI	M	1,95000000	R\$ 61,03	R\$ 119,00
91919	CURVA 180 GRAUS PARA ELETRODUTO, PVC, ROSCÁVEL, DN 32 MM (1"), PARA CIRCUITOS TERMINAIS, INSTALADA EM PAREDE - FORNECIMENTO E INSTALAÇÃO. AF_03/2023	SINAPI	UN	1,00000000	R\$ 22,51	R\$ 22,51
91917	CURVA 90 GRAUS PARA ELETRODUTO, PVC, ROSCÁVEL, DN 32 MM (1"), PARA CIRCUITOS TERMINAIS, INSTALADA EM PAREDE - FORNECIMENTO E INSTALAÇÃO. AF_03/2023	SINAPI	UN	1,00000000	R\$ 21,01	R\$ 21,01
93673	DISJUNTOR TRIPOLAR TIPO DIN, CORRENTE NOMINAL DE 50A - FORNECIMENTO E INSTALAÇÃO. AF_10/2020	SINAPI	UN	1,00000000	R\$ 100,28	R\$ 100,28
91872	ELETRODUTO RÍGIDO ROSCÁVEL, PVC, DN 32 MM (1"), PARA CIRCUITOS TERMINAIS, INSTALADO EM PAREDE - FORNECIMENTO E INSTALAÇÃO. AF_03/2023	SINAPI	M	6,05000000	R\$ 17,85	R\$ 107,99
96986	HASTE DE ATERRAMENTO, DIÂMETRO 3/4", COM 3 METROS - FORNECIMENTO E INSTALAÇÃO. AF_08/2023	SINAPI	UN	1,00000000	R\$ 117,06	R\$ 117,06
91885	LUVA PARA ELETRODUTO, PVC, ROSCÁVEL, DN 32 MM (1"), PARA CIRCUITOS TERMINAIS, INSTALADA EM PAREDE - FORNECIMENTO E INSTALAÇÃO. AF_03/2023	SINAPI	UN	1,00000000	R\$ 13,19	R\$ 13,19
					TOTAL Serviço:	R\$ 1.511,89
					VALOR:	1.971,26

103689 FORNECIMENTO E INSTALAÇÃO DE PLACA DE OBRA COM CHAPA GALVANIZADA E ESTRUTURA DE MADEIRA. AF_03/2022_PS (M2)

Material	FONTE	UNID	COEFICIENTE	PREÇO UNITÁRIO	TOTAL	
00004813	PLACA DE OBRA (PARA CONSTRUCAO CIVIL) EM CHAPA GALVANIZADA *N. 22", ADESIVADA, DE *2,4 X 1,2" M (SEM POSTES PARA FIXACAO)	SINAPI	M2	1,00000000	R\$ 400,00 R\$ 400,00	
00005065	PREGO DE ACO POLIDO COM CABECA 10 X 10 (7/8 X 17)	SINAPI	KG	0,01130000	R\$ 26,66 R\$ 0,30	
00005069	PREGO DE ACO POLIDO COM CABECA 17 X 27 (2 1/2 X 11)	SINAPI	KG	0,01320000	R\$ 14,29 R\$ 0,18	
00004509	SARRAFO *2,5 X 10* CM EM PINUS, MISTA OU EQUIVALENTE DA REGIAO - BRUTA	SINAPI	M	3,20830000	R\$ 5,81 R\$ 18,64	
TOTAL Material:					R\$ 419,12	
Mão de Obra com Encargos Complementares		FONTE	UNID	COEFICIENTE	PREÇO UNITÁRIO	TOTAL
88262	CARPINTEIRO DE FORMAS COM ENCARGOS COMPLEMENTARES	SINAPI	H	0,37290000	R\$ 28,79	R\$ 10,73
88316	SERVENTE COM ENCARGOS COMPLEMENTARES	SINAPI	H	1,11860000	R\$ 23,37	R\$ 26,14
TOTAL Mão de Obra com Encargos Complementares:					R\$ 36,87	
Serviço		FONTE	UNID	COEFICIENTE	PREÇO UNITÁRIO	TOTAL
102234	PINTURA IMUNIZANTE PARA MADEIRA, 2 DEMÃOS. AF_01/2021	SINAPI	M2	0,50000000	R\$ 24,07	R\$ 12,03
TOTAL Serviço:					R\$ 12,03	
VALOR:					468,02	

CPU2530 REMOÇÃO DE ENTULHO SEPARADO DE OBRA COM CAÇAMBA METÁLICA - TERRA, ALVENARIA, CONCRETO, ARGAMASSA, MADEIRA, PAPEL, PLÁSTICO OU METAL (M3)

Material	FONTE	UNID	COEFICIENTE	PREÇO UNITÁRIO	TOTAL	
INS-37489165	REMOÇÃO DE ENTULHO DE OBRA, TERRA, ALVENARIA, CONCRETO, ARGAMASSA, MADEIRA, PAPEL, PLÁSTICO, METAL, CAPACIDADE DE 4M³	Composições	M3	1,00000000	R\$ 97,83 R\$ 97,83	
TOTAL Material:					R\$ 97,83	
Mão de Obra com Encargos Complementares		FONTE	UNID	COEFICIENTE	PREÇO UNITÁRIO	TOTAL
88316	SERVENTE COM ENCARGOS COMPLEMENTARES	SINAPI	H	0,60000000	R\$ 23,37	R\$ 14,02
TOTAL Mão de Obra com Encargos Complementares:					R\$ 14,02	

RELATÓRIO ANALÍTICO - COMPOSIÇÕES DE CUSTOS



 PREFEITURA DE QUIXERÊ	OBRA: UNIDADE BÁSICA DE SAÚDE PORTE 1		DATA : 22/12/2025		BDI : 19
	DESCRIÇÃO: UNIDADE BÁSICA DE SAÚDE PORTE 1		FONTE	VERSÃO	HORA
	LOCAL: UBS - RUA ADOQUE COSTA, S/N - BAIRRO PONTAL/ ZONA URBANA		ORSE	2025/09	111,36%
	CLIENTE: PREFEITURA MUNICIPAL DE QUIXERÊ/CE		SEINFRA	028 SEM DESONERAÇÃO	114,15% 71,31%
			SINAPI	2025/06 SEM DESONERAÇÃO	115,10% 71,84%
		<small>Composições Próprias</small>		PROPRIA	0,00% 0,00%

VALOR: 111,85

98459 TAPUME COM TELHA METÁLICA. AF_03/2024 (M2)

Equipamento Custo Horário		FONTE	UNID	COEFICIENTE	PREÇO UNITÁRIO	TOTAL
91693	SERRA CIRCULAR DE BANCADA COM MOTOR ELÉTRICO POTÊNCIA DE 5HP, COM COIFA PARA DISCO 10" - CHI DIURNO. AF_08/2015	SINAPI	CHI	0,02640000	R\$ 32,72	R\$ 0,86
91692	SERRA CIRCULAR DE BANCADA COM MOTOR ELÉTRICO POTÊNCIA DE 5HP, COM COIFA PARA DISCO 10" - CHP DIURNO. AF_08/2015	SINAPI	CHP	0,00660000	R\$ 34,06	R\$ 0,22
TOTAL Equipamento Custo Horário:						R\$ 1,08

Material		FONTE	UNID	COEFICIENTE	PREÇO UNITÁRIO	TOTAL
00004491	PONTALETE *7,5 X 7,5* CM EM PINUS, MISTA OU EQUIVALENTE DA REGIAO - BRUTA	SINAPI	M	1,22730000	R\$ 11,46	R\$ 14,06
00005061	PREGO DE ACO POLIDO COM CABECA 18 X 27 (2 1/2 X 10)	SINAPI	KG	0,06800000	R\$ 13,78	R\$ 0,93
00006194	TABUA *2,5 X 15 CM EM PINUS, MISTA OU EQUIVALENTE DA REGIAO - BRUTA	SINAPI	M	2,00000000	R\$ 8,18	R\$ 16,36
00007243	TELHA TRAPEZOIDAL EM ACO ZINCADO, SEM PINTURA, ALTURA DE APROXIMADAMENTE 40 MM, ESPESSURA DE 0,50 MM E LARGURA UTIL DE 980 MM	SINAPI	M2	0,58530000	R\$ 49,84	R\$ 29,17
TOTAL Material:						R\$ 60,52

Mão de Obra com Encargos Complementares		FONTE	UNID	COEFICIENTE	PREÇO UNITÁRIO	TOTAL
88239	AJUDANTE DE CARPINTEIRO COM ENCARGOS COMPLEMENTARES	SINAPI	H	0,49200000	R\$ 24,38	R\$ 11,99
88262	CARPINTEIRO DE FORMAS COM ENCARGOS COMPLEMENTARES	SINAPI	H	0,73500000	R\$ 28,79	R\$ 21,16
TOTAL Mão de Obra com Encargos Complementares:						R\$ 33,15

Serviço		FONTE	UNID	COEFICIENTE	PREÇO UNITÁRIO	TOTAL
94974	CONCRETO MAGRO PARA LASTRO, TRAÇO 1:4,5:4,5 (EM MASSA SECA DE CIMENTO/ AREIA MÉDIA/ BRITA 1) - PREPARO MANUAL. AF_05/2021	SINAPI	M3	0,00610000	R\$ 479,03	R\$ 2,92
TOTAL Serviço:						R\$ 2,92
VALOR:						97,67

93565 ENGENHEIRO CIVIL DE OBRA JUNIOR COM ENCARGOS COMPLEMENTARES (MES)

Encargos Complementares		FONTE	UNID	COEFICIENTE	PREÇO UNITÁRIO	TOTAL
00043498	EPI - FAMILIA ENGENHEIRO CIVIL - MENSALISTA (ENCARGOS COMPLEMENTARES - COLETADO CAIXA)	SINAPI	MES	1,00000000	R\$ 146,00	R\$ 146,00
00040863	EXAMES - MENSALISTA (COLETADO CAIXA - ENCARGOS COMPLEMENTARES)	SINAPI	MES	1,00000000	R\$ 270,51	R\$ 270,51
00043474	FERRAMENTAS - FAMILIA ENGENHEIRO CIVIL - MENSALISTA (ENCARGOS COMPLEMENTARES - COLETADO CAIXA)	SINAPI	MES	1,00000000	R\$ 2,35	R\$ 2,35
00040864	SEGURO - MENSALISTA (COLETADO CAIXA - ENCARGOS COMPLEMENTARES)	SINAPI	MES	1,00000000	R\$ 15,46	R\$ 15,46
TOTAL Encargos Complementares:						R\$ 434,32

Mão de Obra		FONTE	UNID	COEFICIENTE	PREÇO UNITÁRIO	TOTAL
00040811	ENGENHEIRO CIVIL DE OBRA JUNIOR (MENSALISTA)	SINAPI	MES	1,00000000	R\$ 22.172,51	R\$ 22.172,51
TOTAL Mão de Obra:						R\$ 22.172,51

Serviço		FONTE	UNID	COEFICIENTE	PREÇO UNITÁRIO	TOTAL
95415	CURSO DE CAPACITAÇÃO PARA ENGENHEIRO CIVIL DE OBRA JÚNIOR (ENCARGOS COMPLEMENTARES) - MENSALISTA	SINAPI	MES	1,00000000	R\$ 246,55	R\$ 246,55

RELATÓRIO ANALÍTICO - COMPOSIÇÕES DE CUSTOS



 PREFEITURA DE QUIXERÊ	OBRA: UNIDADE BÁSICA DE SAÚDE PORTE 1		DATA : 22/12/2025		BDI : 19
	DESCRIÇÃO: UNIDADE BÁSICA DE SAÚDE PORTE 1		FONTE	VERSÃO	HORA
	LOCAL: UBS - RUA ADOQUE COSTA, S/N - BAIRRO PONTAL/ ZONA URBANA		ORSE	2025/09	111,36%
	CLIENTE: PREFEITURA MUNICIPAL DE QUIXERÊ/CE		SEINFRA	028 SEM DESONERAÇÃO	114,15% 71,31%
			SINAPI	2025/06 SEM DESONERAÇÃO	115,10% 71,84%
		Composições Próprias		PRÓPRIA	0,00% 0,00%

TOTAL Serviço:	R\$ 246,55
VALOR:	22.853,38

CPU2531 MOBILIZACAO E DESMOBILIZACAO DE CANTEIRO (UN)

Mão de Obra com Encargos Complementares		FONTE	UNID	COEFICIENTE	PREÇO UNITÁRIO	TOTAL
88239	AJUDANTE DE CARPINTEIRO COM ENCARGOS COMPLEMENTARES	SINAPI	H	18,07000000	R\$ 24,38	R\$ 440,54
88247	AUXILIAR DE ELETRICISTA COM ENCARGOS COMPLEMENTARES	SINAPI	H	57,40000000	R\$ 24,99	R\$ 1.434,42
88261	CARPINTEIRO DE ESQUADRIA COM ENCARGOS COMPLEMENTARES	SINAPI	H	18,07000000	R\$ 27,87	R\$ 503,61
88264	ELETRICISTA COM ENCARGOS COMPLEMENTARES	SINAPI	H	28,70000000	R\$ 29,57	R\$ 848,65
88267	ENCANADOR OU BOMBEIRO HIDRÁULICO COM ENCARGOS COMPLEMENTARES	SINAPI	H	20,19600000	R\$ 28,49	R\$ 575,38
88273	MARCENEIRO COM ENCARGOS COMPLEMENTARES	SINAPI	H	6,37800000	R\$ 28,06	R\$ 178,96
88310	PINTOR COM ENCARGOS COMPLEMENTARES	SINAPI	H	13,81800000	R\$ 30,89	R\$ 426,83
88316	SERVENTE COM ENCARGOS COMPLEMENTARES	SINAPI	H	100,91400000	R\$ 23,37	R\$ 2.358,36
88325	VIDRACEIRO COM ENCARGOS COMPLEMENTARES	SINAPI	H	12,75600000	R\$ 24,10	R\$ 307,41
TOTAL Mão de Obra com Encargos Complementares:						R\$ 7.074,16
VALOR:						7.074,16

CPU1926 LOCAÇÃO DE ANDAIME METÁLICO TIPO FACHADEIRO, PECAS COM APROXIMADAMENTE 1,20 M DE LARGURA E 2,0 M DE ALTURA, INCLUINDO DIAGONAIS EM X, BARRAS DE LIGAÇÃO, SAPATAS E DEMAIS ITENS NECESSÁRIOS A MONTAGEM, INCLUSIVE MONTAGEM E DESMONTAGEM (M2XMES)

Equipamento		FONTE	UNID	COEFICIENTE	PREÇO UNITÁRIO	TOTAL
00020193	LOCAÇÃO DE ANDAIME METÁLICO TIPO FACHADEIRO, PECAS COM APROXIMADAMENTE 1,20 M DE LARGURA E 2,0 M DE ALTURA, INCLUINDO DIAGONAIS EM X, BARRAS DE LIGAÇÃO, SAPATAS E DEMAIS ITENS NECESSÁRIOS A MONTAGEM (NAO INCLUI INSTALAÇÃO)	SINAPI	M2XME	1,00000000	R\$ 19,42	R\$ 19,42
TOTAL Equipamento:						R\$ 19,42
Serviço		FONTE	UNID	COEFICIENTE	PREÇO UNITÁRIO	TOTAL
97063	MONTAGEM E DESMONTAGEM DE ANDAIME MODULAR FACHADEIRO, COM PISO METÁLICO, PARA EDIFÍCIOS COM MÚLTIPLOS PAVIMENTOS (EXCLUSIVO ANDAIME E LIMPEZA). AF_03/2024	SINAPI	M2	0,41600000	R\$ 18,93	R\$ 7,87
TOTAL Serviço:						R\$ 7,87
VALOR:						27,29

99059 LOCAÇÃO CONVENCIONAL DE OBRA, UTILIZANDO GABARITO DE TÁBUAS CORRIDAS PONTALETADAS A CADA 2,00M - 2 UTILIZAÇÕES. AF_10/2018 (M)

Equipamento Custo Horário		FONTE	UNID	COEFICIENTE	PREÇO UNITÁRIO	TOTAL
91693	SERRA CIRCULAR DE BANCADA COM MOTOR ELÉTRICO POTÊNCIA DE 5HP, COM COIFA PARA DISCO 10" - CHI DIURNO. AF_08/2015	SINAPI	CHI	0,02800000	R\$ 32,72	R\$ 0,91
91692	SERRA CIRCULAR DE BANCADA COM MOTOR ELÉTRICO POTÊNCIA DE 5HP, COM COIFA PARA DISCO 10" - CHP DIURNO. AF_08/2015	SINAPI	CHP	0,00700000	R\$ 34,06	R\$ 0,23
TOTAL Equipamento Custo Horário:						R\$ 1,14
Material		FONTE	UNID	COEFICIENTE	PREÇO UNITÁRIO	TOTAL
00004433	CAIBRO NAO APARELHADO *6 X 6* CM, EM MACARANDUBA/MASSARANDUBA, ANGELIM OU EQUIVALENTE DA REGIAO - BRUTA	SINAPI	M	0,41250000	R\$ 28,35	R\$ 11,69

RELATÓRIO ANALÍTICO - COMPOSIÇÕES DE CUSTOS



 PREFEITURA DE QUIXERÊ	OBRA: UNIDADE BÁSICA DE SAÚDE PORTE 1		DATA : 22/12/2025		BDI : 19
	DESCRIÇÃO: UNIDADE BÁSICA DE SAÚDE PORTE 1		FONTE	VERSÃO	HORA
	LOCAL: UBS - RUA ADOQUE COSTA, S/N - BAIRRO PONTAL/ ZONA URBANA		ORSE	2025/09	111,36%
	CLIENTE: PREFEITURA MUNICIPAL DE QUIXERÊ/CE		SEINFRA	028 SEM DESONERAÇÃO	114,15% 71,31%
			SINAPI	2025/06 SEM DESONERAÇÃO	115,10% 71,84%
		<small>Composições Próprias</small>		PRÓPRIA	0,00% 0,00%

00005068	PREGO DE ACO POLIDO COM CABECA 17 X 21 (2 X 11)	SINAPI	KG	0,11100000	R\$ 14,02	R\$ 1,55
00004417	SARRAFO NAO APARELHADO *2,5 X 7* CM, EM MACARANDUBA/MASSARANDUBA, ANGELIM, PEROBA-ROSA OU EQUIVALENTE DA REGIAO - BRUTA	SINAPI	M	0,74450000	R\$ 7,89	R\$ 5,87
00010567	TABUA *2,5 X 23* CM EM PINUS, MISTA OU EQUIVALENTE DA REGIAO - BRUTA	SINAPI	M	0,55000000	R\$ 12,95	R\$ 7,12
00007356	TINTA LATEX ACRILICA PREMIUM, COR BRANCO FOSCO	SINAPI	L	0,02560000	R\$ 28,11	R\$ 0,71
					TOTAL Material:	R\$ 26,94

Mão de Obra com Encargos Complementares		FONTE	UNID	COEFICIENTE	PREÇO UNITÁRIO	TOTAL
88239	AJUDANTE DE CARPINTEIRO COM ENCARGOS COMPLEMENTARES	SINAPI	H	0,72470000	R\$ 24,38	R\$ 17,66
88262	CARPINTEIRO DE FORMAS COM ENCARGOS COMPLEMENTARES	SINAPI	H	0,72470000	R\$ 28,79	R\$ 20,86
					TOTAL Mão de Obra com Encargos Complementares:	R\$ 38,52

Serviço		FONTE	UNID	COEFICIENTE	PREÇO UNITÁRIO	TOTAL
94974	CONCRETO MAGRO PARA LASTRO, TRAÇO 1:4,5:4,5 (EM MASSA SECA DE CIMENTO/ AREIA MÉDIA/ BRITA 1) - PREPARO MANUAL. AF_05/2021	SINAPI	M3	0,00400000	R\$ 479,03	R\$ 1,91
					TOTAL Serviço:	R\$ 1,91
					VALOR:	68,51

90100 ESCAVAÇÃO MECANIZADA DE VALA COM PROF. ATÉ 1,5 M (MÉDIA MONTANTE E JUSANTE/UMA COMPOSIÇÃO POR TRECHO), RETROESCAV. (0,26 M3), LARG. DE 0,8 M A 1,5 M, EM SOLO DE 1A CATEGORIA, EM LOCAIS COM ALTO NÍVEL DE INTERFERÊNCIA. AF_09/2024 (M3)

Equipamento Custo Horário		FONTE	UNID	COEFICIENTE	PREÇO UNITÁRIO	TOTAL
5679	RETROESCAVADEIRA SOBRE RODAS COM CARREGADEIRA, TRAÇÃO 4X4, POTÊNCIA LÍQ. 88 HP, CAÇAMBA CARREG. CAP. MÍN. 1 M3, CAÇAMBA RETRO CAP. 0,26 M3, PESO OPERACIONAL MÍN. 6.674 KG, PROFUNDIDADE ESCAVAÇÃO MÁX. 4,37 M - CHI DIURNO. AF_06/2014	SINAPI	CHI	0,05492820	R\$ 66,09	R\$ 3,63
5678	RETROESCAVADEIRA SOBRE RODAS COM CARREGADEIRA, TRAÇÃO 4X4, POTÊNCIA LÍQ. 88 HP, CAÇAMBA CARREG. CAP. MÍN. 1 M3, CAÇAMBA RETRO CAP. 0,26 M3, PESO OPERACIONAL MÍN. 6.674 KG, PROFUNDIDADE ESCAVAÇÃO MÁX. 4,37 M - CHP DIURNO. AF_06/2014	SINAPI	CHP	0,04869570	R\$ 152,82	R\$ 7,44
					TOTAL Equipamento Custo Horário:	R\$ 11,07

Mão de Obra com Encargos Complementares		FONTE	UNID	COEFICIENTE	PREÇO UNITÁRIO	TOTAL
88316	SERVENTE COM ENCARGOS COMPLEMENTARES	SINAPI	H	0,10362400	R\$ 23,37	R\$ 2,42
					TOTAL Mão de Obra com Encargos Complementares:	R\$ 2,42
					VALOR:	13,49

93358 ESCAVAÇÃO MANUAL DE VALA. AF_09/2024 (M3)

Mão de Obra com Encargos Complementares		FONTE	UNID	COEFICIENTE	PREÇO UNITÁRIO	TOTAL
88316	SERVENTE COM ENCARGOS COMPLEMENTARES	SINAPI	H	3,95576670	R\$ 23,37	R\$ 92,44
					TOTAL Mão de Obra com Encargos Complementares:	R\$ 92,44
					VALOR:	92,44

100324 LASTRO COM MATERIAL GRANULAR (PEDRA BRITADA N.1 E PEDRA BRITADA N.2), APLICADO EM PISOS OU LAJES SOBRE SOLO, ESPESSURA DE *10 CM*. AF_01/2024 (M3)

Equipamento Custo Horário		FONTE	UNID	COEFICIENTE	PREÇO UNITÁRIO	TOTAL

RELATÓRIO ANALÍTICO - COMPOSIÇÕES DE CUSTOS



 PREFEITURA DE QUIXERÊ	OBRA: UNIDADE BÁSICA DE SAÚDE PORTE 1		DATA : 22/12/2025		BDI : 19	
	DESCRIÇÃO: UNIDADE BÁSICA DE SAÚDE PORTE 1		ORSE	VERSÃO	HORA	
	LOCAL: UBS - RUA ADOQUE COSTA, S/N - BAIRRO PONTAL/ ZONA URBANA		SEINFRA	028 SEM DESONERAÇÃO	114,15%	71,31%
	CLIENTE: PREFEITURA MUNICIPAL DE QUIXERÊ/CE		SINAPI	2025/06 SEM DESONERAÇÃO	115,10%	71,84%
			<small>Composições Próprias</small>	PRÓPRIA	0,00%	0,00%

91278	PLACA VIBRATÓRIA REVERSÍVEL COM MOTOR 4 TEMPOS A GASOLINA, FORÇA CENTRÍFUGA DE 25 KN (2500 KGF), POTÊNCIA 5,5 CV - CHI DIURNO. AF_08/2015	SINAPI	CHI	0,03000000	R\$ 0,67	R\$ 0,02
91277	PLACA VIBRATÓRIA REVERSÍVEL COM MOTOR 4 TEMPOS A GASOLINA, FORÇA CENTRÍFUGA DE 25 KN (2500 KGF), POTÊNCIA 5,5 CV - CHP DIURNO. AF_08/2015	SINAPI	CHP	0,03200000	R\$ 10,55	R\$ 0,33
TOTAL Equipamento Custo Horário:						R\$ 0,35

Material	FONTE	UNID	COEFICIENTE	PREÇO UNITÁRIO	TOTAL	
00004721	PEDRA BRITADA N. 1 (9,5 A 19 MM) POSTO PEDREIRA/FORNECEDOR, SEM FRETE	SINAPI	M3	0,59500000	R\$ 113,55	R\$ 67,56
00004718	PEDRA BRITADA N. 2 (19 A 38 MM) POSTO PEDREIRA/FORNECEDOR, SEM FRETE	SINAPI	M3	0,59500000	R\$ 114,15	R\$ 67,91
TOTAL Material:					R\$ 135,47	

Mão de Obra com Encargos Complementares	FONTE	UNID	COEFICIENTE	PREÇO UNITÁRIO	TOTAL	
88309	PEDREIRO COM ENCARGOS COMPLEMENTARES	SINAPI	H	1,57900000	R\$ 29,21	R\$ 46,12
88316	SERVENTE COM ENCARGOS COMPLEMENTARES	SINAPI	H	0,63400000	R\$ 23,37	R\$ 14,81
TOTAL Mão de Obra com Encargos Complementares:					R\$ 60,93	
VALOR:					196,75	

96534 FABRICAÇÃO, MONTAGEM E DESMONTAGEM DE FÔRMA PARA BLOCO DE COROAMENTO, EM MADEIRA SERRADA, E=25 MM, 4 UTILIZAÇÕES. AF_01/2024 (M2)

Equipamento Custo Horário	FONTE	UNID	COEFICIENTE	PREÇO UNITÁRIO	TOTAL	
91693	SERRA CIRCULAR DE BANCADA COM MOTOR ELÉTRICO POTÊNCIA DE 5HP, COM COIFA PARA DISCO 10" - CHI DIURNO. AF_08/2015	SINAPI	CHI	0,04400000	R\$ 32,72	R\$ 1,43
91692	SERRA CIRCULAR DE BANCADA COM MOTOR ELÉTRICO POTÊNCIA DE 5HP, COM COIFA PARA DISCO 10" - CHP DIURNO. AF_08/2015	SINAPI	CHP	0,01100000	R\$ 34,06	R\$ 0,37
TOTAL Equipamento Custo Horário:					R\$ 1,80	

Material	FONTE	UNID	COEFICIENTE	PREÇO UNITÁRIO	TOTAL	
00002692	DESMOLDANTE PROTETOR PARA FORMAS DE MADEIRA, DE BASE OLEOSA EMULSIONADA EM AGUA	SINAPI	L	0,01670000	R\$ 8,07	R\$ 0,13
00004491	PONTALETE *7,5 X 7,5* CM EM PINUS, MISTA OU EQUIVALENTE DA REGIAO - BRUTA	SINAPI	M	0,67500000	R\$ 11,46	R\$ 7,73
00005074	PREGO DE ACO POLIDO COM CABECA 15 X 18 (1 1/2 X 13)	SINAPI	KG	0,01100000	R\$ 15,70	R\$ 0,17
00040304	PREGO DE ACO POLIDO COM CABECA DUPLA 17 X 27 (2 1/2 X 11)	SINAPI	KG	0,02900000	R\$ 17,30	R\$ 0,50
00004517	SARRAFO *2,5 X 7,5* CM EM PINUS, MISTA OU EQUIVALENTE DA REGIAO - BRUTA	SINAPI	M	0,92400000	R\$ 4,01	R\$ 3,70
00006212	TABUA *2,5 X 30 CM EM PINUS, MISTA OU EQUIVALENTE DA REGIAO - BRUTA	SINAPI	M	1,15500000	R\$ 19,00	R\$ 21,94
TOTAL Material:					R\$ 34,17	

Mão de Obra com Encargos Complementares	FONTE	UNID	COEFICIENTE	PREÇO UNITÁRIO	TOTAL	
88239	AJUDANTE DE CARPINTEIRO COM ENCARGOS COMPLEMENTARES	SINAPI	H	0,58800000	R\$ 24,38	R\$ 14,33
88262	CARPINTEIRO DE FORMAS COM ENCARGOS COMPLEMENTARES	SINAPI	H	1,33400000	R\$ 28,79	R\$ 38,40
TOTAL Mão de Obra com Encargos Complementares:					R\$ 52,73	
VALOR:					88,70	

96543 ARMAÇÃO DE BLOCO UTILIZANDO AÇO CA-60 DE 5 MM - MONTAGEM. AF_01/2024 (KG)

Material	FONTE	UNID	COEFICIENTE	PREÇO UNITÁRIO	TOTAL
----------	-------	------	-------------	----------------	-------

RELATÓRIO ANALÍTICO - COMPOSIÇÕES DE CUSTOS



 PREFEITURA DE QUIXERÊ	OBRA: UNIDADE BÁSICA DE SAÚDE PORTE 1		DATA : 22/12/2025		BDI : 19	
	DESCRIÇÃO: UNIDADE BÁSICA DE SAÚDE PORTE 1		ORSE	VERSÃO	HORA	
	LOCAL: UBS - RUA ADOQUE COSTA, S/N - BAIRRO PONTAL/ ZONA URBANA		SEINFRA	028 SEM DESONERAÇÃO	114,15%	71,31%
	CLIENTE: PREFEITURA MUNICIPAL DE QUIXERÊ/CE		SINAPI	2025/06 SEM DESONERAÇÃO	115,10%	71,84%
			Composições Próprias	PRÓPRIA	0,00%	0,00%

00043132	ARAME RECOZIDO 16 BWG, D = 1,65 MM (0,016 KG/M) OU 18 BWG, D = 1,25 MM (0,01 KG/M)	SINAPI	KG	0,02500000	R\$ 16,09	R\$ 0,40
00039017	ESPACADOR / DISTANCIADOR CIRCULAR COM ENTRADA LATERAL, EM PLASTICO, PARA VERGALHAO *4,2 A 12,5* MM, COBRIMENTO 20 MM	SINAPI	UN	1,14300000	R\$ 0,22	R\$ 0,25
TOTAL Material:						R\$ 0,65

Mão de Obra com Encargos Complementares		FORNTE	UNID	COEFICIENTE	PREÇO UNITÁRIO	TOTAL
88238	AJUDANTE DE ARMADOR COM ENCARGOS COMPLEMENTARES	SINAPI	H	0,09700000	R\$ 24,55	R\$ 2,38
88245	ARMADOR COM ENCARGOS COMPLEMENTARES	SINAPI	H	0,25200000	R\$ 29,08	R\$ 7,32
TOTAL Mão de Obra com Encargos Complementares:						R\$ 9,70

Serviço		FORNTE	UNID	COEFICIENTE	PREÇO UNITÁRIO	TOTAL
92800	CORTE E DOBRA DE AÇO CA-60, DIÂMETRO DE 5,0 MM. AF_06/2022	SINAPI	KG	1,00000000	R\$ 10,09	R\$ 10,09
TOTAL Serviço:						R\$ 10,09

VALOR: 20,44

96544 ARMAÇÃO DE BLOCO UTILIZANDO AÇO CA-50 DE 6,3 MM - MONTAGEM. AF_01/2024 (KG)

Material		FORNTE	UNID	COEFICIENTE	PREÇO UNITÁRIO	TOTAL
00043132	ARAME RECOZIDO 16 BWG, D = 1,65 MM (0,016 KG/M) OU 18 BWG, D = 1,25 MM (0,01 KG/M)	SINAPI	KG	0,02500000	R\$ 16,09	R\$ 0,40
00039017	ESPACADOR / DISTANCIADOR CIRCULAR COM ENTRADA LATERAL, EM PLASTICO, PARA VERGALHAO *4,2 A 12,5* MM, COBRIMENTO 20 MM	SINAPI	UN	0,85600000	R\$ 0,22	R\$ 0,18
TOTAL Material:						R\$ 0,58

Mão de Obra com Encargos Complementares		FORNTE	UNID	COEFICIENTE	PREÇO UNITÁRIO	TOTAL
88238	AJUDANTE DE ARMADOR COM ENCARGOS COMPLEMENTARES	SINAPI	H	0,07500000	R\$ 24,55	R\$ 1,84
88245	ARMADOR COM ENCARGOS COMPLEMENTARES	SINAPI	H	0,19600000	R\$ 29,08	R\$ 5,69
TOTAL Mão de Obra com Encargos Complementares:						R\$ 7,53

Serviço		FORNTE	UNID	COEFICIENTE	PREÇO UNITÁRIO	TOTAL
92801	CORTE E DOBRA DE AÇO CA-50, DIÂMETRO DE 6,3 MM. AF_06/2022	SINAPI	KG	1,00000000	R\$ 10,13	R\$ 10,13
TOTAL Serviço:						R\$ 10,13

VALOR: 18,24

96545 ARMAÇÃO DE BLOCO UTILIZANDO AÇO CA-50 DE 8 MM - MONTAGEM. AF_01/2024 (KG)

Material		FORNTE	UNID	COEFICIENTE	PREÇO UNITÁRIO	TOTAL
00043132	ARAME RECOZIDO 16 BWG, D = 1,65 MM (0,016 KG/M) OU 18 BWG, D = 1,25 MM (0,01 KG/M)	SINAPI	KG	0,02500000	R\$ 16,09	R\$ 0,40
00039017	ESPACADOR / DISTANCIADOR CIRCULAR COM ENTRADA LATERAL, EM PLASTICO, PARA VERGALHAO *4,2 A 12,5* MM, COBRIMENTO 20 MM	SINAPI	UN	0,63500000	R\$ 0,22	R\$ 0,13
TOTAL Material:						R\$ 0,53

Mão de Obra com Encargos Complementares		FORNTE	UNID	COEFICIENTE	PREÇO UNITÁRIO	TOTAL
88238	AJUDANTE DE ARMADOR COM ENCARGOS COMPLEMENTARES	SINAPI	H	0,05700000	R\$ 24,55	R\$ 1,39
88245	ARMADOR COM ENCARGOS COMPLEMENTARES	SINAPI	H	0,15000000	R\$ 29,08	R\$ 4,36
TOTAL Mão de Obra com Encargos Complementares:						R\$ 5,75

RELATÓRIO ANALÍTICO - COMPOSIÇÕES DE CUSTOS



 PREFEITURA DE QUIXERÊ	OBRA: UNIDADE BÁSICA DE SAÚDE PORTE 1		DATA : 22/12/2025		BDI : 19
	DESCRIÇÃO: UNIDADE BÁSICA DE SAÚDE PORTE 1		FONTE	VERSÃO	HORA
	LOCAL: UBS - RUA ADOQUE COSTA, S/N - BAIRRO PONTAL/ ZONA URBANA		ORSE	2025/09	111,36%
	CLIENTE: PREFEITURA MUNICIPAL DE QUIXERÊ/CE		SEINFRA	028 SEM DESONERAÇÃO	114,15% 71,31%
			SINAPI	2025/06 SEM DESONERAÇÃO	115,10% 71,84%
		<small>Composições Próprias</small>		PRÓPRIA	0,00% 0,00%

Serviço	DESCRIÇÃO	FONTE	UNID	COEFICIENTE	PREÇO UNITÁRIO	TOTAL
92802	CORTE E DOBRA DE AÇO CA-50, DIÂMETRO DE 8,0 MM. AF_06/2022	SINAPI	KG	1,00000000	R\$ 10,04	R\$ 10,04
TOTAL Serviço:						R\$ 10,04
VALOR:						16,32

96546 ARMAÇÃO DE BLOCO UTILIZANDO AÇO CA-50 DE 10 MM - MONTAGEM. AF_01/2024 (KG)

Material	DESCRIÇÃO	FONTE	UNID	COEFICIENTE	PREÇO UNITÁRIO	TOTAL
00043132	ARAME RECOZIDO 16 BWG, D = 1,65 MM (0,016 KG/M) OU 18 BWG, D = 1,25 MM (0,01 KG/M)	SINAPI	KG	0,02500000	R\$ 16,09	R\$ 0,40
00039017	ESPACADOR / DISTANCIADOR CIRCULAR COM ENTRADA LATERAL, EM PLASTICO, PARA VERGALHAO *4,2 A 12,5* MM, COBRIMENTO 20 MM	SINAPI	UN	0,48000000	R\$ 0,22	R\$ 0,10
TOTAL Material:						R\$ 0,50

Mão de Obra com Encargos Complementares	DESCRIÇÃO	FONTE	UNID	COEFICIENTE	PREÇO UNITÁRIO	TOTAL
88238	AJUDANTE DE ARMADOR COM ENCARGOS COMPLEMENTARES	SINAPI	H	0,04400000	R\$ 24,55	R\$ 1,08
88245	ARMADOR COM ENCARGOS COMPLEMENTARES	SINAPI	H	0,11600000	R\$ 29,08	R\$ 3,37
TOTAL Mão de Obra com Encargos Complementares:						R\$ 4,45

Serviço	DESCRIÇÃO	FONTE	UNID	COEFICIENTE	PREÇO UNITÁRIO	TOTAL
92803	CORTE E DOBRA DE AÇO CA-50, DIÂMETRO DE 10,0 MM. AF_06/2022	SINAPI	KG	1,00000000	R\$ 9,24	R\$ 9,24
TOTAL Serviço:						R\$ 9,24
VALOR:						14,19

104920 ARMAÇÃO DE BLOCO, SAPATA ISOLADA, VIGA BALDRAME E SAPATA CORRIDA UTILIZANDO AÇO CA-50 DE 12,5 MM - MONTAGEM. AF_01/2024 (KG)

Material	DESCRIÇÃO	FONTE	UNID	COEFICIENTE	PREÇO UNITÁRIO	TOTAL
00043132	ARAME RECOZIDO 16 BWG, D = 1,65 MM (0,016 KG/M) OU 18 BWG, D = 1,25 MM (0,01 KG/M)	SINAPI	KG	0,02500000	R\$ 16,09	R\$ 0,40
00039017	ESPACADOR / DISTANCIADOR CIRCULAR COM ENTRADA LATERAL, EM PLASTICO, PARA VERGALHAO *4,2 A 12,5* MM, COBRIMENTO 20 MM	SINAPI	UN	0,31700000	R\$ 0,22	R\$ 0,06
TOTAL Material:						R\$ 0,46

Mão de Obra com Encargos Complementares	DESCRIÇÃO	FONTE	UNID	COEFICIENTE	PREÇO UNITÁRIO	TOTAL
88238	AJUDANTE DE ARMADOR COM ENCARGOS COMPLEMENTARES	SINAPI	H	0,02500000	R\$ 24,55	R\$ 0,61
88245	ARMADOR COM ENCARGOS COMPLEMENTARES	SINAPI	H	0,06400000	R\$ 29,08	R\$ 1,86
TOTAL Mão de Obra com Encargos Complementares:						R\$ 2,47

Serviço	DESCRIÇÃO	FONTE	UNID	COEFICIENTE	PREÇO UNITÁRIO	TOTAL
92804	CORTE E DOBRA DE AÇO CA-50, DIÂMETRO DE 12,5 MM. AF_06/2022	SINAPI	KG	1,00000000	R\$ 7,91	R\$ 7,91
TOTAL Serviço:						R\$ 7,91
VALOR:						10,84

104921 ARMAÇÃO DE BLOCO, SAPATA ISOLADA, VIGA BALDRAME E SAPATA CORRIDA UTILIZANDO AÇO CA-50 DE 16 MM - MONTAGEM. AF_01/2024 (KG)

Material	DESCRIÇÃO	FONTE	UNID	COEFICIENTE	PREÇO UNITÁRIO	TOTAL
----------	-----------	-------	------	-------------	----------------	-------

RELATÓRIO ANALÍTICO - COMPOSIÇÕES DE CUSTOS



 PREFEITURA DE QUIXERÊ	OBRA: UNIDADE BÁSICA DE SAÚDE PORTE 1		DATA : 22/12/2025		BDI : 19
	DESCRIÇÃO: UNIDADE BÁSICA DE SAÚDE PORTE 1		FONTE	VERSÃO	HORA
	LOCAL: UBS - RUA ADOQUE COSTA, S/N - BAIRRO PONTAL/ ZONA URBANA		ORSE	2025/09	111,36%
	CLIENTE: PREFEITURA MUNICIPAL DE QUIXERÊ/CE		SEINFRA	028 SEM DESONERAÇÃO	114,15% 71,31%
			SINAPI	2025/06 SEM DESONERAÇÃO	115,10% 71,84%
		<small>Composições Próprias</small>		PROPRIA	0,00% 0,00%

00043132	ARAME RECOZIDO 16 BWG, D = 1,65 MM (0,016 KG/M) OU 18 BWG, D = 1,25 MM (0,01 KG/M)	SINAPI	KG	0,02500000	R\$ 16,09	R\$ 0,40
00039017	ESPACADOR / DISTANCIADOR CIRCULAR COM ENTRADA LATERAL, EM PLASTICO, PARA VERGALHAO *4,2 A 12,5* MM, COBRIMENTO 20 MM	SINAPI	UN	0,24500000	R\$ 0,22	R\$ 0,05
TOTAL Material:						R\$ 0,45

Mão de Obra com Encargos Complementares		FONTE	UNID	COEFICIENTE	PREÇO UNITÁRIO	TOTAL
88238	AJUDANTE DE ARMADOR COM ENCARGOS COMPLEMENTARES	SINAPI	H	0,01900000	R\$ 24,55	R\$ 0,46
88245	ARMADOR COM ENCARGOS COMPLEMENTARES	SINAPI	H	0,04900000	R\$ 29,08	R\$ 1,42
TOTAL Mão de Obra com Encargos Complementares:						R\$ 1,88

Serviço		FONTE	UNID	COEFICIENTE	PREÇO UNITÁRIO	TOTAL
92805	CORTE E DOBRA DE AÇO CA-50, DIÂMETRO DE 16,0 MM. AF_06/2022	SINAPI	KG	1,00000000	R\$ 7,84	R\$ 7,84
TOTAL Serviço:						R\$ 7,84

VALOR:	10,17
---------------	--------------

96557 CONCRETAGEM DE BLOCOS DE COROAMENTO E VIGAS BALDRAMES, FCK 30 MPA, COM USO DE BOMBA LANÇAMENTO, ADENSAMENTO E ACABAMENTO. AF_06/2017 (M3)

Equipamento Custo Horário		FONTE	UNID	COEFICIENTE	PREÇO UNITÁRIO	TOTAL
90587	VIBRADOR DE IMERSÃO, DIÂMETRO DE PONTEIRA 45MM, MOTOR ELÉTRICO TRIFÁSICO POTÊNCIA DE 2 CV - CHI DIURNO. AF_06/2015	SINAPI	CHI	0,07500000	R\$ 0,54	R\$ 0,04
90586	VIBRADOR DE IMERSÃO, DIÂMETRO DE PONTEIRA 45MM, MOTOR ELÉTRICO TRIFÁSICO POTÊNCIA DE 2 CV - CHP DIURNO. AF_06/2015	SINAPI	CHP	0,09200000	R\$ 1,35	R\$ 0,12
TOTAL Equipamento Custo Horário:						R\$ 0,16

Material		FONTE	UNID	COEFICIENTE	PREÇO UNITÁRIO	TOTAL
00001525	CONCRETO USINADO BOMBEAVEL, CLASSE DE RESISTENCIA C30, BRITA 0 E 1, SLUMP = 100 +/- 20 MM, COM BOMBEAMENTO (DISPONIBILIZACAO DE BOMBA), SEM O LANCAMENTO (NBR 8953)	SINAPI	M3	1,23000000	R\$ 551,10	R\$ 677,85
TOTAL Material:						R\$ 677,85

Mão de Obra com Encargos Complementares		FONTE	UNID	COEFICIENTE	PREÇO UNITÁRIO	TOTAL
88309	PEDREIRO COM ENCARGOS COMPLEMENTARES	SINAPI	H	0,33400000	R\$ 29,21	R\$ 9,75
88316	SERVENTE COM ENCARGOS COMPLEMENTARES	SINAPI	H	0,50100000	R\$ 23,37	R\$ 11,70
TOTAL Mão de Obra com Encargos Complementares:						R\$ 21,45

VALOR:	699,46
---------------	---------------

100574 ESPALHAMENTO DE MATERIAL COM TRATOR DE ESTEIRAS. AF_09/2024 (M3)

Equipamento Custo Horário		FONTE	UNID	COEFICIENTE	PREÇO UNITÁRIO	TOTAL
5853	TRATOR DE ESTEIRAS, POTÊNCIA 150 HP, PESO OPERACIONAL 16,7 T, COM RODA MOTRIZ ELEVADA E LÂMINA 3,18 M3 - CHI DIURNO. AF_06/2014	SINAPI	CHI	0,00610340	R\$ 95,29	R\$ 0,58
5851	TRATOR DE ESTEIRAS, POTÊNCIA 150 HP, PESO OPERACIONAL 16,7 T, COM RODA MOTRIZ ELEVADA E LÂMINA 3,18 M3 - CHP DIURNO. AF_06/2014	SINAPI	CHP	0,00252260	R\$ 272,47	R\$ 0,68
TOTAL Equipamento Custo Horário:						R\$ 1,26

Mão de Obra com Encargos Complementares		FONTE	UNID	COEFICIENTE	PREÇO UNITÁRIO	TOTAL
88316	SERVENTE COM ENCARGOS COMPLEMENTARES	SINAPI	H	0,00862600	R\$ 23,37	R\$ 0,20

RELATÓRIO ANALÍTICO - COMPOSIÇÕES DE CUSTOS



 PREFEITURA DE QUIXERÊ	OBRA: UNIDADE BÁSICA DE SAÚDE PORTE 1		DATA : 22/12/2025		BDI : 19
	DESCRIÇÃO: UNIDADE BÁSICA DE SAÚDE PORTE 1		FONTE	VERSÃO	HORA
	LOCAL: UBS - RUA ADOQUE COSTA, S/N - BAIRRO PONTAL/ ZONA URBANA		ORSE	2025/09	111,36%
	CLIENTE: PREFEITURA MUNICIPAL DE QUIXERÊ/CE		SEINFRA	028 SEM DESONERAÇÃO	114,15% 71,31%
			SINAPI	2025/06 SEM DESONERAÇÃO	115,10% 71,84%
		<small>Composições Próprias</small>		PRÓPRIA	0,00% 0,00%

TOTAL Mão de Obra com Encargos Complementares:	R\$ 0,20
VALOR:	1,46

93382 REATERRO MANUAL DE VALAS, COM COMPACTADOR DE SOLOS DE PERCUSSÃO. AF_08/2023 (M3)

Equipamento Custo Horário		FONTE	UNID	COEFICIENTE	PREÇO UNITÁRIO	TOTAL
5903	CAMINHÃO PIPA 10.000 L TRUCADO, PESO BRUTO TOTAL 23.000 KG, CARGA ÚTIL MÁXIMA 15.935 KG, DISTÂNCIA ENTRE EIXOS 4,8 M, POTÊNCIA 230 CV, INCLUSIVE TANQUE DE AÇO PARA TRANSPORTE DE ÁGUA - CHI DIURNO. AF_06/2014	SINAPI	CHI	0,00060000	R\$ 76,25	R\$ 0,04
5901	CAMINHÃO PIPA 10.000 L TRUCADO, PESO BRUTO TOTAL 23.000 KG, CARGA ÚTIL MÁXIMA 15.935 KG, DISTÂNCIA ENTRE EIXOS 4,8 M, POTÊNCIA 230 CV, INCLUSIVE TANQUE DE AÇO PARA TRANSPORTE DE ÁGUA - CHP DIURNO. AF_06/2014	SINAPI	CHP	0,00540000	R\$ 331,91	R\$ 1,79
91533	COMPACTADOR DE SOLOS DE PERCUSSÃO (SOQUETE) COM MOTOR A GASOLINA 4 TEMPOS, POTÊNCIA 4 CV - CHP DIURNO. AF_08/2015	SINAPI	CHP	0,19620000	R\$ 41,15	R\$ 8,07
TOTAL Equipamento Custo Horário:						R\$ 9,90

Mão de Obra com Encargos Complementares		FONTE	UNID	COEFICIENTE	PREÇO UNITÁRIO	TOTAL
88316	SERVENTE COM ENCARGOS COMPLEMENTARES	SINAPI	H	0,78660000	R\$ 23,37	R\$ 18,38
TOTAL Mão de Obra com Encargos Complementares:						R\$ 18,38
VALOR:						28,28

98557 IMPERMEABILIZAÇÃO DE SUPERFÍCIE COM EMULSÃO ASFÁLTICA, 2 DEMÃOS. AF_09/2023 (M2)

Material		FONTE	UNID	COEFICIENTE	PREÇO UNITÁRIO	TOTAL
00000626	MANTA LIQUIDA DE BASE ASFÁLTICA MODIFICADA COM A ADICAO DE ELASTOMEROS DILUIDOS EM SOLVENTE ORGANICO, APLICACAO A FRIO (MEMBRANA DE EMULSAO ASFÁLTICA PARA IMPERMEABILIZACAO FLEXIVEL)	SINAPI	KG	1,50000000	R\$ 20,47	R\$ 30,70
TOTAL Material:						R\$ 30,70

Mão de Obra com Encargos Complementares		FONTE	UNID	COEFICIENTE	PREÇO UNITÁRIO	TOTAL
88243	AJUDANTE ESPECIALIZADO COM ENCARGOS COMPLEMENTARES	SINAPI	H	0,09690000	R\$ 23,57	R\$ 2,28
88270	IMPERMEABILIZADOR COM ENCARGOS COMPLEMENTARES	SINAPI	H	0,42990000	R\$ 29,21	R\$ 12,55
TOTAL Mão de Obra com Encargos Complementares:						R\$ 14,83
VALOR:						45,53

CPU2532 CONTROLE TECNOLÓGICO DE CONCRETOS (M3)

Material		FONTE	UNID	COEFICIENTE	PREÇO UNITÁRIO	TOTAL
008823	ENSAIO - ENSAIO DE RESISTENCIA A COMPRESSAO SIMPLES - CONCRETO	Composições	UN	1,00000000	R\$ 100,21	R\$ 100,21
TOTAL Material:						R\$ 100,21

Mão de Obra com Encargos Complementares		FONTE	UNID	COEFICIENTE	PREÇO UNITÁRIO	TOTAL
90776	ENCARREGADO GERAL COM ENCARGOS COMPLEMENTARES	SINAPI	H	0,03900000	R\$ 27,44	R\$ 1,07
90778	ENGENHEIRO CIVIL DE OBRA PLENO COM ENCARGOS COMPLEMENTARES	SINAPI	H	0,00900000	R\$ 141,54	R\$ 1,27
TOTAL Mão de Obra com Encargos Complementares:						R\$ 2,34

RELATÓRIO ANALÍTICO - COMPOSIÇÕES DE CUSTOS



 PREFEITURA DE QUIXERÊ	OBRA: UNIDADE BÁSICA DE SAÚDE PORTE 1		DATA : 22/12/2025		BDI : 19
	DESCRIÇÃO: UNIDADE BÁSICA DE SAÚDE PORTE 1		FORTE	VERSÃO	HORA
	LOCAL: UBS - RUA ADOQUE COSTA, S/N - BAIRRO PONTAL/ ZONA URBANA		ORSE	2025/09	111,36%
	CLIENTE: PREFEITURA MUNICIPAL DE QUIXERÊ/CE		SEINFRA	028 SEM DESONERAÇÃO	114,15% 71,31%
			SINAPI	2025/06 SEM DESONERAÇÃO	115,10% 71,84%
		Composições Próprias		PRÓPRIA	0,00% 0,00%

VALOR:	102,55
---------------	---------------

92423 MONTAGEM E DESMONTAGEM DE FÔRMA DE PILARES RETANGULARES E ESTRUTURAS SIMILARES, PÉ-DIREITO SIMPLES, EM CHAPA DE MADEIRA COMPENSADA RESINADA, 6 UTILIZAÇÕES. AF_09/2020 (M2)

Equipamento		FORTE	UNID	COEFICIENTE	PREÇO UNITÁRIO	TOTAL
00040271	LOCACAO DE APRUMADOR METALICO DE PILAR, COM ALTURA E ANGULO REGULAVEIS, EXTENSAO DE *1,50* A *2,80* M	SINAPI	UNXME	0,19600000	R\$ 19,82	R\$ 3,88
00040287	LOCACAO DE BARRA DE ANCORAGEM DE 0,80 A 1,20 M DE EXTENSAO, COM ROSCA DE 5/8", INCLUINDO PORCA E FLANGE	SINAPI	MES	0,78500000	R\$ 7,63	R\$ 5,98
00040275	LOCACAO DE VIGA SANDUICHE METALICA VAZADA PARA TRAVAMENTO DE PILARES, ALTURA DE *8* CM, LARGURA DE *6* CM E EXTENSAO DE 2 M	SINAPI	UNXME	0,39300000	R\$ 20,72	R\$ 8,14
TOTAL Equipamento:						R\$ 18,00

Material		FORTE	UNID	COEFICIENTE	PREÇO UNITÁRIO	TOTAL
00002692	DESMOLDANTE PROTETOR PARA FORMAS DE MADEIRA, DE BASE OLEOSA EMULSIONADA EM AGUA	SINAPI	L	0,01000000	R\$ 8,07	R\$ 0,08
00040304	PREGO DE ACO POLIDO COM CABECA DUPLA 17 X 27 (2 1/2 X 11)	SINAPI	KG	0,01900000	R\$ 17,30	R\$ 0,32
TOTAL Material:						R\$ 0,40

Mão de Obra com Encargos Complementares		FORTE	UNID	COEFICIENTE	PREÇO UNITÁRIO	TOTAL
88239	AJUDANTE DE CARPINTEIRO COM ENCARGOS COMPLEMENTARES	SINAPI	H	0,13800000	R\$ 24,38	R\$ 3,36
88262	CARPINTEIRO DE FORMAS COM ENCARGOS COMPLEMENTARES	SINAPI	H	0,75200000	R\$ 28,79	R\$ 21,65
TOTAL Mão de Obra com Encargos Complementares:						R\$ 25,01

Serviço		FORTE	UNID	COEFICIENTE	PREÇO UNITÁRIO	TOTAL
92263	FABRICAÇÃO DE FÔRMA PARA PILARES E ESTRUTURAS SIMILARES, EM CHAPA DE MADEIRA COMPENSADA RESINADA, E = 17 MM. AF_09/2020	SINAPI	M2	0,18800000	R\$ 194,03	R\$ 36,47
TOTAL Serviço:						R\$ 36,47

VALOR:	79,88
---------------	--------------

92762 ARMAÇÃO DE PILAR OU VIGA DE ESTRUTURA CONVENCIONAL DE CONCRETO ARMADO UTILIZANDO AÇO CA-50 DE 10,0 MM - MONTAGEM. AF_06/2022 (KG)

Material		FORTE	UNID	COEFICIENTE	PREÇO UNITÁRIO	TOTAL
00043132	ARAME RECOZIDO 16 BWG, D = 1,65 MM (0,016 KG/M) OU 18 BWG, D = 1,25 MM (0,01 KG/M)	SINAPI	KG	0,02500000	R\$ 16,09	R\$ 0,40
00039017	ESPACADOR / DISTANCIADOR CIRCULAR COM ENTRADA LATERAL, EM PLASTICO, PARA VERGALHAO *4,2 A 12,5* MM, COBRIMENTO 20 MM	SINAPI	UN	0,54300000	R\$ 0,22	R\$ 0,11
TOTAL Material:						R\$ 0,51

Mão de Obra com Encargos Complementares		FORTE	UNID	COEFICIENTE	PREÇO UNITÁRIO	TOTAL
88238	AJUDANTE DE ARMADOR COM ENCARGOS COMPLEMENTARES	SINAPI	H	0,00640000	R\$ 24,55	R\$ 0,15
88245	ARMADOR COM ENCARGOS COMPLEMENTARES	SINAPI	H	0,03920000	R\$ 29,08	R\$ 1,13
TOTAL Mão de Obra com Encargos Complementares:						R\$ 1,28

Serviço		FORTE	UNID	COEFICIENTE	PREÇO UNITÁRIO	TOTAL
92803	CORTE E DOBRA DE AÇO CA-50, DIÂMETRO DE 10,0 MM. AF_06/2022	SINAPI	KG	1,00000000	R\$ 9,24	R\$ 9,24
TOTAL Serviço:						R\$ 9,24

RELATÓRIO ANALÍTICO - COMPOSIÇÕES DE CUSTOS



 PREFEITURA DE QUIXERÊ	OBRA: UNIDADE BÁSICA DE SAÚDE PORTE 1		DATA : 22/12/2025		BDI : 19	
	DESCRIÇÃO: UNIDADE BÁSICA DE SAÚDE PORTE 1		ORSE	VERSÃO	HORA	
	LOCAL: UBS - RUA ADOQUE COSTA, S/N - BAIRRO PONTAL/ ZONA URBANA		SEINFRA	028 SEM DESONERAÇÃO	114,15%	71,31%
	CLIENTE: PREFEITURA MUNICIPAL DE QUIXERÊ/CE		SINAPI	2025/06 SEM DESONERAÇÃO	115,10%	71,84%
			<small>Composições Próprias</small>	PRÓPRIA	0,00%	0,00%

VALOR: 11,03

92763 ARMAÇÃO DE PILAR OU VIGA DE ESTRUTURA CONVENCIONAL DE CONCRETO ARMADO UTILIZANDO AÇO CA-50 DE 12,5 MM - MONTAGEM. AF_06/2022 (KG)

Material	FONTE	UNID	COEFICIENTE	PREÇO UNITÁRIO	TOTAL	
00043132	ARAME RECOZIDO 16 BWG, D = 1,65 MM (0,016 KG/M) OU 18 BWG, D = 1,25 MM (0,01 KG/M)	SINAPI	KG	0,02500000	R\$ 16,09	R\$ 0,40
00039017	ESPACADOR / DISTANCIADOR CIRCULAR COM ENTRADA LATERAL, EM PLASTICO, PARA VERGALHAO *4,2 A 12,5* MM, COBRIMENTO 20 MM	SINAPI	UN	0,36700000	R\$ 0,22	R\$ 0,08
TOTAL Material:					R\$ 0,48	

Mão de Obra com Encargos Complementares	FONTE	UNID	COEFICIENTE	PREÇO UNITÁRIO	TOTAL	
88238	AJUDANTE DE ARMADOR COM ENCARGOS COMPLEMENTARES	SINAPI	H	0,00420000	R\$ 24,55	R\$ 0,10
88245	ARMADOR COM ENCARGOS COMPLEMENTARES	SINAPI	H	0,02570000	R\$ 29,08	R\$ 0,74
TOTAL Mão de Obra com Encargos Complementares:					R\$ 0,84	

Serviço	FONTE	UNID	COEFICIENTE	PREÇO UNITÁRIO	TOTAL	
92804	CORTE E DOBRA DE AÇO CA-50, DIÂMETRO DE 12,5 MM. AF_06/2022	SINAPI	KG	1,00000000	R\$ 7,91	R\$ 7,91
TOTAL Serviço:					R\$ 7,91	
VALOR:					9,23	

92764 ARMAÇÃO DE PILAR OU VIGA DE ESTRUTURA CONVENCIONAL DE CONCRETO ARMADO UTILIZANDO AÇO CA-50 DE 16,0 MM - MONTAGEM. AF_06/2022 (KG)

Material	FONTE	UNID	COEFICIENTE	PREÇO UNITÁRIO	TOTAL	
00043132	ARAME RECOZIDO 16 BWG, D = 1,65 MM (0,016 KG/M) OU 18 BWG, D = 1,25 MM (0,01 KG/M)	SINAPI	KG	0,02500000	R\$ 16,09	R\$ 0,40
00039017	ESPACADOR / DISTANCIADOR CIRCULAR COM ENTRADA LATERAL, EM PLASTICO, PARA VERGALHAO *4,2 A 12,5* MM, COBRIMENTO 20 MM	SINAPI	UN	0,21200000	R\$ 0,22	R\$ 0,04
TOTAL Material:					R\$ 0,44	

Mão de Obra com Encargos Complementares	FONTE	UNID	COEFICIENTE	PREÇO UNITÁRIO	TOTAL	
88238	AJUDANTE DE ARMADOR COM ENCARGOS COMPLEMENTARES	SINAPI	H	0,00320000	R\$ 24,55	R\$ 0,07
88245	ARMADOR COM ENCARGOS COMPLEMENTARES	SINAPI	H	0,01940000	R\$ 29,08	R\$ 0,56
TOTAL Mão de Obra com Encargos Complementares:					R\$ 0,63	

Serviço	FONTE	UNID	COEFICIENTE	PREÇO UNITÁRIO	TOTAL	
92805	CORTE E DOBRA DE AÇO CA-50, DIÂMETRO DE 16,0 MM. AF_06/2022	SINAPI	KG	1,00000000	R\$ 7,84	R\$ 7,84
TOTAL Serviço:					R\$ 7,84	
VALOR:					8,91	

92759 ARMAÇÃO DE PILAR OU VIGA DE ESTRUTURA CONVENCIONAL DE CONCRETO ARMADO UTILIZANDO AÇO CA-60 DE 5,0 MM - MONTAGEM. AF_06/2022 (KG)

Material	FONTE	UNID	COEFICIENTE	PREÇO UNITÁRIO	TOTAL	
00043132	ARAME RECOZIDO 16 BWG, D = 1,65 MM (0,016 KG/M) OU 18 BWG, D = 1,25 MM (0,01 KG/M)	SINAPI	KG	0,02500000	R\$ 16,09	R\$ 0,40
00039017	ESPACADOR / DISTANCIADOR CIRCULAR COM ENTRADA LATERAL, EM PLASTICO, PARA VERGALHAO *4,2 A 12,5* MM, COBRIMENTO 20 MM	SINAPI	UN	1,19000000	R\$ 0,22	R\$ 0,26
TOTAL Material:					R\$ 0,66	

RELATÓRIO ANALÍTICO - COMPOSIÇÕES DE CUSTOS



 PREFEITURA DE QUIXERÊ	OBRA: UNIDADE BÁSICA DE SAÚDE PORTE 1		DATA : 22/12/2025		BDI : 19
	DESCRIÇÃO: UNIDADE BÁSICA DE SAÚDE PORTE 1		FONTE	VERSÃO	HORA
	LOCAL: UBS - RUA ADOQUE COSTA, S/N - BAIRRO PONTAL/ ZONA URBANA		ORSE	2025/09	111,36%
	CLIENTE: PREFEITURA MUNICIPAL DE QUIXERÊ/CE		SEINFRA	028 SEM DESONERAÇÃO	114,15% 71,31%
			SINAPI	2025/06 SEM DESONERAÇÃO	115,10% 71,84%
		<small>Composições Próprias</small>		PROPRIA	0,00% 0,00%

Mão de Obra com Encargos Complementares		FONTE	UNID	COEFICIENTE	PREÇO UNITÁRIO	TOTAL
88238	AJUDANTE DE ARMADOR COM ENCARGOS COMPLEMENTARES	SINAPI	H	0,01750000	R\$ 24,55	R\$ 0,42
88245	ARMADOR COM ENCARGOS COMPLEMENTARES	SINAPI	H	0,10690000	R\$ 29,08	R\$ 3,10
TOTAL Mão de Obra com Encargos Complementares:						R\$ 3,52

Serviço		FONTE	UNID	COEFICIENTE	PREÇO UNITÁRIO	TOTAL
92800	CORTE E DOBRA DE AÇO CA-60, DIÂMETRO DE 5,0 MM. AF_06/2022	SINAPI	KG	1,00000000	R\$ 10,09	R\$ 10,09
TOTAL Serviço:						R\$ 10,09
VALOR:						14,27

CPU2284 CONCRETAGEM DE PILARES, FCK = 30 MPA, COM USO DE BOMBA - LANÇAMENTO, ADENSAMENTO E ACABAMENTO. AF_02/2022_PS (M3)

Equipamento Custo Horário		FONTE	UNID	COEFICIENTE	PREÇO UNITÁRIO	TOTAL
90587	VIBRADOR DE IMERSÃO, DIÂMETRO DE PONTEIRA 45MM, MOTOR ELÉTRICO TRIFÁSICO POTÊNCIA DE 2 CV - CHI DIURNO. AF_06/2015	SINAPI	CHI	0,13000000	R\$ 0,54	R\$ 0,07
90586	VIBRADOR DE IMERSÃO, DIÂMETRO DE PONTEIRA 45MM, MOTOR ELÉTRICO TRIFÁSICO POTÊNCIA DE 2 CV - CHP DIURNO. AF_06/2015	SINAPI	CHP	0,09400000	R\$ 1,35	R\$ 0,12
TOTAL Equipamento Custo Horário:						R\$ 0,19

Material		FONTE	UNID	COEFICIENTE	PREÇO UNITÁRIO	TOTAL
00001525	CONCRETO USINADO BOMBEAVEL, CLASSE DE RESISTENCIA C30, BRITA 0 E 1, SLUMP = 100 +/- 20 MM, COM BOMBEAMENTO (DISPONIBILIZACAO DE BOMBA), SEM O LANCAMENTO (NBR 8953)	SINAPI	M3	1,10300000	R\$ 551,10	R\$ 607,86
TOTAL Material:						R\$ 607,86

Mão de Obra com Encargos Complementares		FONTE	UNID	COEFICIENTE	PREÇO UNITÁRIO	TOTAL
88262	CARPINTEIRO DE FORMAS COM ENCARGOS COMPLEMENTARES	SINAPI	H	0,22400000	R\$ 28,79	R\$ 6,44
88309	PEDREIRO COM ENCARGOS COMPLEMENTARES	SINAPI	H	0,22400000	R\$ 29,21	R\$ 6,54
88316	SERVENTE COM ENCARGOS COMPLEMENTARES	SINAPI	H	1,34500000	R\$ 23,37	R\$ 31,43
TOTAL Mão de Obra com Encargos Complementares:						R\$ 44,41
VALOR:						652,46

92461 MONTAGEM E DESMONTAGEM DE FÔRMA DE VIGA, ESCORAMENTO COM GARFO DE MADEIRA, PÉ-DIREITO DUPLO, EM CHAPA DE MADEIRA RESINADA, 8 UTILIZAÇÕES. AF_09/2020 (M2)

Material		FONTE	UNID	COEFICIENTE	PREÇO UNITÁRIO	TOTAL
00002692	DESMOLDANTE PROTETOR PARA FORMAS DE MADEIRA, DE BASE OLEOSA EMULSIONADA EM AGUA	SINAPI	L	0,01000000	R\$ 8,07	R\$ 0,08
00040304	PREGO DE AÇO POLIDO COM CABECA DUPLA 17 X 27 (2 1/2 X 11)	SINAPI	KG	0,04900000	R\$ 17,30	R\$ 0,84
00006193	TABUA NAO APARELHADA *2,5 X 20* CM, EM MACARANDUBA/MASSARANDUBA, ANGELIM OU EQUIVALENTE DA REGIAO - BRUTA	SINAPI	M	0,48500000	R\$ 20,49	R\$ 9,93
TOTAL Material:						R\$ 10,85

Mão de Obra com Encargos Complementares		FONTE	UNID	COEFICIENTE	PREÇO UNITÁRIO	TOTAL
88239	AJUDANTE DE CARPINTEIRO COM ENCARGOS COMPLEMENTARES	SINAPI	H	0,24000000	R\$ 24,38	R\$ 5,85
88262	CARPINTEIRO DE FORMAS COM ENCARGOS COMPLEMENTARES	SINAPI	H	1,30800000	R\$ 28,79	R\$ 37,65
TOTAL Mão de Obra com Encargos Complementares:						R\$ 43,50

RELATÓRIO ANALÍTICO - COMPOSIÇÕES DE CUSTOS



OBRA:	UNIDADE BÁSICA DE SAÚDE PORTE 1	DATA : 22/12/2025	BDI : 19
DESCRIÇÃO:	UNIDADE BÁSICA DE SAÚDE PORTE 1	FONTES	VERSÃO
LOCAL:	UBS - RUA ADOQUE COSTA, S/N - BAIRRO PONTAL/ ZONA URBANA	ORSE	2025/09
CLIENTE:	PREFEITURA MUNICIPAL DE QUIXERÊ/CE	SEINFRA	028 SEM DESONERAÇÃO
		SINAPI	2025/06 SEM DESONERAÇÃO
		Composições Próprias	PROPRIA
			HORA
			111,36%
			71,31%
			71,84%
			0,00%
			0,00%



Serviço	DESCRIÇÃO	FONTE	UNID	COEFICIENTE	PREÇO UNITÁRIO	TOTAL
92272	FABRICAÇÃO DE ESCORAS DE VIGA DO TIPO GARFO, EM MADEIRA. AF_09/2020	SINAPI	M	2,96400000	R\$ 47,05	R\$ 139,45
92265	FABRICAÇÃO DE FÔRMA PARA VIGAS, EM CHAPA DE MADEIRA COMPENSADA RESINADA, E = 17 MM. AF_09/2020	SINAPI	M2	0,23600000	R\$ 138,71	R\$ 32,73
TOTAL Serviço:						R\$ 172,18
VALOR:						226,53

92760 ARMAÇÃO DE PILAR OU VIGA DE ESTRUTURA CONVENCIONAL DE CONCRETO ARMADO UTILIZANDO AÇO CA-50 DE 6,3 MM - MONTAGEM. AF_06/2022 (KG)

Material	DESCRIÇÃO	FONTE	UNID	COEFICIENTE	PREÇO UNITÁRIO	TOTAL
00043132	ARAME RECOZIDO 16 BWG, D = 1,65 MM (0,016 KG/M) OU 18 BWG, D = 1,25 MM (0,01 KG/M)	SINAPI	KG	0,02500000	R\$ 16,09	R\$ 0,40
00039017	ESPACADOR / DISTANCIADOR CIRCULAR COM ENTRADA LATERAL, EM PLASTICO, PARA VERGALHAO *4,2 A 12,5* MM, COBRIMENTO 20 MM	SINAPI	UN	0,97000000	R\$ 0,22	R\$ 0,21
TOTAL Material:						R\$ 0,61

Mão de Obra com Encargos Complementares	DESCRIÇÃO	FONTE	UNID	COEFICIENTE	PREÇO UNITÁRIO	TOTAL
88238	AJUDANTE DE ARMADOR COM ENCARGOS COMPLEMENTARES	SINAPI	H	0,01290000	R\$ 24,55	R\$ 0,31
88245	ARMADOR COM ENCARGOS COMPLEMENTARES	SINAPI	H	0,07900000	R\$ 29,08	R\$ 2,29
TOTAL Mão de Obra com Encargos Complementares:						R\$ 2,60

Serviço	DESCRIÇÃO	FONTE	UNID	COEFICIENTE	PREÇO UNITÁRIO	TOTAL
92801	CORTE E DOBRA DE AÇO CA-50, DIÂMETRO DE 6,3 MM. AF_06/2022	SINAPI	KG	1,00000000	R\$ 10,13	R\$ 10,13
TOTAL Serviço:						R\$ 10,13
VALOR:						13,34

92761 ARMAÇÃO DE PILAR OU VIGA DE ESTRUTURA CONVENCIONAL DE CONCRETO ARMADO UTILIZANDO AÇO CA-50 DE 8,0 MM - MONTAGEM. AF_06/2022 (KG)

Material	DESCRIÇÃO	FONTE	UNID	COEFICIENTE	PREÇO UNITÁRIO	TOTAL
00043132	ARAME RECOZIDO 16 BWG, D = 1,65 MM (0,016 KG/M) OU 18 BWG, D = 1,25 MM (0,01 KG/M)	SINAPI	KG	0,02500000	R\$ 16,09	R\$ 0,40
00039017	ESPACADOR / DISTANCIADOR CIRCULAR COM ENTRADA LATERAL, EM PLASTICO, PARA VERGALHAO *4,2 A 12,5* MM, COBRIMENTO 20 MM	SINAPI	UN	0,74300000	R\$ 0,22	R\$ 0,16
TOTAL Material:						R\$ 0,56

Mão de Obra com Encargos Complementares	DESCRIÇÃO	FONTE	UNID	COEFICIENTE	PREÇO UNITÁRIO	TOTAL
88238	AJUDANTE DE ARMADOR COM ENCARGOS COMPLEMENTARES	SINAPI	H	0,00920000	R\$ 24,55	R\$ 0,22
88245	ARMADOR COM ENCARGOS COMPLEMENTARES	SINAPI	H	0,05610000	R\$ 29,08	R\$ 1,63
TOTAL Mão de Obra com Encargos Complementares:						R\$ 1,85

Serviço	DESCRIÇÃO	FONTE	UNID	COEFICIENTE	PREÇO UNITÁRIO	TOTAL
92802	CORTE E DOBRA DE AÇO CA-50, DIÂMETRO DE 8,0 MM. AF_06/2022	SINAPI	KG	1,00000000	R\$ 10,04	R\$ 10,04
TOTAL Serviço:						R\$ 10,04
VALOR:						12,45

CPU2283 CONCRETAGEM DE VIGAS E LAJES, FCK=30 MPA, PARA LAJES MACIÇAS OU NERVURADAS COM USO DE BOMBA - LANÇAMENTO, ADENSAMENTO E ACABAMENTO (M3)

RELATÓRIO ANALÍTICO - COMPOSIÇÕES DE CUSTOS



 PREFEITURA DE QUIXERÊ	OBRA: UNIDADE BÁSICA DE SAÚDE PORTE 1		DATA : 22/12/2025		BDI : 19
	DESCRIÇÃO: UNIDADE BÁSICA DE SAÚDE PORTE 1		FONTE	VERSÃO	HORA
	LOCAL: UBS - RUA ADOQUE COSTA, S/N - BAIRRO PONTAL/ ZONA URBANA		ORSE	2025/09	111,36%
	CLIENTE: PREFEITURA MUNICIPAL DE QUIXERÊ/CE		SEINFRA	028 SEM DESONERAÇÃO	114,15% 71,31%
		SINAPI	2025/06 SEM DESONERAÇÃO	115,10% 71,84%	
		<small>Composições Próprias</small>		PRÓPRIA	0,00% 0,00%

Equipamento Custo Horário		FONTE	UNID	COEFICIENTE	PREÇO UNITÁRIO	TOTAL
90587	VIBRADOR DE IMERSÃO, DIÂMETRO DE PONTEIRA 45MM, MOTOR ELÉTRICO TRIFÁSICO POTÊNCIA DE 2 CV - CHI DIURNO. AF_06/2015	SINAPI	CHI	0,13100000	R\$ 0,54	R\$ 0,07
90586	VIBRADOR DE IMERSÃO, DIÂMETRO DE PONTEIRA 45MM, MOTOR ELÉTRICO TRIFÁSICO POTÊNCIA DE 2 CV - CHP DIURNO. AF_06/2015	SINAPI	CHP	0,12000000	R\$ 1,35	R\$ 0,16
TOTAL Equipamento Custo Horário:						R\$ 0,23

Material		FONTE	UNID	COEFICIENTE	PREÇO UNITÁRIO	TOTAL
00001525	CONCRETO USINADO BOMBEAVEL, CLASSE DE RESISTENCIA C30, BRITA 0 E 1, SLUMP = 100 +/- 20 MM, COM BOMBEAMENTO (DISPONIBILIZACAO DE BOMBA), SEM O LANCAMENTO (NBR 8953)	SINAPI	M3	1,10300000	R\$ 551,10	R\$ 607,86
TOTAL Material:						R\$ 607,86

Mão de Obra com Encargos Complementares		FONTE	UNID	COEFICIENTE	PREÇO UNITÁRIO	TOTAL
88262	CARPINTEIRO DE FORMAS COM ENCARGOS COMPLEMENTARES	SINAPI	H	0,12500000	R\$ 28,79	R\$ 3,59
88309	PEDREIRO COM ENCARGOS COMPLEMENTARES	SINAPI	H	0,75300000	R\$ 29,21	R\$ 21,99
88316	SERVENTE COM ENCARGOS COMPLEMENTARES	SINAPI	H	0,82600000	R\$ 23,37	R\$ 19,30
TOTAL Mão de Obra com Encargos Complementares:						R\$ 44,88
VALOR:						652,97

92515 MONTAGEM E DESMONTAGEM DE FÔRMA DE LAJE MACIÇA, PÉ-DIREITO DUPLO, EM CHAPA DE MADEIRA COMPENSADA RESINADA, 6 UTILIZAÇÕES. AF_09/2020 (M2)

Equipamento		FONTE	UNID	COEFICIENTE	PREÇO UNITÁRIO	TOTAL
00040291	LOCACAO DE TORRE METALICA COMPLETA PARA UMA CARGA DE 8 TF (80 KN) E PE DIREITO DE 6 M, INCLUINDO MODULOS, DIAGONAIS, SAPATAS E FORCADOS	SINAPI	UNXME	0,05000000	R\$ 647,50	R\$ 32,37
TOTAL Equipamento:						R\$ 32,37

Material		FONTE	UNID	COEFICIENTE	PREÇO UNITÁRIO	TOTAL
00002692	DESMOLDANTE PROTETOR PARA FORMAS DE MADEIRA, DE BASE OLEOSA EMULSIONADA EM AGUA	SINAPI	L	0,01000000	R\$ 8,07	R\$ 0,08
00040270	VIGA DE ESCORAMENTO H20, DE MADEIRA, PESO DE 5,00 A 5,20 KG/M, COM EXTREMIDADES PLASTICAS	SINAPI	M	0,03800000	R\$ 132,25	R\$ 5,02
TOTAL Material:						R\$ 5,10

Mão de Obra com Encargos Complementares		FONTE	UNID	COEFICIENTE	PREÇO UNITÁRIO	TOTAL
88239	AJUDANTE DE CARPINTEIRO COM ENCARGOS COMPLEMENTARES	SINAPI	H	0,18600000	R\$ 24,38	R\$ 4,53
88262	CARPINTEIRO DE FORMAS COM ENCARGOS COMPLEMENTARES	SINAPI	H	1,01600000	R\$ 28,79	R\$ 29,25
TOTAL Mão de Obra com Encargos Complementares:						R\$ 33,78

Serviço		FONTE	UNID	COEFICIENTE	PREÇO UNITÁRIO	TOTAL
92267	FABRICAÇÃO DE FÔRMA PARA LAJES, EM CHAPA DE MADEIRA COMPENSADA RESINADA, E = 17 MM. AF_09/2020	SINAPI	M2	0,24500000	R\$ 61,73	R\$ 15,12
TOTAL Serviço:						R\$ 15,12
VALOR:						86,37

92768 ARMAÇÃO DE LAJE DE ESTRUTURA CONVENCIONAL DE CONCRETO ARMADO UTILIZANDO AÇO CA-60 DE 5,0 MM - MONTAGEM. AF_06/2022 (KG)

Material		FONTE	UNID	COEFICIENTE	PREÇO UNITÁRIO	TOTAL
----------	--	-------	------	-------------	----------------	-------

RELATÓRIO ANALÍTICO - COMPOSIÇÕES DE CUSTOS



 PREFEITURA DE QUIXERÊ	OBRA: UNIDADE BÁSICA DE SAÚDE PORTE 1		DATA : 22/12/2025		BDI : 19
	DESCRIÇÃO: UNIDADE BÁSICA DE SAÚDE PORTE 1		FONTE	VERSÃO	HORA
	LOCAL: UBS - RUA ADOQUE COSTA, S/N - BAIRRO PONTAL/ ZONA URBANA		ORSE	2025/09	111,36%
	CLIENTE: PREFEITURA MUNICIPAL DE QUIXERÊ/CE		SEINFRA	028 SEM DESONERAÇÃO	114,15% 71,31%
			SINAPI	2025/06 SEM DESONERAÇÃO	115,10% 71,84%
		Composições Próprias	PRÓPRIA	0,00% 0,00%	

00043132	ARAME RECOZIDO 16 BWG, D = 1,65 MM (0,016 KG/M) OU 18 BWG, D = 1,25 MM (0,01 KG/M)	SINAPI	KG	0,02500000	R\$ 16,09	R\$ 0,40
00039017	ESPACADOR / DISTANCIADOR CIRCULAR COM ENTRADA LATERAL, EM PLASTICO, PARA VERGALHAO *4,2 A 12,5* MM, COBRIMENTO 20 MM	SINAPI	UN	2,11800000	R\$ 0,22	R\$ 0,46
TOTAL Material:						R\$ 0,86

Mão de Obra com Encargos Complementares		FONTE	UNID	COEFICIENTE	PREÇO UNITÁRIO	TOTAL
88238	AJUDANTE DE ARMADOR COM ENCARGOS COMPLEMENTARES	SINAPI	H	0,01360000	R\$ 24,55	R\$ 0,33
88245	ARMADOR COM ENCARGOS COMPLEMENTARES	SINAPI	H	0,08360000	R\$ 29,08	R\$ 2,43
TOTAL Mão de Obra com Encargos Complementares:						R\$ 2,76

Serviço		FONTE	UNID	COEFICIENTE	PREÇO UNITÁRIO	TOTAL
92800	CORTE E DOBRA DE AÇO CA-60, DIÂMETRO DE 5,0 MM. AF_06/2022	SINAPI	KG	1,00000000	R\$ 10,09	R\$ 10,09
TOTAL Serviço:						R\$ 10,09

VALOR: 13,71

92769 ARMAÇÃO DE LAJE DE ESTRUTURA CONVENCIONAL DE CONCRETO ARMADO UTILIZANDO AÇO CA-50 DE 6,3 MM - MONTAGEM. AF_06/2022 (KG)

Material		FONTE	UNID	COEFICIENTE	PREÇO UNITÁRIO	TOTAL
00043132	ARAME RECOZIDO 16 BWG, D = 1,65 MM (0,016 KG/M) OU 18 BWG, D = 1,25 MM (0,01 KG/M)	SINAPI	KG	0,02500000	R\$ 16,09	R\$ 0,40
00039017	ESPACADOR / DISTANCIADOR CIRCULAR COM ENTRADA LATERAL, EM PLASTICO, PARA VERGALHAO *4,2 A 12,5* MM, COBRIMENTO 20 MM	SINAPI	UN	1,33300000	R\$ 0,22	R\$ 0,29
TOTAL Material:						R\$ 0,69

Mão de Obra com Encargos Complementares		FONTE	UNID	COEFICIENTE	PREÇO UNITÁRIO	TOTAL
88238	AJUDANTE DE ARMADOR COM ENCARGOS COMPLEMENTARES	SINAPI	H	0,00980000	R\$ 24,55	R\$ 0,24
88245	ARMADOR COM ENCARGOS COMPLEMENTARES	SINAPI	H	0,05970000	R\$ 29,08	R\$ 1,73
TOTAL Mão de Obra com Encargos Complementares:						R\$ 1,97

Serviço		FONTE	UNID	COEFICIENTE	PREÇO UNITÁRIO	TOTAL
92801	CORTE E DOBRA DE AÇO CA-50, DIÂMETRO DE 6,3 MM. AF_06/2022	SINAPI	KG	1,00000000	R\$ 10,13	R\$ 10,13
TOTAL Serviço:						R\$ 10,13

VALOR: 12,79

92770 ARMAÇÃO DE LAJE DE ESTRUTURA CONVENCIONAL DE CONCRETO ARMADO UTILIZANDO AÇO CA-50 DE 8,0 MM - MONTAGEM. AF_06/2022 (KG)

Material		FONTE	UNID	COEFICIENTE	PREÇO UNITÁRIO	TOTAL
00043132	ARAME RECOZIDO 16 BWG, D = 1,65 MM (0,016 KG/M) OU 18 BWG, D = 1,25 MM (0,01 KG/M)	SINAPI	KG	0,02500000	R\$ 16,09	R\$ 0,40
00039017	ESPACADOR / DISTANCIADOR CIRCULAR COM ENTRADA LATERAL, EM PLASTICO, PARA VERGALHAO *4,2 A 12,5* MM, COBRIMENTO 20 MM	SINAPI	UN	0,72800000	R\$ 0,22	R\$ 0,16
TOTAL Material:						R\$ 0,56

Mão de Obra com Encargos Complementares		FONTE	UNID	COEFICIENTE	PREÇO UNITÁRIO	TOTAL
88238	AJUDANTE DE ARMADOR COM ENCARGOS COMPLEMENTARES	SINAPI	H	0,00660000	R\$ 24,55	R\$ 0,16
88245	ARMADOR COM ENCARGOS COMPLEMENTARES	SINAPI	H	0,04030000	R\$ 29,08	R\$ 1,17
TOTAL Mão de Obra com Encargos Complementares:						R\$ 1,33

RELATÓRIO ANALÍTICO - COMPOSIÇÕES DE CUSTOS



<p>PREFEITURA DE QUIXERÊ</p>	OBRA: UNIDADE BÁSICA DE SAÚDE PORTE 1		DATA : 22/12/2025		BDI : 19
	DESCRIÇÃO: UNIDADE BÁSICA DE SAÚDE PORTE 1		FONTE	VERSÃO	HORA
	LOCAL: UBS - RUA ADOQUE COSTA, S/N - BAIRRO PONTAL/ ZONA URBANA		ORSE	2025/09	111,36%
	CLIENTE: PREFEITURA MUNICIPAL DE QUIXERÊ/CE		SEINFRA	028 SEM DESONERAÇÃO	114,15% 71,31%
			SINAPI	2025/06 SEM DESONERAÇÃO	115,10% 71,84%
		<small>Composições Próprias</small>		PRÓPRIA	0,00% 0,00%

Serviço	FONTE	UNID	COEFICIENTE	PREÇO UNITÁRIO	TOTAL	
92802	CORTE E DOBRA DE AÇO CA-50, DIÂMETRO DE 8,0 MM. AF_06/2022	SINAPI	KG	1,00000000	R\$ 10,04	R\$ 10,04
TOTAL Serviço:					R\$ 10,04	
VALOR:					11,93	

92771 ARMAÇÃO DE LAJE DE ESTRUTURA CONVENCIONAL DE CONCRETO ARMADO UTILIZANDO AÇO CA-50 DE 10,0 MM - MONTAGEM. AF_06/2022 (KG)

Material	FONTE	UNID	COEFICIENTE	PREÇO UNITÁRIO	TOTAL	
00043132	ARAME RECOZIDO 16 BWG, D = 1,65 MM (0,016 KG/M) OU 18 BWG, D = 1,25 MM (0,01 KG/M)	SINAPI	KG	0,02500000	R\$ 16,09	R\$ 0,40
00039017	ESPACADOR / DISTANCIADOR CIRCULAR COM ENTRADA LATERAL, EM PLASTICO, PARA VERGALHAO *4,2 A 12,5* MM, COBRIMENTO 20 MM	SINAPI	UN	0,35700000	R\$ 0,22	R\$ 0,07
TOTAL Material:					R\$ 0,47	

Mão de Obra com Encargos Complementares	FONTE	UNID	COEFICIENTE	PREÇO UNITÁRIO	TOTAL	
88238	AJUDANTE DE ARMADOR COM ENCARGOS COMPLEMENTARES	SINAPI	H	0,00420000	R\$ 24,55	R\$ 0,10
88245	ARMADOR COM ENCARGOS COMPLEMENTARES	SINAPI	H	0,02590000	R\$ 29,08	R\$ 0,75
TOTAL Mão de Obra com Encargos Complementares:					R\$ 0,85	

Serviço	FONTE	UNID	COEFICIENTE	PREÇO UNITÁRIO	TOTAL	
92803	CORTE E DOBRA DE AÇO CA-50, DIÂMETRO DE 10,0 MM. AF_06/2022	SINAPI	KG	1,00000000	R\$ 9,24	R\$ 9,24
TOTAL Serviço:					R\$ 9,24	
VALOR:					10,56	

CPU2101 Laje pré-fabricada unidirecional em viga treliçada/lajota em EPS LT 12 (8 + 4), exceto capa de concreto (M2)

Material	FONTE	UNID	COEFICIENTE	PREÇO UNITÁRIO	TOTAL	
INS-44037121	LAJE PRÉ-FABRICADA UNIDIRECIONAL EM VIGA TRELIÇADA/LAJOTA EM EPS LT 12 (8 + 4) - SC = 200KGF/M²	Composições	M2	1,00000000	R\$ 67,23	R\$ 67,23
TOTAL Material:					R\$ 67,23	

Mão de Obra com Encargos Complementares	FONTE	UNID	COEFICIENTE	PREÇO UNITÁRIO	TOTAL	
88309	PEDREIRO COM ENCARGOS COMPLEMENTARES	SINAPI	H	0,40000000	R\$ 29,21	R\$ 11,68
88316	SERVENTE COM ENCARGOS COMPLEMENTARES	SINAPI	H	0,80000000	R\$ 23,37	R\$ 18,69
TOTAL Mão de Obra com Encargos Complementares:					R\$ 30,37	
VALOR:					97,60	

CPU2100 Laje pré-fabricada unidirecional em viga treliçada/lajota em EPS LT 16 (12 + 4), exceto capa de concreto (M2)

Material	FONTE	UNID	COEFICIENTE	PREÇO UNITÁRIO	TOTAL	
INS-51005366	LAJE PRÉ-FABRICADA UNIDIRECIONAL EM VIGA TRELIÇADA/LAJOTA EM EPS LT 16 (12 + 4) - SC = 300KGF/M²	Composições	M2	1,00000000	R\$ 85,97	R\$ 85,97
TOTAL Material:					R\$ 85,97	

Mão de Obra com Encargos Complementares	FONTE	UNID	COEFICIENTE	PREÇO UNITÁRIO	TOTAL	
88309	PEDREIRO COM ENCARGOS COMPLEMENTARES	SINAPI	H	0,40000000	R\$ 29,21	R\$ 11,68
88316	SERVENTE COM ENCARGOS COMPLEMENTARES	SINAPI	H	0,80000000	R\$ 23,37	R\$ 18,69

RELATÓRIO ANALÍTICO - COMPOSIÇÕES DE CUSTOS



 PREFEITURA DE QUIXERÊ	OBRA: UNIDADE BÁSICA DE SAÚDE PORTE 1		DATA : 22/12/2025		BDI : 19
	DESCRIÇÃO: UNIDADE BÁSICA DE SAÚDE PORTE 1		FORNTE	VERSÃO	HORA
	LOCAL: UBS - RUA ADOQUE COSTA, S/N - BAIRRO PONTAL/ ZONA URBANA		ORSE	2025/09	111,36%
	CLIENTE: PREFEITURA MUNICIPAL DE QUIXERÊ/CE		SEINFRA	028 SEM DESONERAÇÃO	114,15% 71,31%
			SINAPI	2025/06 SEM DESONERAÇÃO	115,10% 71,84%
		<small>Composições Próprias</small>		PRÓPRIA	0,00% 0,00%

TOTAL Mão de Obra com Encargos Complementares:	R\$ 30,37
--	-----------

VALOR:	116,34
---------------	---------------

CPU2102 Laje pré-fabricada unidirecional em viga treliçada/lajota em EPS LT 20 (16 + 4), exceto capa de concreto (M2)

Material	FONTE	UNID	COEFICIENTE	PREÇO UNITÁRIO	TOTAL
INS-80570826 LAJE PRÉ-FABRICADA UNIDIRECIONAL EM VIGA TRELIÇADA/LAJOTA EM EPS LT 20 (16 + 4) - SC = 300KGF/M²	Composições	M2	1,00000000	R\$ 122,79	R\$ 122,79
TOTAL Material:					R\$ 122,79

Mão de Obra com Encargos Complementares	FONTE	UNID	COEFICIENTE	PREÇO UNITÁRIO	TOTAL
88309 PEDREIRO COM ENCARGOS COMPLEMENTARES	SINAPI	H	0,45000000	R\$ 29,21	R\$ 13,14
88316 SERVENTE COM ENCARGOS COMPLEMENTARES	SINAPI	H	0,90000000	R\$ 23,37	R\$ 21,03
TOTAL Mão de Obra com Encargos Complementares:					R\$ 34,17

VALOR:	156,96
---------------	---------------

CPU2534 FORNECIMENTO E INSTALAÇÃO DE TELA AÇO SOLDADA NERVURADA CA-60, MALHA 20X20CM, FERRO 3.4MM, PAINEL 2X3M, (0,72KG/M²), MALHA POP LEVE GERDAU OU SIMILAR (M2)

Material	FONTE	UNID	COEFICIENTE	PREÇO UNITÁRIO	TOTAL
112236 Tela aço soldada nervurada CA-60, malha 20x20cm, ferro 3.4mm, painel 2x3m, (0,72kg/m²), Malha Pop Leve Gerdau ou similar	ORSE	m2	1,00000000	R\$ 1,67	R\$ 1,67
TOTAL Material:					R\$ 1,67

Mão de Obra com Encargos Complementares	FONTE	UNID	COEFICIENTE	PREÇO UNITÁRIO	TOTAL
88245 ARMADOR COM ENCARGOS COMPLEMENTARES	SINAPI	H	0,50000000	R\$ 29,08	R\$ 14,54
TOTAL Mão de Obra com Encargos Complementares:					R\$ 14,54

VALOR:	16,21
---------------	--------------

101793 ESCORAMENTO DE FÔRMAS DE LAJE EM MADEIRA NÃO APARELHADA, PÉ-DIREITO DUPLO, INCLUSO TRAVAMENTO, 4 UTILIZAÇÕES. AF_09/2020 (M3)

Material	FONTE	UNID	COEFICIENTE	PREÇO UNITÁRIO	TOTAL
00040304 PREGO DE AÇO POLIDO COM CABECA DUPLA 17 X 27 (2 1/2 X 11)	SINAPI	KG	0,00800000	R\$ 17,30	R\$ 0,13
00006193 TABUA NAO APARELHADA *2,5 X 20* CM, EM MACARANDUBA/MASSARANDUBA, ANGELIM OU EQUIVALENTE DA REGIAO - BRUTA	SINAPI	M	0,10900000	R\$ 20,49	R\$ 2,23
TOTAL Material:					R\$ 2,36

Mão de Obra com Encargos Complementares	FONTE	UNID	COEFICIENTE	PREÇO UNITÁRIO	TOTAL
88239 AJUDANTE DE CARPINTEIRO COM ENCARGOS COMPLEMENTARES	SINAPI	H	0,15000000	R\$ 24,38	R\$ 3,65
88262 CARPINTEIRO DE FORMAS COM ENCARGOS COMPLEMENTARES	SINAPI	H	0,21200000	R\$ 28,79	R\$ 6,10
TOTAL Mão de Obra com Encargos Complementares:					R\$ 9,75

Serviço	FONTE	UNID	COEFICIENTE	PREÇO UNITÁRIO	TOTAL
101791 FABRICAÇÃO DE ESCORAS DO TIPO PONTALETE, EM MADEIRA, PARA PÉ-DIREITO DUPLO. AF_09/2020	SINAPI	M	0,54500000	R\$ 35,37	R\$ 19,27
TOTAL Serviço:					R\$ 19,27

VALOR:	31,38
---------------	--------------

RELATÓRIO ANALÍTICO - COMPOSIÇÕES DE CUSTOS



 PREFEITURA DE QUIXERÊ	OBRA: UNIDADE BÁSICA DE SAÚDE PORTE 1		DATA : 22/12/2025		BDI : 19
	DESCRIÇÃO: UNIDADE BÁSICA DE SAÚDE PORTE 1		FORTE	VERSÃO	HORA
	LOCAL: UBS - RUA ADOQUE COSTA, S/N - BAIRRO PONTAL/ ZONA URBANA		ORSE	2025/09	111,36%
	CLIENTE: PREFEITURA MUNICIPAL DE QUIXERÊ/CE		SEINFRA	028 SEM DESONERAÇÃO	114,15% 71,31%
			SINAPI	2025/06 SEM DESONERAÇÃO	115,10% 71,84%
		<small>Composições Próprias</small>	PRÓPRIA	0,00% 0,00%	

103322 ALVENARIA DE VEDAÇÃO DE BLOCOS CERÂMICOS FURADOS NA VERTICAL DE 9X19X39 CM (ESPESSURA 9 CM) E ARGAMASSA DE ASSENTAMENTO COM PREPARO EM BETONEIRA. AF_12/2021 (M2)

Material	DESCRIÇÃO	FORTE	UNID	COEFICIENTE	PREÇO UNITÁRIO	TOTAL
00037592	BLOCO CERAMICO / TIJOLO VAZADO PARA ALVENARIA DE VEDACAO, FUIROS NA VERTICAL DE 9 X 19 X 39 CM (L X A X C)	SINAPI	UN	13,60000000	R\$ 2,10	R\$ 28,56
00037395	PINO DE ACO COM FURO, HASTE = 27 MM (ACAO DIRETA)	SINAPI	CENTO	0,00500000	R\$ 44,82	R\$ 0,22
00034557	TELA DE ACO SOLDADA GALVANIZADA/ZINCADA PARA ALVENARIA, FIO D = *1,20 A 1,70* MM, MALHA 15 X 15 MM, (C X L) *50 X 7,5* CM	SINAPI	M	0,42000000	R\$ 2,05	R\$ 0,86
TOTAL Material:						R\$ 29,64

Mão de Obra com Encargos Complementares	DESCRIÇÃO	FORTE	UNID	COEFICIENTE	PREÇO UNITÁRIO	TOTAL
88309	PEDREIRO COM ENCARGOS COMPLEMENTARES	SINAPI	H	0,59000000	R\$ 29,21	R\$ 17,23
88316	SERVENTE COM ENCARGOS COMPLEMENTARES	SINAPI	H	0,29500000	R\$ 23,37	R\$ 6,89
TOTAL Mão de Obra com Encargos Complementares:						R\$ 24,12

Serviço	DESCRIÇÃO	FORTE	UNID	COEFICIENTE	PREÇO UNITÁRIO	TOTAL
87292	ARGAMASSA TRAÇO 1:2:8 (EM VOLUME DE CIMENTO, CAL E AREIA MÉDIA ÚMIDA) PARA EMBOÇO/MASSA ÚNICA/ASSENTAMENTO DE ALVENARIA DE VEDAÇÃO, PREPARO MECÂNICO COM BETONEIRA 400 L. AF_08/2019	SINAPI	M3	0,01040000	R\$ 626,93	R\$ 6,52
TOTAL Serviço:						R\$ 6,52
VALOR:						60,28

103324 ALVENARIA DE VEDAÇÃO DE BLOCOS CERÂMICOS FURADOS NA VERTICAL DE 14X19X39 CM (ESPESSURA 14 CM) E ARGAMASSA DE ASSENTAMENTO COM PREPARO EM BETONEIRA. AF_12/2021 (M2)

Material	DESCRIÇÃO	FORTE	UNID	COEFICIENTE	PREÇO UNITÁRIO	TOTAL
00037593	BLOCO CERAMICO / TIJOLO VAZADO PARA ALVENARIA DE VEDACAO, FUIROS NA VERTICAL DE 14 X 19 X 39 CM (L X A X C)	SINAPI	UN	13,60000000	R\$ 2,65	R\$ 36,04
00037395	PINO DE ACO COM FURO, HASTE = 27 MM (ACAO DIRETA)	SINAPI	CENTO	0,01000000	R\$ 44,82	R\$ 0,44
00034547	TELA DE ACO SOLDADA GALVANIZADA/ZINCADA PARA ALVENARIA, FIO D = *1,20 A 1,70* MM, MALHA 15 X 15 MM, (C X L) *50 X 12* CM	SINAPI	M	0,42000000	R\$ 3,25	R\$ 1,36
TOTAL Material:						R\$ 37,84

Mão de Obra com Encargos Complementares	DESCRIÇÃO	FORTE	UNID	COEFICIENTE	PREÇO UNITÁRIO	TOTAL
88309	PEDREIRO COM ENCARGOS COMPLEMENTARES	SINAPI	H	0,86000000	R\$ 29,21	R\$ 25,12
88316	SERVENTE COM ENCARGOS COMPLEMENTARES	SINAPI	H	0,43000000	R\$ 23,37	R\$ 10,04
TOTAL Mão de Obra com Encargos Complementares:						R\$ 35,16

Serviço	DESCRIÇÃO	FORTE	UNID	COEFICIENTE	PREÇO UNITÁRIO	TOTAL
87292	ARGAMASSA TRAÇO 1:2:8 (EM VOLUME DE CIMENTO, CAL E AREIA MÉDIA ÚMIDA) PARA EMBOÇO/MASSA ÚNICA/ASSENTAMENTO DE ALVENARIA DE VEDAÇÃO, PREPARO MECÂNICO COM BETONEIRA 400 L. AF_08/2019	SINAPI	M3	0,01180000	R\$ 626,93	R\$ 7,39
TOTAL Serviço:						R\$ 7,39
VALOR:						80,39

CPU2535 COBOGO DE CIMENTO (ELEMENTO VAZADO, CIRCULAR), 30 X 30 X 5CM, ASSENTADO COM ARGAMASSA DE CIMENTO E AREIA (M2)

Material	DESCRIÇÃO	FORTE	UNID	COEFICIENTE	PREÇO UNITÁRIO	TOTAL
00000367	AREIA GROSSA - POSTO JAZIDA/FORNECEDOR (RETIRADO NA JAZIDA, SEM TRANSPORTE)	SINAPI	M3	0,00400000	R\$ 126,63	R\$ 0,50

RELATÓRIO ANALÍTICO - COMPOSIÇÕES DE CUSTOS



 PREFEITURA DE QUIXERÊ	OBRA: UNIDADE BÁSICA DE SAÚDE PORTE 1		DATA : 22/12/2025		BDI : 19
	DESCRIÇÃO: UNIDADE BÁSICA DE SAÚDE PORTE 1		FORTE	VERSÃO	HORA
	LOCAL: UBS - RUA ADOQUE COSTA, S/N - BAIRRO PONTAL/ ZONA URBANA		ORSE	2025/09	111,36%
	CLIENTE: PREFEITURA MUNICIPAL DE QUIXERÊ/CE		SEINFRA	028 SEM DESONERAÇÃO	114,15% 71,31%
			SINAPI	2025/06 SEM DESONERAÇÃO	115,10% 71,84%
		Composições Próprias		PRÓPRIA	0,00% 0,00%

00001379	CIMENTO PORTLAND COMPOSTO CP II-32	SINAPI	KG	1,47000000	R\$ 0,72	R\$ 1,05
111639	Cobogo cimento, (elemento vazado,circular), 30 x 30 x 5cm	ORSE	un	11,12000000	R\$ 11,72	R\$ 130,32
TOTAL Material:					R\$ 131,87	

Mão de Obra com Encargos Complementares		FORTE	UNID	COEFICIENTE	PREÇO UNITÁRIO	TOTAL
88309	PEDREIRO COM ENCARGOS COMPLEMENTARES	SINAPI	H	1,88000000	R\$ 29,21	R\$ 54,91
88316	SERVENTE COM ENCARGOS COMPLEMENTARES	SINAPI	H	1,88000000	R\$ 23,37	R\$ 43,93
TOTAL Mão de Obra com Encargos Complementares:					R\$ 98,84	
VALOR:					230,71	

93191 VERGA MOLDADA IN LOCO COM UTILIZAÇÃO DE BLOCOS CANALETA, ESPESSURA DE *20* CM. AF_03/2024 (M)

Material		FORTE	UNID	COEFICIENTE	PREÇO UNITÁRIO	TOTAL
00000660	CANALETA DE CONCRETO 19 X 19 X 19 CM (CLASSE C - NBR 6136)	SINAPI	UN	5,34000000	R\$ 3,65	R\$ 19,49
00004491	PONTALETE *7,5 X 7,5* CM EM PINUS, MISTA OU EQUIVALENTE DA REGIAO - BRUTA	SINAPI	M	0,20300000	R\$ 11,46	R\$ 2,32
00006193	TABUA NAO APARELHADA *2,5 X 20* CM, EM MACARANDUBA/MASSARANDUBA, ANGELIM OU EQUIVALENTE DA REGIAO - BRUTA	SINAPI	M	0,16920000	R\$ 20,49	R\$ 3,46
TOTAL Material:					R\$ 25,27	

Mão de Obra com Encargos Complementares		FORTE	UNID	COEFICIENTE	PREÇO UNITÁRIO	TOTAL
88309	PEDREIRO COM ENCARGOS COMPLEMENTARES	SINAPI	H	0,24800000	R\$ 29,21	R\$ 7,24
88316	SERVENTE COM ENCARGOS COMPLEMENTARES	SINAPI	H	0,12400000	R\$ 23,37	R\$ 2,89
TOTAL Mão de Obra com Encargos Complementares:					R\$ 10,13	

Serviço		FORTE	UNID	COEFICIENTE	PREÇO UNITÁRIO	TOTAL
87294	ARGAMASSA TRAÇO 1:2:9 (EM VOLUME DE CIMENTO, CAL E AREIA MÉDIA ÚMIDA) PARA EMBOÇO/MASSA ÚNICA/ASSENTAMENTO DE ALVENARIA DE VEDAÇÃO, PREPARO MECÂNICO COM BETONEIRA 600 L. AF_08/2019	SINAPI	M3	0,00190000	R\$ 596,37	R\$ 1,13
92802	CORTE E DOBRA DE AÇO CA-50, DIÂMETRO DE 8,0 MM. AF_06/2022	SINAPI	KG	0,79000000	R\$ 10,04	R\$ 7,93
89995	GRAUTEAMENTO DE CINTA SUPERIOR OU DE VERGA EM ALVENARIA ESTRUTURAL. AF_09/2021	SINAPI	M3	0,02800000	R\$ 1.034,01	R\$ 28,95
TOTAL Serviço:					R\$ 38,01	
VALOR:					73,41	

93199 CONTRAVERGA MOLDADA IN LOCO COM UTILIZAÇÃO DE BLOCOS CANALETA, ESPESSURA DE *20* CM. AF_03/2024 (M)

Material		FORTE	UNID	COEFICIENTE	PREÇO UNITÁRIO	TOTAL
00000658	CANALETA DE CONCRETO 9 X 19 X 19 CM (CLASSE C - NBR 6136)	SINAPI	UN	5,34000000	R\$ 2,06	R\$ 11,00
TOTAL Material:					R\$ 11,00	

Mão de Obra com Encargos Complementares		FORTE	UNID	COEFICIENTE	PREÇO UNITÁRIO	TOTAL
88309	PEDREIRO COM ENCARGOS COMPLEMENTARES	SINAPI	H	0,13600000	R\$ 29,21	R\$ 3,97
88316	SERVENTE COM ENCARGOS COMPLEMENTARES	SINAPI	H	0,06800000	R\$ 23,37	R\$ 1,58
TOTAL Mão de Obra com Encargos Complementares:					R\$ 5,55	

Serviço		FORTE	UNID	COEFICIENTE	PREÇO UNITÁRIO	TOTAL
---------	--	-------	------	-------------	----------------	-------

RELATÓRIO ANALÍTICO - COMPOSIÇÕES DE CUSTOS



 PREFEITURA DE QUIXERÊ	OBRA: UNIDADE BÁSICA DE SAÚDE PORTE 1		DATA : 22/12/2025		BDI : 19	
	DESCRIÇÃO: UNIDADE BÁSICA DE SAÚDE PORTE 1		FONTE	VERSÃO	HORA	
	LOCAL: UBS - RUA ADOQUE COSTA, S/N - BAIRRO PONTAL/ ZONA URBANA		ORSE	2025/09	111,36%	
	CLIENTE: PREFEITURA MUNICIPAL DE QUIXERÊ/CE		SEINFRA	028 SEM DESONERAÇÃO	114,15%	71,31%
			SINAPI	2025/06 SEM DESONERAÇÃO	115,10%	71,84%
		<small>Composições Próprias</small>		PRÓPRIA	0,00%	0,00%

87294	ARGAMASSA TRAÇO 1:2:9 (EM VOLUME DE CIMENTO, CAL E AREIA MÉDIA ÚMIDA) PARA EMBOÇO/MASSA ÚNICA/ASSENTAMENTO DE ALVENARIA DE VEDAÇÃO, PREPARO MECÂNICO COM BETONEIRA 600 L. AF_08/2019	SINAPI	M3	0,00190000	R\$ 596,37	R\$ 1,13
92802	CORTE E DOBRA DE AÇO CA-50, DIÂMETRO DE 8,0 MM. AF_06/2022	SINAPI	KG	0,79000000	R\$ 10,04	R\$ 7,93
89994	GRAUTEAMENTO DE CINTA INTERMEDIÁRIA OU DE CONTRAVERGA EM ALVENARIA ESTRUTURAL. AF_09/2021	SINAPI	M3	0,02800000	R\$ 918,99	R\$ 25,73
					TOTAL Serviço:	R\$ 34,79
					VALOR:	51,34

93200 FIXAÇÃO (ENCUNHAMENTO) DE ALVENARIA DE VEDAÇÃO COM ARGAMASSA APLICADA COM BISNAGA. AF_03/2024 (M)

Mão de Obra com Encargos Complementares		FONTE	UNID	COEFICIENTE	PREÇO UNITÁRIO	TOTAL
88309	PEDREIRO COM ENCARGOS COMPLEMENTARES	SINAPI	H	0,29100000	R\$ 29,21	R\$ 8,50
88316	SERVEANTE COM ENCARGOS COMPLEMENTARES	SINAPI	H	0,05500000	R\$ 23,37	R\$ 1,28
					TOTAL Mão de Obra com Encargos Complementares:	R\$ 9,78

Serviço		FONTE	UNID	COEFICIENTE	PREÇO UNITÁRIO	TOTAL
87294	ARGAMASSA TRAÇO 1:2:9 (EM VOLUME DE CIMENTO, CAL E AREIA MÉDIA ÚMIDA) PARA EMBOÇO/MASSA ÚNICA/ASSENTAMENTO DE ALVENARIA DE VEDAÇÃO, PREPARO MECÂNICO COM BETONEIRA 600 L. AF_08/2019	SINAPI	M3	0,00400000	R\$ 596,37	R\$ 2,38
					TOTAL Serviço:	R\$ 2,38
					VALOR:	12,16

96359 PAREDE COM SISTEMA EM CHAPAS DE GESSO PARA DRYWALL, USO INTERNO, COM DUAS FACES SIMPLES E ESTRUTURA METÁLICA COM GUIAS SIMPLES PARA PAREDES COM ÁREA LÍQUIDA MAIOR OU IGUAL A 6 M2, COM VÃOS. AF_07/2023_PS (M2)

Material		FONTE	UNID	COEFICIENTE	PREÇO UNITÁRIO	TOTAL
00039431	FITA DE PAPEL MICROPERFURADO, 50 X 150 MM, PARA TRATAMENTO DE JUNTAS DE CHAPA DE GESSO PARA DRYWALL	SINAPI	M	2,50270000	R\$ 0,32	R\$ 0,80
00039432	FITA DE PAPEL REFORCADA COM LAMINA DE METAL PARA REFORÇO DE CANTOS DE CHAPA DE GESSO PARA DRYWALL	SINAPI	M	0,79250000	R\$ 2,90	R\$ 2,29
00039434	MASSA DE REJUNTE EM PO PARA DRYWALL, A BASE DE GESSO, SECAGEM RÁPIDA, PARA TRATAMENTO DE JUNTAS DE CHAPA DE GESSO (NECESSITA ADICAO DE AGUA)	SINAPI	KG	1,09780000	R\$ 3,63	R\$ 3,98
00039435	PARAFUSO DRY WALL, EM AÇO FOSFATIZADO, CABECA TROMBETA E PONTA AGULHA (TA), COMPRIMENTO 25 MM	SINAPI	UN	20,18680000	R\$ 0,14	R\$ 2,82
00039443	PARAFUSO DRY WALL, EM AÇO ZINCADO, CABECA LENTILHA E PONTA BROCA (LB), LARGURA 4,2 MM, COMPRIMENTO 13 MM	SINAPI	UN	0,54410000	R\$ 0,33	R\$ 0,17
00039419	PERFIL GUIA, FORMATO U, EM AÇO ZINCADO, PARA ESTRUTURA PAREDE DRYWALL, E = 0,5 MM, 70 X 3000 MM (L X C)	SINAPI	M	0,91170000	R\$ 9,09	R\$ 8,28
00039422	PERFIL MONTANTE, FORMATO C, EM AÇO ZINCADO, PARA ESTRUTURA PAREDE DRYWALL, E = 0,5 MM, 70 X 3000 MM (L X C)	SINAPI	M	2,91390000	R\$ 10,31	R\$ 30,04
00037586	PINO DE AÇO COM ARRUELA CONICA, DIÂMETRO ARRUELA = *23* MM E COMP HASTE = *27* MM (ACAO INDIRETA)	SINAPI	CENTO	0,02960000	R\$ 52,12	R\$ 1,54
00039413	PLACA / CHAPA DE GESSO ACARTONADO, STANDARD (ST), COR BRANCA, E = 12,5 MM, 1200 X 2400 MM (L X C)	SINAPI	M2	2,10600000	R\$ 20,98	R\$ 44,18
					TOTAL Material:	R\$ 94,10

Mão de Obra com Encargos Complementares		FONTE	UNID	COEFICIENTE	PREÇO UNITÁRIO	TOTAL
88278	MONTADOR DE ESTRUTURA METÁLICA COM ENCARGOS COMPLEMENTARES	SINAPI	H	0,59500000	R\$ 25,38	R\$ 15,10
88316	SERVEANTE COM ENCARGOS COMPLEMENTARES	SINAPI	H	0,19500000	R\$ 23,37	R\$ 4,55
					TOTAL Mão de Obra com Encargos Complementares:	R\$ 19,65

RELATÓRIO ANALÍTICO - COMPOSIÇÕES DE CUSTOS



 PREFEITURA DE QUIXERÊ	OBRA: UNIDADE BÁSICA DE SAÚDE PORTE 1		DATA : 22/12/2025		BDI : 19	
	DESCRIÇÃO: UNIDADE BÁSICA DE SAÚDE PORTE 1		 FONTE	 VERSÃO	 HORA	
	LOCAL: UBS - RUA ADOQUE COSTA, S/N - BAIRRO PONTAL/ ZONA URBANA		ORSE	2025/09	111,36%	
	CLIENTE: PREFEITURA MUNICIPAL DE QUIXERÊ/CE		SEINFRA	028 SEM DESONERAÇÃO	114,15%	71,31%
			SINAPI	2025/06 SEM DESONERAÇÃO	115,10%	71,84%
		Composições Próprias	PRÓPRIA	0,00%	0,00%	

VALOR:	113,75
---------------	---------------

CPU1942 PAREDE COM SISTEMA EM CHAPAS DE GESSO RU PARA DRYWALL, USO INTERNO, COM DUAS FACES SIMPLES E ESTRUTURA METÁLICA COM GUIAS SIMPLES PARA PAREDES COM ÁREA LÍQUIDA MAIOR OU IGUAL A 6 M2, COM VÃOS. AF_07/2023_PS (M2)

Material	FONTE	UNID	COEFICIENTE	PREÇO UNITÁRIO	TOTAL	
00039431	FITA DE PAPEL MICROPERFURADO, 50 X 150 MM, PARA TRATAMENTO DE JUNTAS DE CHAPA DE GESSO PARA DRYWALL	SINAPI	M	2,50270000	R\$ 0,32	R\$ 0,80
00039432	FITA DE PAPEL REFORCADA COM LAMINA DE METAL PARA REFORÇO DE CANTOS DE CHAPA DE GESSO PARA DRYWALL	SINAPI	M	0,79250000	R\$ 2,90	R\$ 2,29
00039434	MASSA DE REJUNTE EM PO PARA DRYWALL, A BASE DE GESSO, SECAGEM RÁPIDA, PARA TRATAMENTO DE JUNTAS DE CHAPA DE GESSO (NECESSITA ADICAO DE AGUA)	SINAPI	KG	1,09780000	R\$ 3,63	R\$ 3,98
00039435	PARAFUSO DRY WALL, EM ACO FOSFATIZADO, CABECA TROMBETA E PONTA AGULHA (TA), COMPRIMENTO 25 MM	SINAPI	UN	20,18680000	R\$ 0,14	R\$ 2,82
00039443	PARAFUSO DRY WALL, EM ACO ZINCADO, CABECA LENTILHA E PONTA BROCA (LB), LARGURA 4,2 MM, COMPRIMENTO 13 MM	SINAPI	UN	0,54410000	R\$ 0,33	R\$ 0,17
00039419	PERFIL GUIA, FORMATO U, EM ACO ZINCADO, PARA ESTRUTURA PAREDE DRYWALL, E = 0,5 MM, 70 X 3000 MM (L X C)	SINAPI	M	0,91170000	R\$ 9,09	R\$ 8,28
00039422	PERFIL MONTANTE, FORMATO C, EM ACO ZINCADO, PARA ESTRUTURA PAREDE DRYWALL, E = 0,5 MM, 70 X 3000 MM (L X C)	SINAPI	M	2,91390000	R\$ 10,31	R\$ 30,04
00037586	PINO DE ACO COM ARRUELA CONICA, DIAMETRO ARRUELA = *23* MM E COMP HASTE = *27* MM (ACA0 INDIRECTA)	SINAPI	CENTO	0,02960000	R\$ 52,12	R\$ 1,54
00039417	PLACA / CHAPA DE GESSO ACARTONADO, RESISTENTE A UMIDADE (RU), COR VERDE, E = 12,5 MM, 1200 X 2400 MM (L X C)	SINAPI	M2	2,10600000	R\$ 27,68	R\$ 58,29
TOTAL Material:						R\$ 108,21

Mão de Obra com Encargos Complementares	FONTE	UNID	COEFICIENTE	PREÇO UNITÁRIO	TOTAL	
88278	MONTADOR DE ESTRUTURA METÁLICA COM ENCARGOS COMPLEMENTARES	SINAPI	H	0,59500000	R\$ 25,38	R\$ 15,10
88316	SERVENTE COM ENCARGOS COMPLEMENTARES	SINAPI	H	0,19500000	R\$ 23,37	R\$ 4,55
TOTAL Mão de Obra com Encargos Complementares:						R\$ 19,65

VALOR:	127,86
---------------	---------------

CPU2285 PAREDE COM SISTEMA EM CHAPAS DE GESSO ST PARA DRYWALL COM ISOLAMENTO ACUSTICO, USO INTERNO, COM DUAS FACES SIMPLES E ESTRUTURA METÁLICA COM GUIAS SIMPLES PARA PAREDES COM ÁREA LÍQUIDA MAIOR OU IGUAL A 6 M2, COM VÃOS (M2)

Material	FONTE	UNID	COEFICIENTE	PREÇO UNITÁRIO	TOTAL	
00039431	FITA DE PAPEL MICROPERFURADO, 50 X 150 MM, PARA TRATAMENTO DE JUNTAS DE CHAPA DE GESSO PARA DRYWALL	SINAPI	M	2,50270000	R\$ 0,32	R\$ 0,80
00039432	FITA DE PAPEL REFORCADA COM LAMINA DE METAL PARA REFORÇO DE CANTOS DE CHAPA DE GESSO PARA DRYWALL	SINAPI	M	0,79250000	R\$ 2,90	R\$ 2,29
00039434	MASSA DE REJUNTE EM PO PARA DRYWALL, A BASE DE GESSO, SECAGEM RÁPIDA, PARA TRATAMENTO DE JUNTAS DE CHAPA DE GESSO (NECESSITA ADICAO DE AGUA)	SINAPI	KG	1,09780000	R\$ 3,63	R\$ 3,98
00039435	PARAFUSO DRY WALL, EM ACO FOSFATIZADO, CABECA TROMBETA E PONTA AGULHA (TA), COMPRIMENTO 25 MM	SINAPI	UN	20,18680000	R\$ 0,14	R\$ 2,82
00039443	PARAFUSO DRY WALL, EM ACO ZINCADO, CABECA LENTILHA E PONTA BROCA (LB), LARGURA 4,2 MM, COMPRIMENTO 13 MM	SINAPI	UN	0,54410000	R\$ 0,33	R\$ 0,17
00039419	PERFIL GUIA, FORMATO U, EM ACO ZINCADO, PARA ESTRUTURA PAREDE DRYWALL, E = 0,5 MM, 70 X 3000 MM (L X C)	SINAPI	M	0,91170000	R\$ 9,09	R\$ 8,28
00039422	PERFIL MONTANTE, FORMATO C, EM ACO ZINCADO, PARA ESTRUTURA PAREDE DRYWALL, E = 0,5 MM, 70 X 3000 MM (L X C)	SINAPI	M	2,91390000	R\$ 10,31	R\$ 30,04

RELATÓRIO ANALÍTICO - COMPOSIÇÕES DE CUSTOS



 PREFEITURA DE QUIXERÊ	OBRA: UNIDADE BÁSICA DE SAÚDE PORTE 1		DATA : 22/12/2025		BDI : 19
	DESCRIÇÃO: UNIDADE BÁSICA DE SAÚDE PORTE 1		FORNTE	VERSÃO	HORA
	LOCAL: UBS - RUA ADOQUE COSTA, S/N - BAIRRO PONTAL/ ZONA URBANA		ORSE	2025/09	111,36%
	CLIENTE: PREFEITURA MUNICIPAL DE QUIXERÊ/CE		SEINFRA	028 SEM DESONERAÇÃO	114,15% 71,31%
			SINAPI	2025/06 SEM DESONERAÇÃO	115,10% 71,84%
		<small>Composições Próprias</small>		PRÓPRIA	0,00% 0,00%

00037586	PINO DE ACO COM ARRUELA CONICA, DIAMETRO ARRUELA = *23* MM E COMP HASTE = *27* MM (ACAO INDIRETA)	SINAPI	CENTO	0,02960000	R\$ 52,12	R\$ 1,54
00039413	PLACA / CHAPA DE GESSO ACARTONADO, STANDARD (ST), COR BRANCA, E = 12,5 MM, 1200 X 2400 MM (L X C)	SINAPI	M2	2,10600000	R\$ 20,98	R\$ 44,18
					TOTAL Material:	R\$ 94,10

Mão de Obra com Encargos Complementares		FORNTE	UNID	COEFICIENTE	PREÇO UNITÁRIO	TOTAL
88278	MONTADOR DE ESTRUTURA METÁLICA COM ENCARGOS COMPLEMENTARES	SINAPI	H	0,59500000	R\$ 25,38	R\$ 15,10
88316	SERVENTE COM ENCARGOS COMPLEMENTARES	SINAPI	H	0,19500000	R\$ 23,37	R\$ 4,55
					TOTAL Mão de Obra com Encargos Complementares:	R\$ 19,65

Serviço		FORNTE	UNID	COEFICIENTE	PREÇO UNITÁRIO	TOTAL
S01979	Isolamento acústico c/ painel em lã de vidro e = 50mm (isover-santa marina ref psi - 30/50mm ou similar)	ORSE	m2	1,02000000	R\$ 68,72	R\$ 70,09
					TOTAL Serviço:	R\$ 70,09

VALOR:	183,84
---------------	---------------

CPU2286 PAREDE COM SISTEMA EM CHAPAS DE GESSO RU PARA DRYWALL COM ISOLAMENTO ACUSTICO, USO INTERNO, COM DUAS FACES SIMPLES E ESTRUTURA METÁLICA COM GUIAS SIMPLES PARA PAREDES COM ÁREA LÍQUIDA MAIOR OU IGUAL A 6 M2, COM VÃOS. (M2)

Material		FORNTE	UNID	COEFICIENTE	PREÇO UNITÁRIO	TOTAL
00039431	FITA DE PAPEL MICROPERFURADO, 50 X 150 MM, PARA TRATAMENTO DE JUNTAS DE CHAPA DE GESSO PARA DRYWALL	SINAPI	M	2,50270000	R\$ 0,32	R\$ 0,80
00039432	FITA DE PAPEL REFORCADA COM LAMINA DE METAL PARA REFORCO DE CANTOS DE CHAPA DE GESSO PARA DRYWALL	SINAPI	M	0,79250000	R\$ 2,90	R\$ 2,29
00039434	MASSA DE REJUNTE EM PO PARA DRYWALL, A BASE DE GESSO, SECAGEM RÁPIDA, PARA TRATAMENTO DE JUNTAS DE CHAPA DE GESSO (NECESSITA ADICAO DE AGUA)	SINAPI	KG	1,09780000	R\$ 3,63	R\$ 3,98
00039435	PARAFUSO DRY WALL, EM ACO FOSFATIZADO, CABECA TROMBETA E PONTA AGULHA (TA), COMPRIMENTO 25 MM	SINAPI	UN	20,18680000	R\$ 0,14	R\$ 2,82
00039443	PARAFUSO DRY WALL, EM ACO ZINCADO, CABECA LENTILHA E PONTA BROCA (LB), LARGURA 4,2 MM, COMPRIMENTO 13 MM	SINAPI	UN	0,54410000	R\$ 0,33	R\$ 0,17
00039419	PERFIL GUIA, FORMATO U, EM ACO ZINCADO, PARA ESTRUTURA PAREDE DRYWALL, E = 0,5 MM, 70 X 3000 MM (L X C)	SINAPI	M	0,91170000	R\$ 9,09	R\$ 8,28
00039422	PERFIL MONTANTE, FORMATO C, EM ACO ZINCADO, PARA ESTRUTURA PAREDE DRYWALL, E = 0,5 MM, 70 X 3000 MM (L X C)	SINAPI	M	2,91390000	R\$ 10,31	R\$ 30,04
00037586	PINO DE ACO COM ARRUELA CONICA, DIAMETRO ARRUELA = *23* MM E COMP HASTE = *27* MM (ACAO INDIRETA)	SINAPI	CENTO	0,02960000	R\$ 52,12	R\$ 1,54
00039417	PLACA / CHAPA DE GESSO ACARTONADO, RESISTENTE A UMIDADE (RU), COR VERDE, E = 12,5 MM, 1200 X 2400 MM (L X C)	SINAPI	M2	2,10600000	R\$ 27,68	R\$ 58,29
					TOTAL Material:	R\$ 108,21

Mão de Obra com Encargos Complementares		FORNTE	UNID	COEFICIENTE	PREÇO UNITÁRIO	TOTAL
88278	MONTADOR DE ESTRUTURA METÁLICA COM ENCARGOS COMPLEMENTARES	SINAPI	H	0,59500000	R\$ 25,38	R\$ 15,10
88316	SERVENTE COM ENCARGOS COMPLEMENTARES	SINAPI	H	0,19500000	R\$ 23,37	R\$ 4,55
					TOTAL Mão de Obra com Encargos Complementares:	R\$ 19,65

Serviço		FORNTE	UNID	COEFICIENTE	PREÇO UNITÁRIO	TOTAL
S01979	Isolamento acústico c/ painel em lã de vidro e = 50mm (isover-santa marina ref psi - 30/50mm ou similar)	ORSE	m2	1,02000000	R\$ 68,72	R\$ 70,09
					TOTAL Serviço:	R\$ 70,09

VALOR:	197,95
---------------	---------------

RELATÓRIO ANALÍTICO - COMPOSIÇÕES DE CUSTOS

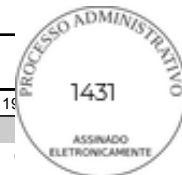

 PREFEITURA DE QUIXERÊ	OBRA: UNIDADE BÁSICA DE SAÚDE PORTE 1		DATA : 22/12/2025		BDI : 19
	DESCRIÇÃO: UNIDADE BÁSICA DE SAÚDE PORTE 1		FORTE	VERSÃO	HORA
	LOCAL: UBS - RUA ADOQUE COSTA, S/N - BAIRRO PONTAL/ ZONA URBANA		ORSE	2025/09	111,36%
	CLIENTE: PREFEITURA MUNICIPAL DE QUIXERÊ/CE		SEINFRA	028 SEM DESONERAÇÃO	114,15% 71,31%
			SINAPI	2025/06 SEM DESONERAÇÃO	115,10% 71,84%
		Composições Próprias	PRÓPRIA	0,00% 0,00%	

102257 DIVISORIA SANITÁRIA, TIPO CABINE, EM PAINEL DE GRANILITE, ESP = 3CM, ASSENTADO COM ARGAMASSA COLANTE AC III-E, EXCLUSIVE FERRAGENS. AF_01/2021 (M2)

Equipamento Custo Horário		FORTE	UNID	COEFICIENTE	PREÇO UNITÁRIO	TOTAL
91693	SERRA CIRCULAR DE BANCADA COM MOTOR ELÉTRICO POTÊNCIA DE 5HP, COM COIFA PARA DISCO 10" - CHI DIURNO. AF_08/2015	SINAPI	CHI	1,22300000	R\$ 32,72	R\$ 40,01
91692	SERRA CIRCULAR DE BANCADA COM MOTOR ELÉTRICO POTÊNCIA DE 5HP, COM COIFA PARA DISCO 10" - CHP DIURNO. AF_08/2015	SINAPI	CHP	0,04200000	R\$ 34,06	R\$ 1,43
TOTAL Equipamento Custo Horário:						R\$ 41,44

Material		FORTE	UNID	COEFICIENTE	PREÇO UNITÁRIO	TOTAL
00000131	ADESIVO ESTRUTURAL A BASE DE RESINA EPOXI, BICOMPONENTE, PASTOSO (TIXOTROPICO)	SINAPI	KG	0,53000000	R\$ 53,24	R\$ 28,21
00037596	ARGAMASSA COLANTE TIPO AC III E	SINAPI	KG	0,97000000	R\$ 4,12	R\$ 3,99
00010698	DIVISORIA, PLACA PRE-MOLDADA EM GRANILITE, MARMORITE OU GRANITINA, E = *3 CM	SINAPI	M2	1,05000000	R\$ 226,69	R\$ 238,02
TOTAL Material:						R\$ 270,22

Mão de Obra com Encargos Complementares		FORTE	UNID	COEFICIENTE	PREÇO UNITÁRIO	TOTAL
88274	MARMORISTA/GRANITEIRO COM ENCARGOS COMPLEMENTARES	SINAPI	H	1,26500000	R\$ 28,62	R\$ 36,20
88316	SERVENTE COM ENCARGOS COMPLEMENTARES	SINAPI	H	0,63300000	R\$ 23,37	R\$ 14,79
TOTAL Mão de Obra com Encargos Complementares:						R\$ 50,99
VALOR:						362,65

CPU2898 ESTRUTURA METÁLICA COM LIGAÇÕES PARAFUSADAS, INCLUSOS PERFIS METÁLICOS, CHAPAS METÁLICAS, MÃO DE OBRA E TRANSPORTE COM GUINDASTE - FORNECIMENTO E INSTALAÇÃO. (KG)

Equipamento Custo Horário		FORTE	UNID	COEFICIENTE	PREÇO UNITÁRIO	TOTAL
93288	GUINDASTE HIDRÁULICO AUTOPROPELIDO, COM LANÇA TELESCÓPICA 40 M, CAPACIDADE MÁXIMA 60 T, POTÊNCIA 260 KW - CHI DIURNO. AF_03/2016	SINAPI	CHI	0,00119820	R\$ 192,75	R\$ 0,23
93287	GUINDASTE HIDRÁULICO AUTOPROPELIDO, COM LANÇA TELESCÓPICA 40 M, CAPACIDADE MÁXIMA 60 T, POTÊNCIA 260 KW - CHP DIURNO. AF_03/2016	SINAPI	CHP	0,00144230	R\$ 364,88	R\$ 0,52
TOTAL Equipamento Custo Horário:						R\$ 0,75

Material		FORTE	UNID	COEFICIENTE	PREÇO UNITÁRIO	TOTAL
00004777	CANTONEIRA ACO ABAS IGUAIS (QUALQUER BITOLA), ESPESSURA ENTRE 1/8" E 1/4"	SINAPI	KG	0,18521480	R\$ 8,02	R\$ 1,48
00001334	CHAPA DE ACO GROSSA, ASTM A36, E = 5/8" (15,88 MM) 124,49 KG/M2	SINAPI	KG	0,07443920	R\$ 9,60	R\$ 0,71
00011977	CHUMBADOR DE ACO ZINCADO, DIAMETRO 1/2", COMPRIMENTO 75 MM	SINAPI	UN	0,01690840	R\$ 14,86	R\$ 0,25
00010966	PERFIL "U" SIMPLES, EM CHAPA DOBRADA DE ACO LAMINADO, E = 8 MM, H = 150 MM, L = 75 MM (16,97 KG/M)	SINAPI	KG	0,83134600	R\$ 9,12	R\$ 7,58
TOTAL Material:						R\$ 10,02

Mão de Obra com Encargos Complementares		FORTE	UNID	COEFICIENTE	PREÇO UNITÁRIO	TOTAL
88240	AJUDANTE DE ESTRUTURA METÁLICA COM ENCARGOS COMPLEMENTARES	SINAPI	H	0,00190830	R\$ 23,36	R\$ 0,04
88278	MONTADOR DE ESTRUTURA METÁLICA COM ENCARGOS COMPLEMENTARES	SINAPI	H	0,00969680	R\$ 25,38	R\$ 0,24
TOTAL Mão de Obra com Encargos Complementares:						R\$ 0,28

Serviço	FORTE	UNID	COEFICIENTE	PREÇO UNITÁRIO	TOTAL

RELATÓRIO ANALÍTICO - COMPOSIÇÕES DE CUSTOS



 PREFEITURA DE QUIXERÊ	OBRA: UNIDADE BÁSICA DE SAÚDE PORTE 1		DATA : 22/12/2025		BDI : 19	
	DESCRIÇÃO: UNIDADE BÁSICA DE SAÚDE PORTE 1		ORSE	VERSÃO	HORA	
	LOCAL: UBS - RUA ADOQUE COSTA, S/N - BAIRRO PONTAL/ ZONA URBANA		SEINFRA	028 SEM DESONERAÇÃO	114,15%	71,31%
	CLIENTE: PREFEITURA MUNICIPAL DE QUIXERÊ/CE		SINAPI	2025/06 SEM DESONERAÇÃO	115,10%	71,84%
			Composições Próprias	PRÓPRIA	0,00%	0,00%

100716	JATEAMENTO ABRASIVO COM GRANALHA DE AÇO EM PERFIL METÁLICO EM FÁBRICA. AF_01/2020	SINAPI	M2	0,22189560	R\$ 24,94	R\$ 5,53
100719	PINTURA COM TINTA ALQUÍDICA DE FUNDO (TIPO ZARCÃO) PULVERIZADA SOBRE PERFIL METÁLICO EXECUTADO EM FÁBRICA (POR DEMÃO). AF_01/2020_PE	SINAPI	M2	0,22189560	R\$ 11,12	R\$ 2,46
					TOTAL Serviço:	R\$ 7,99
					VALOR:	19,04

100383 FABRICAÇÃO E INSTALAÇÃO DE PONTALETES DE MADEIRA NÃO APARELHADA PARA TELHADOS COM ATÉ 2 ÁGUAS E COM TELHA ONDULADA DE FIBROCIMENTO, ALUMÍNIO OU PLÁSTICA EM EDIFÍCIO RESIDENCIAL DE MÚLTIPLOS PAVIMENTOS, INCLUSO TRANSPORTE VERTICAL. AF_07/2019 (M2)

Equipamento Custo Horário		FONTES	UNID	COEFICIENTE	PREÇO UNITÁRIO	TOTAL
93274	GRUA ASCENSIONAL, LANÇA DE 30 M, CAPACIDADE DE 1,0 T A 30 M, ALTURA ATÉ 39 M - CHI DIURNO. AF_05/2023	SINAPI	CHI	0,00430000	R\$ 80,46	R\$ 0,34
93272	GRUA ASCENSIONAL, LANÇA DE 30 M, CAPACIDADE DE 1,0 T A 30 M, ALTURA ATE 39 M - CHP DIURNO. AF_05/2023	SINAPI	CHP	0,00300000	R\$ 114,98	R\$ 0,34
					TOTAL Equipamento Custo Horário:	R\$ 0,68

Material		FONTES	UNID	COEFICIENTE	PREÇO UNITÁRIO	TOTAL
00004430	CAIBRO NAO APARELHADO *5 X 6* CM, EM MACARANDUBA/MASSARANDUBA, ANGELIM OU EQUIVALENTE DA REGIAO - BRUTA	SINAPI	M	0,55600000	R\$ 14,50	R\$ 8,06
00005075	PREGO DE ACO POLIDO COM CABECA 18 X 30 (2 3/4 X 10)	SINAPI	KG	0,12000000	R\$ 14,02	R\$ 1,68
00004425	VIGA NAO APARELHADA *6 X 12* CM, EM MACARANDUBA/MASSARANDUBA, ANGELIM OU EQUIVALENTE DA REGIAO - BRUTA	SINAPI	M	0,22200000	R\$ 30,67	R\$ 6,80
00004472	VIGA NAO APARELHADA *6 X 16* CM, EM MACARANDUBA/MASSARANDUBA, ANGELIM OU EQUIVALENTE DA REGIAO - BRUTA	SINAPI	M	0,09900000	R\$ 38,31	R\$ 3,79
					TOTAL Material:	R\$ 20,33

Mão de Obra com Encargos Complementares		FONTES	UNID	COEFICIENTE	PREÇO UNITÁRIO	TOTAL
88239	AJUDANTE DE CARPINTEIRO COM ENCARGOS COMPLEMENTARES	SINAPI	H	0,05900000	R\$ 24,38	R\$ 1,43
88262	CARPINTEIRO DE FORMAS COM ENCARGOS COMPLEMENTARES	SINAPI	H	0,16000000	R\$ 28,79	R\$ 4,60
					TOTAL Mão de Obra com Encargos Complementares:	R\$ 6,03
					VALOR:	27,04

92543 TRAMA DE MADEIRA COMPOSTA POR TERÇAS PARA TELHADOS DE ATÉ 2 ÁGUAS PARA TELHA ONDULADA DE FIBROCIMENTO, METÁLICA, PLÁSTICA OU TERMOACÚSTICA, INCLUSO TRANSPORTE VERTICAL. AF_07/2019 (M2)

Equipamento Custo Horário		FONTES	UNID	COEFICIENTE	PREÇO UNITÁRIO	TOTAL
93282	GUINCHO ELÉTRICO DE COLUNA, CAPACIDADE 400 KG, COM MOTO FREIO, MOTOR TRIFÁSICO DE 1,25 CV - CHI DIURNO. AF_03/2016	SINAPI	CHI	0,00640000	R\$ 27,64	R\$ 0,17
93281	GUINCHO ELÉTRICO DE COLUNA, CAPACIDADE 400 KG, COM MOTO FREIO, MOTOR TRIFÁSICO DE 1,25 CV - CHP DIURNO. AF_03/2016	SINAPI	CHP	0,00460000	R\$ 28,67	R\$ 0,13
					TOTAL Equipamento Custo Horário:	R\$ 0,30

Material		FONTES	UNID	COEFICIENTE	PREÇO UNITÁRIO	TOTAL
00040568	PREGO DE ACO POLIDO COM CABECA 22 X 48 (4 1/4 X 5)	SINAPI	KG	0,03000000	R\$ 14,12	R\$ 0,42
00004425	VIGA NAO APARELHADA *6 X 12* CM, EM MACARANDUBA/MASSARANDUBA, ANGELIM OU EQUIVALENTE DA REGIAO - BRUTA	SINAPI	M	0,63400000	R\$ 30,67	R\$ 19,44
					TOTAL Material:	R\$ 19,86

Mão de Obra com Encargos Complementares		FONTES	UNID	COEFICIENTE	PREÇO UNITÁRIO	TOTAL

RELATÓRIO ANALÍTICO - COMPOSIÇÕES DE CUSTOS



 PREFEITURA DE QUIXERÊ	OBRA: UNIDADE BÁSICA DE SAÚDE PORTE 1		DATA : 22/12/2025		BDI : 19
	DESCRIÇÃO: UNIDADE BÁSICA DE SAÚDE PORTE 1		FONTE	VERSÃO	HORA
	LOCAL: UBS - RUA ADOQUE COSTA, S/N - BAIRRO PONTAL/ ZONA URBANA		ORSE	2025/09	111,36%
	CLIENTE: PREFEITURA MUNICIPAL DE QUIXERÊ/CE		SEINFRA	028 SEM DESONERAÇÃO	114,15% 71,31%
			SINAPI	2025/06 SEM DESONERAÇÃO	115,10% 71,84%
		Composições Próprias		PRÓPRIA	0,00% 0,00%

88239	AJUDANTE DE CARPINTEIRO COM ENCARGOS COMPLEMENTARES	SINAPI	H	0,06500000	R\$ 24,38	R\$ 1,58
88262	CARPINTEIRO DE FORMAS COM ENCARGOS COMPLEMENTARES	SINAPI	H	0,11800000	R\$ 28,79	R\$ 3,39
					TOTAL Mão de Obra com Encargos Complementares:	R\$ 4,97
					VALOR:	25,13

94207 TELHAMENTO COM TELHA ONDULADA DE FIBROCIMENTO E = 6 MM, COM RECOBRIMENTO LATERAL DE 1/4 DE ONDA PARA TELHADO COM INCLINAÇÃO MAIOR QUE 10°, COM ATÉ 2 ÁGUAS, INCLUSO IÇAMENTO. AF_07/2019 (M2)

Equipamento Custo Horário		FONTE	UNID	COEFICIENTE	PREÇO UNITÁRIO	TOTAL
93282	GUINCHO ELÉTRICO DE COLUNA, CAPACIDADE 400 KG, COM MOTO FREIO, MOTOR TRIFÁSICO DE 1,25 CV - CHI DIURNO. AF_03/2016	SINAPI	CHI	0,00690000	R\$ 27,64	R\$ 0,19
93281	GUINCHO ELÉTRICO DE COLUNA, CAPACIDADE 400 KG, COM MOTO FREIO, MOTOR TRIFÁSICO DE 1,25 CV - CHP DIURNO. AF_03/2016	SINAPI	CHP	0,00500000	R\$ 28,67	R\$ 0,14
					TOTAL Equipamento Custo Horário:	R\$ 0,33

Material		FONTE	UNID	COEFICIENTE	PREÇO UNITÁRIO	TOTAL
00001607	CONJUNTO ARRUELAS DE VEDACAO 5/16" PARA TELHA FIBROCIMENTO (UMA ARRUELA METALICA E UMA ARRUELA PVC - CONICAS)	SINAPI	CJ	1,27000000	R\$ 0,18	R\$ 0,22
00004302	PARAFUSO ZINCADO ROSCA SOBERBA, CABECA SEXTAVADA, 5/16" X 250 MM, PARA FIXACAO DE TELHA EM MADEIRA	SINAPI	UN	1,27000000	R\$ 2,82	R\$ 3,58
00007194	TELHA DE FIBROCIMENTO ONDULADA E = 6 MM, DE 2,44 X 1,10 M (SEM AMIANTO)	SINAPI	M2	1,27500000	R\$ 39,17	R\$ 49,94
					TOTAL Material:	R\$ 53,74

Mão de Obra com Encargos Complementares		FONTE	UNID	COEFICIENTE	PREÇO UNITÁRIO	TOTAL
88316	SERVENTE COM ENCARGOS COMPLEMENTARES	SINAPI	H	0,15000000	R\$ 23,37	R\$ 3,50
88323	TELHADISTA COM ENCARGOS COMPLEMENTARES	SINAPI	H	0,11500000	R\$ 28,53	R\$ 3,28
					TOTAL Mão de Obra com Encargos Complementares:	R\$ 6,78
					VALOR:	60,85

CPU3093 COBERTURA EM CHAPA POLICARBONATO ALVEOLAR 10MM (M2)

Material		FONTE	UNID	COEFICIENTE	PREÇO UNITÁRIO	TOTAL
070113	CHAPA DE POLICARBONATO ALVEOLAR 2,10x6,0mx10mm	Composições	M2	1,05000000	R\$ 95,55	R\$ 100,32
					TOTAL Material:	R\$ 100,32
					VALOR:	100,32

94229 CALHA EM CHAPA DE AÇO GALVANIZADO NÚMERO 24, DESENVOLVIMENTO DE 100 CM, INCLUSO TRANSPORTE VERTICAL. AF_07/2019 (M)

Equipamento Custo Horário		FONTE	UNID	COEFICIENTE	PREÇO UNITÁRIO	TOTAL
93282	GUINCHO ELÉTRICO DE COLUNA, CAPACIDADE 400 KG, COM MOTO FREIO, MOTOR TRIFÁSICO DE 1,25 CV - CHI DIURNO. AF_03/2016	SINAPI	CHI	0,01830000	R\$ 27,64	R\$ 0,50
93281	GUINCHO ELÉTRICO DE COLUNA, CAPACIDADE 400 KG, COM MOTO FREIO, MOTOR TRIFÁSICO DE 1,25 CV - CHP DIURNO. AF_03/2016	SINAPI	CHP	0,01320000	R\$ 28,67	R\$ 0,37
					TOTAL Equipamento Custo Horário:	R\$ 0,87
Material		FONTE	UNID	COEFICIENTE	PREÇO UNITÁRIO	TOTAL

RELATÓRIO ANALÍTICO - COMPOSIÇÕES DE CUSTOS



 PREFEITURA DE QUIXERÊ	OBRA: UNIDADE BÁSICA DE SAÚDE PORTE 1		DATA : 22/12/2025		BDI : 19
	DESCRIÇÃO: UNIDADE BÁSICA DE SAÚDE PORTE 1		FONTE	VERSÃO	HORA
	LOCAL: UBS - RUA ADOQUE COSTA, S/N - BAIRRO PONTAL/ ZONA URBANA		ORSE	2025/09	111,36%
	CLIENTE: PREFEITURA MUNICIPAL DE QUIXERÊ/CE		SEINFRA	028 SEM DESONERAÇÃO	114,15% 71,31%
			SINAPI	2025/06 SEM DESONERAÇÃO	115,10% 71,84%
		Composições Próprias		PRÓPRIA	0,00% 0,00%

00040784	CALHA QUADRADA DE CHAPA DE ACO GALVANIZADA NUM 24, CORTE 100 CM	SINAPI	M	1,05000000	R\$ 85,90	R\$ 90,19
00005061	PREGO DE ACO POLIDO COM CABECA 18 X 27 (2 1/2 X 10)	SINAPI	KG	0,02500000	R\$ 13,78	R\$ 0,34
00005104	REBITE DE REPUXO EM ALUMINIO VAZADO, DIAMETRO 3,2 X 8 MM DE COMPRIMENTO (1KG = 1025 UNIDADES)	SINAPI	KG	0,00490000	R\$ 69,42	R\$ 0,34
00000142	SELANTE ELASTICO MONOCOMPONENTE A BASE DE POLIURETANO (PU) PARA JUNTAS DIVERSAS	SINAPI	310ML	0,16100000	R\$ 40,28	R\$ 6,48
00013388	SOLDA EM BARRA DE ESTANHO-CHUMBO 50/50	SINAPI	KG	0,18000000	R\$ 234,95	R\$ 42,29
					TOTAL Material:	R\$ 139,64

Mão de Obra com Encargos Complementares		FONTE	UNID	COEFICIENTE	PREÇO UNITÁRIO	TOTAL
88316	SERVENTE COM ENCARGOS COMPLEMENTARES	SINAPI	H	0,63300000	R\$ 23,37	R\$ 14,79
88323	TELHADISTA COM ENCARGOS COMPLEMENTARES	SINAPI	H	0,53900000	R\$ 28,53	R\$ 15,37
					TOTAL Mão de Obra com Encargos Complementares:	R\$ 30,16
					VALOR:	170,67

94231 RUFO EM CHAPA DE AÇO GALVANIZADO NÚMERO 24, CORTE DE 25 CM, INCLUSO TRANSPORTE VERTICAL. AF_07/2019 (M)

Equipamento Custo Horário		FONTE	UNID	COEFICIENTE	PREÇO UNITÁRIO	TOTAL
93282	GUINCHO ELÉTRICO DE COLUNA, CAPACIDADE 400 KG, COM MOTO FREIO, MOTOR TRIFÁSICO DE 1,25 CV - CHI DIURNO. AF_03/2016	SINAPI	CHI	0,01830000	R\$ 27,64	R\$ 0,50
93281	GUINCHO ELÉTRICO DE COLUNA, CAPACIDADE 400 KG, COM MOTO FREIO, MOTOR TRIFÁSICO DE 1,25 CV - CHP DIURNO. AF_03/2016	SINAPI	CHP	0,01320000	R\$ 28,67	R\$ 0,37
					TOTAL Equipamento Custo Horário:	R\$ 0,87

Material		FONTE	UNID	COEFICIENTE	PREÇO UNITÁRIO	TOTAL
00005061	PREGO DE ACO POLIDO COM CABECA 18 X 27 (2 1/2 X 10)	SINAPI	KG	0,00600000	R\$ 13,78	R\$ 0,08
00005104	REBITE DE REPUXO EM ALUMINIO VAZADO, DIAMETRO 3,2 X 8 MM DE COMPRIMENTO (1KG = 1025 UNIDADES)	SINAPI	KG	0,00120000	R\$ 69,42	R\$ 0,08
00040873	RUFO INTERNO/EXTERNO DE CHAPA DE ACO GALVANIZADA NUM 24, CORTE 25 CM	SINAPI	M	1,05000000	R\$ 24,37	R\$ 25,58
00000142	SELANTE ELASTICO MONOCOMPONENTE A BASE DE POLIURETANO (PU) PARA JUNTAS DIVERSAS	SINAPI	310ML	0,19800000	R\$ 40,28	R\$ 7,97
00013388	SOLDA EM BARRA DE ESTANHO-CHUMBO 50/50	SINAPI	KG	0,04500000	R\$ 234,95	R\$ 10,57
					TOTAL Material:	R\$ 44,28

Mão de Obra com Encargos Complementares		FONTE	UNID	COEFICIENTE	PREÇO UNITÁRIO	TOTAL
88316	SERVENTE COM ENCARGOS COMPLEMENTARES	SINAPI	H	0,20700000	R\$ 23,37	R\$ 4,83
88323	TELHADISTA COM ENCARGOS COMPLEMENTARES	SINAPI	H	0,11200000	R\$ 28,53	R\$ 3,19
					TOTAL Mão de Obra com Encargos Complementares:	R\$ 8,02
					VALOR:	53,17

94451 CUMEEIRA PARA TELHA DE FIBROCIMENTO ESTRUTURAL E = 6 MM, INCLUSO ACESSÓRIOS DE FIXAÇÃO E IÇAMENTO. AF_07/2019 (M)

Equipamento Custo Horário		FONTE	UNID	COEFICIENTE	PREÇO UNITÁRIO	TOTAL
93282	GUINCHO ELÉTRICO DE COLUNA, CAPACIDADE 400 KG, COM MOTO FREIO, MOTOR TRIFÁSICO DE 1,25 CV - CHI DIURNO. AF_03/2016	SINAPI	CHI	0,00260000	R\$ 27,64	R\$ 0,07
93281	GUINCHO ELÉTRICO DE COLUNA, CAPACIDADE 400 KG, COM MOTO FREIO, MOTOR TRIFÁSICO DE 1,25 CV - CHP DIURNO. AF_03/2016	SINAPI	CHP	0,00180000	R\$ 28,67	R\$ 0,05
					TOTAL Equipamento Custo Horário:	R\$ 0,12

RELATÓRIO ANALÍTICO - COMPOSIÇÕES DE CUSTOS



 PREFEITURA DE QUIXERÊ	OBRA: UNIDADE BÁSICA DE SAÚDE PORTE 1		DATA : 22/12/2025		BDI : 19
	DESCRIÇÃO: UNIDADE BÁSICA DE SAÚDE PORTE 1		FONTE	VERSÃO	HORA
	LOCAL: UBS - RUA ADOQUE COSTA, S/N - BAIRRO PONTAL/ ZONA URBANA		ORSE	2025/09	111,36%
	CLIENTE: PREFEITURA MUNICIPAL DE QUIXERÊ/CE		SEINFRA	028 SEM DESONERAÇÃO	114,15% 71,31%
			SINAPI	2025/06 SEM DESONERAÇÃO	115,10% 71,84%
		<small>Composições Próprias</small>		PRÓPRIA	0,00% 0,00%

Material	DESCRIÇÃO	FONTE	UNID	COEFICIENTE	PREÇO UNITÁRIO	TOTAL
00001607	CONJUNTO ARRUELAS DE VEDACAO 5/16" PARA TELHA FIBROCIMENTO (UMA ARRUELA METALICA E UMA ARRUELA PVC - CONICAS)	SINAPI	CJ	4,20000000	R\$ 0,18	R\$ 0,75
00007216	CUMEEIRA NORMAL PARA TELHA ESTRUTURAL DE FIBROCIMENTO 2 ABAS, E = 6 MM, DE 1050 X 935 MM (SEM AMIANTO)	SINAPI	UN	1,02900000	R\$ 95,64	R\$ 98,41
00004302	PARAFUSO ZINCADO ROSCA SOBERBA, CABECA SEXTAVADA, 5/16" X 250 MM, PARA FIXACAO DE TELHA EM MADEIRA	SINAPI	UN	4,20000000	R\$ 2,82	R\$ 11,84
TOTAL Material:						R\$ 111,00

Mão de Obra com Encargos Complementares	DESCRIÇÃO	FONTE	UNID	COEFICIENTE	PREÇO UNITÁRIO	TOTAL
88316	SERVENTE COM ENCARGOS COMPLEMENTARES	SINAPI	H	0,07500000	R\$ 23,37	R\$ 1,75
88323	TELHADISTA COM ENCARGOS COMPLEMENTARES	SINAPI	H	0,06100000	R\$ 28,53	R\$ 1,74
TOTAL Mão de Obra com Encargos Complementares:						R\$ 3,49
VALOR:						114,61

98556 IMPERMEABILIZAÇÃO DE SUPERFÍCIE COM ARGAMASSA POLIMÉRICA / MEMBRANA ACRÍLICA, 4 DEMÃOS, REFORÇADA COM VÉU DE POLIÉSTER (MAV). AF_09/2023 (M2)

Material	DESCRIÇÃO	FONTE	UNID	COEFICIENTE	PREÇO UNITÁRIO	TOTAL
00000135	ARGAMASSA POLIMERICA IMPERMEABILIZANTE SEMIFLEXIVEL, BICOMPONENTE, A BASE DE CIMENTO E ADITIVOS	SINAPI	KG	4,61540000	R\$ 3,85	R\$ 17,76
00004030	VEU DE POLIESTER PARA IMPERMEABILIZACAO	SINAPI	M2	1,35130000	R\$ 6,93	R\$ 9,36
TOTAL Material:						R\$ 27,12

Mão de Obra com Encargos Complementares	DESCRIÇÃO	FONTE	UNID	COEFICIENTE	PREÇO UNITÁRIO	TOTAL
88243	AJUDANTE ESPECIALIZADO COM ENCARGOS COMPLEMENTARES	SINAPI	H	0,22280000	R\$ 23,57	R\$ 5,25
88270	IMPERMEABILIZADOR COM ENCARGOS COMPLEMENTARES	SINAPI	H	0,98810000	R\$ 29,21	R\$ 28,86
TOTAL Mão de Obra com Encargos Complementares:						R\$ 34,11
VALOR:						61,23

98555 IMPERMEABILIZAÇÃO DE SUPERFÍCIE COM ARGAMASSA POLIMÉRICA / MEMBRANA ACRÍLICA, 3 DEMÃOS. AF_09/2023 (M2)

Material	DESCRIÇÃO	FONTE	UNID	COEFICIENTE	PREÇO UNITÁRIO	TOTAL
00000135	ARGAMASSA POLIMERICA IMPERMEABILIZANTE SEMIFLEXIVEL, BICOMPONENTE, A BASE DE CIMENTO E ADITIVOS	SINAPI	KG	3,46150000	R\$ 3,85	R\$ 13,32
TOTAL Material:						R\$ 13,32

Mão de Obra com Encargos Complementares	DESCRIÇÃO	FONTE	UNID	COEFICIENTE	PREÇO UNITÁRIO	TOTAL
88243	AJUDANTE ESPECIALIZADO COM ENCARGOS COMPLEMENTARES	SINAPI	H	0,13620000	R\$ 23,57	R\$ 3,21
88270	IMPERMEABILIZADOR COM ENCARGOS COMPLEMENTARES	SINAPI	H	0,60390000	R\$ 29,21	R\$ 17,63
TOTAL Mão de Obra com Encargos Complementares:						R\$ 20,84
VALOR:						34,16

90844 KIT DE PORTA DE MADEIRA PARA PINTURA, SEMI-OCA (LEVE OU MÉDIA), PADRÃO MÉDIO, 90X210CM, ESPESSURA DE 3,5CM, ITENS INCLUSOS: DOBRADIÇAS, MONTAGEM E INSTALAÇÃO DO BATENTE, FECHADURA COM EXECUÇÃO DO FURO - FORNECIMENTO E INSTALAÇÃO. AF_12/2019 (UN)

Serviço	FONTE	UNID	COEFICIENTE	PREÇO UNITÁRIO	TOTAL

RELATÓRIO ANALÍTICO - COMPOSIÇÕES DE CUSTOS



 PREFEITURA DE QUIXERÊ	OBRA: UNIDADE BÁSICA DE SAÚDE PORTE 1		DATA : 22/12/2025		BDI : 19
	DESCRIÇÃO: UNIDADE BÁSICA DE SAÚDE PORTE 1		FONTES	VERSÃO	HORA
	LOCAL: UBS - RUA ADOQUE COSTA, S/N - BAIRRO PONTAL/ ZONA URBANA		ORSE	2025/09	111,36%
	CLIENTE: PREFEITURA MUNICIPAL DE QUIXERÊ/CE		SEINFRA	028 SEM DESONERAÇÃO	114,15% 71,31%
			SINAPI	2025/06 SEM DESONERAÇÃO	115,10% 71,84%
		Composições Próprias		PRÓPRIA	0,00% 0,00%

Código	Descrição	Fonte	Unid	Qtd	Valor Unitário	Valor Total
100659	ALIZAR DE 5X1,5CM PARA PORTA FIXADO COM PREGOS, PADRÃO MÉDIO - FORNECIMENTO E INSTALAÇÃO. AF_12/2019	SINAPI	M	10,20000000	R\$ 12,02	R\$ 122,60
90806	BATENTE PARA PORTA DE MADEIRA, FIXAÇÃO COM ARGAMASSA, PADRÃO MÉDIO - FORNECIMENTO E INSTALAÇÃO. AF_12/2019	SINAPI	UN	1,00000000	R\$ 425,24	R\$ 425,24
90830	FECHADURA DE EMBUTIR COM CILINDRO, EXTERNA, COMPLETA, ACABAMENTO PADRÃO MÉDIO, INCLUSO EXECUÇÃO DE FURO - FORNECIMENTO E INSTALAÇÃO. AF_12/2019	SINAPI	UN	1,00000000	R\$ 166,24	R\$ 166,24
90823	PORTA DE MADEIRA PARA PINTURA, SEMI-OCA (LEVE OU MÉDIA), 90X210CM, ESPESSURA DE 3,5CM, INCLUSO DOBRADIÇAS - FORNECIMENTO E INSTALAÇÃO. AF_12/2019	SINAPI	UN	1,00000000	R\$ 516,14	R\$ 516,14
TOTAL Serviço:						R\$ 1.230,22
VALOR:						1.230,22

90843 KIT DE PORTA DE MADEIRA PARA PINTURA, SEMI-OCA (LEVE OU MÉDIA), PADRÃO MÉDIO, 80X210CM, ESPESSURA DE 3,5CM, ITENS INCLUSOS: DOBRADIÇAS, MONTAGEM E INSTALAÇÃO DO BATENTE, FECHADURA COM EXECUÇÃO DO FURO - FORNECIMENTO E INSTALAÇÃO. AF_12/2019 (UN)

Serviço	Descrição	Fonte	Unid	Coeficiente	Preço Unitário	Total
100659	ALIZAR DE 5X1,5CM PARA PORTA FIXADO COM PREGOS, PADRÃO MÉDIO - FORNECIMENTO E INSTALAÇÃO. AF_12/2019	SINAPI	M	10,00000000	R\$ 12,02	R\$ 120,20
90806	BATENTE PARA PORTA DE MADEIRA, FIXAÇÃO COM ARGAMASSA, PADRÃO MÉDIO - FORNECIMENTO E INSTALAÇÃO. AF_12/2019	SINAPI	UN	1,00000000	R\$ 425,24	R\$ 425,24
90830	FECHADURA DE EMBUTIR COM CILINDRO, EXTERNA, COMPLETA, ACABAMENTO PADRÃO MÉDIO, INCLUSO EXECUÇÃO DE FURO - FORNECIMENTO E INSTALAÇÃO. AF_12/2019	SINAPI	UN	1,00000000	R\$ 166,24	R\$ 166,24
90822	PORTA DE MADEIRA PARA PINTURA, SEMI-OCA (LEVE OU MÉDIA), 80X210CM, ESPESSURA DE 3,5CM, INCLUSO DOBRADIÇAS - FORNECIMENTO E INSTALAÇÃO. AF_12/2019	SINAPI	UN	1,00000000	R\$ 422,11	R\$ 422,11
TOTAL Serviço:						R\$ 1.133,79
VALOR:						1.133,79

CPU3139 PORTA COMPLETA MADEIRA 1 FL.1,20x2,10M (UN)

Material	Fonte	Unid	Coeficiente	Preço Unitário	Total
INS-72142110	ADUELA/MARCO/BATENTE MADEIRA 3,5x14cm P/PINTURA	Composições	M	5,75000000	R\$ 270,99
INS-94547654	ALIZAR/MOLDURA MADEIRA DE LEI 1,5x4,5cm PARA PINTURA	Composições	M	11,16000000	R\$ 520,50
00000367	AREIA GROSSA - POSTO JAZIDA/FORNECEDOR (RETIRADO NA JAZIDA, SEM TRANSPORTE)	SINAPI	M3	0,01600000	R\$ 2,02
00013284	CIMENTO PORTLAND DE ALTO FORNO (AF) CP III-40	SINAPI	KG	6,91200000	R\$ 4,49
INS-07684175	PORTA MADEIRA LISA PARA PINTURA 1,20x2,10m	Composições	UN	1,00000000	R\$ 622,70
00020247	PREGO DE ACO POLIDO COM CABECA 15 X 15 (1 1/4 X 13)	SINAPI	KG	0,03000000	R\$ 0,46
00039027	PREGO DE ACO POLIDO COM CABECA 19 X 36 (3 1/4 X 9)	SINAPI	KG	0,11000000	R\$ 1,54
INS-32735067	TACO DE MADEIRA PARA FIXAÇÃO DE ESQUADRIAS/CAIXILHOS	Composições	UN	8,00000000	R\$ 6,80
TOTAL Material:					R\$ 1.429,50

Mão de Obra com Encargos Complementares	Fonte	Unid	Coeficiente	Preço Unitário	Total
88239	AJUDANTE DE CARPINTEIRO COM ENCARGOS COMPLEMENTARES	SINAPI	H	2,95100000	R\$ 71,94
88261	CARPINTEIRO DE ESQUADRIA COM ENCARGOS COMPLEMENTARES	SINAPI	H	3,79400000	R\$ 105,73

RELATÓRIO ANALÍTICO - COMPOSIÇÕES DE CUSTOS



 PREFEITURA DE QUIXERÊ	OBRA: UNIDADE BÁSICA DE SAÚDE PORTE 1		DATA : 22/12/2025		BDI : 19
	DESCRIÇÃO: UNIDADE BÁSICA DE SAÚDE PORTE 1		FONTE	VERSÃO	HORA
	LOCAL: UBS - RUA ADOQUE COSTA, S/N - BAIRRO PONTAL/ ZONA URBANA		ORSE	2025/09	111,36%
	CLIENTE: PREFEITURA MUNICIPAL DE QUIXERÊ/CE		SEINFRA	028 SEM DESONERAÇÃO	114,15% 71,31%
			SINAPI	2025/06 SEM DESONERAÇÃO	115,10% 71,84%
		<small>Composições Próprias</small>		PRÓPRIA	0,00% 0,00%

TOTAL Mão de Obra com Encargos Complementares:	R\$ 177,67
--	------------

VALOR:	1.607,17
---------------	-----------------

CPU3140 PORTA LISA DE CORRER SUSPensa EM MADEIRA COM BATENTE (M2)

Material	FONTE	UNID	COEFICIENTE	PREÇO UNITÁRIO	TOTAL	
INS-94176563	PORTA LISA DE CORRER SUSPensa EM MADEIRA CURUPIXÁ, FREIJO, COM BATENTE E TRILHO NA PARTE SUPERIOR	Composições	M2	1,00000000	R\$ 512,98	R\$ 512,98
TOTAL Material:					R\$ 512,98	

Mão de Obra com Encargos Complementares	FONTE	UNID	COEFICIENTE	PREÇO UNITÁRIO	TOTAL	
88261	CARPINTEIRO DE ESQUADRIA COM ENCARGOS COMPLEMENTARES	SINAPI	H	1,50000000	R\$ 27,87	R\$ 41,80
TOTAL Mão de Obra com Encargos Complementares:					R\$ 41,80	

VALOR:	554,78
---------------	---------------

CPU2425 PORTA COMPLETA MADEIRA 2 FL.1,40x2,10M PARA VIDRO (UN)

Material	FONTE	UNID	COEFICIENTE	PREÇO UNITÁRIO	TOTAL	
008624	ADUELA/MARCO/BATENTE MADEIRA 3,5x14cm P/PINTURA	Composições	M	5,60000000	R\$ 47,13	R\$ 263,92
001349	ALIZAR/MOLDURA MADEIRA DE LEI 1,5x4,5cm PARA PINTURA	Composições	M	11,20000000	R\$ 46,64	R\$ 522,36
00005028	PORTA DE MADEIRA-DE-LEI QUADRICULADA PARA VIDRO, DE CORRER (ANGELIM OU EQUIVALENTE REGIONAL), E = *3,5* CM	SINAPI	M2	2,94000000	R\$ 988,65	R\$ 2.906,63
00039027	PREGO DE ACO POLIDO COM CABECA 19 X 36 (3 1/4 X 9)	SINAPI	KG	0,11000000	R\$ 14,00	R\$ 1,54
00039026	PREGO DE ACO POLIDO SEM CABECA 15 X 15 (1 1/4 X 13)	SINAPI	KG	0,03000000	R\$ 15,76	R\$ 0,47
002203	TACO DE MADEIRA PARA FIXACAO DE ESQUADRIAS/CAIXILHOS	Composições	UN	8,00000000	R\$ 0,85	R\$ 6,80
TOTAL Material:					R\$ 3.701,72	

Mão de Obra com Encargos Complementares	FONTE	UNID	COEFICIENTE	PREÇO UNITÁRIO	TOTAL	
88239	AJUDANTE DE CARPINTEIRO COM ENCARGOS COMPLEMENTARES	SINAPI	H	3,79400000	R\$ 24,38	R\$ 92,49
88261	CARPINTEIRO DE ESQUADRIA COM ENCARGOS COMPLEMENTARES	SINAPI	H	4,95300000	R\$ 27,87	R\$ 138,04
TOTAL Mão de Obra com Encargos Complementares:					R\$ 230,53	

VALOR:	3.932,25
---------------	-----------------

CPU3141 PORTA COMPLETA MADEIRA 2 FL.1,60x2,10m LISA FER.VAI-E-VE M (UN)

Material	FONTE	UNID	COEFICIENTE	PREÇO UNITÁRIO	TOTAL	
CP008624	ADUELA/MARCO/BATENTE MADEIRA 3,5x14cm P/PINTURA	Composições	M	6,27000000	R\$ 47,13	R\$ 295,50
INS-05283294	ALIZAR/MOLDURA MADEIRA DE LEI 1,5x4,5cm PARA PINTURA	Composições	M	12,54000000	R\$ 46,64	R\$ 584,86
00000367	AREIA GROSSA - POSTO JAZIDA/FORNECEDOR (RETIRADO NA JAZIDA, SEM TRANSPORTE)	SINAPI	M3	0,01600000	R\$ 126,63	R\$ 2,02
00013284	CIMENTO PORTLAND DE ALTO FORNO (AF) CP III-40	SINAPI	KG	6,91200000	R\$ 0,65	R\$ 4,49
00011451	DOBRADICA TIPO VAI-E-VE M EM ACO/FERRO, TAMANHO 3", GALVANIZADO, COM PARAFUSOS	SINAPI	UN	2,00000000	R\$ 93,03	R\$ 186,06
000699	PORTA MADEIRA LISA PINTURA 0,80x2,10m	Composições	UN	2,00000000	R\$ 170,80	R\$ 341,60
00020247	PREGO DE ACO POLIDO COM CABECA 15 X 15 (1 1/4 X 13)	SINAPI	KG	0,03000000	R\$ 15,52	R\$ 0,46

RELATÓRIO ANALÍTICO - COMPOSIÇÕES DE CUSTOS



 PREFEITURA DE QUIXERÊ	OBRA: UNIDADE BÁSICA DE SAÚDE PORTE 1		DATA: 22/12/2025		BDI: 19
	DESCRIÇÃO: UNIDADE BÁSICA DE SAÚDE PORTE 1		FONTE	VERSÃO	HORA
	LOCAL: UBS - RUA ADOQUE COSTA, S/N - BAIRRO PONTAL/ ZONA URBANA		ORSE	2025/09	111,36%
	CLIENTE: PREFEITURA MUNICIPAL DE QUIXERÊ/CE		SEINFRA	028 SEM DESONERAÇÃO	114,15% 71,31%
			SINAPI	2025/06 SEM DESONERAÇÃO	115,10% 71,84%
		Composições Próprias	PRÓPRIA	0,00% 0,00%	

00039027	PREGO DE ACO POLIDO COM CABECA 19 X 36 (3 1/4 X 9)	SINAPI	KG	0,11000000	R\$ 14,00	R\$ 1,54
INS-49753303	TACO DE MADEIRA PARA FIXACAO DE ESQUADRIAS/CAIXILHOS	Composições	UN	10,00000000	R\$ 0,85	R\$ 8,50
TOTAL Material:						R\$ 1.425,03

Mão de Obra com Encargos Complementares		FONTE	UNID	COEFICIENTE	PREÇO UNITÁRIO	TOTAL
88239	AJUDANTE DE CARPINTEIRO COM ENCARGOS COMPLEMENTARES	SINAPI	H	3,67900000	R\$ 24,38	R\$ 89,69
88261	CARPINTEIRO DE ESQUADRIA COM ENCARGOS COMPLEMENTARES	SINAPI	H	4,80300000	R\$ 27,87	R\$ 133,85
TOTAL Mão de Obra com Encargos Complementares:						R\$ 223,54
VALOR:						1.648,57

91338 PORTA DE ALUMÍNIO DE ABRIR COM LAMBRI, COM GUARNIÇÃO, FIXAÇÃO COM PARAFUSOS - FORNECIMENTO E INSTALAÇÃO. AF_12/2019 (M2)

Material		FONTE	UNID	COEFICIENTE	PREÇO UNITÁRIO	TOTAL
00007568	BUCHA DE NYLON SEM ABA S10, COM PARAFUSO DE 6,10 X 65 MM EM ACO ZINCADO COM ROSCA SOBERBA, CABECA CHATA E FENDA PHILLIPS	SINAPI	UN	4,81660000	R\$ 0,92	R\$ 4,43
00036888	GUARNICAO / MOLDURA / ARREMATE DE ACABAMENTO PARA ESQUADRIA, EM ALUMINIO PERFIL 25, ACABAMENTO ANODIZADO BRANCO OU BRILHANTE, PARA 1 FACE	SINAPI	M	6,85040000	R\$ 33,36	R\$ 228,52
00004914	PORTA DE ABRIR EM ALUMINIO COM LAMBRI HORIZONTAL/LAMINADA, ACABAMENTO ANODIZADO NATURAL, SEM GUARNICAO/ALIZAR/VISTA	SINAPI	M2	1,00000000	R\$ 542,82	R\$ 542,82
00000142	SELANTE ELASTICO MONOCOMPONENTE A BASE DE POLIURETANO (PU) PARA JUNTAS DIVERSAS	SINAPI	310ML	0,88290000	R\$ 40,28	R\$ 35,56
TOTAL Material:						R\$ 811,33

Mão de Obra com Encargos Complementares		FONTE	UNID	COEFICIENTE	PREÇO UNITÁRIO	TOTAL
88309	PEDREIRO COM ENCARGOS COMPLEMENTARES	SINAPI	H	0,35630000	R\$ 29,21	R\$ 10,40
88316	SERVEnte COM ENCARGOS COMPLEMENTARES	SINAPI	H	0,17790000	R\$ 23,37	R\$ 4,15
TOTAL Mão de Obra com Encargos Complementares:						R\$ 14,55
VALOR:						825,88

CPU2537 PORTA VENEZIANA DE ABRIR EM ALUMÍNIO, SOB MEDIDA (M2)

Material		FONTE	UNID	COEFICIENTE	PREÇO UNITÁRIO	TOTAL
00000370	AREIA MEDIA - POSTO JAZIDA/FORNECEDOR (RETIRADO NA JAZIDA, SEM TRANSPORTE)	SINAPI	M3	0,00720000	R\$ 125,00	R\$ 0,90
00001379	CIMENTO PORTLAND COMPOSTO CP II-32	SINAPI	KG	2,03000000	R\$ 0,72	R\$ 1,46
INS-94385097	PORTA EM ALUMÍNIO ANODIZADO FOSCO L 30, TIPO VENEZIANA DE GIRO, COMPLETA COM BATEENTE E FERRAGEM, SOB MEDIDA COM REFERÊNCIA 90 CM X 185 CM	Composições	M2	1,00000000	R\$ 1.040,24	R\$ 1.040,24
TOTAL Material:						R\$ 1.042,60

Mão de Obra com Encargos Complementares		FONTE	UNID	COEFICIENTE	PREÇO UNITÁRIO	TOTAL
88309	PEDREIRO COM ENCARGOS COMPLEMENTARES	SINAPI	H	3,00000000	R\$ 29,21	R\$ 87,63
88316	SERVEnte COM ENCARGOS COMPLEMENTARES	SINAPI	H	3,00000000	R\$ 23,37	R\$ 70,11
TOTAL Mão de Obra com Encargos Complementares:						R\$ 157,74
VALOR:						1.200,34

CPU2686 PORTA DE ALUMÍNIO ANODIZADO COM VIDRO, 3 FOLHAS, ABERTURA DE CORRER (M2)

RELATÓRIO ANALÍTICO - COMPOSIÇÕES DE CUSTOS



 PREFEITURA DE QUIXERÊ	OBRA: UNIDADE BÁSICA DE SAÚDE PORTE 1		DATA : 22/12/2025		BDI : 19	
	DESCRIÇÃO: UNIDADE BÁSICA DE SAÚDE PORTE 1		ORSE	VERSÃO	HORA	
	LOCAL: UBS - RUA ADOQUE COSTA, S/N - BAIRRO PONTAL/ ZONA URBANA		SEINFRA	028 SEM DESONERAÇÃO	114,15%	71,31%
	CLIENTE: PREFEITURA MUNICIPAL DE QUIXERÊ/CE		SINAPI	2025/06 SEM DESONERAÇÃO	115,10%	71,84%
			Composições Próprias	PRÓPRIA	0,00%	0,00%

Material		FORNTE	UNID	COEFICIENTE	PREÇO UNITÁRIO	TOTAL
INS-46455858	ALUMINIO EM PERFIL TUBULAR EXTRUDADO, LI GA COMUM	Composições	KG	23,00000000	R\$ 34,92	R\$ 803,16
TOTAL Material:						R\$ 803,16

Mão de Obra com Encargos Complementares		FORNTE	UNID	COEFICIENTE	PREÇO UNITÁRIO	TOTAL
88315	SERRALHEIRO COM ENCARGOS COMPLEMENTARES	SINAPI	H	3,00000000	R\$ 29,01	R\$ 87,03
88316	SERVEENTE COM ENCARGOS COMPLEMENTARES	SINAPI	H	3,00000000	R\$ 23,37	R\$ 70,11
TOTAL Mão de Obra com Encargos Complementares:						R\$ 157,14
VALOR:						960,30

CPU2543 PORTAO DE CORRER EM ALUMINIO PINTURA ELETROSTATICA BRANCA (M2)

Material		FORNTE	UNID	COEFICIENTE	PREÇO UNITÁRIO	TOTAL
00000367	AREIA GROSSA - POSTO JAZIDA/FORNECEDOR (RETIRADO NA JAZIDA, SEM TRANSPORTE)	SINAPI	M3	0,00500000	R\$ 126,63	R\$ 0,63
00013284	CIMENTO PORTLAND DE ALTO FORNO (AF) CP III-40	SINAPI	KG	2,40000000	R\$ 0,65	R\$ 1,56
INS-37929025	PORTAO DE CORRER EM ALUMINIO PINTURA ELETROSTATICA BRANCA	Composições	M2	1,00000000	R\$ 932,43	R\$ 932,43
INS-87707534	SISTEMA DE PORTA DE CORRER 1 FOLHA 135 4 RODAS COM TRILHO	Composições	M	2,20000000	R\$ 83,30	R\$ 183,26
TOTAL Material:						R\$ 1.117,88

Mão de Obra com Encargos Complementares		FORNTE	UNID	COEFICIENTE	PREÇO UNITÁRIO	TOTAL
88251	AUXILIAR DE SERRALHEIRO COM ENCARGOS COMPLEMENTARES	SINAPI	H	4,74300000	R\$ 24,55	R\$ 116,44
88315	SERRALHEIRO COM ENCARGOS COMPLEMENTARES	SINAPI	H	4,74300000	R\$ 29,01	R\$ 137,59
TOTAL Mão de Obra com Encargos Complementares:						R\$ 254,03
VALOR:						1.371,91

CPU2541 PORTA ALUMINIO ANODIZADO NATURAL 1 FOLHA DE ABRIR (M2)

Material		FORNTE	UNID	COEFICIENTE	PREÇO UNITÁRIO	TOTAL
00000367	AREIA GROSSA - POSTO JAZIDA/FORNECEDOR (RETIRADO NA JAZIDA, SEM TRANSPORTE)	SINAPI	M3	0,00200000	R\$ 126,63	R\$ 0,25
00013284	CIMENTO PORTLAND DE ALTO FORNO (AF) CP III-40	SINAPI	KG	1,20000000	R\$ 0,65	R\$ 0,78
INS-41101901	PORTA 1 FOLHA LAMBRIL ALUMINIO NATURAL LINHA 25	Composições	M2	1,00000000	R\$ 591,76	R\$ 591,76
TOTAL Material:						R\$ 592,79

Mão de Obra com Encargos Complementares		FORNTE	UNID	COEFICIENTE	PREÇO UNITÁRIO	TOTAL
88251	AUXILIAR DE SERRALHEIRO COM ENCARGOS COMPLEMENTARES	SINAPI	H	17,43200000	R\$ 24,55	R\$ 427,95
88315	SERRALHEIRO COM ENCARGOS COMPLEMENTARES	SINAPI	H	15,30600000	R\$ 29,01	R\$ 444,02
TOTAL Mão de Obra com Encargos Complementares:						R\$ 871,97
VALOR:						1.464,76

94569 JANELA DE ALUMÍNIO TIPO MAXIM-AR, BATENTE/ REQUADRO 3 A 14 CM, VIDRO INCLUSO, FIXAÇÃO COM PARAFUSO, SEM GUARNIÇÃO/ ALIZAR, DIMENSÕES 60X80 (A X L) CM, SEM ACABAMENTO, VEDAÇÃO COM SILICONE, EXCLUSIVE CONTRAMARCO - FORNECIMENTO E INSTALAÇÃO. AF_11/2024 (M2)

Material		FORNTE	UNID	COEFICIENTE	PREÇO UNITÁRIO	TOTAL
----------	--	--------	------	-------------	----------------	-------

RELATÓRIO ANALÍTICO - COMPOSIÇÕES DE CUSTOS



 PREFEITURA DE QUIXERÊ	OBRA: UNIDADE BÁSICA DE SAÚDE PORTE 1		DATA : 22/12/2025		BDI : 19
	DESCRIÇÃO: UNIDADE BÁSICA DE SAÚDE PORTE 1		FONTES	VERSÃO	HORA
	LOCAL: UBS - RUA ADOQUE COSTA, S/N - BAIRRO PONTAL/ ZONA URBANA		ORSE	2025/09	111,36%
	CLIENTE: PREFEITURA MUNICIPAL DE QUIXERÊ/CE		SEINFRA	028 SEM DESONERAÇÃO	114,15% 71,31%
			SINAPI	2025/06 SEM DESONERAÇÃO	115,10% 71,84%
		Composições Próprias		PRÓPRIA	0,00% 0,00%

00034381	JANELA MAXIM-AR, EM ALUMINIO PERFIL 25, 60 X 80 CM (A X L), ACABAMENTO BRANCO OU BRILHANTE, BATENTE DE 4 A 5 CM, COM VIDRO 4 MM, SEM GUARNICAO/ALIZAR	SINAPI	UN	2,08330000	R\$ 335,03	R\$ 697,96
00004377	PARAFUSO DE ACO ZINCADO COM ROSCA SOBERBA, CABECA CHATA E FENDA SIMPLES, DIAMETRO 4,2 MM, COMPRIMENTO * 32 * MM	SINAPI	UN	24,40000000	R\$ 0,26	R\$ 6,34
00039961	SILICONE ACETICO USO GERAL INCOLOR 280 G	SINAPI	UN	1,16875000	R\$ 26,62	R\$ 31,11
					TOTAL Material:	R\$ 735,41

Mão de Obra com Encargos Complementares		FONTES	UNID	COEFICIENTE	PREÇO UNITÁRIO	TOTAL
88309	PEDREIRO COM ENCARGOS COMPLEMENTARES	SINAPI	H	1,01041390	R\$ 29,21	R\$ 29,51
88316	SERVEnte COM ENCARGOS COMPLEMENTARES	SINAPI	H	0,50520690	R\$ 23,37	R\$ 11,80
					TOTAL Mão de Obra com Encargos Complementares:	R\$ 41,31
					VALOR:	776,72

100674 CAIXILHO FIXO DE ALUMÍNIO PARA VIDRO (VIDRO INCLUSO), BATENTE/ REQUADRO DE 4 A 14 CM, SEM GUARNIÇÃO/ ALIZAR, FIXAÇÃO COM PARAFUSOS, VEDAÇÃO COM SILICONE, EXCLUSIVE CONTRAMARCO - FORNECIMENTO E INSTALAÇÃO. AF_11/2024 (M2)

Material	FONTES	UNID	COEFICIENTE	PREÇO UNITÁRIO	TOTAL	
00000599	JANELA FIXA, EM ALUMINIO PERFIL 20, 60 X 80 CM (A X L), BATENTE/REQUADRO DE 3 A 14 CM, COM VIDRO 4 MM, SEM GUARNICAO/ALIZAR, ACABAMENTO ALUM BRANCO OU BRILHANTE	SINAPI	M2	1,00000000	R\$ 829,73	R\$ 829,73
00004377	PARAFUSO DE ACO ZINCADO COM ROSCA SOBERBA, CABECA CHATA E FENDA SIMPLES, DIAMETRO 4,2 MM, COMPRIMENTO * 32 * MM	SINAPI	UN	17,41300000	R\$ 0,26	R\$ 4,52
00039961	SILICONE ACETICO USO GERAL INCOLOR 280 G	SINAPI	UN	1,16880000	R\$ 26,62	R\$ 31,11
					TOTAL Material:	R\$ 865,36

Mão de Obra com Encargos Complementares		FONTES	UNID	COEFICIENTE	PREÇO UNITÁRIO	TOTAL
88309	PEDREIRO COM ENCARGOS COMPLEMENTARES	SINAPI	H	0,74224930	R\$ 29,21	R\$ 21,68
88316	SERVEnte COM ENCARGOS COMPLEMENTARES	SINAPI	H	0,37112470	R\$ 23,37	R\$ 8,67
					TOTAL Mão de Obra com Encargos Complementares:	R\$ 30,35
					VALOR:	895,71

94573 JANELA DE ALUMÍNIO DE CORRER COM 4 FOLHAS PARA VIDROS (VIDROS INCLUSOS), COM BANDEIRA, BATENTE/ REQUADRO 6 A 14 CM, ACABAMENTO COM ACETATO OU BRILHANTE, FIXAÇÃO COM PARAFUSO, SEM GUARNIÇÃO/ ALIZAR, DIMENSÕES 150X120 CM, VEDAÇÃO COM SILICONE, EXCLUSIVE CONTRAMARCO - FORNECIMENTO E INSTALAÇÃO. AF_11/2024 (M2)

Material	FONTES	UNID	COEFICIENTE	PREÇO UNITÁRIO	TOTAL	
00034364	JANELA DE CORRER, EM ALUMINIO PERFIL 25, 120 X 150 CM (A X L), 4 FLS, BANDEIRA COM BASCULA, ACABAMENTO BRANCO OU BRILHANTE, BATENTE/REQUADRO DE 6 A 14 CM, COM VIDRO 4 MM, SEM GUARNICAO/ALIZAR	SINAPI	UN	0,55600000	R\$ 770,75	R\$ 428,53
00004377	PARAFUSO DE ACO ZINCADO COM ROSCA SOBERBA, CABECA CHATA E FENDA SIMPLES, DIAMETRO 4,2 MM, COMPRIMENTO * 32 * MM	SINAPI	UN	7,30000000	R\$ 0,26	R\$ 1,89
00039961	SILICONE ACETICO USO GERAL INCOLOR 280 G	SINAPI	UN	0,60107140	R\$ 26,62	R\$ 16,00
					TOTAL Material:	R\$ 446,42

Mão de Obra com Encargos Complementares		FONTES	UNID	COEFICIENTE	PREÇO UNITÁRIO	TOTAL
88309	PEDREIRO COM ENCARGOS COMPLEMENTARES	SINAPI	H	0,31187730	R\$ 29,21	R\$ 9,10
88316	SERVEnte COM ENCARGOS COMPLEMENTARES	SINAPI	H	0,15593860	R\$ 23,37	R\$ 3,64
					TOTAL Mão de Obra com Encargos Complementares:	R\$ 12,74
					VALOR:	459,16

RELATÓRIO ANALÍTICO - COMPOSIÇÕES DE CUSTOS



 PREFEITURA DE QUIXERÊ	OBRA: UNIDADE BÁSICA DE SAÚDE PORTE 1		DATA : 22/12/2025		BDI : 19
	DESCRIÇÃO: UNIDADE BÁSICA DE SAÚDE PORTE 1		FONTE	VERSÃO	HORA
	LOCAL: UBS - RUA ADOQUE COSTA, S/N - BAIRRO PONTAL/ ZONA URBANA		ORSE	2025/09	111,36%
	CLIENTE: PREFEITURA MUNICIPAL DE QUIXERÊ/CE		SEINFRA	028 SEM DESONERAÇÃO	114,15% 71,31%
			SINAPI	2025/06 SEM DESONERAÇÃO	115,10% 71,84%
		Composições Próprias	PRÓPRIA	0,00% 0,00%	

CPU2544 PORTA CORTA FOGO, DE ABRIR, 02 FOLHAS, EM CHAPA DE AÇO GALVANIZADO Nº24, BATENTE EM CHAPA Nº18, CLASSE 90, ISOLANTE EM MANTA CERÂMICA INCOMBUSTÍVEL E=5CM, DOBRADIÇAS TIPO HELICOIDAL EM AÇO 1010/1020, E FECHADURA REVERSÍVEL SEM CHAVE (M2)

Material		FONTE	UNID	COEFICIENTE	PREÇO UNITÁRIO	TOTAL
00000370	AREIA MEDIA - POSTO JAZIDA/FORNECEDOR (RETIRADO NA JAZIDA, SEM TRANSPORTE)	SINAPI	M3	0,01000000	R\$ 125,00	R\$ 1,25
00001379	CIMENTO PORTLAND COMPOSTO CP II-32	SINAPI	KG	4,60000000	R\$ 0,72	R\$ 3,31
00004721	PEDRA BRITADA N. 1 (9,5 A 19 MM) POSTO PEDREIRA/FORNECEDOR, SEM FRETE	SINAPI	M3	0,01000000	R\$ 113,55	R\$ 1,13
112929	Porta corta fogo, duas folhas, abrir, classe P90, da DKS ou similar - inclusive batente	ORSE	m2	1,00000000	R\$ 556,38	R\$ 556,38
TOTAL Material:						R\$ 562,07

Mão de Obra com Encargos Complementares		FONTE	UNID	COEFICIENTE	PREÇO UNITÁRIO	TOTAL
88309	PEDREIRO COM ENCARGOS COMPLEMENTARES	SINAPI	H	2,38000000	R\$ 29,21	R\$ 69,51
88316	SERVENTE COM ENCARGOS COMPLEMENTARES	SINAPI	H	1,90000000	R\$ 23,37	R\$ 44,40
TOTAL Mão de Obra com Encargos Complementares:						R\$ 113,91
VALOR:						675,98

CPU2545 PUXADOR DUPLO EM AÇO INOXIDÁVEL, PARA PORTA DE MADEIRA, ALUMÍNIO OU VIDRO, DE 350 MM (UN)

Material		FONTE	UNID	COEFICIENTE	PREÇO UNITÁRIO	TOTAL
INS-37608903	PUXADOR DUPLO PARA PORTA DE MADEIRA, ALUMÍNIO OU VIDRO, REF. DORMA MANET DE 350MM DA DORMA OU EQUIVALENTE	Composições	UN	1,00000000	R\$ 403,91	R\$ 403,91
TOTAL Material:						R\$ 403,91

Mão de Obra com Encargos Complementares		FONTE	UNID	COEFICIENTE	PREÇO UNITÁRIO	TOTAL
88251	AUXILIAR DE SERRALHEIRO COM ENCARGOS COMPLEMENTARES	SINAPI	H	1,50000000	R\$ 24,55	R\$ 36,82
88315	SERRALHEIRO COM ENCARGOS COMPLEMENTARES	SINAPI	H	1,50000000	R\$ 29,01	R\$ 43,51
TOTAL Mão de Obra com Encargos Complementares:						R\$ 80,33
VALOR:						484,24

CPU2546 BARRA DE APOIO, RETA, FIXA, EM AÇO INOX, L=40CM, D=1 1/4", JACKWAL OU SIMILAR (UN)

Material		FONTE	UNID	COEFICIENTE	PREÇO UNITÁRIO	TOTAL
102062	Barra de apoio, reta, fixa, em aço inox, l=40cm, d=1 1/4" - Jackwal ou similar	ORSE	un	1,00000000	R\$ 103,68	R\$ 103,68
TOTAL Material:						R\$ 103,68

Mão de Obra com Encargos Complementares		FONTE	UNID	COEFICIENTE	PREÇO UNITÁRIO	TOTAL
88309	PEDREIRO COM ENCARGOS COMPLEMENTARES	SINAPI	H	0,30000000	R\$ 29,21	R\$ 8,76
TOTAL Mão de Obra com Encargos Complementares:						R\$ 8,76
VALOR:						112,44

CPU2547 ALIZAR ALUMINIO PINTURA ELETROSTATICA BRANCA (M)

Material		FONTE	UNID	COEFICIENTE	PREÇO UNITÁRIO	TOTAL
INS-94865359	PERFIL DE ALUMINIO MONTANTE LATERAL PARA PORTA DA LINHA SUPREMA BOGONI ALUMINIOS	Composições	M	1,10000000	R\$ 18,12	R\$ 19,93
TOTAL Material:						R\$ 19,93

RELATÓRIO ANALÍTICO - COMPOSIÇÕES DE CUSTOS



 PREFEITURA DE QUIXERÊ	OBRA: UNIDADE BÁSICA DE SAÚDE PORTE 1		DATA : 22/12/2025		BDI : 19
	DESCRIÇÃO: UNIDADE BÁSICA DE SAÚDE PORTE 1		FONTES	VERSÃO	HORA
	LOCAL: UBS - RUA ADOQUE COSTA, S/N - BAIRRO PONTAL/ ZONA URBANA		ORSE	2025/09	111,36%
	CLIENTE: PREFEITURA MUNICIPAL DE QUIXERÊ/CE		SEINFRA	028 SEM DESONERAÇÃO	114,15% 71,31%
			SINAPI	2025/06 SEM DESONERAÇÃO	115,10% 71,84%
		<small>Composições Próprias</small>		PRÓPRIA	0,00% 0,00%

Mão de Obra com Encargos Complementares		FONTES	UNID	COEFICIENTE	PREÇO UNITÁRIO	TOTAL
88251	AUXILIAR DE SERRALHEIRO COM ENCARGOS COMPLEMENTARES	SINAPI	H	1,75400000	R\$ 24,55	R\$ 43,06
88315	SERRALHEIRO COM ENCARGOS COMPLEMENTARES	SINAPI	H	1,75400000	R\$ 29,01	R\$ 50,88
TOTAL Mão de Obra com Encargos Complementares:						R\$ 93,94
VALOR:						113,87

CPU2548 MOLA AEREA COM CALHA/BRACO DESLIZANTE (UN)

Material	FONTES	UNID	COEFICIENTE	PREÇO UNITÁRIO	TOTAL
INS-56026580	MOLA AEREA UD94 COM CALHA/BRACO DESLIZANTE UDINESE	Composições	UN	1,00000000	R\$ 1.783,00
TOTAL Material:					R\$ 1.783,00

Mão de Obra com Encargos Complementares		FONTES	UNID	COEFICIENTE	PREÇO UNITÁRIO	TOTAL
88239	AJUDANTE DE CARPINTEIRO COM ENCARGOS COMPLEMENTARES	SINAPI	H	0,82500000	R\$ 24,38	R\$ 20,11
88261	CARPINTEIRO DE ESQUADRIA COM ENCARGOS COMPLEMENTARES	SINAPI	H	0,82500000	R\$ 27,87	R\$ 22,99
TOTAL Mão de Obra com Encargos Complementares:						R\$ 43,10
VALOR:						1.826,10

CPU2549 FECHADURA COM MAÇANETA TIPO ALAVANCA EM AÇO INOXIDÁVEL, PARA PORTA EXTERNA (UN)

Material	FONTES	UNID	COEFICIENTE	PREÇO UNITÁRIO	TOTAL
INS-12748641	FECHADURA COM MAÇANETA TIPO ALAVANCA EM AÇO INOXIDÁVEL E ROZETA, REF. VICTÓRIA ECOINOX 882 IXE EXTERNA DA PADO OU EQUIVALENTE	Composições	UN	1,00000000	R\$ 246,63
TOTAL Material:					R\$ 246,63

Mão de Obra com Encargos Complementares		FONTES	UNID	COEFICIENTE	PREÇO UNITÁRIO	TOTAL
88239	AJUDANTE DE CARPINTEIRO COM ENCARGOS COMPLEMENTARES	SINAPI	H	1,50000000	R\$ 24,38	R\$ 36,57
88261	CARPINTEIRO DE ESQUADRIA COM ENCARGOS COMPLEMENTARES	SINAPI	H	1,50000000	R\$ 27,87	R\$ 41,80
TOTAL Mão de Obra com Encargos Complementares:						R\$ 78,37
VALOR:						325,00

100709 DOBRADIÇA EM AÇO/FERRO, 3" X 21/2", E=1,9 A 2MM, SEN ANEL, CROMADO OU ZINCADO, TAMPA BOLA, COM PARAFUSOS. AF_12/2019 (UN)

Material	FONTES	UNID	COEFICIENTE	PREÇO UNITÁRIO	TOTAL
00002420	DOBRADIÇA EM AÇO/FERRO, 3" X 2 1/2", E= 1,9 A 2 MM, SEM ANEL, CROMADO OU ZINCADO, TAMPA BOLA, COM PARAFUSOS	SINAPI	UN	1,00000000	R\$ 17,56
TOTAL Material:					R\$ 17,56

Mão de Obra com Encargos Complementares		FONTES	UNID	COEFICIENTE	PREÇO UNITÁRIO	TOTAL
88261	CARPINTEIRO DE ESQUADRIA COM ENCARGOS COMPLEMENTARES	SINAPI	H	0,91600000	R\$ 27,87	R\$ 25,52
88316	SERVENTE COM ENCARGOS COMPLEMENTARES	SINAPI	H	0,45800000	R\$ 23,37	R\$ 10,70
TOTAL Mão de Obra com Encargos Complementares:						R\$ 36,22
VALOR:						53,78

RELATÓRIO ANALÍTICO - COMPOSIÇÕES DE CUSTOS



<p>PREFEITURA DE QUIXERÊ</p>	OBRA: UNIDADE BÁSICA DE SAÚDE PORTE 1		DATA : 22/12/2025		BDI : 19
	DESCRIÇÃO: UNIDADE BÁSICA DE SAÚDE PORTE 1		FONTE	VERSÃO	HORA
	LOCAL: UBS - RUA ADOQUE COSTA, S/N - BAIRRO PONTAL/ ZONA URBANA		ORSE	2025/09	111,36%
	CLIENTE: PREFEITURA MUNICIPAL DE QUIXERÊ/CE		SEINFRA	028 SEM DESONERAÇÃO	114,15% 71,31%
			SINAPI	2025/06 SEM DESONERAÇÃO	115,10% 71,84%
		Composições Próprias	PRÓPRIA	0,00% 0,00%	

CPU2550 GUICHE COM REQUADRO EM MADEIRA DE LEI - VASADO (M2)

Material	FONTE	UNID	COEFICIENTE	PREÇO UNITÁRIO	TOTAL
INS-19646999 ADUELA/MARCO/BATENTE MADEIRA 3,5x14cm P/PINTURA	Composições	M	2,97700000	R\$ 47,13	R\$ 140,30
INS-61245911 ALIZAR/MOLDURA MADEIRA DE LEI 1,5x4,5cm PARA PINTURA	Composições	M	5,95300000	R\$ 46,64	R\$ 277,64
00000367 AREIA GROSSA - POSTO JAZIDA/FORNECEDOR (RETIRADO NA JAZIDA, SEM TRANSPORTE)	SINAPI	M3	0,00400000	R\$ 126,63	R\$ 0,50
00013284 CIMENTO PORTLAND DE ALTO FORNO (AF) CP III-40	SINAPI	KG	1,79300000	R\$ 0,65	R\$ 1,16
INS-94466102 PREGO FERRO GALVANIZADO 16x24 (285 un/kg)	Composições	KG	0,03700000	R\$ 21,90	R\$ 0,81
INS-77760005 TACO DE MADEIRA PARA FIXACAO DE ESQUADRIAS/CAIXILHOS	Composições	UN	1,86000000	R\$ 0,85	R\$ 1,58
TOTAL Material:					R\$ 421,99

Mão de Obra com Encargos Complementares	FONTE	UNID	COEFICIENTE	PREÇO UNITÁRIO	TOTAL
88239 AJUDANTE DE CARPINTEIRO COM ENCARGOS COMPLEMENTARES	SINAPI	H	3,29900000	R\$ 24,38	R\$ 80,42
88261 CARPINTEIRO DE ESQUADRIA COM ENCARGOS COMPLEMENTARES	SINAPI	H	3,91800000	R\$ 27,87	R\$ 109,19
88309 PEDREIRO COM ENCARGOS COMPLEMENTARES	SINAPI	H	2,16500000	R\$ 29,21	R\$ 63,23
88316 SERVENTE COM ENCARGOS COMPLEMENTARES	SINAPI	H	2,16500000	R\$ 23,37	R\$ 50,59
TOTAL Mão de Obra com Encargos Complementares:					R\$ 303,43
VALOR:					725,42

87905 CHAPISCO APLICADO EM ALVENARIA (COM PRESENÇA DE VÃOS) E ESTRUTURAS DE CONCRETO DE FACHADA, COM COLHER DE PEDREIRO. ARGAMASSA TRAÇO 1:3 COM PREPARO EM BETONEIRA 400L. AF_10/2022 (M2)

Mão de Obra com Encargos Complementares	FONTE	UNID	COEFICIENTE	PREÇO UNITÁRIO	TOTAL
88309 PEDREIRO COM ENCARGOS COMPLEMENTARES	SINAPI	H	0,17240000	R\$ 29,21	R\$ 5,03
88316 SERVENTE COM ENCARGOS COMPLEMENTARES	SINAPI	H	0,05750000	R\$ 23,37	R\$ 1,34
TOTAL Mão de Obra com Encargos Complementares:					R\$ 6,37

Serviço	FONTE	UNID	COEFICIENTE	PREÇO UNITÁRIO	TOTAL
87313 ARGAMASSA TRAÇO 1:3 (EM VOLUME DE CIMENTO E AREIA GROSSA ÚMIDA) PARA CHAPISCO CONVENCIONAL, PREPARO MECÂNICO COM BETONEIRA 400 L. AF_08/2019	SINAPI	M3	0,00370000	R\$ 547,38	R\$ 2,02
TOTAL Serviço:					R\$ 2,02
VALOR:					8,39

104958 MASSA ÚNICA, EM ARGAMASSA TRAÇO 1:2:8 PREPARO MECÂNICO, APLICADA MANUALMENTE EM PAREDES INTERNAS DE AMBIENTES COM ÁREA MAIOR QUE 10M², E = 10MM, COM TALISCAS. AF_03/2024 (M2)

Mão de Obra com Encargos Complementares	FONTE	UNID	COEFICIENTE	PREÇO UNITÁRIO	TOTAL
88309 PEDREIRO COM ENCARGOS COMPLEMENTARES	SINAPI	H	0,29710000	R\$ 29,21	R\$ 8,67
88316 SERVENTE COM ENCARGOS COMPLEMENTARES	SINAPI	H	0,14850000	R\$ 23,37	R\$ 3,47
TOTAL Mão de Obra com Encargos Complementares:					R\$ 12,14

Serviço	FONTE	UNID	COEFICIENTE	PREÇO UNITÁRIO	TOTAL
87292 ARGAMASSA TRAÇO 1:2:8 (EM VOLUME DE CIMENTO, CAL E AREIA MÉDIA ÚMIDA) PARA EMBOÇO/MASSA ÚNICA/ASSENTAMENTO DE ALVENARIA DE VEDAÇÃO, PREPARO MECÂNICO COM BETONEIRA 400 L. AF_08/2019	SINAPI	M3	0,01940000	R\$ 626,93	R\$ 12,16
TOTAL Serviço:					R\$ 12,16

RELATÓRIO ANALÍTICO - COMPOSIÇÕES DE CUSTOS



 PREFEITURA DE QUIXERÊ	OBRA: UNIDADE BÁSICA DE SAÚDE PORTE 1		DATA : 22/12/2025		BDI : 19
	DESCRIÇÃO: UNIDADE BÁSICA DE SAÚDE PORTE 1		FONTE	VERSÃO	HORA
	LOCAL: UBS - RUA ADOQUE COSTA, S/N - BAIRRO PONTAL/ ZONA URBANA		ORSE	2025/09	111,36%
	CLIENTE: PREFEITURA MUNICIPAL DE QUIXERÊ/CE		SEINFRA	028 SEM DESONERAÇÃO	114,15% 71,31%
			SINAPI	2025/06 SEM DESONERAÇÃO	115,10% 71,84%
		<small>Composições Próprias</small>		PRÓPRIA	0,00% 0,00%

VALOR:	24,30
---------------	--------------

87553 EMBOÇO, EM ARGAMASSA TRAÇO 1:2:8, PREPARO MECÂNICO, APLICADO MANUALMENTE EM PAREDES INTERNAS DE AMBIENTES COM ÁREA MAIOR QUE 10M², E = 10MM, COM TALISCAS. AF_03/2024 (M2)

Mão de Obra com Encargos Complementares		FONTE	UNID	COEFICIENTE	PREÇO UNITÁRIO	TOTAL
88309	PEDREIRO COM ENCARGOS COMPLEMENTARES	SINAPI	H	0,28050000	R\$ 29,21	R\$ 8,19
88316	SERVENTE COM ENCARGOS COMPLEMENTARES	SINAPI	H	0,14020000	R\$ 23,37	R\$ 3,27
TOTAL Mão de Obra com Encargos Complementares:						R\$ 11,46

Serviço		FONTE	UNID	COEFICIENTE	PREÇO UNITÁRIO	TOTAL
87292	ARGAMASSA TRAÇO 1:2:8 (EM VOLUME DE CIMENTO, CAL E AREIA MÉDIA ÚMIDA) PARA EMBOÇO/MASSA ÚNICA/ASSENTAMENTO DE ALVENARIA DE VEDAÇÃO, PREPARO MECÂNICO COM BETONEIRA 400 L. AF_08/2019	SINAPI	M3	0,01940000	R\$ 626,93	R\$ 12,16
TOTAL Serviço:						R\$ 12,16

VALOR:	23,62
---------------	--------------

104611 REVESTIMENTO CERÂMICO PARA PAREDES INTERNAS COM PLACAS TIPO ESMALTADA DE DIMENSÕES 60X60 CM APLICADAS NA ALTURA INTEIRA DAS PAREDES. AF_02/2023_PE (M2)

Material		FONTE	UNID	COEFICIENTE	PREÇO UNITÁRIO	TOTAL
00001381	ARGAMASSA COLANTE AC I PARA CERAMICAS	SINAPI	KG	6,85000000	R\$ 1,17	R\$ 8,01
00034357	REJUNTE CIMENTICIO, QUALQUER COR	SINAPI	KG	0,14100000	R\$ 6,87	R\$ 0,96
00010515	REVESTIMENTO EM CERAMICA ESMALTADA, FORMATO MAIOR A 2025 CM2	SINAPI	M2	1,08640000	R\$ 61,61	R\$ 66,93
TOTAL Material:						R\$ 75,90

Mão de Obra com Encargos Complementares		FONTE	UNID	COEFICIENTE	PREÇO UNITÁRIO	TOTAL
88256	AZULEJISTA OU LADRILHISTA COM ENCARGOS COMPLEMENTARES	SINAPI	H	0,74070000	R\$ 29,08	R\$ 21,53
88316	SERVENTE COM ENCARGOS COMPLEMENTARES	SINAPI	H	0,32590000	R\$ 23,37	R\$ 7,61
TOTAL Mão de Obra com Encargos Complementares:						R\$ 29,14

VALOR:	105,04
---------------	---------------

94995 EXECUÇÃO DE PASSEIO (CALÇADA) OU PISO DE CONCRETO COM CONCRETO MOLDADO IN LOCO, USINADO, ACABAMENTO CONVENCIONAL, ESPESSURA 8 CM, ARMADO. AF_08/2022 (M2)

Material		FONTE	UNID	COEFICIENTE	PREÇO UNITÁRIO	TOTAL
00034492	CONCRETO USINADO BOMBEAVEL, CLASSE DE RESISTENCIA C20, COM BRITA 0 E 1, SLUMP = 100 +/- 20 MM, EXCLUI SERVICO DE BOMBEAMENTO (NBR 8953)	SINAPI	M3	0,09850000	R\$ 480,00	R\$ 47,28
00002692	DESMOLDANTE PROTETOR PARA FORMAS DE MADEIRA, DE BASE OLEOSA EMULSIONADA EM AGUA	SINAPI	L	0,00170000	R\$ 8,07	R\$ 0,01
00005068	PREGO DE ACO POLIDO COM CABECA 17 X 21 (2 X 11)	SINAPI	KG	0,02400000	R\$ 14,02	R\$ 0,33
00004509	SARRAFO *2,5 X 10* CM EM PINUS, MISTA OU EQUIVALENTE DA REGIAO - BRUTA	SINAPI	M	0,25000000	R\$ 5,81	R\$ 1,45
00004517	SARRAFO *2,5 X 7,5* CM EM PINUS, MISTA OU EQUIVALENTE DA REGIAO - BRUTA	SINAPI	M	0,20000000	R\$ 4,01	R\$ 0,80
00007156	TELA DE ACO SOLDADA NERVURADA, CA-60, Q-196, (3,11 KG/M2), DIAMETRO DO FIO = 5,0 MM, LARGURA = 2,45 M, ESPACAMENTO DA MALHA = 10 X 10 CM	SINAPI	M2	1,08160000	R\$ 23,22	R\$ 25,11
TOTAL Material:						R\$ 74,98

Mão de Obra com Encargos Complementares		FONTE	UNID	COEFICIENTE	PREÇO UNITÁRIO	TOTAL
88262	CARPINTEIRO DE FORMAS COM ENCARGOS COMPLEMENTARES	SINAPI	H	0,13010000	R\$ 28,79	R\$ 3,74

RELATÓRIO ANALÍTICO - COMPOSIÇÕES DE CUSTOS



 PREFEITURA DE QUIXERÊ	OBRA: UNIDADE BÁSICA DE SAÚDE PORTE 1		DATA : 22/12/2025		BDI : 19
	DESCRIÇÃO: UNIDADE BÁSICA DE SAÚDE PORTE 1		FORTE	VERSÃO	HORA
	LOCAL: UBS - RUA ADOQUE COSTA, S/N - BAIRRO PONTAL/ ZONA URBANA		ORSE	2025/09	111,36%
	CLIENTE: PREFEITURA MUNICIPAL DE QUIXERÊ/CE		SEINFRA	028 SEM DESONERAÇÃO	114,15% 71,31%
			SINAPI	2025/06 SEM DESONERAÇÃO	115,10% 71,84%
		<small>Composições Próprias</small>		PRÓPRIA	0,00% 0,00%

88309	PEDREIRO COM ENCARGOS COMPLEMENTARES	SINAPI	H	0,08740000	R\$ 29,21	R\$ 2,55
88316	SERVEnte COM ENCARGOS COMPLEMENTARES	SINAPI	H	0,21760000	R\$ 23,37	R\$ 5,08
					TOTAL Mão de Obra com Encargos Complementares:	R\$ 11,37
					VALOR:	86,35

CPU2552 REGULARIZAÇÃO DE BASE PARA REVEST. DE PISOS COM ARG. TRAÇO T4, ESP. MÉDIA = 2,5CM (M2)

Mão de Obra com Encargos Complementares		FORTE	UNID	COEFICIENTE	PREÇO UNITÁRIO	TOTAL
88309	PEDREIRO COM ENCARGOS COMPLEMENTARES	SINAPI	H	0,40000000	R\$ 29,21	R\$ 11,68
88316	SERVEnte COM ENCARGOS COMPLEMENTARES	SINAPI	H	0,40000000	R\$ 23,37	R\$ 9,34
					TOTAL Mão de Obra com Encargos Complementares:	R\$ 21,02
Serviço		FORTE	UNID	COEFICIENTE	PREÇO UNITÁRIO	TOTAL
100490	ARGAMASSA TRAÇO 1:4 (EM VOLUME DE CIMENTO E AREIA MÉDIA ÚMIDA), PREPARO MECÂNICO COM BETONEIRA 600 L. AF_08/2019	SINAPI	M3	0,02500000	R\$ 510,36	R\$ 12,75
					TOTAL Serviço:	R\$ 12,75
					VALOR:	33,77

CPU2553 PISO ALTA RESISTENCIA, COLORIDO, E=10MM, APLICADO COM JUNTAS, POLIDO ATÉ O ESMERIL 400 E ENCERADO (M2)

Material		FORTE	UNID	COEFICIENTE	PREÇO UNITÁRIO	TOTAL
00001379	CIMENTO PORTLAND COMPOSTO CP II-32	SINAPI	KG	10,00000000	R\$ 0,72	R\$ 7,20
					TOTAL Material:	R\$ 7,20
Serviço		FORTE	UNID	COEFICIENTE	PREÇO UNITÁRIO	TOTAL
103077	Piso alta resistencia, colorido, e=10mm, aplicado com juntas, polido até o esmeril 400 e encerado	ORSE	m2	1,00000000	R\$ 70,00	R\$ 70,00
					TOTAL Serviço:	R\$ 70,00
					VALOR:	77,20

CPU2555 RODAPÉ ALTA RESISTÊNCIA, H = 10 CM, MEIA-CANA (M)

Material		FORTE	UNID	COEFICIENTE	PREÇO UNITÁRIO	TOTAL
00001379	CIMENTO PORTLAND COMPOSTO CP II-32	SINAPI	KG	3,00000000	R\$ 0,72	R\$ 2,16
					TOTAL Material:	R\$ 2,16
Serviço		FORTE	UNID	COEFICIENTE	PREÇO UNITÁRIO	TOTAL
112112	Rodape alta resistência, alt=10cm, meia-cana	ORSE	m	1,00000000	R\$ 18,08	R\$ 18,08
					TOTAL Serviço:	R\$ 18,08
					VALOR:	20,24

87885 CHAPISCO APLICADO NO TETO OU EM ALVENARIA E ESTRUTURA, COM ROLO PARA TEXTURA ACRÍLICA. ARGAMASSA INDUSTRIALIZADA COM PREPARO EM MISTURADOR 300 KG. AF_10/2022 (M2)

Mão de Obra com Encargos Complementares		FORTE	UNID	COEFICIENTE	PREÇO UNITÁRIO	TOTAL
88309	PEDREIRO COM ENCARGOS COMPLEMENTARES	SINAPI	H	0,03890000	R\$ 29,21	R\$ 1,13
88316	SERVEnte COM ENCARGOS COMPLEMENTARES	SINAPI	H	0,01460000	R\$ 23,37	R\$ 0,34
					TOTAL Mão de Obra com Encargos Complementares:	R\$ 1,47

RELATÓRIO ANALÍTICO - COMPOSIÇÕES DE CUSTOS



 PREFEITURA DE QUIXERÊ	OBRA: UNIDADE BÁSICA DE SAÚDE PORTE 1		DATA : 22/12/2025		BDI : 19
	DESCRIÇÃO: UNIDADE BÁSICA DE SAÚDE PORTE 1		FONTE	VERSÃO	HORA
	LOCAL: UBS - RUA ADOQUE COSTA, S/N - BAIRRO PONTAL/ ZONA URBANA		ORSE	2025/09	111,36%
	CLIENTE: PREFEITURA MUNICIPAL DE QUIXERÊ/CE		SEINFRA	028 SEM DESONERAÇÃO	114,15% 71,31%
			SINAPI	2025/06 SEM DESONERAÇÃO	115,10% 71,84%
		Composições Próprias		PRÓPRIA	0,00% 0,00%

Serviço	FONTE	UNID	COEFICIENTE	PREÇO UNITÁRIO	TOTAL	
87393	ARGAMASSA INDUSTRIALIZADA PARA CHAPISCO ROLADO, PREPARO COM MISTURADOR DE EIXO HORIZONTAL DE 300 KG. AF_08/2019	SINAPI	M3	0,00150000	R\$ 7.744,66	R\$ 11,61
TOTAL Serviço:					R\$ 11,61	
VALOR:					13,08	

90408 MASSA ÚNICA, EM ARGAMASSA TRAÇO 1:2:8, PREPARO MECÂNICO, APLICADA MANUALMENTE EM TETO, E = 10MM, COM TALISCAS. AF_03/2024 (M2)

Mão de Obra com Encargos Complementares	FONTE	UNID	COEFICIENTE	PREÇO UNITÁRIO	TOTAL	
88309	PEDREIRO COM ENCARGOS COMPLEMENTARES	SINAPI	H	0,53250000	R\$ 29,21	R\$ 15,55
88316	SERVENTE COM ENCARGOS COMPLEMENTARES	SINAPI	H	0,26620000	R\$ 23,37	R\$ 6,22
TOTAL Mão de Obra com Encargos Complementares:					R\$ 21,77	

Serviço	FONTE	UNID	COEFICIENTE	PREÇO UNITÁRIO	TOTAL	
87292	ARGAMASSA TRAÇO 1:2:8 (EM VOLUME DE CIMENTO, CAL E AREIA MÉDIA ÚMIDA) PARA EMBOÇO/MASSA ÚNICA/ASSENTAMENTO DE ALVENARIA DE VEDAÇÃO, PREPARO MECÂNICO COM BETONEIRA 400 L. AF_08/2019	SINAPI	M3	0,01940000	R\$ 626,93	R\$ 12,16
TOTAL Serviço:					R\$ 12,16	
VALOR:					33,93	

96114 FORRO EM DRYWALL, PARA AMBIENTES COMERCIAIS, INCLUSIVE ESTRUTURA BIRECIONAL DE FIXAÇÃO. AF_08/2023_PS (M2)

Material	FONTE	UNID	COEFICIENTE	PREÇO UNITÁRIO	TOTAL	
00043131	ARAME GALVANIZADO 6 BWG, D = 5,16 MM (0,157 KG/M), OU 8 BWG, D = 4,19 MM (0,101 KG/M), OU 10 BWG, D = 3,40 MM (0,0713 KG/M)	SINAPI	KG	0,03700000	R\$ 18,69	R\$ 0,69
00039432	FITA DE PAPEL REFORCADA COM LAMINA DE METAL PARA REFORÇO DE CANTOS DE CHAPA DE GESSO PARA DRYWALL	SINAPI	M	1,42760000	R\$ 2,90	R\$ 4,14
00039434	MASSA DE REJUNTE EM PO PARA DRYWALL, A BASE DE GESSO, SECAGEM RÁPIDA, PARA TRATAMENTO DE JUNTAS DE CHAPA DE GESSO (NECESSITA ADICAO DE AGUA)	SINAPI	KG	0,69260000	R\$ 3,63	R\$ 2,51
00039435	PARAFUSO DRY WALL, EM AÇO FOSFATIZADO, CABECA TROMBETA E PONTA AGULHA (TA), COMPRIMENTO 25 MM	SINAPI	UN	9,64690000	R\$ 0,14	R\$ 1,35
00039443	PARAFUSO DRY WALL, EM AÇO ZINCADO, CABECA LENTILHA E PONTA BROCA (LB), LARGURA 4,2 MM, COMPRIMENTO 13 MM	SINAPI	UN	1,22670000	R\$ 0,33	R\$ 0,40
00040547	PARAFUSO ZINCADO, AUTOBROCANTE, FLANGEADO, 4,2 MM X 19 MM	SINAPI	CENTO	0,01230000	R\$ 37,87	R\$ 0,46
00039430	PENDURAL OU PRESILHA REGULADORA, EM AÇO GALVANIZADO, COM CORPO, MOLA E REBITE, PARA PERFIL TIPO CANALETA DE ESTRUTURA EM FORROS DRYWALL	SINAPI	UN	1,22670000	R\$ 2,52	R\$ 3,09
00039427	PERFIL CANALETA, FORMATO C, EM AÇO ZINCADO, PARA ESTRUTURA FORRO DRYWALL, E = 0,5 MM, *46 X 18* (L X H), COMPRIMENTO 3 M	SINAPI	M	3,54700000	R\$ 6,69	R\$ 23,72
00039413	PLACA / CHAPA DE GESSO ACARTONADO, STANDARD (ST), COR BRANCA, E = 12,5 MM, 1200 X 2400 MM (L X C)	SINAPI	M2	1,08380000	R\$ 20,98	R\$ 22,73
TOTAL Material:					R\$ 59,09	

Mão de Obra com Encargos Complementares	FONTE	UNID	COEFICIENTE	PREÇO UNITÁRIO	TOTAL	
88278	MONTADOR DE ESTRUTURA METÁLICA COM ENCARGOS COMPLEMENTARES	SINAPI	H	0,47860000	R\$ 25,38	R\$ 12,14
88316	SERVENTE COM ENCARGOS COMPLEMENTARES	SINAPI	H	0,47860000	R\$ 23,37	R\$ 11,18
TOTAL Mão de Obra com Encargos Complementares:					R\$ 23,32	
VALOR:					82,41	

RELATÓRIO ANALÍTICO - COMPOSIÇÕES DE CUSTOS



 PREFEITURA DE QUIXERÊ	OBRA: UNIDADE BÁSICA DE SAÚDE PORTE 1		DATA : 22/12/2025		BDI : 19
	DESCRIÇÃO: UNIDADE BÁSICA DE SAÚDE PORTE 1		FORNTE	VERSÃO	HORA
	LOCAL: UBS - RUA ADOQUE COSTA, S/N - BAIRRO PONTAL/ ZONA URBANA		ORSE	2025/09	111,36%
	CLIENTE: PREFEITURA MUNICIPAL DE QUIXERÊ/CE		SEINFRA	028 SEM DESONERAÇÃO	114,15% 71,31%
			SINAPI	2025/06 SEM DESONERAÇÃO	115,10% 71,84%
		<small>Composições Próprias</small>		PRÓPRIA	0,00% 0,00%

88485 FUNDO SELADOR ACRÍLICO, APLICAÇÃO MANUAL EM PAREDE, UMA DEMÃO. AF_04/2023 (M2)

Material	FONTE	UNID	COEFICIENTE	PREÇO UNITÁRIO	TOTAL	
00006085	SELADOR ACRILICO OPACO PREMIUM INTERIOR/EXTERIOR	SINAPI	L	0,16660000	R\$ 11,67	R\$ 1,94
TOTAL Material:					R\$ 1,94	

Mão de Obra com Encargos Complementares		FONTE	UNID	COEFICIENTE	PREÇO UNITÁRIO	TOTAL
88310	PINTOR COM ENCARGOS COMPLEMENTARES	SINAPI	H	0,06660000	R\$ 30,89	R\$ 2,05
88316	SERVENTE COM ENCARGOS COMPLEMENTARES	SINAPI	H	0,02220000	R\$ 23,37	R\$ 0,51
TOTAL Mão de Obra com Encargos Complementares:					R\$ 2,56	
VALOR:					4,50	

88495 EMASSAMENTO COM MASSA LÁTEX, APLICAÇÃO EM PAREDE, UMA DEMÃO, LIXAMENTO MANUAL. AF_04/2023 (M2)

Material	FONTE	UNID	COEFICIENTE	PREÇO UNITÁRIO	TOTAL	
00003767	LIXA EM FOLHA PARA PAREDE OU MADEIRA, NUMERO 120, COR VERMELHA	SINAPI	UN	0,04010000	R\$ 0,75	R\$ 0,03
00043626	MASSA CORRIDA PARA SUPERFICIES DE AMBIENTES INTERNOS	SINAPI	KG	0,72880000	R\$ 2,24	R\$ 1,63
TOTAL Material:					R\$ 1,66	

Mão de Obra com Encargos Complementares		FONTE	UNID	COEFICIENTE	PREÇO UNITÁRIO	TOTAL
88310	PINTOR COM ENCARGOS COMPLEMENTARES	SINAPI	H	0,24590000	R\$ 30,89	R\$ 7,59
88316	SERVENTE COM ENCARGOS COMPLEMENTARES	SINAPI	H	0,08200000	R\$ 23,37	R\$ 1,91
TOTAL Mão de Obra com Encargos Complementares:					R\$ 9,50	
VALOR:					11,16	

104641 PINTURA LÁTEX ACRÍLICA ECONÔMICA, APLICAÇÃO MANUAL EM PAREDES, DUAS DEMÃOS. AF_04/2023 (M2)

Material	FONTE	UNID	COEFICIENTE	PREÇO UNITÁRIO	TOTAL	
00035693	TINTA LATEX ACRILICA ECONOMICA, COR BRANCA	SINAPI	L	0,26780000	R\$ 11,72	R\$ 3,13
TOTAL Material:					R\$ 3,13	

Mão de Obra com Encargos Complementares		FONTE	UNID	COEFICIENTE	PREÇO UNITÁRIO	TOTAL
88310	PINTOR COM ENCARGOS COMPLEMENTARES	SINAPI	H	0,16310000	R\$ 30,89	R\$ 5,03
88316	SERVENTE COM ENCARGOS COMPLEMENTARES	SINAPI	H	0,05440000	R\$ 23,37	R\$ 1,27
TOTAL Mão de Obra com Encargos Complementares:					R\$ 6,30	
VALOR:					9,43	

95305 TEXTURA ACRÍLICA, APLICAÇÃO MANUAL EM PAREDE, UMA DEMÃO. AF_04/2023 (M2)

Material	FONTE	UNID	COEFICIENTE	PREÇO UNITÁRIO	TOTAL	
00038877	MASSA PREMIUM PARA TEXTURA LISA DE BASE ACRILICA, USO INTERNO E EXTERNO	SINAPI	KG	1,10740000	R\$ 6,71	R\$ 7,43
TOTAL Material:					R\$ 7,43	

Mão de Obra com Encargos Complementares		FONTE	UNID	COEFICIENTE	PREÇO UNITÁRIO	TOTAL
88310	PINTOR COM ENCARGOS COMPLEMENTARES	SINAPI	H	0,15410000	R\$ 30,89	R\$ 4,76
88316	SERVENTE COM ENCARGOS COMPLEMENTARES	SINAPI	H	0,05140000	R\$ 23,37	R\$ 1,20

RELATÓRIO ANALÍTICO - COMPOSIÇÕES DE CUSTOS



 PREFEITURA DE QUIXERÊ	OBRA: UNIDADE BÁSICA DE SAÚDE PORTE 1		DATA : 22/12/2025		BDI : 19	
	DESCRIÇÃO: UNIDADE BÁSICA DE SAÚDE PORTE 1		ORSE	VERSÃO	HORA	
	LOCAL: UBS - RUA ADOQUE COSTA, S/N - BAIRRO PONTAL/ ZONA URBANA		SEINFRA	028 SEM DESONERAÇÃO	114,15%	71,31%
	CLIENTE: PREFEITURA MUNICIPAL DE QUIXERÊ/CE		SINAPI	2025/06 SEM DESONERAÇÃO	115,10%	71,84%
			<small>Composições Próprias</small>	PRÓPRIA	0,00%	0,00%

TOTAL Mão de Obra com Encargos Complementares:	R\$ 5,96
--	----------

VALOR:	13,39
---------------	--------------

88494 EMASSAMENTO COM MASSA LÁTEX, APLICAÇÃO EM TETO, UMA DEMÃO, LIXAMENTO MANUAL. AF_04/2023 (M2)

Material	FONTE	UNID	COEFICIENTE	PREÇO UNITÁRIO	TOTAL	
00003767	LIXA EM FOLHA PARA PAREDE OU MADEIRA, NUMERO 120, COR VERMELHA	SINAPI	UN	0,04010000	R\$ 0,75	R\$ 0,03
00043626	MASSA CORRIDA PARA SUPERFÍCIES DE AMBIENTES INTERNOS	SINAPI	KG	0,72880000	R\$ 2,24	R\$ 1,63
TOTAL Material:					R\$ 1,66	

Mão de Obra com Encargos Complementares	FONTE	UNID	COEFICIENTE	PREÇO UNITÁRIO	TOTAL	
88310	PINTOR COM ENCARGOS COMPLEMENTARES	SINAPI	H	0,50540000	R\$ 30,89	R\$ 15,61
88316	SERVENTE COM ENCARGOS COMPLEMENTARES	SINAPI	H	0,16850000	R\$ 23,37	R\$ 3,93
TOTAL Mão de Obra com Encargos Complementares:					R\$ 19,54	

VALOR:	21,20
---------------	--------------

104639 PINTURA LÁTEX ACRÍLICA ECONÔMICA, APLICAÇÃO MANUAL EM TETO, DUAS DEMÃOS. AF_04/2023 (M2)

Material	FONTE	UNID	COEFICIENTE	PREÇO UNITÁRIO	TOTAL	
00035693	TINTA LATEX ACRILICA ECONOMICA, COR BRANCA	SINAPI	L	0,26780000	R\$ 11,72	R\$ 3,13
TOTAL Material:					R\$ 3,13	

Mão de Obra com Encargos Complementares	FONTE	UNID	COEFICIENTE	PREÇO UNITÁRIO	TOTAL	
88310	PINTOR COM ENCARGOS COMPLEMENTARES	SINAPI	H	0,22700000	R\$ 30,89	R\$ 7,01
88316	SERVENTE COM ENCARGOS COMPLEMENTARES	SINAPI	H	0,07570000	R\$ 23,37	R\$ 1,76
TOTAL Mão de Obra com Encargos Complementares:					R\$ 8,77	

VALOR:	11,90
---------------	--------------

102197 PINTURA FUNDO NIVELADOR ALQUÍDICO BRANCO EM MADEIRA. AF_01/2021 (M2)

Material	FONTE	UNID	COEFICIENTE	PREÇO UNITÁRIO	TOTAL	
00005318	DILUENTE AGUARRAS	SINAPI	L	0,02760000	R\$ 23,98	R\$ 0,66
00043653	FUNDO SINTETICO NIVELADOR BRANCO FOSCO PARA MADEIRA	SINAPI	L	0,49608000	R\$ 22,03	R\$ 10,92
00003767	LIXA EM FOLHA PARA PAREDE OU MADEIRA, NUMERO 120, COR VERMELHA	SINAPI	UN	0,40000000	R\$ 0,75	R\$ 0,30
TOTAL Material:					R\$ 11,88	

Mão de Obra com Encargos Complementares	FONTE	UNID	COEFICIENTE	PREÇO UNITÁRIO	TOTAL	
88310	PINTOR COM ENCARGOS COMPLEMENTARES	SINAPI	H	0,28060000	R\$ 30,89	R\$ 8,66
TOTAL Mão de Obra com Encargos Complementares:					R\$ 8,66	

VALOR:	20,54
---------------	--------------

102219 PINTURA TINTA DE ACABAMENTO (PIGMENTADA) ESMALTE SINTÉTICO ACETINADO EM MADEIRA, 2 DEMÃOS. AF_01/2021 (M2)

Material	FONTE	UNID	COEFICIENTE	PREÇO UNITÁRIO	TOTAL	
00005318	DILUENTE AGUARRAS	SINAPI	L	0,01400000	R\$ 23,98	R\$ 0,33

RELATÓRIO ANALÍTICO - COMPOSIÇÕES DE CUSTOS



 PREFEITURA DE QUIXERÊ	OBRAS: UNIDADE BÁSICA DE SAÚDE PORTE 1		DATA : 22/12/2025		BDI : 19
	DESCRIÇÃO: UNIDADE BÁSICA DE SAÚDE PORTE 1		FORNTE	VERSÃO	HORA
	LOCAL: UBS - RUA ADOQUE COSTA, S/N - BAIRRO PONTAL/ ZONA URBANA		ORSE	2025/09	111,36%
	CLIENTE: PREFEITURA MUNICIPAL DE QUIXERÊ/CE		SEINFRA	028 SEM DESONERAÇÃO	114,15% 71,31%
			SINAPI	2025/06 SEM DESONERAÇÃO	115,10% 71,84%
		<small>Composições Próprias</small>		PRÓPRIA	0,00% 0,00%

00007311	TINTA ESMALTE SINTETICO PREMIUM ACETINADO	SINAPI	L	0,14030000	R\$ 39,14	R\$ 5,49
TOTAL Material:						R\$ 5,82

Mão de Obra com Encargos Complementares		FORNTE	UNID	COEFICIENTE	PREÇO UNITÁRIO	TOTAL
88310	PINTOR COM ENCARGOS COMPLEMENTARES	SINAPI	H	0,38050000	R\$ 30,89	R\$ 11,75
TOTAL Mão de Obra com Encargos Complementares:						R\$ 11,75
VALOR:						17,57

CPU2556 TAMPO/BANCADA EM GRANITO BRANCO SIENA, E=2CM (M2)

Material		FORNTE	UNID	COEFICIENTE	PREÇO UNITÁRIO	TOTAL
107119	Granito branco Siena e= 2cm	ORSE	m2	1,00000000	R\$ 616,79	R\$ 616,79
109964	Perfil Alumínio, Tubo Retangular 50,80mm x 25,40mm x 1,20mm (0,484kg/m)	ORSE	m	0,60000000	R\$ 20,89	R\$ 12,53
TOTAL Material:						R\$ 629,32

Mão de Obra com Encargos Complementares		FORNTE	UNID	COEFICIENTE	PREÇO UNITÁRIO	TOTAL
88309	PEDREIRO COM ENCARGOS COMPLEMENTARES	SINAPI	H	0,65000000	R\$ 29,21	R\$ 18,98
88316	SERVENTE COM ENCARGOS COMPLEMENTARES	SINAPI	H	1,14000000	R\$ 23,37	R\$ 26,64
TOTAL Mão de Obra com Encargos Complementares:						R\$ 45,62
VALOR:						674,94

100860 CHUVEIRO ELÉTRICO COMUM CORPO PLÁSTICO, TIPO DUCHA FORNECIMENTO E INSTALAÇÃO. AF_01/2020 (UN)

Material		FORNTE	UNID	COEFICIENTE	PREÇO UNITÁRIO	TOTAL
00001368	CHUVEIRO COMUM EM PLASTICO BRANCO, COM CANO, 3 TEMPERATURAS, 5500 W (110/220 V)	SINAPI	UN	1,00000000	R\$ 94,00	R\$ 94,00
00003146	FITA VEDA ROSCA, EM PTFE, ROLO DE 18 MM X 10 M (L X C)	SINAPI	UN	0,02100000	R\$ 3,98	R\$ 0,08
TOTAL Material:						R\$ 94,08

Mão de Obra com Encargos Complementares		FORNTE	UNID	COEFICIENTE	PREÇO UNITÁRIO	TOTAL
88267	ENCANADOR OU BOMBEIRO HIDRÁULICO COM ENCARGOS COMPLEMENTARES	SINAPI	H	0,44670000	R\$ 28,49	R\$ 12,72
88316	SERVENTE COM ENCARGOS COMPLEMENTARES	SINAPI	H	0,14070000	R\$ 23,37	R\$ 3,28
TOTAL Mão de Obra com Encargos Complementares:						R\$ 16,00
VALOR:						110,08

86932 VASO SANITÁRIO SIFONADO COM CAIXA ACOPLADA LOUÇA BRANCA - PADRÃO MÉDIO, INCLUSO ENGATE FLEXÍVEL EM METAL CROMADO, 1/2 X 40CM - FORNECIMENTO E INSTALAÇÃO. AF_01/2020 (UN)

Serviço		FORNTE	UNID	COEFICIENTE	PREÇO UNITÁRIO	TOTAL
86887	ENGATE FLEXÍVEL EM INOX, 1/2 X 40CM - FORNECIMENTO E INSTALAÇÃO. AF_01/2020	SINAPI	UN	1,00000000	R\$ 64,50	R\$ 64,50
86888	VASO SANITÁRIO SIFONADO COM CAIXA ACOPLADA LOUÇA BRANCA - FORNECIMENTO E INSTALAÇÃO. AF_01/2020	SINAPI	UN	1,00000000	R\$ 521,21	R\$ 521,21
TOTAL Serviço:						R\$ 585,71
VALOR:						585,71

CPU2897 BACIA SIFONADA COM CAIXA DE DESCARGA ACOPLADA E TAMPA - INFANTIL (UN)

Material		FORNTE	UNID	COEFICIENTE	PREÇO UNITÁRIO	TOTAL
----------	--	--------	------	-------------	----------------	-------

RELATÓRIO ANALÍTICO - COMPOSIÇÕES DE CUSTOS



 PREFEITURA DE QUIXERÊ	OBRA: UNIDADE BÁSICA DE SAÚDE PORTE 1		DATA : 22/12/2025		BDI : 19
	DESCRIÇÃO: UNIDADE BÁSICA DE SAÚDE PORTE 1		FUNTE	VERSÃO	HORA
	LOCAL: UBS - RUA ADOQUE COSTA, S/N - BAIRRO PONTAL/ ZONA URBANA		ORSE	2025/09	111,36%
	CLIENTE: PREFEITURA MUNICIPAL DE QUIXERÊ/CE		SEINFRA	028 SEM DESONERAÇÃO	114,15% 71,31%
			SINAPI	2025/06 SEM DESONERAÇÃO	115,10% 71,84%
		Composições Próprias		PRÓPRIA	0,00% 0,00%

INS-73546417	ANEL DE BORRACHA EXPANSÃO PARA LIGAÇÃO EM BACIA SIFONADA, 100 MM (4)	Composições	UN	1,00000000	R\$ 18,29	R\$ 18,29
00011761	ASSENTO VASO SANITARIO INFANTIL EM PLASTICO BRANCO	SINAPI	UN	1,00000000	R\$ 85,01	R\$ 85,01
INS-21713052	BACIA SIFONADA COM CAIXA DE DESCARGA ACOPLADA DE LOUÇA BRANCA - INFANTIL, REFERÊNCIA ICASA, CELITE OU EQUIVALENTE	Composições	UN	1,00000000	R\$ 868,49	R\$ 868,49
INS-54761916	BOLSA DE BORRACHA PARA BACIA SIFONADA	Composições	UN	1,00000000	R\$ 8,97	R\$ 8,97
00010498	MASSA PARA VIDRO	SINAPI	KG	0,25000000	R\$ 11,46	R\$ 2,86
00004384	PARAFUSO NIQUELADO COM ACABAMENTO CROMADO PARA FIXAR PEÇA SANITARIA, INCLUI PORCA CEGA, ARRUELA E BUCHA DE NYLON TAMANHO S-10	SINAPI	UN	2,00000000	R\$ 31,17	R\$ 62,34
INS-90798304	TUBO DE LIGAÇÃO COM CANOPLA PARA SANITÁRIOS	Composições	UN	1,00000000	R\$ 38,39	R\$ 38,39
TOTAL Material:						R\$ 1.084,35

Mão de Obra com Encargos Complementares		FUNTE	UNID	COEFICIENTE	PREÇO UNITÁRIO	TOTAL
88248	AUXILIAR DE ENCANADOR OU BOMBEIRO HIDRÁULICO COM ENCARGOS COMPLEMENTARES	SINAPI	H	2,00000000	R\$ 24,00	R\$ 48,00
88267	ENCANADOR OU BOMBEIRO HIDRÁULICO COM ENCARGOS COMPLEMENTARES	SINAPI	H	1,00000000	R\$ 28,49	R\$ 28,49
TOTAL Mão de Obra com Encargos Complementares:						R\$ 76,49
VALOR:						1.160,84

86939 LAVATÓRIO LOUÇA BRANCA COM COLUNA, *44 X 35,5* CM, PADRÃO POPULAR, INCLUSO SIFÃO FLEXÍVEL EM PVC, VÁLVULA E ENGATE FLEXÍVEL 30CM EM PLÁSTICO E COM TORNEIRA CROMADA PADRÃO POPULAR - FORNECIMENTO E INSTALAÇÃO. AF_01/2020 (UN)

Serviço	FUNTE	UNID	COEFICIENTE	PREÇO UNITÁRIO	TOTAL	
86884	ENGATE FLEXÍVEL EM PLÁSTICO BRANCO, 1/2" X 30CM - FORNECIMENTO E INSTALAÇÃO. AF_01/2020	SINAPI	UN	1,00000000	R\$ 11,16	R\$ 11,16
86902	LAVATÓRIO LOUÇA BRANCA COM COLUNA, *44 X 35,5* CM, PADRÃO POPULAR - FORNECIMENTO E INSTALAÇÃO. AF_01/2020	SINAPI	UN	1,00000000	R\$ 356,08	R\$ 356,08
86883	SIFÃO DO TIPO FLEXÍVEL EM PVC 1 X 1.1/2 - FORNECIMENTO E INSTALAÇÃO. AF_01/2020	SINAPI	UN	1,00000000	R\$ 12,45	R\$ 12,45
86906	TORNEIRA CROMADA DE MESA, 1/2" OU 3/4", PARA LAVATÓRIO, PADRÃO POPULAR - FORNECIMENTO E INSTALAÇÃO. AF_01/2020	SINAPI	UN	1,00000000	R\$ 71,26	R\$ 71,26
86879	VÁLVULA EM PLÁSTICO 1" PARA PIA, TANQUE OU LAVATÓRIO, COM OU SEM LADRÃO - FORNECIMENTO E INSTALAÇÃO. AF_01/2020	SINAPI	UN	1,00000000	R\$ 10,00	R\$ 10,00
TOTAL Serviço:						R\$ 460,95
VALOR:						460,95

86919 TANQUE DE LOUÇA BRANCA COM COLUNA, 30L OU EQUIVALENTE, INCLUSO SIFÃO FLEXÍVEL EM PVC, VÁLVULA METÁLICA E TORNEIRA DE METAL CROMADO PADRÃO MÉDIO - FORNECIMENTO E INSTALAÇÃO. AF_01/2020 (UN)

Serviço	FUNTE	UNID	COEFICIENTE	PREÇO UNITÁRIO	TOTAL	
86883	SIFÃO DO TIPO FLEXÍVEL EM PVC 1 X 1.1/2 - FORNECIMENTO E INSTALAÇÃO. AF_01/2020	SINAPI	UN	1,00000000	R\$ 12,45	R\$ 12,45
86872	TANQUE DE LOUÇA BRANCA COM COLUNA, 30L OU EQUIVALENTE - FORNECIMENTO E INSTALAÇÃO. AF_01/2020	SINAPI	UN	1,00000000	R\$ 775,36	R\$ 775,36
86914	TORNEIRA CROMADA 1/2" OU 3/4" PARA TANQUE, PADRÃO MÉDIO - FORNECIMENTO E INSTALAÇÃO. AF_01/2020	SINAPI	UN	1,00000000	R\$ 93,78	R\$ 93,78
86877	VÁLVULA EM METAL CROMADO 1.1/2" X 1.1/2" PARA TANQUE OU LAVATÓRIO, COM OU SEM LADRÃO - FORNECIMENTO E INSTALAÇÃO. AF_01/2020	SINAPI	UN	1,00000000	R\$ 80,31	R\$ 80,31
TOTAL Serviço:						R\$ 961,90

RELATÓRIO ANALÍTICO - COMPOSIÇÕES DE CUSTOS



 PREFEITURA DE QUIXERÊ	OBRA: UNIDADE BÁSICA DE SAÚDE PORTE 1		DATA : 22/12/2025		BDI : 19
	DESCRIÇÃO: UNIDADE BÁSICA DE SAÚDE PORTE 1		FORNTE	VERSÃO	HORA
	LOCAL: UBS - RUA ADOQUE COSTA, S/N - BAIRRO PONTAL/ ZONA URBANA		ORSE	2025/09	111,36%
	CLIENTE: PREFEITURA MUNICIPAL DE QUIXERÊ/CE		SEINFRA	028 SEM DESONERAÇÃO	114,15% 71,31%
			SINAPI	2025/06 SEM DESONERAÇÃO	115,10% 71,84%
		Composições Próprias		PRÓPRIA	0,00% 0,00%

VALOR: 961,90

CPU2557 LAVATÓRIO DE CANTO REF. L101 DECA OU EQUIVALENTE, INCLUSIVE VÁLVULA, SIFÃO E ENGATES CROMADOS, EXCLUSIVE TORNEIRA (UN)

Material	DESCRIÇÃO	FORNTE	UNID	COEFICIENTE	PREÇO UNITÁRIO	TOTAL
00004376	BUCHA DE NYLON SEM ABA S8	SINAPI	UN	2,00000000	R\$ 0,29	R\$ 0,58
INS-23079703	CONJUNTO PARAFUSO ACO INOX 304 ROSCA SOBERBA 7,2MM PARA FIXACAO DE BACIA/MICTORIOS	Composições	UN	2,00000000	R\$ 12,23	R\$ 24,46
INS-13493345	ENGATE FLEXIVEL TRANÇADO INOX 1/2? X 30CM	Composições	UN	1,00000000	R\$ 37,06	R\$ 37,06
069512	FITA DE VEDACAO 18MM X 50M	Composições	M	0,84000000	R\$ 0,24	R\$ 0,20
00036521	LAVATORIO DE CANTO DE LOUCA BRANCA, SUSPENSO (SEM COLUNA), DIMENSOES *40 X 30* CM (L X C)	SINAPI	UN	1,00000000	R\$ 160,58	R\$ 160,58
00006136	SIFAO EM METAL CROMADO PARA PIA OU LAVATORIO, 1 X 1.1/2"	SINAPI	UN	1,00000000	R\$ 234,90	R\$ 234,90
00038643	VALVULA EM METAL CROMADO PARA LAVATORIO, 1" SEM LADRAO	SINAPI	UN	1,00000000	R\$ 58,72	R\$ 58,72
TOTAL Material:						R\$ 516,50

Mão de Obra com Encargos Complementares	FORNTE	UNID	COEFICIENTE	PREÇO UNITÁRIO	TOTAL	
88248	AUXILIAR DE ENCANADOR OU BOMBEIRO HIDRÁULICO COM ENCARGOS COMPLEMENTARES	SINAPI	H	2,10000000	R\$ 24,00	R\$ 50,40
88267	ENCANADOR OU BOMBEIRO HIDRÁULICO COM ENCARGOS COMPLEMENTARES	SINAPI	H	2,10000000	R\$ 28,49	R\$ 59,82
TOTAL Mão de Obra com Encargos Complementares:					R\$ 110,22	

VALOR: 626,72

86901 CUBA DE EMBUTIR OVAL EM LOUÇA BRANCA, 35 X 50CM OU EQUIVALENTE - FORNECIMENTO E INSTALAÇÃO. AF_01/2020 (UN)

Material	DESCRIÇÃO	FORNTE	UNID	COEFICIENTE	PREÇO UNITÁRIO	TOTAL
00020269	LAVATORIO / CUBA DE EMBUTIR, OVAL, DE LOUCA BRANCA, SEM LADRAO, DIMENSOES *50 X 35* CM (L X C)	SINAPI	UN	1,00000000	R\$ 100,91	R\$ 100,91
00004823	MASSA PLASTICA PARA MARMORE/GRANITO	SINAPI	KG	0,52710000	R\$ 48,46	R\$ 25,54
TOTAL Material:						R\$ 126,45

Mão de Obra com Encargos Complementares	FORNTE	UNID	COEFICIENTE	PREÇO UNITÁRIO	TOTAL	
88274	MARMORISTA/GRANITEIRO COM ENCARGOS COMPLEMENTARES	SINAPI	H	0,84580000	R\$ 28,62	R\$ 24,20
88316	SERVENTE COM ENCARGOS COMPLEMENTARES	SINAPI	H	0,26650000	R\$ 23,37	R\$ 6,22
TOTAL Mão de Obra com Encargos Complementares:					R\$ 30,42	

VALOR: 156,87

CPU3142 CUBA DE LOUÇA DE EMBUTIR REDONDA (UN)

Material	DESCRIÇÃO	FORNTE	UNID	COEFICIENTE	PREÇO UNITÁRIO	TOTAL
INS-83641264	CUBA DE LOUÇA DE EMBUTIR REDONDA, DE 36CM, BRANCA, REF. ICASA, DECA OU EQUIVALENTE	Composições	UN	1,00000000	R\$ 73,70	R\$ 73,70
00004823	MASSA PLASTICA PARA MARMORE/GRANITO	SINAPI	KG	0,50000000	R\$ 48,46	R\$ 24,23
TOTAL Material:						R\$ 97,93

Mão de Obra com Encargos Complementares	FORNTE	UNID	COEFICIENTE	PREÇO UNITÁRIO	TOTAL	
88248	AUXILIAR DE ENCANADOR OU BOMBEIRO HIDRÁULICO COM ENCARGOS COMPLEMENTARES	SINAPI	H	0,50000000	R\$ 24,00	R\$ 12,00
88267	ENCANADOR OU BOMBEIRO HIDRÁULICO COM ENCARGOS COMPLEMENTARES	SINAPI	H	0,50000000	R\$ 28,49	R\$ 14,24

RELATÓRIO ANALÍTICO - COMPOSIÇÕES DE CUSTOS



 PREFEITURA DE QUIXERÊ	OBRA: UNIDADE BÁSICA DE SAÚDE PORTE 1		DATA : 22/12/2025		BDI : 19
	DESCRIÇÃO: UNIDADE BÁSICA DE SAÚDE PORTE 1		FORNTE	VERSÃO	HORA
	LOCAL: UBS - RUA ADOQUE COSTA, S/N - BAIRRO PONTAL/ ZONA URBANA		ORSE	2025/09	111,36%
	CLIENTE: PREFEITURA MUNICIPAL DE QUIXERÊ/CE		SEINFRA	028 SEM DESONERAÇÃO	114,15% 71,31%
			SINAPI	2025/06 SEM DESONERAÇÃO	115,10% 71,84%
		Composições Próprias		PRÓPRIA	0,00% 0,00%

TOTAL Mão de Obra com Encargos Complementares:	R\$ 26,24
--	-----------

VALOR:	124,17
---------------	---------------

CPU2558 TAMPO/BANCADA EM CONCRETO ARMADO, REVESTIDO EM AÇO INOXIDÁVEL FOSCO POLIDO (M2)

Material	DESCRIÇÃO	FORNTE	UNID	COEFICIENTE	PREÇO UNITÁRIO	TOTAL
00043681	CHAPA/PAINEL DE MADEIRA COMPENSADA RESINADA (MADEIRITE RESINADO ROSA) PARA FORMA DE CONCRETO, DE 2200 X 1100 MM, E = 8 A 12 MM	SINAPI	M2	0,33000000	R\$ 36,36	R\$ 11,99
INS-21650979	CONCRETO USINADO FCK= 15 MPA, SLUMP 5 ± 1CM	Composições	M3	0,05000000	R\$ 440,17	R\$ 22,00
00039397	DESMOLDANTE PARA FORMAS METALICAS A BASE DE OLEO VEGETAL	SINAPI	L	0,10000000	R\$ 20,01	R\$ 2,00
00005061	PREGO DE AÇO POLIDO COM CABECA 18 X 27 (2 1/2 X 10)	SINAPI	KG	0,20000000	R\$ 13,78	R\$ 2,75
INS-58214698	REVESTIMENTO EM AÇO INOXIDÁVEL AISI304, LIGA18,8 EM CHAPA 20 COM ESPESSURA DE 1MM, ACABAMENTO ESCOVADO - INSTALADO	Composições	M2	1,00000000	R\$ 1.398,41	R\$ 1.398,41
00004415	SARRAFO NAO APARELHADO *2,5 X 5* CM, EM MACARANDUBA/MASSARANDUBA, ANGELIM, PEROBA-ROSA OU EQUIVALENTE DA REGIAO - BRUTA	SINAPI	M	5,00000000	R\$ 5,48	R\$ 27,40
00010917	TELA DE AÇO SOLDADA NERVURADA, CA-60, Q-61, (0,97 KG/M2), DIAMETRO DO FIO = 3,4 MM, LARGURA = 2,45 M, ESPACAMENTO DA MALHA = 15 X 15 CM	SINAPI	M2	1,05000000	R\$ 7,01	R\$ 7,36
TOTAL Material:						R\$ 1.471,91

Mão de Obra com Encargos Complementares	DESCRIÇÃO	FORNTE	UNID	COEFICIENTE	PREÇO UNITÁRIO	TOTAL
88238	AJUDANTE DE ARMADOR COM ENCARGOS COMPLEMENTARES	SINAPI	H	0,10000000	R\$ 24,55	R\$ 2,45
88239	AJUDANTE DE CARPINTEIRO COM ENCARGOS COMPLEMENTARES	SINAPI	H	1,50000000	R\$ 24,38	R\$ 36,57
88245	ARMADOR COM ENCARGOS COMPLEMENTARES	SINAPI	H	0,10000000	R\$ 29,08	R\$ 2,90
88262	CARPINTEIRO DE FORMAS COM ENCARGOS COMPLEMENTARES	SINAPI	H	1,50000000	R\$ 28,79	R\$ 43,18
88309	PEDREIRO COM ENCARGOS COMPLEMENTARES	SINAPI	H	2,00000000	R\$ 29,21	R\$ 58,42
88316	SERVENTE COM ENCARGOS COMPLEMENTARES	SINAPI	H	3,00000000	R\$ 23,37	R\$ 70,11
TOTAL Mão de Obra com Encargos Complementares:						R\$ 213,63
VALOR:						1.685,54

CPU2559 FUNIL EXPURGO HOSPITALAR DE AÇO INOX 304 290X300MM E= 0,8MM SEM MESA PARA EMBUTIR - MIRNOX OU SIMILAR (UN)

Material	DESCRIÇÃO	FORNTE	UNID	COEFICIENTE	PREÇO UNITÁRIO	TOTAL
113989	Funil Expurgo Hospitalar de aço inox 304 290x300mm e= 0,8mm Sem mesa para embutir - Mirnox ou similar	ORSE	un	1,00000000	R\$ 2.458,40	R\$ 2.458,40
TOTAL Material:						R\$ 2.458,40

Mão de Obra com Encargos Complementares	DESCRIÇÃO	FORNTE	UNID	COEFICIENTE	PREÇO UNITÁRIO	TOTAL
88248	AUXILIAR DE ENCANADOR OU BOMBEIRO HIDRÁULICO COM ENCARGOS COMPLEMENTARES	SINAPI	H	0,20000000	R\$ 24,00	R\$ 4,80
88267	ENCANADOR OU BOMBEIRO HIDRÁULICO COM ENCARGOS COMPLEMENTARES	SINAPI	H	0,20000000	R\$ 28,49	R\$ 5,69
TOTAL Mão de Obra com Encargos Complementares:						R\$ 10,49
VALOR:						2.468,89

86900 CUBA DE EMBUTIR RETANGULAR DE AÇO INOXIDÁVEL, 46 X 30 X 12 CM - FORNECIMENTO E INSTALAÇÃO. AF_01/2020 (UN)

RELATÓRIO ANALÍTICO - COMPOSIÇÕES DE CUSTOS



 PREFEITURA DE QUIXERÊ	OBRA: UNIDADE BÁSICA DE SAÚDE PORTE 1		DATA : 22/12/2025		BDI : 19	
	DESCRIÇÃO: UNIDADE BÁSICA DE SAÚDE PORTE 1		ORSE	VERSÃO	HORA	
	LOCAL: UBS - RUA ADOQUE COSTA, S/N - BAIRRO PONTAL/ ZONA URBANA		SEINFRA	028 SEM DESONERAÇÃO	114,15%	71,31%
	CLIENTE: PREFEITURA MUNICIPAL DE QUIXERÊ/CE		SINAPI	2025/06 SEM DESONERAÇÃO	115,10%	71,84%
			Composições Próprias	PRÓPRIA	0,00%	0,00%

Material		FORNTE	UNID	COEFICIENTE	PREÇO UNITÁRIO	TOTAL
00001743	CUBA ACO INOX (AISI 304) DE EMBUTIR COM VALVULA 3 1/2", DE *46 X 30 X 12* CM	SINAPI	UN	1,00000000	R\$ 155,19	R\$ 155,19
00004823	MASSA PLASTICA PARA MARMORE/GRANITO	SINAPI	KG	0,29740000	R\$ 48,46	R\$ 14,41
					TOTAL Material:	R\$ 169,60

Mão de Obra com Encargos Complementares		FORNTE	UNID	COEFICIENTE	PREÇO UNITÁRIO	TOTAL
88274	MARMORISTA/GRANITEIRO COM ENCARGOS COMPLEMENTARES	SINAPI	H	0,47740000	R\$ 28,62	R\$ 13,66
88316	SERVENTE COM ENCARGOS COMPLEMENTARES	SINAPI	H	0,15040000	R\$ 23,37	R\$ 3,51
					TOTAL Mão de Obra com Encargos Complementares:	R\$ 17,17
					VALOR:	186,77

86913 TORNEIRA CROMADA 1/2 OU 3/4 PARA TANQUE, PADRÃO POPULAR - FORNECIMENTO E INSTALAÇÃO. AF_01/2020 (UN)

Material		FORNTE	UNID	COEFICIENTE	PREÇO UNITÁRIO	TOTAL
00003146	FITA VEDA ROSCA, EM PTFE, ROLO DE 18 MM X 10 M (L X C)	SINAPI	UN	0,02100000	R\$ 3,98	R\$ 0,08
00007604	TORNEIRA METALICA CROMADA PARA TANQUE / JARDIM, SEM BICO, CANO LONGO, DE PAREDE, PADRAO POPULAR / USO GERAL, 1/2" OU 3/4"	SINAPI	UN	1,00000000	R\$ 47,12	R\$ 47,12
					TOTAL Material:	R\$ 47,20

Mão de Obra com Encargos Complementares		FORNTE	UNID	COEFICIENTE	PREÇO UNITÁRIO	TOTAL
88267	ENCANADOR OU BOMBEIRO HIDRÁULICO COM ENCARGOS COMPLEMENTARES	SINAPI	H	0,15250000	R\$ 28,49	R\$ 4,34
88316	SERVENTE COM ENCARGOS COMPLEMENTARES	SINAPI	H	0,04810000	R\$ 23,37	R\$ 1,12
					TOTAL Mão de Obra com Encargos Complementares:	R\$ 5,46
					VALOR:	52,66

CPU2560 TORNEIRA CLÍNICA COM VOLANTE TIPO ALAVANCA (UN)

Material		FORNTE	UNID	COEFICIENTE	PREÇO UNITÁRIO	TOTAL
INS-47565815	FITA TEFLON DE 18 MM	Composições	M	0,28000000	R\$ 0,19	R\$ 0,05
INS-56063931	TORNEIRA CLÍNICA PROFISSIONAL, PAREDE OU MESA TIPO ALAVANCA, FABRICADA EM METAL CROMADO COM BICO AREJADOR	Composições	UN	1,00000000	R\$ 337,50	R\$ 337,50
					TOTAL Material:	R\$ 337,55

Mão de Obra com Encargos Complementares		FORNTE	UNID	COEFICIENTE	PREÇO UNITÁRIO	TOTAL
88248	AUXILIAR DE ENCANADOR OU BOMBEIRO HIDRÁULICO COM ENCARGOS COMPLEMENTARES	SINAPI	H	0,50000000	R\$ 24,00	R\$ 12,00
88267	ENCANADOR OU BOMBEIRO HIDRÁULICO COM ENCARGOS COMPLEMENTARES	SINAPI	H	0,30000000	R\$ 28,49	R\$ 8,54
					TOTAL Mão de Obra com Encargos Complementares:	R\$ 20,54
					VALOR:	358,09

CPU2561 TORNEIRA MISTURADOR CLÍNICA DE MESA COM AREJADOR ARTICULADO, ACIONAMENTO COTOVELO (UN)

Material		FORNTE	UNID	COEFICIENTE	PREÇO UNITÁRIO	TOTAL
INS-88411964	FITA TEFLON DE 18 MM	Composições	M	0,94000000	R\$ 0,19	R\$ 0,17

RELATÓRIO ANALÍTICO - COMPOSIÇÕES DE CUSTOS



 PREFEITURA DE QUIXERÊ	OBRA: UNIDADE BÁSICA DE SAÚDE PORTE 1		DATA : 22/12/2025		BDI : 19
	DESCRIÇÃO: UNIDADE BÁSICA DE SAÚDE PORTE 1		FONTE	VERSÃO	HORA
	LOCAL: UBS - RUA ADOQUE COSTA, S/N - BAIRRO PONTAL/ ZONA URBANA		ORSE	2025/09	111,36%
	CLIENTE: PREFEITURA MUNICIPAL DE QUIXERÊ/CE		SEINFRA	028 SEM DESONERAÇÃO	114,15% 71,31%
			SINAPI	2025/06 SEM DESONERAÇÃO	115,10% 71,84%
		<small>Composições Próprias</small>		PRÓPRIA	0,00% 0,00%

INS-34195540	TORNEIRA MISTURADOR CLÍNICA DE MESA COM AREJADOR ARTICULADO, ACIONAMENTO COTOVELO; REF. CERTIVA, SOLUCENTER, PROFLUX OU EQUIVALENTE	Composições	UN	1,00000000	R\$ 296,09	R\$ 296,09
					TOTAL Material:	R\$ 296,26

Mão de Obra com Encargos Complementares		FONTE	UNID	COEFICIENTE	PREÇO UNITÁRIO	TOTAL
88248	AUXILIAR DE ENCANADOR OU BOMBEIRO HIDRÁULICO COM ENCARGOS COMPLEMENTARES	SINAPI	H	1,40000000	R\$ 24,00	R\$ 33,60
88267	ENCANADOR OU BOMBEIRO HIDRÁULICO COM ENCARGOS COMPLEMENTARES	SINAPI	H	1,40000000	R\$ 28,49	R\$ 39,88
					TOTAL Mão de Obra com Encargos Complementares:	R\$ 73,48
					VALOR:	369,74

CPU2562 TORNEIRA DE MESA COM FECHAMENTO AUTOMÁTICO, LINHA DECAMATIC ECO, REF.1173.C, DECA OU SIMILAR (UN)

Material		FONTE	UNID	COEFICIENTE	PREÇO UNITÁRIO	TOTAL
I00981	Fita veda rosca 18mm	ORSE	m	0,50000000	R\$ 0,30	R\$ 0,15
I10053	Torneira de mesa com fechamento automático, ref.1173, linha Decamatic Eco, DECA ou similar	ORSE	un	1,00000000	R\$ 249,90	R\$ 249,90
					TOTAL Material:	R\$ 250,05

Mão de Obra com Encargos Complementares		FONTE	UNID	COEFICIENTE	PREÇO UNITÁRIO	TOTAL
88267	ENCANADOR OU BOMBEIRO HIDRÁULICO COM ENCARGOS COMPLEMENTARES	SINAPI	H	0,50000000	R\$ 28,49	R\$ 14,24
88316	SERVEnte COM ENCARGOS COMPLEMENTARES	SINAPI	H	0,50000000	R\$ 23,37	R\$ 11,68
					TOTAL Mão de Obra com Encargos Complementares:	R\$ 25,92
					VALOR:	275,97

CPU2690 TORNEIRA PARA LAVATÓRIO, DE MESA, CROMADA, BICA ALTA, REF.: FLEX PLUS, 1198 C21, DA DECA OU SIMILAR, INCLUSIVE FURO PARA INSTALAÇÃO EM BANCADA (UN)

Material		FONTE	UNID	COEFICIENTE	PREÇO UNITÁRIO	TOTAL
I00981	Fita veda rosca 18mm	ORSE	m	0,50000000	R\$ 0,30	R\$ 0,15
I12610	Torneira para lavatório, de mesa, cromada, bica alta, ref.: Flex Plus, 1198 C21, da DECA ou similar	ORSE	un	1,00000000	R\$ 286,07	R\$ 286,07
					TOTAL Material:	R\$ 286,22

Mão de Obra com Encargos Complementares		FONTE	UNID	COEFICIENTE	PREÇO UNITÁRIO	TOTAL
88267	ENCANADOR OU BOMBEIRO HIDRÁULICO COM ENCARGOS COMPLEMENTARES	SINAPI	H	0,50000000	R\$ 28,49	R\$ 14,24
88316	SERVEnte COM ENCARGOS COMPLEMENTARES	SINAPI	H	3,89000000	R\$ 23,37	R\$ 90,90
					TOTAL Mão de Obra com Encargos Complementares:	R\$ 105,14

Serviço		FONTE	UNID	COEFICIENTE	PREÇO UNITÁRIO	TOTAL
00045334	FURO PARA TORNEIRA OU OUTROS ACESSORIOS EM BANCADA DE MARMORE/ GRANITO OU OUTRO TIPO DE PEDRA NATURAL	SINAPI	UN	1,00000000	R\$ 22,28	R\$ 22,28
					TOTAL Serviço:	R\$ 22,28
					VALOR:	413,64

CPU2563 DUCHA HIGIÊNICA COM REGISTRO, LINHA DREAM, REF. 1984.C87.ACT.CR, DA DECA OU SIMILAR (UN)

Material		FONTE	UNID	COEFICIENTE	PREÇO UNITÁRIO	TOTAL
I09833	Ducha higiênica com registro, linha Dream, ref. 1984.C87.ACT.CR, da DECA ou similar	ORSE	un	1,00000000	R\$ 801,43	R\$ 801,43

RELATÓRIO ANALÍTICO - COMPOSIÇÕES DE CUSTOS



 PREFEITURA DE QUIXERÊ	OBRA: UNIDADE BÁSICA DE SAÚDE PORTE 1		DATA : 22/12/2025		BDI : 19	
	DESCRIÇÃO: UNIDADE BÁSICA DE SAÚDE PORTE 1		ORSE		VERSÃO 2025/09	
	LOCAL: UBS - RUA ADOQUE COSTA, S/N - BAIRRO PONTAL/ ZONA URBANA		SEINFRA		HORA 114,15% 71,31%	
	CLIENTE: PREFEITURA MUNICIPAL DE QUIXERÊ/CE		SINAPI		2025/06 SEM DESONERAÇÃO 115,10% 71,84%	
			Composições Próprias		PRÓPRIA 0,00% 0,00%	

I00981	Fita veda rosca 18mm	ORSE	m	0,42000000	R\$ 0,30	R\$ 0,12
TOTAL Material:						R\$ 801,55

Mão de Obra com Encargos Complementares		FORTE	UNID	COEFICIENTE	PREÇO UNITÁRIO	TOTAL
88267	ENCANADOR OU BOMBEIRO HIDRÁULICO COM ENCARGOS COMPLEMENTARES	SINAPI	H	0,50000000	R\$ 28,49	R\$ 14,24
TOTAL Mão de Obra com Encargos Complementares:						R\$ 14,24
VALOR:						815,79

CPU3143 BARRA DE APOIO, RETA, FIXA, EM AÇO INOX, L=80CM, D=1 1/4", JACKWAL OU SIMILAR (UN)

Material		FORTE	UNID	COEFICIENTE	PREÇO UNITÁRIO	TOTAL
113877	Barra de apoio, reta, fixa, em aço inox, l=80cm, d=1 1/4" - Jackwal ou similar	ORSE	un	1,00000000	R\$ 214,90	R\$ 214,90
TOTAL Material:						R\$ 214,90

Mão de Obra com Encargos Complementares		FORTE	UNID	COEFICIENTE	PREÇO UNITÁRIO	TOTAL
88309	PEDREIRO COM ENCARGOS COMPLEMENTARES	SINAPI	H	0,30000000	R\$ 29,21	R\$ 8,76
TOTAL Mão de Obra com Encargos Complementares:						R\$ 8,76
VALOR:						223,66

CPU-2546 BARRA DE APOIO, RETA, FIXA, EM AÇO INOX, L=40CM, D=1 1/4", JACKWAL OU SIMILAR (UN)

Material		FORTE	UNID	COEFICIENTE	PREÇO UNITÁRIO	TOTAL
102062	Barra de apoio, reta, fixa, em aço inox, l=40cm, d=1 1/4" - Jackwal ou similar	ORSE	un	1,00000000	R\$ 103,68	R\$ 103,68
TOTAL Material:						R\$ 103,68

Mão de Obra com Encargos Complementares		FORTE	UNID	COEFICIENTE	PREÇO UNITÁRIO	TOTAL
88309	PEDREIRO COM ENCARGOS COMPLEMENTARES	SINAPI	H	0,30000000	R\$ 29,21	R\$ 8,76
TOTAL Mão de Obra com Encargos Complementares:						R\$ 8,76
VALOR:						112,44

100867 BARRA DE APOIO RETA, EM AÇO INOX POLIDO, COMPRIMENTO 70 CM, FIXADA NA PAREDE - FORNECIMENTO E INSTALAÇÃO. AF_01/2020 (UN)

Material		FORTE	UNID	COEFICIENTE	PREÇO UNITÁRIO	TOTAL
00036205	BARRA DE APOIO RETA, EM AÇO INOX POLIDO, COMPRIMENTO 70CM, DIAMETRO MINIMO 3 CM	SINAPI	UN	1,00000000	R\$ 317,00	R\$ 317,00
00004351	PARAFUSO NIQUELADO 3 1/2" COM ACABAMENTO CROMADO PARA FIXAR PEÇA SANITÁRIA, INCLUI PORCA CEGA, ARRUELA E BUCHA DE NYLON TAMANHO S-8	SINAPI	UN	6,00000000	R\$ 23,11	R\$ 138,66
TOTAL Material:						R\$ 455,66

Mão de Obra com Encargos Complementares		FORTE	UNID	COEFICIENTE	PREÇO UNITÁRIO	TOTAL
88267	ENCANADOR OU BOMBEIRO HIDRÁULICO COM ENCARGOS COMPLEMENTARES	SINAPI	H	0,94850000	R\$ 28,49	R\$ 27,02
88316	SERVENTE COM ENCARGOS COMPLEMENTARES	SINAPI	H	0,29880000	R\$ 23,37	R\$ 6,98
TOTAL Mão de Obra com Encargos Complementares:						R\$ 34,00
VALOR:						489,66

CPU2105 RALO SECO PVC QUADRADO 15x15 COM GRELHA (UN)

RELATÓRIO ANALÍTICO - COMPOSIÇÕES DE CUSTOS



<p>PREFEITURA DE QUIXERÊ</p>	OBRAS: UNIDADE BÁSICA DE SAÚDE PORTE 1		DATA: 22/12/2025		BDI: 19
	DESCRIÇÃO: UNIDADE BÁSICA DE SAÚDE PORTE 1		FORNTE	VERSÃO	HORA
	LOCAL: UBS - RUA ADOQUE COSTA, S/N - BAIRRO PONTAL/ ZONA URBANA		ORSE	2025/09	111,36%
	CLIENTE: PREFEITURA MUNICIPAL DE QUIXERÊ/CE		SEINFRA	028 SEM DESONERAÇÃO	114,15% 71,31%
			SINAPI	2025/06 SEM DESONERAÇÃO	115,10% 71,84%
		Composições Próprias		PRÓPRIA	0,00% 0,00%

Material		FORNTE	UNID	COEFICIENTE	PREÇO UNITÁRIO	TOTAL
INS-41916731	ADESIVO PARA PVC bisnaga de 75 gramas	Composições	UN	0,10000000	R\$ 15,90	R\$ 1,59
00011731	GRELHA FIXA, EM PVC BRANCA, QUADRADA, 150 X 150 MM, PARA RALOS E CAIXAS	SINAPI	UN	1,00000000	R\$ 11,33	R\$ 11,33
00021059	RALO FOFO COM REQUADRO, QUADRADO 150 X 150 MM	SINAPI	UN	1,00000000	R\$ 54,55	R\$ 54,55
INS-22472316	SOLUCAO LIMPADORA PARA PVC EMBALAGEM 200cc	Composições	UN	0,20000000	R\$ 26,05	R\$ 5,21
					TOTAL Material:	R\$ 72,68

Mão de Obra com Encargos Complementares		FORNTE	UNID	COEFICIENTE	PREÇO UNITÁRIO	TOTAL
88248	AUXILIAR DE ENCANADOR OU BOMBEIRO HIDRÁULICO COM ENCARGOS COMPLEMENTARES	SINAPI	H	0,86400000	R\$ 24,00	R\$ 20,73
88267	ENCANADOR OU BOMBEIRO HIDRÁULICO COM ENCARGOS COMPLEMENTARES	SINAPI	H	0,86400000	R\$ 28,49	R\$ 24,61
					TOTAL Mão de Obra com Encargos Complementares:	R\$ 45,34
					VALOR:	118,02

CPU3144 ESTAÇÃO DE CHAMADA DE LEITO, COM INTERRUPTOR DE EMBUTIR COM COMANDOS DECHAMADAS, EMERGENCIA E PRESENCIA, FIXADA SOBRE CAIXA 4" X 4" EMBUTIDA NA PAREDE FORNECIMENTO E COLOCAÇÃO (UN)

Material		FORNTE	UNID	COEFICIENTE	PREÇO UNITÁRIO	TOTAL
INS-09701598	ESTACAO DE CHAMADA DE LEITO, HOSPITALAR, C/INTER.DE EMBUTIR C/COM.DE CHAMADAS, E MERG.PRES.FIX.SOBRE CX.4"X4" EMB.PAREDE	Composições	UN	1,00000000	R\$ 495,95	R\$ 495,95
					TOTAL Material:	R\$ 495,95

Mão de Obra com Encargos Complementares		FORNTE	UNID	COEFICIENTE	PREÇO UNITÁRIO	TOTAL
88264	ELETRICISTA COM ENCARGOS COMPLEMENTARES	SINAPI	H	0,50000000	R\$ 29,57	R\$ 14,78
88316	SERVENTE COM ENCARGOS COMPLEMENTARES	SINAPI	H	0,50000000	R\$ 23,37	R\$ 11,68
					TOTAL Mão de Obra com Encargos Complementares:	R\$ 26,46
					VALOR:	522,41

CPU2565 ACOPLAMENTO RANHURADO EM FERRO FUNDIDO DN 60,3mm 2" (UN)

Material		FORNTE	UNID	COEFICIENTE	PREÇO UNITÁRIO	TOTAL
INS-39718953	ACOPLAMENTO RIGIDO EM FERRO FUNDIDO RANHURADO DN 50mm	Composições	UN	1,00000000	R\$ 20,49	R\$ 20,49
INS-79476950	JUNTA RAPID P/PEÇA F.FUNDIDO JR SMU 50mm x 39,5mm	Composições	UN	1,00000000	R\$ 48,56	R\$ 48,56
					TOTAL Material:	R\$ 69,05

Mão de Obra com Encargos Complementares		FORNTE	UNID	COEFICIENTE	PREÇO UNITÁRIO	TOTAL
88248	AUXILIAR DE ENCANADOR OU BOMBEIRO HIDRÁULICO COM ENCARGOS COMPLEMENTARES	SINAPI	H	0,10900000	R\$ 24,00	R\$ 2,61
88267	ENCANADOR OU BOMBEIRO HIDRÁULICO COM ENCARGOS COMPLEMENTARES	SINAPI	H	0,10900000	R\$ 28,49	R\$ 3,10
					TOTAL Mão de Obra com Encargos Complementares:	R\$ 5,71
					VALOR:	74,76

103039 REGISTRO DE ESFERA, PVC, ROSCÁVEL, COM VOLANTE, 1 1/2" - FORNECIMENTO E INSTALAÇÃO. AF_08/2021 (UN)

Material		FORNTE	UNID	COEFICIENTE	PREÇO UNITÁRIO	TOTAL
00003148	FITA VEDA ROSCA, EM PTFE, ROLO DE 18 MM X 50 M (L X C)	SINAPI	UN	0,01920000	R\$ 14,67	R\$ 0,28

RELATÓRIO ANALÍTICO - COMPOSIÇÕES DE CUSTOS



 PREFEITURA DE QUIXERÊ	OBRA: UNIDADE BÁSICA DE SAÚDE PORTE 1		DATA : 22/12/2025		BDI : 19		
	DESCRIÇÃO: UNIDADE BÁSICA DE SAÚDE PORTE 1		FONTE		VERSÃO		
	LOCAL: UBS - RUA ADOQUE COSTA, S/N - BAIRRO PONTAL/ ZONA URBANA		ORSE		2025/09		
	CLIENTE: PREFEITURA MUNICIPAL DE QUIXERÊ/CE		SEINFRA		028 SEM DESONERAÇÃO		
			SINAPI		2025/06 SEM DESONERAÇÃO		
		Composições Próprias		PRÓPRIA		0,00% 0,00%	
			HORA				
			111,36%		71,31%		
			114,15%		71,84%		

00011672	REGISTRO DE ESFERA, PVC, COM VOLANTE, VS, ROSCAVEL, DN 1 1/2", COM CORPO DIVIDIDO	SINAPI	UN	1,00000000	R\$ 34,48	R\$ 34,48
TOTAL Material:						R\$ 34,76

Mão de Obra com Encargos Complementares		FONTE	UNID	COEFICIENTE	PREÇO UNITÁRIO	TOTAL
88248	AUXILIAR DE ENCANADOR OU BOMBEIRO HIDRÁULICO COM ENCARGOS COMPLEMENTARES	SINAPI	H	0,26330000	R\$ 24,00	R\$ 6,31
88267	ENCANADOR OU BOMBEIRO HIDRÁULICO COM ENCARGOS COMPLEMENTARES	SINAPI	H	0,26330000	R\$ 28,49	R\$ 7,50
TOTAL Mão de Obra com Encargos Complementares:						R\$ 13,81
VALOR:						48,57

94492 REGISTRO DE ESFERA, PVC, SOLDÁVEL, COM VOLANTE, DN 50 MM - FORNECIMENTO E INSTALAÇÃO. AF_08/2021 (UN)

Material	FONTE	UNID	COEFICIENTE	PREÇO UNITÁRIO	TOTAL
00020080	ADESIVO PLASTICO PARA PVC, FRASCO COM 175 GR	SINAPI	UN	0,07140000	R\$ 21,19
00038383	LIXA D'AGUA EM FOLHA, COR PRETA, GRAO 100	SINAPI	UN	0,01140000	R\$ 1,65
00011677	REGISTRO DE ESFERA, PVC, COM VOLANTE, VS, SOLDAVEL, DN 50 MM, COM CORPO DIVIDIDO	SINAPI	UN	1,00000000	R\$ 33,51
00020083	SOLUCAO PREPARADORA / LIMPADORA PARA PVC, FRASCO COM 1000 CM3	SINAPI	UN	0,01800000	R\$ 73,57
TOTAL Material:					R\$ 36,35

Mão de Obra com Encargos Complementares		FONTE	UNID	COEFICIENTE	PREÇO UNITÁRIO	TOTAL
88248	AUXILIAR DE ENCANADOR OU BOMBEIRO HIDRÁULICO COM ENCARGOS COMPLEMENTARES	SINAPI	H	0,11330000	R\$ 24,00	R\$ 2,71
88267	ENCANADOR OU BOMBEIRO HIDRÁULICO COM ENCARGOS COMPLEMENTARES	SINAPI	H	0,11330000	R\$ 28,49	R\$ 3,22
TOTAL Mão de Obra com Encargos Complementares:						R\$ 5,93
VALOR:						42,28

94681 CURVA 90 GRAUS, PVC, SOLDÁVEL, DN 60 MM, INSTALADO EM RESERVAÇÃO DE ÁGUA DE EDIFICAÇÃO QUE POSSUA RESERVATÓRIO DE FIBRA/FIBROCIMENTO FORNECIMENTO E INSTALAÇÃO. AF_06/2016 (UN)

Material	FONTE	UNID	COEFICIENTE	PREÇO UNITÁRIO	TOTAL
00000122	ADESIVO PLASTICO PARA PVC, FRASCO COM *850* GR	SINAPI	UN	0,02120000	R\$ 64,94
00001925	CURVA DE PVC 90 GRAUS, SOLDAVEL, 60 MM, COR MARROM, PARA AGUA FRIA PREDIAL	SINAPI	UN	1,00000000	R\$ 33,82
00038383	LIXA D'AGUA EM FOLHA, COR PRETA, GRAO 100	SINAPI	UN	0,02100000	R\$ 1,65
00020083	SOLUCAO PREPARADORA / LIMPADORA PARA PVC, FRASCO COM 1000 CM3	SINAPI	UN	0,03000000	R\$ 73,57
TOTAL Material:					R\$ 37,42

Mão de Obra com Encargos Complementares		FONTE	UNID	COEFICIENTE	PREÇO UNITÁRIO	TOTAL
88248	AUXILIAR DE ENCANADOR OU BOMBEIRO HIDRÁULICO COM ENCARGOS COMPLEMENTARES	SINAPI	H	0,18850000	R\$ 24,00	R\$ 4,52
88267	ENCANADOR OU BOMBEIRO HIDRÁULICO COM ENCARGOS COMPLEMENTARES	SINAPI	H	0,18850000	R\$ 28,49	R\$ 5,37
TOTAL Mão de Obra com Encargos Complementares:						R\$ 9,89
VALOR:						47,31

94662 ADAPTADOR CURTO COM BOLSA E ROSCA PARA REGISTRO, PVC, SOLDÁVEL, DN 50 MM X 1 1/2 , INSTALADO EM RESERVAÇÃO DE ÁGUA DE EDIFICAÇÃO QUE POSSUA RESERVATÓRIO DE FIBRA/FIBROCIMENTO FORNECIMENTO E INSTALAÇÃO. AF_06/2016 (UN)

Material	FONTE	UNID	COEFICIENTE	PREÇO UNITÁRIO	TOTAL
----------	-------	------	-------------	----------------	-------

RELATÓRIO ANALÍTICO - COMPOSIÇÕES DE CUSTOS



 PREFEITURA DE QUIXERÊ	OBRA: UNIDADE BÁSICA DE SAÚDE PORTE 1		DATA : 22/12/2025		BDI : 19
	DESCRIÇÃO: UNIDADE BÁSICA DE SAÚDE PORTE 1		FONTE	VERSÃO	HORA
	LOCAL: UBS - RUA ADOQUE COSTA, S/N - BAIRRO PONTAL/ ZONA URBANA		ORSE	2025/09	111,36%
	CLIENTE: PREFEITURA MUNICIPAL DE QUIXERÊ/CE		SEINFRA	028 SEM DESONERAÇÃO	114,15% 71,31%
			SINAPI	2025/06 SEM DESONERAÇÃO	115,10% 71,84%
		<small>Composições Próprias</small>		PROPRIA	0,00% 0,00%

Item	Descrição	Fonte	Unid	Coefficiente	Preço Unitário	Total
00000112	ADAPTADOR PVC SOLDÁVEL CURTO COM BOLSA E ROSCA, 50 MM X 1 1/2", PARA AGUA FRIA	SINAPI	UN	1,00000000	R\$ 4,42	R\$ 4,42
00000122	ADESIVO PLASTICO PARA PVC, FRASCO COM *850* GR	SINAPI	UN	0,00820000	R\$ 64,94	R\$ 0,53
00003148	FITA VEDA ROSCA, EM PTFE, ROLO DE 18 MM X 50 M (L X C)	SINAPI	UN	0,00960000	R\$ 14,67	R\$ 0,14
00038383	LIXA D'AGUA EM FOLHA, COR PRETA, GRAO 100	SINAPI	UN	0,00780000	R\$ 1,65	R\$ 0,01
00020083	SOLUCAO PREPARADORA / LIMPADORA PARA PVC, FRASCO COM 1000 CM3	SINAPI	UN	0,01100000	R\$ 73,57	R\$ 0,80
TOTAL Material:						R\$ 5,90

Mão de Obra com Encargos Complementares		FONTE	UNID	COEFICIENTE	PREÇO UNITÁRIO	TOTAL
88248	AUXILIAR DE ENCANADOR OU BOMBEIRO HIDRÁULICO COM ENCARGOS COMPLEMENTARES	SINAPI	H	0,09340000	R\$ 24,00	R\$ 2,24
88267	ENCANADOR OU BOMBEIRO HIDRÁULICO COM ENCARGOS COMPLEMENTARES	SINAPI	H	0,09340000	R\$ 28,49	R\$ 2,66
TOTAL Mão de Obra com Encargos Complementares:						R\$ 4,90
VALOR:						10,80

103986 CURVA 90 GRAUS, PVC, SOLDÁVEL, DN 50MM, INSTALADO EM RAMAL DE DISTRIBUIÇÃO DE ÁGUA - FORNECIMENTO E INSTALAÇÃO. AF_06/2022 (UN)

Material	FONTE	UNID	COEFICIENTE	PREÇO UNITÁRIO	TOTAL	
00000122	ADESIVO PLASTICO PARA PVC, FRASCO COM *850* GR	SINAPI	UN	0,01650000	R\$ 64,94	R\$ 1,07
00001959	CURVA DE PVC 90 GRAUS, SOLDÁVEL, 50 MM, COR MARROM, PARA AGUA FRIA PREDIAL	SINAPI	UN	1,00000000	R\$ 12,94	R\$ 12,94
00038383	LIXA D'AGUA EM FOLHA, COR PRETA, GRAO 100	SINAPI	UN	0,05100000	R\$ 1,65	R\$ 0,08
00020083	SOLUCAO PREPARADORA / LIMPADORA PARA PVC, FRASCO COM 1000 CM3	SINAPI	UN	0,02200000	R\$ 73,57	R\$ 1,61
TOTAL Material:					R\$ 15,70	

Mão de Obra com Encargos Complementares		FONTE	UNID	COEFICIENTE	PREÇO UNITÁRIO	TOTAL
88248	AUXILIAR DE ENCANADOR OU BOMBEIRO HIDRÁULICO COM ENCARGOS COMPLEMENTARES	SINAPI	H	0,22940000	R\$ 24,00	R\$ 5,50
88267	ENCANADOR OU BOMBEIRO HIDRÁULICO COM ENCARGOS COMPLEMENTARES	SINAPI	H	0,22940000	R\$ 28,49	R\$ 6,53
TOTAL Mão de Obra com Encargos Complementares:						R\$ 12,03
VALOR:						27,73

103979 TUBO, PVC, SOLDÁVEL, DE 50MM, INSTALADO EM RAMAL DE DISTRIBUIÇÃO DE ÁGUA - FORNECIMENTO E INSTALAÇÃO. AF_06/2022 (M)

Material	FONTE	UNID	COEFICIENTE	PREÇO UNITÁRIO	TOTAL	
00038383	LIXA D'AGUA EM FOLHA, COR PRETA, GRAO 100	SINAPI	UN	0,03120000	R\$ 1,65	R\$ 0,05
00009875	TUBO PVC, SOLDÁVEL, DE 50 MM, AGUA FRIA (NBR-5648)	SINAPI	M	1,04930000	R\$ 15,31	R\$ 16,06
TOTAL Material:					R\$ 16,11	

Mão de Obra com Encargos Complementares		FONTE	UNID	COEFICIENTE	PREÇO UNITÁRIO	TOTAL
88248	AUXILIAR DE ENCANADOR OU BOMBEIRO HIDRÁULICO COM ENCARGOS COMPLEMENTARES	SINAPI	H	0,26770000	R\$ 24,00	R\$ 6,42
88267	ENCANADOR OU BOMBEIRO HIDRÁULICO COM ENCARGOS COMPLEMENTARES	SINAPI	H	0,26770000	R\$ 28,49	R\$ 7,62
TOTAL Mão de Obra com Encargos Complementares:						R\$ 14,04
VALOR:						30,15

RELATÓRIO ANALÍTICO - COMPOSIÇÕES DE CUSTOS



 PREFEITURA DE QUIXERÊ	OBRA: UNIDADE BÁSICA DE SAÚDE PORTE 1		DATA : 22/12/2025		BDI : 19
	DESCRIÇÃO: UNIDADE BÁSICA DE SAÚDE PORTE 1		FORNTE	VERSÃO	HORA
	LOCAL: UBS - RUA ADOQUE COSTA, S/N - BAIRRO PONTAL/ ZONA URBANA		ORSE	2025/09	111,36%
	CLIENTE: PREFEITURA MUNICIPAL DE QUIXERÊ/CE		SEINFRA	028 SEM DESONERAÇÃO	114,15% 71,31%
			SINAPI	2025/06 SEM DESONERAÇÃO	115,10% 71,84%
		<small>Composições Próprias</small>		PRÓPRIA	0,00% 0,00%

CPU2566 HIDRÔMETRO EM BRONZE, DIÂMETRO DE 40 MM (1 1/2) (UN)

Material	FONTE	UNID	COEFICIENTE	PREÇO UNITÁRIO	TOTAL
INS-07090057	HIDRÔMETRO EM BRONZE, DIÂMETRO 40 MM (1 1/2)	UN	1,00000000	R\$ 1.012,98	R\$ 1.012,98
TOTAL Material:					R\$ 1.012,98

Mão de Obra com Encargos Complementares		FONTE	UNID	COEFICIENTE	PREÇO UNITÁRIO	TOTAL
88248	AUXILIAR DE ENCANADOR OU BOMBEIRO HIDRÁULICO COM ENCARGOS COMPLEMENTARES	SINAPI	H	1,20000000	R\$ 24,00	R\$ 28,80
88267	ENCANADOR OU BOMBEIRO HIDRÁULICO COM ENCARGOS COMPLEMENTARES	SINAPI	H	1,20000000	R\$ 28,49	R\$ 34,18
TOTAL Mão de Obra com Encargos Complementares:						R\$ 62,98
VALOR:						1.075,96

89353 REGISTRO DE GAVETA BRUTO, LATÃO, ROSCÁVEL, 3/4" - FORNECIMENTO E INSTALAÇÃO. AF_08/2021 (UN)

Material	FONTE	UNID	COEFICIENTE	PREÇO UNITÁRIO	TOTAL
00003148	FITA VEDA ROSCA, EM PTFE, ROLO DE 18 MM X 50 M (L X C)	UN	0,01060000	R\$ 14,67	R\$ 0,15
00006016	REGISTRO GAVETA BRUTO EM LATAO FORJADO, BITOLA 3/4"	UN	1,00000000	R\$ 35,21	R\$ 35,21
TOTAL Material:					R\$ 35,36

Mão de Obra com Encargos Complementares		FONTE	UNID	COEFICIENTE	PREÇO UNITÁRIO	TOTAL
88248	AUXILIAR DE ENCANADOR OU BOMBEIRO HIDRÁULICO COM ENCARGOS COMPLEMENTARES	SINAPI	H	0,11020000	R\$ 24,00	R\$ 2,64
88267	ENCANADOR OU BOMBEIRO HIDRÁULICO COM ENCARGOS COMPLEMENTARES	SINAPI	H	0,11020000	R\$ 28,49	R\$ 3,13
TOTAL Mão de Obra com Encargos Complementares:						R\$ 5,77
VALOR:						41,13

94794 REGISTRO DE GAVETA BRUTO, LATÃO, ROSCÁVEL, 1 1/2", COM ACABAMENTO E CANOPLA CROMADOS - FORNECIMENTO E INSTALAÇÃO. AF_08/2021 (UN)

Material	FONTE	UNID	COEFICIENTE	PREÇO UNITÁRIO	TOTAL
00003148	FITA VEDA ROSCA, EM PTFE, ROLO DE 18 MM X 50 M (L X C)	UN	0,01920000	R\$ 14,67	R\$ 0,28
00006015	REGISTRO GAVETA COM ACABAMENTO E CANOPLA CROMADOS, SIMPLES, BITOLA 1 1/2"	UN	1,00000000	R\$ 152,91	R\$ 152,91
TOTAL Material:					R\$ 153,19

Mão de Obra com Encargos Complementares		FONTE	UNID	COEFICIENTE	PREÇO UNITÁRIO	TOTAL
88248	AUXILIAR DE ENCANADOR OU BOMBEIRO HIDRÁULICO COM ENCARGOS COMPLEMENTARES	SINAPI	H	0,37430000	R\$ 24,00	R\$ 8,98
88267	ENCANADOR OU BOMBEIRO HIDRÁULICO COM ENCARGOS COMPLEMENTARES	SINAPI	H	0,37430000	R\$ 28,49	R\$ 10,66
TOTAL Mão de Obra com Encargos Complementares:						R\$ 19,64
VALOR:						172,83

89987 REGISTRO DE GAVETA BRUTO, LATÃO, ROSCÁVEL, 3/4", COM ACABAMENTO E CANOPLA CROMADOS - FORNECIMENTO E INSTALAÇÃO. AF_08/2021 (UN)

Material	FONTE	UNID	COEFICIENTE	PREÇO UNITÁRIO	TOTAL
00003148	FITA VEDA ROSCA, EM PTFE, ROLO DE 18 MM X 50 M (L X C)	UN	0,01060000	R\$ 14,67	R\$ 0,15

RELATÓRIO ANALÍTICO - COMPOSIÇÕES DE CUSTOS



 PREFEITURA DE QUIXERÊ	OBRA: UNIDADE BÁSICA DE SAÚDE PORTE 1		DATA : 22/12/2025		BDI : 19		
	DESCRIÇÃO: UNIDADE BÁSICA DE SAÚDE PORTE 1		FONTES		VERSÃO		
	LOCAL: UBS - RUA ADOQUE COSTA, S/N - BAIRRO PONTAL/ ZONA URBANA		ORSE		2025/09		
	CLIENTE: PREFEITURA MUNICIPAL DE QUIXERÊ/CE		SEINFRA		028 SEM DESONERAÇÃO		
			SINAPI		2025/06 SEM DESONERAÇÃO		
		Composições Próprias		PRÓPRIA		0,00% 0,00%	
				HORA		111,36%	
						71,31%	
						71,84%	

00006005	REGISTRO GAVETA COM ACABAMENTO E CANOPLA CROMADOS, SIMPLES, BITOLA 3/4"	SINAPI	UN	1,00000000	R\$ 85,90	R\$ 85,90
					TOTAL Material:	R\$ 86,05

Mão de Obra com Encargos Complementares		FONTES	UNID	COEFICIENTE	PREÇO UNITÁRIO	TOTAL
88248	AUXILIAR DE ENCANADOR OU BOMBEIRO HIDRÁULICO COM ENCARGOS COMPLEMENTARES	SINAPI	H	0,22120000	R\$ 24,00	R\$ 5,30
88267	ENCANADOR OU BOMBEIRO HIDRÁULICO COM ENCARGOS COMPLEMENTARES	SINAPI	H	0,22120000	R\$ 28,49	R\$ 6,30
					TOTAL Mão de Obra com Encargos Complementares:	R\$ 11,60
					VALOR:	97,65

89985 REGISTRO DE PRESSÃO BRUTO, LATÃO, ROSCÁVEL, 3/4", COM ACABAMENTO E CANOPLA CROMADOS - FORNECIMENTO E INSTALAÇÃO. AF_08/2021 (UN)

Material		FONTES	UNID	COEFICIENTE	PREÇO UNITÁRIO	TOTAL
00003148	FITA VEDA ROSCA, EM PTFE, ROLO DE 18 MM X 50 M (L X C)	SINAPI	UN	0,01060000	R\$ 14,67	R\$ 0,15
00006024	REGISTRO PRESSAO COM ACABAMENTO E CANOPLA CROMADA, SIMPLES, BITOLA 3/4"	SINAPI	UN	1,00000000	R\$ 81,02	R\$ 81,02
					TOTAL Material:	R\$ 81,17

Mão de Obra com Encargos Complementares		FONTES	UNID	COEFICIENTE	PREÇO UNITÁRIO	TOTAL
88248	AUXILIAR DE ENCANADOR OU BOMBEIRO HIDRÁULICO COM ENCARGOS COMPLEMENTARES	SINAPI	H	0,22120000	R\$ 24,00	R\$ 5,30
88267	ENCANADOR OU BOMBEIRO HIDRÁULICO COM ENCARGOS COMPLEMENTARES	SINAPI	H	0,22120000	R\$ 28,49	R\$ 6,30
					TOTAL Mão de Obra com Encargos Complementares:	R\$ 11,60
					VALOR:	92,77

92365 TUBO DE AÇO GALVANIZADO COM COSTURA, CLASSE MÉDIA, DN 40 (1 1/2"), CONEXÃO ROSQUEADA, INSTALADO EM REDE DE ALIMENTAÇÃO PARA HIDRANTE - FORNECIMENTO E INSTALAÇÃO. AF_10/2020 (M)

Material		FONTES	UNID	COEFICIENTE	PREÇO UNITÁRIO	TOTAL
00007697	TUBO AÇO GALVANIZADO COM COSTURA, CLASSE MEDIA, DN 1.1/2", E = *3,25* MM, PESO *3,61* KG/M (NBR 5580)	SINAPI	M	1,03900000	R\$ 51,54	R\$ 53,55
					TOTAL Material:	R\$ 53,55

Mão de Obra com Encargos Complementares		FONTES	UNID	COEFICIENTE	PREÇO UNITÁRIO	TOTAL
88248	AUXILIAR DE ENCANADOR OU BOMBEIRO HIDRÁULICO COM ENCARGOS COMPLEMENTARES	SINAPI	H	0,19400000	R\$ 24,00	R\$ 4,65
88267	ENCANADOR OU BOMBEIRO HIDRÁULICO COM ENCARGOS COMPLEMENTARES	SINAPI	H	0,19400000	R\$ 28,49	R\$ 5,52
					TOTAL Mão de Obra com Encargos Complementares:	R\$ 10,17
					VALOR:	63,72

92336 TUBO DE AÇO GALVANIZADO COM COSTURA, CLASSE MÉDIA, CONEXÃO RANHURADA, DN 65 (2 1/2"), INSTALADO EM PRUMADAS - FORNECIMENTO E INSTALAÇÃO. AF_10/2020 (M)

Material		FONTES	UNID	COEFICIENTE	PREÇO UNITÁRIO	TOTAL
00007701	TUBO AÇO GALVANIZADO COM COSTURA, CLASSE MEDIA, DN 2.1/2", E = *3,65* MM, PESO *6,51* KG/M (NBR 5580)	SINAPI	M	1,03900000	R\$ 92,24	R\$ 95,83
					TOTAL Material:	R\$ 95,83

Mão de Obra com Encargos Complementares		FONTES	UNID	COEFICIENTE	PREÇO UNITÁRIO	TOTAL
88248	AUXILIAR DE ENCANADOR OU BOMBEIRO HIDRÁULICO COM ENCARGOS COMPLEMENTARES	SINAPI	H	0,30600000	R\$ 24,00	R\$ 7,34

RELATÓRIO ANALÍTICO - COMPOSIÇÕES DE CUSTOS



 PREFEITURA DE QUIXERÊ	OBRA: UNIDADE BÁSICA DE SAÚDE PORTE 1		DATA : 22/12/2025		BDI : 19
	DESCRIÇÃO: UNIDADE BÁSICA DE SAÚDE PORTE 1		FORNTE	VERSÃO	HORA
	LOCAL: UBS - RUA ADOQUE COSTA, S/N - BAIRRO PONTAL/ ZONA URBANA		ORSE	2025/09	111,36%
	CLIENTE: PREFEITURA MUNICIPAL DE QUIXERÊ/CE		SEINFRA	028 SEM DESONERAÇÃO	114,15% 71,31%
			SINAPI	2025/06 SEM DESONERAÇÃO	115,10% 71,84%
		Composições Próprias	PRÓPRIA	0,00% 0,00%	

88267	ENCANADOR OU BOMBEIRO HIDRÁULICO COM ENCARGOS COMPLEMENTARES	SINAPI	H	0,30600000	R\$ 28,49	R\$ 8,71
					TOTAL Mão de Obra com Encargos Complementares:	R\$ 16,05
					VALOR:	111,88

89373 LUVA DE REDUÇÃO, PVC, SOLDÁVEL, DN 25MM X 20MM, INSTALADO EM RAMAL OU SUB-RAMAL DE ÁGUA - FORNECIMENTO E INSTALAÇÃO. AF_06/2022 (UN)

Material	FORNTE	UNID	COEFICIENTE	PREÇO UNITÁRIO	TOTAL
00000122	ADESIVO PLASTICO PARA PVC, FRASCO COM *850* GR	SINAPI	UN	0,00590000	R\$ 64,94 R\$ 0,38
00038383	LIXA D'AGUA EM FOLHA, COR PRETA, GRAO 100	SINAPI	UN	0,03150000	R\$ 1,65 R\$ 0,05
00003868	LUVA DE REDUCAO SOLDAVEL, PVC, 25 MM X 20 MM, PARA AGUA FRIA PREDIAL	SINAPI	UN	1,00000000	R\$ 1,39 R\$ 1,39
00020083	SOLUCAO PREPARADORA / LIMPADORA PARA PVC, FRASCO COM 1000 CM3	SINAPI	UN	0,00700000	R\$ 73,57 R\$ 0,51
TOTAL Material:					R\$ 2,33

Mão de Obra com Encargos Complementares	FORNTE	UNID	COEFICIENTE	PREÇO UNITÁRIO	TOTAL
88248	AUXILIAR DE ENCANADOR OU BOMBEIRO HIDRÁULICO COM ENCARGOS COMPLEMENTARES	SINAPI	H	0,09440000	R\$ 24,00 R\$ 2,26
88267	ENCANADOR OU BOMBEIRO HIDRÁULICO COM ENCARGOS COMPLEMENTARES	SINAPI	H	0,09440000	R\$ 28,49 R\$ 2,68
TOTAL Mão de Obra com Encargos Complementares:					R\$ 4,94
VALOR:					7,27

89593 LUVA COM ROSCA, PVC, SOLDÁVEL, DN 50MM X 1.1/2, INSTALADO EM PRUMADA DE ÁGUA - FORNECIMENTO E INSTALAÇÃO. AF_06/2022 (UN)

Material	FORNTE	UNID	COEFICIENTE	PREÇO UNITÁRIO	TOTAL
00000122	ADESIVO PLASTICO PARA PVC, FRASCO COM *850* GR	SINAPI	UN	0,01290000	R\$ 64,94 R\$ 0,83
00038383	LIXA D'AGUA EM FOLHA, COR PRETA, GRAO 100	SINAPI	UN	0,01610000	R\$ 1,65 R\$ 0,02
00003871	LUVA SOLDAVEL COM ROSCA, PVC, 50 MM X 1 1/2", PARA AGUA FRIA PREDIAL	SINAPI	UN	1,00000000	R\$ 18,12 R\$ 18,12
00020083	SOLUCAO PREPARADORA / LIMPADORA PARA PVC, FRASCO COM 1000 CM3	SINAPI	UN	0,01650000	R\$ 73,57 R\$ 1,21
TOTAL Material:					R\$ 20,18

Mão de Obra com Encargos Complementares	FORNTE	UNID	COEFICIENTE	PREÇO UNITÁRIO	TOTAL
88248	AUXILIAR DE ENCANADOR OU BOMBEIRO HIDRÁULICO COM ENCARGOS COMPLEMENTARES	SINAPI	H	0,07350000	R\$ 24,00 R\$ 1,76
88267	ENCANADOR OU BOMBEIRO HIDRÁULICO COM ENCARGOS COMPLEMENTARES	SINAPI	H	0,07350000	R\$ 28,49 R\$ 2,09
TOTAL Mão de Obra com Encargos Complementares:					R\$ 3,85
VALOR:					24,03

94656 ADAPTADOR CURTO COM BOLSA E ROSCA PARA REGISTRO, PVC, SOLDÁVEL, DN 25 MM X 3/4 , INSTALADO EM RESERVAÇÃO DE ÁGUA DE EDIFICAÇÃO QUE POSSUA RESERVATÓRIO DE FIBRA/FIBROCIMENTO FORNECIMENTO E INSTALAÇÃO. AF_06/2016 (UN)

Material	FORNTE	UNID	COEFICIENTE	PREÇO UNITÁRIO	TOTAL
00000065	ADAPTADOR PVC SOLDAVEL CURTO COM BOLSA E ROSCA, 25 MM X 3/4", PARA AGUA FRIA	SINAPI	UN	1,00000000	R\$ 0,88 R\$ 0,88
00000122	ADESIVO PLASTICO PARA PVC, FRASCO COM *850* GR	SINAPI	UN	0,00350000	R\$ 64,94 R\$ 0,22
00003148	FITA VEDA ROSCA, EM PTFE, ROLO DE 18 MM X 50 M (L X C)	SINAPI	UN	0,00530000	R\$ 14,67 R\$ 0,07
00020083	SOLUCAO PREPARADORA / LIMPADORA PARA PVC, FRASCO COM 1000 CM3	SINAPI	UN	0,00400000	R\$ 73,57 R\$ 0,29

RELATÓRIO ANALÍTICO - COMPOSIÇÕES DE CUSTOS



 PREFEITURA DE QUIXERÊ	OBRA: UNIDADE BÁSICA DE SAÚDE PORTE 1		DATA : 22/12/2025		BDI : 19
	DESCRIÇÃO: UNIDADE BÁSICA DE SAÚDE PORTE 1		FONTE	VERSÃO	HORA
	LOCAL: UBS - RUA ADOQUE COSTA, S/N - BAIRRO PONTAL/ ZONA URBANA		ORSE	2025/09	111,36%
	CLIENTE: PREFEITURA MUNICIPAL DE QUIXERÊ/CE		SEINFRA	028 SEM DESONERAÇÃO	114,15% 71,31%
			SINAPI	2025/06 SEM DESONERAÇÃO	115,10% 71,84%
		<small>Composições Próprias</small>		PRÓPRIA	0,00% 0,00%

TOTAL Material: R\$ 1,46

Mão de Obra com Encargos Complementares		FONTES	UNID	COEFICIENTE	PREÇO UNITÁRIO	TOTAL
88248	AUXILIAR DE ENCANADOR OU BOMBEIRO HIDRÁULICO COM ENCARGOS COMPLEMENTARES	SINAPI	H	0,03840000	R\$ 24,00	R\$ 0,92
88267	ENCANADOR OU BOMBEIRO HIDRÁULICO COM ENCARGOS COMPLEMENTARES	SINAPI	H	0,03840000	R\$ 28,49	R\$ 1,09
					TOTAL Mão de Obra com Encargos Complementares:	R\$ 2,01
					VALOR:	3,47

104002 ADAPTADOR CURTO COM BOLSA E ROSCA PARA REGISTRO, PVC, SOLDÁVEL, DN 50MM X 1.1/4 , INSTALADO EM RAMAL DE DISTRIBUIÇÃO DE ÁGUA - FORNECIMENTO E INSTALAÇÃO. AF_06/2022 (UN)

Material		FONTES	UNID	COEFICIENTE	PREÇO UNITÁRIO	TOTAL
00000111	ADAPTADOR PVC SOLDAVEL CURTO COM BOLSA E ROSCA, 50 MM X 1 1/4", PARA AGUA FRIA	SINAPI	UN	1,00000000	R\$ 8,35	R\$ 8,35
00000122	ADESIVO PLASTICO PARA PVC, FRASCO COM *850* GR	SINAPI	UN	0,01290000	R\$ 64,94	R\$ 0,83
00038383	LIXA D'AGUA EM FOLHA, COR PRETA, GRAO 100	SINAPI	UN	0,04350000	R\$ 1,65	R\$ 0,07
00020083	SOLUCAO PREPARADORA / LIMPADORA PARA PVC, FRASCO COM 1000 CM3	SINAPI	UN	0,01650000	R\$ 73,57	R\$ 1,21
					TOTAL Material:	R\$ 10,46

Mão de Obra com Encargos Complementares		FONTES	UNID	COEFICIENTE	PREÇO UNITÁRIO	TOTAL
88248	AUXILIAR DE ENCANADOR OU BOMBEIRO HIDRÁULICO COM ENCARGOS COMPLEMENTARES	SINAPI	H	0,13060000	R\$ 24,00	R\$ 3,13
88267	ENCANADOR OU BOMBEIRO HIDRÁULICO COM ENCARGOS COMPLEMENTARES	SINAPI	H	0,13060000	R\$ 28,49	R\$ 3,72
					TOTAL Mão de Obra com Encargos Complementares:	R\$ 6,85
					VALOR:	17,31

103948 BUCHA DE REDUÇÃO, CURTA, PVC, SOLDÁVEL, DN 32 X 25 MM, INSTALADO EM RAMAL OU SUB-RAMAL DE ÁGUA - FORNECIMENTO E INSTALAÇÃO. AF_06/2022 (UN)

Material		FONTES	UNID	COEFICIENTE	PREÇO UNITÁRIO	TOTAL
00000122	ADESIVO PLASTICO PARA PVC, FRASCO COM *850* GR	SINAPI	UN	0,00820000	R\$ 64,94	R\$ 0,53
00000829	BUCHA DE REDUCAO DE PVC, SOLDAVEL, CURTA, COM 32 X 25 MM, PARA AGUA FRIA PREDIAL	SINAPI	UN	1,00000000	R\$ 0,95	R\$ 0,95
00038383	LIXA D'AGUA EM FOLHA, COR PRETA, GRAO 100	SINAPI	UN	0,03710000	R\$ 1,65	R\$ 0,06
00020083	SOLUCAO PREPARADORA / LIMPADORA PARA PVC, FRASCO COM 1000 CM3	SINAPI	UN	0,00950000	R\$ 73,57	R\$ 0,69
					TOTAL Material:	R\$ 2,23

Mão de Obra com Encargos Complementares		FONTES	UNID	COEFICIENTE	PREÇO UNITÁRIO	TOTAL
88248	AUXILIAR DE ENCANADOR OU BOMBEIRO HIDRÁULICO COM ENCARGOS COMPLEMENTARES	SINAPI	H	0,11110000	R\$ 24,00	R\$ 2,66
88267	ENCANADOR OU BOMBEIRO HIDRÁULICO COM ENCARGOS COMPLEMENTARES	SINAPI	H	0,11110000	R\$ 28,49	R\$ 3,16
					TOTAL Mão de Obra com Encargos Complementares:	R\$ 5,82
					VALOR:	8,05

103966 BUCHA DE REDUÇÃO, LONGA, PVC, SOLDÁVEL, DN 50 X 25 MM, INSTALADO EM PRUMADA DE ÁGUA - FORNECIMENTO E INSTALAÇÃO. AF_06/2022 (UN)

Material		FONTES	UNID	COEFICIENTE	PREÇO UNITÁRIO	TOTAL
00000122	ADESIVO PLASTICO PARA PVC, FRASCO COM *850* GR	SINAPI	UN	0,01180000	R\$ 64,94	R\$ 0,76

RELATÓRIO ANALÍTICO - COMPOSIÇÕES DE CUSTOS



 PREFEITURA DE QUIXERÊ	OBRA: UNIDADE BÁSICA DE SAÚDE PORTE 1		DATA : 22/12/2025		BDI : 19
	DESCRIÇÃO: UNIDADE BÁSICA DE SAÚDE PORTE 1		FONTE	VERSÃO	HORA
	LOCAL: UBS - RUA ADOQUE COSTA, S/N - BAIRRO PONTAL/ ZONA URBANA		ORSE	2025/09	111,36%
	CLIENTE: PREFEITURA MUNICIPAL DE QUIXERÊ/CE		SEINFRA	028 SEM DESONERAÇÃO	114,15% 71,31%
			SINAPI	2025/06 SEM DESONERAÇÃO	115,10% 71,84%
		<small>Composições Próprias</small>		PROPRIA	0,00% 0,00%

00000813	BUCHA DE REDUCAO DE PVC, SOLDÁVEL, LONGA, COM 50 X 25 MM, PARA AGUA FRIA PREDIAL	SINAPI	UN	1,00000000	R\$ 4,21	R\$ 4,21
00038383	LIXA D'AGUA EM FOLHA, COR PRETA, GRAO 100	SINAPI	UN	0,01490000	R\$ 1,65	R\$ 0,02
00020083	SOLUCAO PREPARADORA / LIMPADORA PARA PVC, FRASCO COM 1000 CM3	SINAPI	UN	0,01500000	R\$ 73,57	R\$ 1,10
TOTAL Material:						R\$ 6,09

Mão de Obra com Encargos Complementares		FONTE	UNID	COEFICIENTE	PREÇO UNITÁRIO	TOTAL
88248	AUXILIAR DE ENCANADOR OU BOMBEIRO HIDRÁULICO COM ENCARGOS COMPLEMENTARES	SINAPI	H	0,06590000	R\$ 24,00	R\$ 1,58
88267	ENCANADOR OU BOMBEIRO HIDRÁULICO COM ENCARGOS COMPLEMENTARES	SINAPI	H	0,06590000	R\$ 28,49	R\$ 1,87
TOTAL Mão de Obra com Encargos Complementares:						R\$ 3,45
VALOR:						9,54

104003 BUCHA DE REDUÇÃO, LONGA, PVC, SOLDÁVEL, DN 50 X 32 MM, INSTALADO EM RAMAL DE DISTRIBUIÇÃO DE ÁGUA - FORNECIMENTO E INSTALAÇÃO. AF_06/2022 (UN)

Material		FONTE	UNID	COEFICIENTE	PREÇO UNITÁRIO	TOTAL
00000122	ADESIVO PLASTICO PARA PVC, FRASCO COM *850* GR	SINAPI	UN	0,01290000	R\$ 64,94	R\$ 0,83
00000820	BUCHA DE REDUCAO DE PVC, SOLDÁVEL, LONGA, COM 50 X 32 MM, PARA AGUA FRIA PREDIAL	SINAPI	UN	1,00000000	R\$ 5,66	R\$ 5,66
00038383	LIXA D'AGUA EM FOLHA, COR PRETA, GRAO 100	SINAPI	UN	0,04350000	R\$ 1,65	R\$ 0,07
00020083	SOLUCAO PREPARADORA / LIMPADORA PARA PVC, FRASCO COM 1000 CM3	SINAPI	UN	0,01650000	R\$ 73,57	R\$ 1,21
TOTAL Material:						R\$ 7,77

Mão de Obra com Encargos Complementares		FONTE	UNID	COEFICIENTE	PREÇO UNITÁRIO	TOTAL
88248	AUXILIAR DE ENCANADOR OU BOMBEIRO HIDRÁULICO COM ENCARGOS COMPLEMENTARES	SINAPI	H	0,13060000	R\$ 24,00	R\$ 3,13
88267	ENCANADOR OU BOMBEIRO HIDRÁULICO COM ENCARGOS COMPLEMENTARES	SINAPI	H	0,13060000	R\$ 28,49	R\$ 3,72
TOTAL Mão de Obra com Encargos Complementares:						R\$ 6,85
VALOR:						14,62

89490 CURVA 45 GRAUS, PVC, SOLDÁVEL, DN 25MM, INSTALADO EM PRUMADA DE ÁGUA - FORNECIMENTO E INSTALAÇÃO. AF_06/2022 (UN)

Material		FONTE	UNID	COEFICIENTE	PREÇO UNITÁRIO	TOTAL
00000122	ADESIVO PLASTICO PARA PVC, FRASCO COM *850* GR	SINAPI	UN	0,00710000	R\$ 64,94	R\$ 0,46
00001927	CURVA DE PVC 45 GRAUS, SOLDÁVEL, 25 MM, COR MARROM, PARA AGUA FRIA PREDIAL	SINAPI	UN	1,00000000	R\$ 2,43	R\$ 2,43
00038383	LIXA D'AGUA EM FOLHA, COR PRETA, GRAO 100	SINAPI	UN	0,01080000	R\$ 1,65	R\$ 0,01
00020083	SOLUCAO PREPARADORA / LIMPADORA PARA PVC, FRASCO COM 1000 CM3	SINAPI	UN	0,00800000	R\$ 73,57	R\$ 0,58
TOTAL Material:						R\$ 3,48

Mão de Obra com Encargos Complementares		FONTE	UNID	COEFICIENTE	PREÇO UNITÁRIO	TOTAL
88248	AUXILIAR DE ENCANADOR OU BOMBEIRO HIDRÁULICO COM ENCARGOS COMPLEMENTARES	SINAPI	H	0,07060000	R\$ 24,00	R\$ 1,69
88267	ENCANADOR OU BOMBEIRO HIDRÁULICO COM ENCARGOS COMPLEMENTARES	SINAPI	H	0,07060000	R\$ 28,49	R\$ 2,01
TOTAL Mão de Obra com Encargos Complementares:						R\$ 3,70
VALOR:						7,18

RELATÓRIO ANALÍTICO - COMPOSIÇÕES DE CUSTOS



 PREFEITURA DE QUIXERÊ	OBRA: UNIDADE BÁSICA DE SAÚDE PORTE 1		DATA : 22/12/2025		BDI : 19
	DESCRIÇÃO: UNIDADE BÁSICA DE SAÚDE PORTE 1		FORNTE	VERSÃO	HORA
	LOCAL: UBS - RUA ADOQUE COSTA, S/N - BAIRRO PONTAL/ ZONA URBANA		ORSE	2025/09	111,36%
	CLIENTE: PREFEITURA MUNICIPAL DE QUIXERÊ/CE		SEINFRA	028 SEM DESONERAÇÃO	114,15% 71,31%
			SINAPI	2025/06 SEM DESONERAÇÃO	115,10% 71,84%
		<small>Composições Próprias</small>		PRÓPRIA	0,00% 0,00%

89489 CURVA 90 GRAUS, PVC, SOLDÁVEL, DN 25MM, INSTALADO EM PRUMADA DE ÁGUA - FORNECIMENTO E INSTALAÇÃO. AF_06/2022 (UN)

Material	FONTE	UNID	COEFICIENTE	PREÇO UNITÁRIO	TOTAL	
0000122	ADESIVO PLASTICO PARA PVC, FRASCO COM *850* GR	SINAPI	UN	0,00710000	R\$ 64,94 R\$ 0,46	
00001956	CURVA DE PVC 90 GRAUS, SOLDAVEL, 25 MM, COR MARROM, PARA AGUA FRIA PREDIAL	SINAPI	UN	1,00000000	R\$ 2,96 R\$ 2,96	
00038383	LIXA D'AGUA EM FOLHA, COR PRETA, GRAO 100	SINAPI	UN	0,01080000	R\$ 1,65 R\$ 0,01	
00020083	SOLUCAO PREPARADORA / LIMPADORA PARA PVC, FRASCO COM 1000 CM3	SINAPI	UN	0,00800000	R\$ 73,57 R\$ 0,58	
TOTAL Material:					R\$ 4,01	
Mão de Obra com Encargos Complementares		FONTE	UNID	COEFICIENTE	PREÇO UNITÁRIO	TOTAL
88248	AUXILIAR DE ENCANADOR OU BOMBEIRO HIDRÁULICO COM ENCARGOS COMPLEMENTARES	SINAPI	H	0,07060000	R\$ 24,00	R\$ 1,69
88267	ENCANADOR OU BOMBEIRO HIDRÁULICO COM ENCARGOS COMPLEMENTARES	SINAPI	H	0,07060000	R\$ 28,49	R\$ 2,01
TOTAL Mão de Obra com Encargos Complementares:					R\$ 3,70	
VALOR:					7,71	

89384 CURVA DE TRANSPOSIÇÃO, PVC, SOLDÁVEL, DN 25MM, INSTALADO EM RAMAL OU SUB-RAMAL DE ÁGUA FORNECIMENTO E INSTALAÇÃO. AF_06/2022 (UN)

Material	FONTE	UNID	COEFICIENTE	PREÇO UNITÁRIO	TOTAL	
0000122	ADESIVO PLASTICO PARA PVC, FRASCO COM *850* GR	SINAPI	UN	0,00710000	R\$ 64,94 R\$ 0,46	
00038025	CURVA DE TRANSPOSICAO, PVC, SOLDAVEL, 25 MM, COR MARROM, PARA AGUA FRIA PREDIAL	SINAPI	UN	1,00000000	R\$ 6,63 R\$ 6,63	
00038383	LIXA D'AGUA EM FOLHA, COR PRETA, GRAO 100	SINAPI	UN	0,03380000	R\$ 1,65 R\$ 0,05	
00020083	SOLUCAO PREPARADORA / LIMPADORA PARA PVC, FRASCO COM 1000 CM3	SINAPI	UN	0,00800000	R\$ 73,57 R\$ 0,58	
TOTAL Material:					R\$ 7,72	
Mão de Obra com Encargos Complementares		FONTE	UNID	COEFICIENTE	PREÇO UNITÁRIO	TOTAL
88248	AUXILIAR DE ENCANADOR OU BOMBEIRO HIDRÁULICO COM ENCARGOS COMPLEMENTARES	SINAPI	H	0,10130000	R\$ 24,00	R\$ 2,43
88267	ENCANADOR OU BOMBEIRO HIDRÁULICO COM ENCARGOS COMPLEMENTARES	SINAPI	H	0,10130000	R\$ 28,49	R\$ 2,88
TOTAL Mão de Obra com Encargos Complementares:					R\$ 5,31	
VALOR:					13,03	

89530 LUIVA DE CORRER, PVC, SOLDÁVEL, DN 25MM, INSTALADO EM PRUMADA DE ÁGUA - FORNECIMENTO E INSTALAÇÃO. AF_06/2022 (UN)

Material	FONTE	UNID	COEFICIENTE	PREÇO UNITÁRIO	TOTAL	
0000122	ADESIVO PLASTICO PARA PVC, FRASCO COM *850* GR	SINAPI	UN	0,00710000	R\$ 64,94 R\$ 0,46	
00038383	LIXA D'AGUA EM FOLHA, COR PRETA, GRAO 100	SINAPI	UN	0,01080000	R\$ 1,65 R\$ 0,01	
00003873	LUIVA DE CORRER PARA TUBO SOLDAVEL, PVC, 25 MM, PARA AGUA FRIA PREDIAL	SINAPI	UN	1,00000000	R\$ 12,24 R\$ 12,24	
00020083	SOLUCAO PREPARADORA / LIMPADORA PARA PVC, FRASCO COM 1000 CM3	SINAPI	UN	0,00800000	R\$ 73,57 R\$ 0,58	
TOTAL Material:					R\$ 13,29	
Mão de Obra com Encargos Complementares		FONTE	UNID	COEFICIENTE	PREÇO UNITÁRIO	TOTAL
88248	AUXILIAR DE ENCANADOR OU BOMBEIRO HIDRÁULICO COM ENCARGOS COMPLEMENTARES	SINAPI	H	0,04710000	R\$ 24,00	R\$ 1,13
88267	ENCANADOR OU BOMBEIRO HIDRÁULICO COM ENCARGOS COMPLEMENTARES	SINAPI	H	0,04710000	R\$ 28,49	R\$ 1,34

RELATÓRIO ANALÍTICO - COMPOSIÇÕES DE CUSTOS



 PREFEITURA DE QUIXERÊ	OBRA: UNIDADE BÁSICA DE SAÚDE PORTE 1		DATA : 22/12/2025		BDI : 19
	DESCRIÇÃO: UNIDADE BÁSICA DE SAÚDE PORTE 1		FORNTE	VERSÃO	HORA
	LOCAL: UBS - RUA ADOQUE COSTA, S/N - BAIRRO PONTAL/ ZONA URBANA		ORSE	2025/09	111,36%
	CLIENTE: PREFEITURA MUNICIPAL DE QUIXERÊ/CE		SEINFRA	028 SEM DESONERAÇÃO	114,15% 71,31%
			SINAPI	2025/06 SEM DESONERAÇÃO	115,10% 71,84%
		<small>Composições Próprias</small>		PROPRIA	0,00% 0,00%

TOTAL Mão de Obra com Encargos Complementares:	R\$ 2,47
--	----------

VALOR:	15,76
---------------	--------------

89577 LUVA DE CORRER, PVC, SOLDÁVEL, DN 50MM, INSTALADO EM PRUMADA DE ÁGUA - FORNECIMENTO E INSTALAÇÃO. AF_06/2022 (UN)

Material		FORNTE	UNID	COEFICIENTE	PREÇO UNITÁRIO	TOTAL
00000122	ADESIVO PLASTICO PARA PVC, FRASCO COM *850* GR	SINAPI	UN	0,01650000	R\$ 64,94	R\$ 1,07
00038383	LIXA D'AGUA EM FOLHA, COR PRETA, GRAO 100	SINAPI	UN	0,01900000	R\$ 1,65	R\$ 0,03
00003847	LUVA DE CORRER PARA TUBO SOLDAVEL, PVC, 50 MM, PARA AGUA FRIA PREDIAL	SINAPI	UN	1,00000000	R\$ 28,33	R\$ 28,33
00020083	SOLUCAO PREPARADORA / LIMPADORA PARA PVC, FRASCO COM 1000 CM3	SINAPI	UN	0,02200000	R\$ 73,57	R\$ 1,61
TOTAL Material:						R\$ 31,04

Mão de Obra com Encargos Complementares		FORNTE	UNID	COEFICIENTE	PREÇO UNITÁRIO	TOTAL
88248	AUXILIAR DE ENCANADOR OU BOMBEIRO HIDRÁULICO COM ENCARGOS COMPLEMENTARES	SINAPI	H	0,08470000	R\$ 24,00	R\$ 2,03
88267	ENCANADOR OU BOMBEIRO HIDRÁULICO COM ENCARGOS COMPLEMENTARES	SINAPI	H	0,08470000	R\$ 28,49	R\$ 2,41
TOTAL Mão de Obra com Encargos Complementares:						R\$ 4,44

VALOR:	35,48
---------------	--------------

89356 TUBO, PVC, SOLDÁVEL, DE 25MM, INSTALADO EM RAMAL OU SUB-RAMAL DE ÁGUA - FORNECIMENTO E INSTALAÇÃO. AF_06/2022 (M)

Material		FORNTE	UNID	COEFICIENTE	PREÇO UNITÁRIO	TOTAL
00038383	LIXA D'AGUA EM FOLHA, COR PRETA, GRAO 100	SINAPI	UN	0,08860000	R\$ 1,65	R\$ 0,14
00009868	TUBO PVC, SOLDAVEL, DE 25 MM, AGUA FRIA (NBR-5648)	SINAPI	M	1,04930000	R\$ 4,12	R\$ 4,32
TOTAL Material:						R\$ 4,46

Mão de Obra com Encargos Complementares		FORNTE	UNID	COEFICIENTE	PREÇO UNITÁRIO	TOTAL
88248	AUXILIAR DE ENCANADOR OU BOMBEIRO HIDRÁULICO COM ENCARGOS COMPLEMENTARES	SINAPI	H	0,38000000	R\$ 24,00	R\$ 9,12
88267	ENCANADOR OU BOMBEIRO HIDRÁULICO COM ENCARGOS COMPLEMENTARES	SINAPI	H	0,38000000	R\$ 28,49	R\$ 10,82
TOTAL Mão de Obra com Encargos Complementares:						R\$ 19,94

VALOR:	24,40
---------------	--------------

89357 TUBO, PVC, SOLDÁVEL, DE 32MM, INSTALADO EM RAMAL OU SUB-RAMAL DE ÁGUA - FORNECIMENTO E INSTALAÇÃO. AF_06/2022 (M)

Material		FORNTE	UNID	COEFICIENTE	PREÇO UNITÁRIO	TOTAL
00038383	LIXA D'AGUA EM FOLHA, COR PRETA, GRAO 100	SINAPI	UN	0,10560000	R\$ 1,65	R\$ 0,17
00009869	TUBO PVC, SOLDAVEL, DE 32 MM, AGUA FRIA (NBR-5648)	SINAPI	M	1,04930000	R\$ 8,89	R\$ 9,32
TOTAL Material:						R\$ 9,49

Mão de Obra com Encargos Complementares		FORNTE	UNID	COEFICIENTE	PREÇO UNITÁRIO	TOTAL
88248	AUXILIAR DE ENCANADOR OU BOMBEIRO HIDRÁULICO COM ENCARGOS COMPLEMENTARES	SINAPI	H	0,45300000	R\$ 24,00	R\$ 10,87
88267	ENCANADOR OU BOMBEIRO HIDRÁULICO COM ENCARGOS COMPLEMENTARES	SINAPI	H	0,45300000	R\$ 28,49	R\$ 12,90
TOTAL Mão de Obra com Encargos Complementares:						R\$ 23,77

RELATÓRIO ANALÍTICO - COMPOSIÇÕES DE CUSTOS



 PREFEITURA DE QUIXERÊ	OBRA: UNIDADE BÁSICA DE SAÚDE PORTE 1		DATA : 22/12/2025		BDI : 19	
	DESCRIÇÃO: UNIDADE BÁSICA DE SAÚDE PORTE 1		ORSE	VERSÃO	HORA	
	LOCAL: UBS - RUA ADOQUE COSTA, S/N - BAIRRO PONTAL/ ZONA URBANA		SEINFRA	028 SEM DESONERAÇÃO	114,15%	71,31%
	CLIENTE: PREFEITURA MUNICIPAL DE QUIXERÊ/CE		SINAPI	2025/06 SEM DESONERAÇÃO	115,10%	71,84%
			Composições Próprias	PRÓPRIA	0,00%	0,00%

VALOR:	33,26
---------------	--------------

89448 TUBO, PVC, SOLDÁVEL, DE 40MM, INSTALADO EM PRUMADA DE ÁGUA - FORNECIMENTO E INSTALAÇÃO. AF_06/2022 (M)

Material	DESCRIÇÃO	FORNTE	UNID	COEFICIENTE	PREÇO UNITÁRIO	TOTAL
00038383	LIXA D'AGUA EM FOLHA, COR PRETA, GRAO 100	SINAPI	UN	0,00660000	R\$ 1,65	R\$ 0,01
00009874	TUBO PVC, SOLDAVEL, DE 40 MM, AGUA FRIA (NBR-5648)	SINAPI	M	1,04930000	R\$ 13,96	R\$ 14,64
TOTAL Material:						R\$ 14,65

Mão de Obra com Encargos Complementares	DESCRIÇÃO	FORNTE	UNID	COEFICIENTE	PREÇO UNITÁRIO	TOTAL
88248	AUXILIAR DE ENCANADOR OU BOMBEIRO HIDRÁULICO COM ENCARGOS COMPLEMENTARES	SINAPI	H	0,02820000	R\$ 24,00	R\$ 0,67
88267	ENCANADOR OU BOMBEIRO HIDRÁULICO COM ENCARGOS COMPLEMENTARES	SINAPI	H	0,02820000	R\$ 28,49	R\$ 0,80
TOTAL Mão de Obra com Encargos Complementares:						R\$ 1,47

VALOR:	16,12
---------------	--------------

89869 TE, PVC, SOLDÁVEL, DN 25MM, INSTALADO EM DRENO DE AR-CONDICIONADO - FORNECIMENTO E INSTALAÇÃO. AF_08/2022 (UN)

Material	DESCRIÇÃO	FORNTE	UNID	COEFICIENTE	PREÇO UNITÁRIO	TOTAL
00000122	ADESIVO PLASTICO PARA PVC, FRASCO COM *850* GR	SINAPI	UN	0,01060000	R\$ 64,94	R\$ 0,68
00038383	LIXA D'AGUA EM FOLHA, COR PRETA, GRAO 100	SINAPI	UN	0,00920000	R\$ 1,65	R\$ 0,01
00020083	SOLUCAO PREPARADORA / LIMPADORA PARA PVC, FRASCO COM 1000 CM3	SINAPI	UN	0,01200000	R\$ 73,57	R\$ 0,88
00007139	TE SOLDAVEL, PVC, 90 GRAUS, 25 MM, PARA AGUA FRIA PREDIAL (NBR 5648)	SINAPI	UN	1,00000000	R\$ 1,19	R\$ 1,19
TOTAL Material:						R\$ 2,76

Mão de Obra com Encargos Complementares	DESCRIÇÃO	FORNTE	UNID	COEFICIENTE	PREÇO UNITÁRIO	TOTAL
88248	AUXILIAR DE ENCANADOR OU BOMBEIRO HIDRÁULICO COM ENCARGOS COMPLEMENTARES	SINAPI	H	0,14740000	R\$ 24,00	R\$ 3,53
88267	ENCANADOR OU BOMBEIRO HIDRÁULICO COM ENCARGOS COMPLEMENTARES	SINAPI	H	0,14740000	R\$ 28,49	R\$ 4,19
TOTAL Mão de Obra com Encargos Complementares:						R\$ 7,72

VALOR:	10,48
---------------	--------------

94690 TÊ, PVC, SOLDÁVEL, DN 32 MM INSTALADO EM RESERVAÇÃO DE ÁGUA DE EDIFICAÇÃO QUE POSSUA RESERVATÓRIO DE FIBRA/FIBROCIMENTO FORNECIMENTO E INSTALAÇÃO. AF_06/2016 (UN)

Material	DESCRIÇÃO	FORNTE	UNID	COEFICIENTE	PREÇO UNITÁRIO	TOTAL
00000122	ADESIVO PLASTICO PARA PVC, FRASCO COM *850* GR	SINAPI	UN	0,01410000	R\$ 64,94	R\$ 0,91
00038383	LIXA D'AGUA EM FOLHA, COR PRETA, GRAO 100	SINAPI	UN	0,01260000	R\$ 1,65	R\$ 0,02
00020083	SOLUCAO PREPARADORA / LIMPADORA PARA PVC, FRASCO COM 1000 CM3	SINAPI	UN	0,01650000	R\$ 73,57	R\$ 1,21
00007140	TE SOLDAVEL, PVC, 90 GRAUS, 32 MM, PARA AGUA FRIA PREDIAL (NBR 5648)	SINAPI	UN	1,00000000	R\$ 3,74	R\$ 3,74
TOTAL Material:						R\$ 5,88

Mão de Obra com Encargos Complementares	DESCRIÇÃO	FORNTE	UNID	COEFICIENTE	PREÇO UNITÁRIO	TOTAL
88248	AUXILIAR DE ENCANADOR OU BOMBEIRO HIDRÁULICO COM ENCARGOS COMPLEMENTARES	SINAPI	H	0,10020000	R\$ 24,00	R\$ 2,40
88267	ENCANADOR OU BOMBEIRO HIDRÁULICO COM ENCARGOS COMPLEMENTARES	SINAPI	H	0,10020000	R\$ 28,49	R\$ 2,85
TOTAL Mão de Obra com Encargos Complementares:						R\$ 5,25

RELATÓRIO ANALÍTICO - COMPOSIÇÕES DE CUSTOS



 PREFEITURA DE QUIXERÊ	OBRA: UNIDADE BÁSICA DE SAÚDE PORTE 1		DATA : 22/12/2025		BDI : 19
	DESCRIÇÃO: UNIDADE BÁSICA DE SAÚDE PORTE 1		FORTE	VERSÃO	HORA
	LOCAL: UBS - RUA ADOQUE COSTA, S/N - BAIRRO PONTAL/ ZONA URBANA		ORSE	2025/09	111,36%
	CLIENTE: PREFEITURA MUNICIPAL DE QUIXERÊ/CE		SEINFRA	028 SEM DESONERAÇÃO	114,15% 71,31%
			SINAPI	2025/06 SEM DESONERAÇÃO	115,10% 71,84%
		Composições Próprias		PRÓPRIA	0,00% 0,00%

VALOR: 11,13

104008 TE DE REDUÇÃO, 90 GRAUS, PVC, SOLDÁVEL, DN 50 MM X 32 MM, INSTALADO EM RAMAL DE DISTRIBUIÇÃO DE ÁGUA - FORNECIMENTO E INSTALAÇÃO. AF_06/2022 (UN)

Material	FORTE	UNID	COEFICIENTE	PREÇO UNITÁRIO	TOTAL
00000122 ADESIVO PLASTICO PARA PVC, FRASCO COM *850* GR	SINAPI	UN	0,01940000	R\$ 64,94	R\$ 1,25
00038383 LIXA D'AGUA EM FOLHA, COR PRETA, GRAO 100	SINAPI	UN	0,06900000	R\$ 1,65	R\$ 0,11
00020083 SOLUCAO PREPARADORA / LIMPADORA PARA PVC, FRASCO COM 1000 CM3	SINAPI	UN	0,02480000	R\$ 73,57	R\$ 1,82
00007130 TE DE REDUCAO, PVC, SOLDAVEL, 90 GRAUS, 50 MM X 32 MM, PARA AGUA FRIA PREDIAL	SINAPI	UN	1,00000000	R\$ 14,67	R\$ 14,67
TOTAL Material:					R\$ 17,85

Mão de Obra com Encargos Complementares	FORTE	UNID	COEFICIENTE	PREÇO UNITÁRIO	TOTAL
88248 AUXILIAR DE ENCANADOR OU BOMBEIRO HIDRÁULICO COM ENCARGOS COMPLEMENTARES	SINAPI	H	0,26100000	R\$ 24,00	R\$ 6,26
88267 ENCANADOR OU BOMBEIRO HIDRÁULICO COM ENCARGOS COMPLEMENTARES	SINAPI	H	0,26100000	R\$ 28,49	R\$ 7,43
TOTAL Mão de Obra com Encargos Complementares:					R\$ 13,69

VALOR: 31,54

89400 TÊ DE REDUÇÃO, PVC, SOLDÁVEL, DN 32MM X 25MM, INSTALADO EM RAMAL OU SUB-RAMAL DE ÁGUA - FORNECIMENTO E INSTALAÇÃO. AF_06/2022 (UN)

Material	FORTE	UNID	COEFICIENTE	PREÇO UNITÁRIO	TOTAL
00000122 ADESIVO PLASTICO PARA PVC, FRASCO COM *850* GR	SINAPI	UN	0,01240000	R\$ 64,94	R\$ 0,80
00038383 LIXA D'AGUA EM FOLHA, COR PRETA, GRAO 100	SINAPI	UN	0,05720000	R\$ 1,65	R\$ 0,09
00020083 SOLUCAO PREPARADORA / LIMPADORA PARA PVC, FRASCO COM 1000 CM3	SINAPI	UN	0,01430000	R\$ 73,57	R\$ 1,05
00007136 TE DE REDUCAO, PVC, SOLDAVEL, 90 GRAUS, 32 MM X 25 MM, PARA AGUA FRIA PREDIAL	SINAPI	UN	1,00000000	R\$ 6,63	R\$ 6,63
TOTAL Material:					R\$ 8,57

Mão de Obra com Encargos Complementares	FORTE	UNID	COEFICIENTE	PREÇO UNITÁRIO	TOTAL
88248 AUXILIAR DE ENCANADOR OU BOMBEIRO HIDRÁULICO COM ENCARGOS COMPLEMENTARES	SINAPI	H	0,22210000	R\$ 24,00	R\$ 5,33
88267 ENCANADOR OU BOMBEIRO HIDRÁULICO COM ENCARGOS COMPLEMENTARES	SINAPI	H	0,22210000	R\$ 28,49	R\$ 6,32
TOTAL Mão de Obra com Encargos Complementares:					R\$ 11,65

VALOR: 20,22

89627 TÊ DE REDUÇÃO, PVC, SOLDÁVEL, DN 50MM X 25MM, INSTALADO EM PRUMADA DE ÁGUA - FORNECIMENTO E INSTALAÇÃO. AF_06/2022 (UN)

Material	FORTE	UNID	COEFICIENTE	PREÇO UNITÁRIO	TOTAL
00000122 ADESIVO PLASTICO PARA PVC, FRASCO COM *850* GR	SINAPI	UN	0,01760000	R\$ 64,94	R\$ 1,14
00038383 LIXA D'AGUA EM FOLHA, COR PRETA, GRAO 100	SINAPI	UN	0,02440000	R\$ 1,65	R\$ 0,04
00020083 SOLUCAO PREPARADORA / LIMPADORA PARA PVC, FRASCO COM 1000 CM3	SINAPI	UN	0,02250000	R\$ 73,57	R\$ 1,65
00007129 TE DE REDUCAO, PVC, SOLDAVEL, 90 GRAUS, 50 MM X 25 MM, PARA AGUA FRIA PREDIAL	SINAPI	UN	1,00000000	R\$ 10,10	R\$ 10,10
TOTAL Material:					R\$ 12,93

Mão de Obra com Encargos Complementares	FORTE	UNID	COEFICIENTE	PREÇO UNITÁRIO	TOTAL
88248 AUXILIAR DE ENCANADOR OU BOMBEIRO HIDRÁULICO COM ENCARGOS COMPLEMENTARES	SINAPI	H	0,13180000	R\$ 24,00	R\$ 3,16

RELATÓRIO ANALÍTICO - COMPOSIÇÕES DE CUSTOS



 PREFEITURA DE QUIXERÊ	OBRA: UNIDADE BÁSICA DE SAÚDE PORTE 1		DATA : 22/12/2025		BDI : 19
	DESCRIÇÃO: UNIDADE BÁSICA DE SAÚDE PORTE 1		FORTE	VERSÃO	HORA
	LOCAL: UBS - RUA ADOQUE COSTA, S/N - BAIRRO PONTAL/ ZONA URBANA		ORSE	2025/09	111,36%
	CLIENTE: PREFEITURA MUNICIPAL DE QUIXERÊ/CE		SEINFRA	028 SEM DESONERAÇÃO	114,15% 71,31%
			SINAPI	2025/06 SEM DESONERAÇÃO	115,10% 71,84%
		Composições Próprias	PRÓPRIA	0,00% 0,00%	

88267	ENCANADOR OU BOMBEIRO HIDRÁULICO COM ENCARGOS COMPLEMENTARES	SINAPI	H	0,13180000	R\$ 28,49	R\$ 3,75
					TOTAL Mão de Obra com Encargos Complementares:	R\$ 6,91
					VALOR:	19,84

89366 JOELHO 90 GRAUS COM BUCHA DE LATÃO, PVC, SOLDÁVEL, DN 25MM, X 3/4 INSTALADO EM RAMAL OU SUB-RAMAL DE ÁGUA - FORNECIMENTO E INSTALAÇÃO. AF_06/2022 (UN)

Material	FORTE	UNID	COEFICIENTE	PREÇO UNITÁRIO	TOTAL	
00000122	ADESIVO PLASTICO PARA PVC, FRASCO COM *850* GR	SINAPI	UN	0,00590000	R\$ 64,94	R\$ 0,38
00003524	JOELHO PVC, SOLDAVEL, COM BUCHA DE LATAO, 90 GRAUS, 25 MM X 3/4", PARA AGUA FRIA PREDIAL	SINAPI	UN	1,00000000	R\$ 8,00	R\$ 8,00
00038383	LIXA D'AGUA EM FOLHA, COR PRETA, GRAO 100	SINAPI	UN	0,03380000	R\$ 1,65	R\$ 0,05
00020083	SOLUCAO PREPARADORA / LIMPADORA PARA PVC, FRASCO COM 1000 CM3	SINAPI	UN	0,00700000	R\$ 73,57	R\$ 0,51
TOTAL Material:						R\$ 8,94

Mão de Obra com Encargos Complementares	FORTE	UNID	COEFICIENTE	PREÇO UNITÁRIO	TOTAL	
88248	AUXILIAR DE ENCANADOR OU BOMBEIRO HIDRÁULICO COM ENCARGOS COMPLEMENTARES	SINAPI	H	0,14160000	R\$ 24,00	R\$ 3,39
88267	ENCANADOR OU BOMBEIRO HIDRÁULICO COM ENCARGOS COMPLEMENTARES	SINAPI	H	0,14160000	R\$ 28,49	R\$ 4,03
TOTAL Mão de Obra com Encargos Complementares:						R\$ 7,42
VALOR:						16,36

90373 JOELHO 90 GRAUS COM BUCHA DE LATÃO, PVC, SOLDÁVEL, DN 25MM, X 1/2 INSTALADO EM RAMAL OU SUB-RAMAL DE ÁGUA - FORNECIMENTO E INSTALAÇÃO. AF_06/2022 (UN)

Material	FORTE	UNID	COEFICIENTE	PREÇO UNITÁRIO	TOTAL	
00000122	ADESIVO PLASTICO PARA PVC, FRASCO COM *850* GR	SINAPI	UN	0,00590000	R\$ 64,94	R\$ 0,38
00020147	JOELHO PVC, SOLDAVEL, COM BUCHA DE LATAO, 90 GRAUS, 25 MM X 1/2", PARA AGUA FRIA PREDIAL	SINAPI	UN	1,00000000	R\$ 5,31	R\$ 5,31
00038383	LIXA D'AGUA EM FOLHA, COR PRETA, GRAO 100	SINAPI	UN	0,03150000	R\$ 1,65	R\$ 0,05
00020083	SOLUCAO PREPARADORA / LIMPADORA PARA PVC, FRASCO COM 1000 CM3	SINAPI	UN	0,00700000	R\$ 73,57	R\$ 0,51
TOTAL Material:						R\$ 6,25

Mão de Obra com Encargos Complementares	FORTE	UNID	COEFICIENTE	PREÇO UNITÁRIO	TOTAL	
88248	AUXILIAR DE ENCANADOR OU BOMBEIRO HIDRÁULICO COM ENCARGOS COMPLEMENTARES	SINAPI	H	0,13120000	R\$ 24,00	R\$ 3,14
88267	ENCANADOR OU BOMBEIRO HIDRÁULICO COM ENCARGOS COMPLEMENTARES	SINAPI	H	0,13120000	R\$ 28,49	R\$ 3,73
TOTAL Mão de Obra com Encargos Complementares:						R\$ 6,87
VALOR:						13,12

CPU-2194 PRESSURIZADOR DE ÁGUA MAX PRESS 270 VF MONOFASICO 220V (UN)

Material	FORTE	UNID	COEFICIENTE	PREÇO UNITÁRIO	TOTAL	
INS-34985604	PRESSURIZADOR DE ÁGUA MAX PRESS 270 VF MONOFASICO 220V	Composições	UN	1,00000000	R\$ 14.152,57	R\$ 14.152,57
TOTAL Material:						R\$ 14.152,57

Mão de Obra com Encargos Complementares	FORTE	UNID	COEFICIENTE	PREÇO UNITÁRIO	TOTAL	
88248	AUXILIAR DE ENCANADOR OU BOMBEIRO HIDRÁULICO COM ENCARGOS COMPLEMENTARES	SINAPI	H	5,26000000	R\$ 24,00	R\$ 126,24

RELATÓRIO ANALÍTICO - COMPOSIÇÕES DE CUSTOS



 PREFEITURA DE QUIXERÊ	OBRA: UNIDADE BÁSICA DE SAÚDE PORTE 1		DATA : 22/12/2025		BDI : 19
	DESCRIÇÃO: UNIDADE BÁSICA DE SAÚDE PORTE 1		FONTE	VERSÃO	HORA
	LOCAL: UBS - RUA ADOQUE COSTA, S/N - BAIRRO PONTAL/ ZONA URBANA		ORSE	2025/09	111,36%
	CLIENTE: PREFEITURA MUNICIPAL DE QUIXERÊ/CE		SEINFRA	028 SEM DESONERAÇÃO	114,15% 71,31%
			SINAPI	2025/06 SEM DESONERAÇÃO	115,10% 71,84%
		Composições Próprias		PRÓPRIA	0,00% 0,00%

88267	ENCANADOR OU BOMBEIRO HIDRÁULICO COM ENCARGOS COMPLEMENTARES	SINAPI	H	3,50600000	R\$ 28,49	R\$ 99,88
TOTAL Mão de Obra com Encargos Complementares:						R\$ 226,12
VALOR:						14.378,69

CPU3117 RESERVATÓRIO METALICO TIPO TAÇA EM AÇO PATINÁVEL - V=15M3-COLUNA SECA H=6M+FUNDAÇÃO+LOGOTIPO (UN)

Material	FONTE	UNID	COEFICIENTE	PREÇO UNITÁRIO	TOTAL	
00000034	ACO CA-50, 10,0 MM, VERGALHAO	SINAPI	KG	60,70000000	R\$ 8,08	R\$ 490,45
00000032	ACO CA-50, 6,3 MM, VERGALHAO	SINAPI	KG	8,18000000	R\$ 8,52	R\$ 69,69
00043059	ACO CA-60, 4,2 MM, OU 5,0 MM, OU 6,0 MM, OU 7,0 MM, VERGALHAO	SINAPI	KG	9,87000000	R\$ 7,65	R\$ 75,50
00043130	ARAME GALVANIZADO 12 BWG, D = 2,76 MM (0,048 KG/M) OU 14 BWG, D = 2,11 MM (0,026 KG/M)	SINAPI	KG	0,04000000	R\$ 16,09	R\$ 0,64
00000345	ARAME GALVANIZADO 18 BWG, D = 1,24MM (0,009 KG/M)	SINAPI	KG	1,43000000	R\$ 22,95	R\$ 32,81
00000367	AREIA GROSSA - POSTO JAZIDA/FORNECEDOR (RETIRADO NA JAZIDA, SEM TRANSPORTE)	SINAPI	M3	2,66000000	R\$ 126,63	R\$ 336,83
00001379	CIMENTO PORTLAND COMPOSTO CP II-32	SINAPI	KG	906,95000000	R\$ 0,72	R\$ 653,00
INS-89817375	DESMOLDANTE PARA CONCRETO	Composições	L	1,80000000	R\$ 13,43	R\$ 24,17
00004721	PEDRA BRITADA N. 1 (9,5 A 19 MM) POSTO PEDREIRA/FORNECEDOR, SEM FRETE	SINAPI	M3	1,24500000	R\$ 113,55	R\$ 141,36
00004718	PEDRA BRITADA N. 2 (19 A 38 MM) POSTO PEDREIRA/FORNECEDOR, SEM FRETE	SINAPI	M3	1,24500000	R\$ 114,15	R\$ 142,11
INS-00777372	PONTALETE 3x3"	Composições	M	0,09000000	R\$ 9,21	R\$ 0,82
00005071	PREGO DE AÇO POLIDO COM CABECA 18 X 24 (2 1/4 X 10)	SINAPI	KG	0,03000000	R\$ 14,02	R\$ 0,42
00005075	PREGO DE AÇO POLIDO COM CABECA 18 X 30 (2 3/4 X 10)	SINAPI	KG	0,68000000	R\$ 14,02	R\$ 9,53
INS-46166040	RESERVATÓRIO D'ÁGUA TIPO TAÇA METÁLICA 15M3 - COLUNA SECA 6,0M PINTADA COM LOGOTIPO PADRÃO GOINFRA- AÇO PATINÁVEL	Composições	UN	1,00000000	R\$ 24.802,30	R\$ 24.802,30
00004509	SARRAFO *2,5 X 10* CM EM PINUS, MISTA OU EQUIVALENTE DA REGIAO - BRUTA	SINAPI	M	2,25000000	R\$ 5,81	R\$ 13,07
00006212	TABUA *2,5 X 30 CM EM PINUS, MISTA OU EQUIVALENTE DA REGIAO - BRUTA	SINAPI	M	6,83000000	R\$ 19,00	R\$ 129,77
TOTAL Material:						R\$ 26.922,47

Mão de Obra com Encargos Complementares	FONTE	UNID	COEFICIENTE	PREÇO UNITÁRIO	TOTAL	
88243	AJUDANTE ESPECIALIZADO COM ENCARGOS COMPLEMENTARES	SINAPI	H	11,49000000	R\$ 23,57	R\$ 270,81
88245	ARMADOR COM ENCARGOS COMPLEMENTARES	SINAPI	H	5,64000000	R\$ 29,08	R\$ 164,01
88262	CARPINTEIRO DE FORMAS COM ENCARGOS COMPLEMENTARES	SINAPI	H	6,10000000	R\$ 28,79	R\$ 175,61
88291	OPERADOR DE BETONEIRA (CAMINHÃO) COM ENCARGOS COMPLEMENTARES	SINAPI	H	5,17000000	R\$ 28,92	R\$ 149,51
88309	PEDREIRO COM ENCARGOS COMPLEMENTARES	SINAPI	H	11,92000000	R\$ 29,21	R\$ 348,18
88316	SERVENTE COM ENCARGOS COMPLEMENTARES	SINAPI	H	62,86000000	R\$ 23,37	R\$ 1.469,03
TOTAL Mão de Obra com Encargos Complementares:						R\$ 2.577,15
VALOR:						29.499,62

89415 CURVA 90 GRAUS, PVC, SOLDÁVEL, DN 32MM, INSTALADO EM RAMAL DE DISTRIBUIÇÃO DE ÁGUA - FORNECIMENTO E INSTALAÇÃO. AF_06/2022 (UN)

Material	FONTE	UNID	COEFICIENTE	PREÇO UNITÁRIO	TOTAL	
00000122	ADESIVO PLASTICO PARA PVC, FRASCO COM *850* GR	SINAPI	UN	0,00940000	R\$ 64,94	R\$ 0,61

RELATÓRIO ANALÍTICO - COMPOSIÇÕES DE CUSTOS



 PREFEITURA DE QUIXERÊ	OBRA: UNIDADE BÁSICA DE SAÚDE PORTE 1		DATA : 22/12/2025		BDI : 19
	DESCRIÇÃO: UNIDADE BÁSICA DE SAÚDE PORTE 1		FONTE	VERSÃO	HORA
	LOCAL: UBS - RUA ADOQUE COSTA, S/N - BAIRRO PONTAL/ ZONA URBANA		ORSE	2025/09	111,36%
	CLIENTE: PREFEITURA MUNICIPAL DE QUIXERÊ/CE		SEINFRA	028 SEM DESONERAÇÃO	114,15% 71,31%
			SINAPI	2025/06 SEM DESONERAÇÃO	115,10% 71,84%
		<small>Composições Próprias</small>		PROPRIA	0,00% 0,00%

00001957	CURVA DE PVC 90 GRAUS, SOLDAVEL, 32 MM, COR MARROM, PARA AGUA FRIA PREDIAL	SINAPI	UN	1,00000000	R\$ 6,40	R\$ 6,40
00038383	LIXA D'AGUA EM FOLHA, COR PRETA, GRAO 100	SINAPI	UN	0,03600000	R\$ 1,65	R\$ 0,05
00020083	SOLUCAO PREPARADORA / LIMPADORA PARA PVC, FRASCO COM 1000 CM3	SINAPI	UN	0,01100000	R\$ 73,57	R\$ 0,80
TOTAL Material:						R\$ 7,86

Mão de Obra com Encargos Complementares		FONTE	UNID	COEFICIENTE	PREÇO UNITÁRIO	TOTAL
88248	AUXILIAR DE ENCANADOR OU BOMBEIRO HIDRÁULICO COM ENCARGOS COMPLEMENTARES	SINAPI	H	0,16210000	R\$ 24,00	R\$ 3,89
88267	ENCANADOR OU BOMBEIRO HIDRÁULICO COM ENCARGOS COMPLEMENTARES	SINAPI	H	0,16210000	R\$ 28,49	R\$ 4,61
TOTAL Mão de Obra com Encargos Complementares:						R\$ 8,50
VALOR:						16,36

CPU3146 PRESSURIZADOR ATÉ 12MCA/160W/220V (UN)

Material	FONTE	UNID	COEFICIENTE	PREÇO UNITÁRIO	TOTAL
113650	Pressurizador até 12mca/160w/220v	ORSE	Un	1,00000000	R\$ 874,81
TOTAL Material:					R\$ 874,81

Mão de Obra com Encargos Complementares		FONTE	UNID	COEFICIENTE	PREÇO UNITÁRIO	TOTAL
88264	ELETRICISTA COM ENCARGOS COMPLEMENTARES	SINAPI	H	0,50000000	R\$ 29,57	R\$ 14,78
88267	ENCANADOR OU BOMBEIRO HIDRÁULICO COM ENCARGOS COMPLEMENTARES	SINAPI	H	0,50000000	R\$ 28,49	R\$ 14,24
88316	SERVEnte COM ENCARGOS COMPLEMENTARES	SINAPI	H	0,50000000	R\$ 23,37	R\$ 11,68
TOTAL Mão de Obra com Encargos Complementares:						R\$ 40,70
VALOR:						915,51

CPU2570 RESERVATÓRIO EM POLIETILENO DE ALTA DENSIDADE (CISTERNA) COM ANTIOXIDANTE E PROTEÇÃO CONTRA RAIOS ULTRAVIOLETA (UV) - CAPACIDADE DE 5.000 LITROS (CJ)

Material	FONTE	UNID	COEFICIENTE	PREÇO UNITÁRIO	TOTAL
INS-63005761	RESERVATÓRIO EM POLIETILENO DE ALTA DENSIDADE (CISTERNA), ANTIOXIDANTE E PROTEÇÃO ANTI UV, CAPACIDADE DE 5.000 LITROS, COM ACESSÓRIOS, REF. ACQUALIMP OU EQUIVALENTE	Composições	UN	1,00000000	R\$ 7.013,36
TOTAL Material:					R\$ 7.013,36

Mão de Obra com Encargos Complementares		FONTE	UNID	COEFICIENTE	PREÇO UNITÁRIO	TOTAL
88248	AUXILIAR DE ENCANADOR OU BOMBEIRO HIDRÁULICO COM ENCARGOS COMPLEMENTARES	SINAPI	H	2,50000000	R\$ 24,00	R\$ 60,00
88267	ENCANADOR OU BOMBEIRO HIDRÁULICO COM ENCARGOS COMPLEMENTARES	SINAPI	H	1,00000000	R\$ 28,49	R\$ 28,49
TOTAL Mão de Obra com Encargos Complementares:						R\$ 88,49
VALOR:						7.101,85

89707 CAIXA SIFONADA, PVC, DN 100 X 100 X 50 MM, JUNTA ELÁSTICA, FORNECIDA E INSTALADA EM RAMAL DE DESCARGA OU EM RAMAL DE ESGOTO SANITÁRIO. AF_08/2022 (UN)

Material	FONTE	UNID	COEFICIENTE	PREÇO UNITÁRIO	TOTAL
00000122	ADESIVO PLASTICO PARA PVC, FRASCO COM *850* GR	SINAPI	UN	0,02920000	R\$ 64,94
00005103	CAIXA SIFONADA PVC, 100 X 100 X 50 MM, COM GRELHA REDONDA, BRANCA	SINAPI	UN	1,00000000	R\$ 26,51
00038383	LIXA D'AGUA EM FOLHA, COR PRETA, GRAO 100	SINAPI	UN	0,01540000	R\$ 1,65

RELATÓRIO ANALÍTICO - COMPOSIÇÕES DE CUSTOS



 PREFEITURA DE QUIXERÊ	OBRA: UNIDADE BÁSICA DE SAÚDE PORTE 1		DATA : 22/12/2025		BDI : 19
	DESCRIÇÃO: UNIDADE BÁSICA DE SAÚDE PORTE 1		FONTE	VERSÃO	HORA
	LOCAL: UBS - RUA ADOQUE COSTA, S/N - BAIRRO PONTAL/ ZONA URBANA		ORSE	2025/09	111,36%
	CLIENTE: PREFEITURA MUNICIPAL DE QUIXERÊ/CE		SEINFRA	028 SEM DESONERAÇÃO	114,15% 71,31%
			SINAPI	2025/06 SEM DESONERAÇÃO	115,10% 71,84%
		<small>Composições Próprias</small>		PRÓPRIA	0,00% 0,00%

00020083	SOLUCAO PREPARADORA / LIMPADORA PARA PVC, FRASCO COM 1000 CM3	SINAPI	UN	0,04400000	R\$ 73,57	R\$ 3,23
TOTAL Material:						R\$ 31,65

Mão de Obra com Encargos Complementares		FONTE	UNID	COEFICIENTE	PREÇO UNITÁRIO	TOTAL
88248	AUXILIAR DE ENCANADOR OU BOMBEIRO HIDRÁULICO COM ENCARGOS COMPLEMENTARES	SINAPI	H	0,39870000	R\$ 24,00	R\$ 9,56
88267	ENCANADOR OU BOMBEIRO HIDRÁULICO COM ENCARGOS COMPLEMENTARES	SINAPI	H	0,39870000	R\$ 28,49	R\$ 11,35
TOTAL Mão de Obra com Encargos Complementares:						R\$ 20,91
VALOR:						52,56

99253 CAIXA ENTERRADA HIDRÁULICA RETANGULAR EM ALVENARIA COM TIJOLOS CERÂMICOS MACIÇOS, DIMENSÕES INTERNAS: 0,6X0,6X0,6 M PARA REDE DE DRENAGEM. AF_12/2020 (UN)

Equipamento Custo Horário		FONTE	UNID	COEFICIENTE	PREÇO UNITÁRIO	TOTAL
5679	RETROESCAVADEIRA SOBRE RODAS COM CARREGADEIRA, TRAÇÃO 4X4, POTÊNCIA LÍQ. 88 HP, CAÇAMBA CARREG. CAP. MÍN. 1 M3, CAÇAMBA RETRO CAP. 0,26 M3, PESO OPERACIONAL MÍN. 6.674 KG, PROFUNDIDADE ESCAVAÇÃO MÁX. 4,37 M - CHI DIURNO. AF_06/2014	SINAPI	CHI	0,01780000	R\$ 66,09	R\$ 1,17
5678	RETROESCAVADEIRA SOBRE RODAS COM CARREGADEIRA, TRAÇÃO 4X4, POTÊNCIA LÍQ. 88 HP, CAÇAMBA CARREG. CAP. MÍN. 1 M3, CAÇAMBA RETRO CAP. 0,26 M3, PESO OPERACIONAL MÍN. 6.674 KG, PROFUNDIDADE ESCAVAÇÃO MÁX. 4,37 M - CHP DIURNO. AF_06/2014	SINAPI	CHP	0,00870000	R\$ 152,82	R\$ 1,32
TOTAL Equipamento Custo Horário:						R\$ 2,49

Material		FONTE	UNID	COEFICIENTE	PREÇO UNITÁRIO	TOTAL
00002692	DESMOLDANTE PROTETOR PARA FORMAS DE MADEIRA, DE BASE OLEOSA EMULSIONADA EM AGUA	SINAPI	L	0,00540000	R\$ 8,07	R\$ 0,04
00004491	PONTALETE *7,5 X 7,5* CM EM PINUS, MISTA OU EQUIVALENTE DA REGIAO - BRUTA	SINAPI	M	0,11840000	R\$ 11,46	R\$ 1,35
00005069	PREGO DE ACO POLIDO COM CABECA 17 X 27 (2 1/2 X 11)	SINAPI	KG	0,01250000	R\$ 14,29	R\$ 0,17
00004517	SARRAFO *2,5 X 7,5* CM EM PINUS, MISTA OU EQUIVALENTE DA REGIAO - BRUTA	SINAPI	M	0,14080000	R\$ 4,01	R\$ 0,56
00006193	TABUA NAO APARELHADA *2,5 X 20* CM, EM MACARANDUBA/MASSARANDUBA, ANGELIM OU EQUIVALENTE DA REGIAO - BRUTA	SINAPI	M	0,44160000	R\$ 20,49	R\$ 9,04
00007258	TIJOLO CERAMICO MACICO COMUM DE *5 X 10 X 20* CM (L X A X C)	SINAPI	UN	131,81880000	R\$ 0,58	R\$ 76,45
TOTAL Material:						R\$ 87,61

Mão de Obra com Encargos Complementares		FONTE	UNID	COEFICIENTE	PREÇO UNITÁRIO	TOTAL
88309	PEDREIRO COM ENCARGOS COMPLEMENTARES	SINAPI	H	5,09440000	R\$ 29,21	R\$ 148,80
88316	SERVEENTE COM ENCARGOS COMPLEMENTARES	SINAPI	H	4,00280000	R\$ 23,37	R\$ 93,54
TOTAL Mão de Obra com Encargos Complementares:						R\$ 242,34

Serviço		FONTE	UNID	COEFICIENTE	PREÇO UNITÁRIO	TOTAL
88628	ARGAMASSA TRAÇO 1:3 (EM VOLUME DE CIMENTO E AREIA MÉDIA ÚMIDA), PREPARO MECÂNICO COM BETONEIRA 400 L. AF_08/2019	SINAPI	M3	0,11560000	R\$ 577,03	R\$ 66,70
87316	ARGAMASSA TRAÇO 1:4 (EM VOLUME DE CIMENTO E AREIA GROSSA ÚMIDA) PARA CHAPISCO CONVENCIONAL, PREPARO MECÂNICO COM BETONEIRA 400 L. AF_08/2019	SINAPI	M3	0,01480000	R\$ 505,40	R\$ 7,47
94970	CONCRETO FCK = 20MPA, TRAÇO 1:2,7:3 (EM MASSA SECA DE CIMENTO/ AREIA MÉDIA/ BRITA 1) - PREPARO MECÂNICO COM BETONEIRA 600 L. AF_05/2021	SINAPI	M3	0,07440000	R\$ 482,70	R\$ 35,91
97735	PEÇA RETANGULAR PRÉ-MOLDADA, VOLUME DE CONCRETO DE 30 A 100 LITROS, TAXA DE AÇO APROXIMADA DE 30KG/M³. AF_03/2024	SINAPI	M3	0,04480000	R\$ 2.520,89	R\$ 112,93

RELATÓRIO ANALÍTICO - COMPOSIÇÕES DE CUSTOS



 PREFEITURA DE QUIXERÊ	OBRA: UNIDADE BÁSICA DE SAÚDE PORTE 1		DATA : 22/12/2025		BDI : 19
	DESCRIÇÃO: UNIDADE BÁSICA DE SAÚDE PORTE 1		FONTES	VERSÃO	HORA
	LOCAL: UBS - RUA ADOQUE COSTA, S/N - BAIRRO PONTAL/ ZONA URBANA		ORSE	2025/09	111,36%
	CLIENTE: PREFEITURA MUNICIPAL DE QUIXERÊ/CE		SEINFRA	028 SEM DESONERAÇÃO	114,15% 71,31%
			SINAPI	2025/06 SEM DESONERAÇÃO	115,10% 71,84%
		Composições Próprias		PRÓPRIA	0,00% 0,00%

101616	PREPARO DE FUNDO DE VALA COM LARGURA MENOR QUE 1,5 M (ACERTO DO SOLO NATURAL). AF_08/2020	SINAPI	M2	0,81000000	R\$ 6,80	R\$ 5,50
					TOTAL Serviço:	R\$ 228,51
					VALOR:	560,95

104328 CAIXA SIFONADA, COM GRELHA QUADRADA, PVC, DN 150 X 150 X 50 MM, JUNTA SOLDÁVEL, FORNECIDA E INSTALADA EM RAMAL DE DESCARGA OU EM RAMAL DE ESGOTO SANITÁRIO. AF_08/2022 (UN)

Material	FONTES	UNID	COEFICIENTE	PREÇO UNITÁRIO	TOTAL
00000122	ADESIVO PLASTICO PARA PVC, FRASCO COM *850* GR	SINAPI	UN	0,02920000	R\$ 64,94 R\$ 1,89
00011712	CAIXA SIFONADA, PVC, 150 X 150 X 50 MM, COM GRELHA QUADRADA, BRANCA (NBR 5688)	SINAPI	UN	1,00000000	R\$ 49,60 R\$ 49,60
00038383	LIXA D'AGUA EM FOLHA, COR PRETA, GRAO 100	SINAPI	UN	0,01540000	R\$ 1,65 R\$ 0,02
00020083	SOLUCAO PREPARADORA / LIMPADORA PARA PVC, FRASCO COM 1000 CM3	SINAPI	UN	0,04400000	R\$ 73,57 R\$ 3,23
TOTAL Material:					R\$ 54,74

Mão de Obra com Encargos Complementares	FONTES	UNID	COEFICIENTE	PREÇO UNITÁRIO	TOTAL
88248	AUXILIAR DE ENCANADOR OU BOMBEIRO HIDRÁULICO COM ENCARGOS COMPLEMENTARES	SINAPI	H	0,42310000	R\$ 24,00 R\$ 10,15
88267	ENCANADOR OU BOMBEIRO HIDRÁULICO COM ENCARGOS COMPLEMENTARES	SINAPI	H	0,42310000	R\$ 28,49 R\$ 12,05
TOTAL Mão de Obra com Encargos Complementares:					R\$ 22,20
VALOR:					76,94

89708 CAIXA SIFONADA, PVC, DN 150 X 185 X 75 MM, JUNTA ELÁSTICA, FORNECIDA E INSTALADA EM RAMAL DE DESCARGA OU EM RAMAL DE ESGOTO SANITÁRIO. AF_08/2022 (UN)

Material	FONTES	UNID	COEFICIENTE	PREÇO UNITÁRIO	TOTAL
00000122	ADESIVO PLASTICO PARA PVC, FRASCO COM *850* GR	SINAPI	UN	0,06680000	R\$ 64,94 R\$ 4,33
00011714	CAIXA SIFONADA, PVC, 150 X *185* X 75 MM, COM GRELHA QUADRADA, BRANCA	SINAPI	UN	1,00000000	R\$ 75,96 R\$ 75,96
00038383	LIXA D'AGUA EM FOLHA, COR PRETA, GRAO 100	SINAPI	UN	0,01840000	R\$ 1,65 R\$ 0,03
00020083	SOLUCAO PREPARADORA / LIMPADORA PARA PVC, FRASCO COM 1000 CM3	SINAPI	UN	0,10400000	R\$ 73,57 R\$ 7,65
TOTAL Material:					R\$ 87,97

Mão de Obra com Encargos Complementares	FONTES	UNID	COEFICIENTE	PREÇO UNITÁRIO	TOTAL
88248	AUXILIAR DE ENCANADOR OU BOMBEIRO HIDRÁULICO COM ENCARGOS COMPLEMENTARES	SINAPI	H	0,47770000	R\$ 24,00 R\$ 11,46
88267	ENCANADOR OU BOMBEIRO HIDRÁULICO COM ENCARGOS COMPLEMENTARES	SINAPI	H	0,47770000	R\$ 28,49 R\$ 13,60
TOTAL Mão de Obra com Encargos Complementares:					R\$ 25,06
VALOR:					113,03

89709 RALO SIFONADO, PVC, DN 100 X 40 MM, JUNTA SOLDÁVEL, FORNECIDO E INSTALADO EM RAMAL DE DESCARGA OU EM RAMAL DE ESGOTO SANITÁRIO. AF_08/2022 (UN)

Material	FONTES	UNID	COEFICIENTE	PREÇO UNITÁRIO	TOTAL
00000122	ADESIVO PLASTICO PARA PVC, FRASCO COM *850* GR	SINAPI	UN	0,00490000	R\$ 64,94 R\$ 0,31
00038383	LIXA D'AGUA EM FOLHA, COR PRETA, GRAO 100	SINAPI	UN	0,03600000	R\$ 1,65 R\$ 0,05
00011741	RALO SIFONADO CILINDRICO, PVC, 100 X 40 MM, COM GRELHA REDONDA BRANCA	SINAPI	UN	1,00000000	R\$ 13,30 R\$ 13,30
00020083	SOLUCAO PREPARADORA / LIMPADORA PARA PVC, FRASCO COM 1000 CM3	SINAPI	UN	0,00750000	R\$ 73,57 R\$ 0,55

RELATÓRIO ANALÍTICO - COMPOSIÇÕES DE CUSTOS



 PREFEITURA DE QUIXERÊ	OBRA: UNIDADE BÁSICA DE SAÚDE PORTE 1		DATA : 22/12/2025		BDI : 19
	DESCRIÇÃO: UNIDADE BÁSICA DE SAÚDE PORTE 1		FONTE	VERSÃO	HORA
	LOCAL: UBS - RUA ADOQUE COSTA, S/N - BAIRRO PONTAL/ ZONA URBANA		ORSE	2025/09	111,36%
	CLIENTE: PREFEITURA MUNICIPAL DE QUIXERÊ/CE		SEINFRA	028 SEM DESONERAÇÃO	114,15% 71,31%
			SINAPI	2025/06 SEM DESONERAÇÃO	115,10% 71,84%
		<small>Composições Próprias</small>		PRÓPRIA	0,00% 0,00%

TOTAL Material:	R\$ 14,21
-----------------	-----------

Mão de Obra com Encargos Complementares		FONTE	UNID	COEFICIENTE	PREÇO UNITÁRIO	TOTAL
88248	AUXILIAR DE ENCANADOR OU BOMBEIRO HIDRÁULICO COM ENCARGOS COMPLEMENTARES	SINAPI	H	0,16520000	R\$ 24,00	R\$ 3,96
88267	ENCANADOR OU BOMBEIRO HIDRÁULICO COM ENCARGOS COMPLEMENTARES	SINAPI	H	0,16520000	R\$ 28,49	R\$ 4,70
TOTAL Mão de Obra com Encargos Complementares:						R\$ 8,66
VALOR:						22,87

86883 SIFÃO DO TIPO FLEXÍVEL EM PVC 1 X 1.1/2 - FORNECIMENTO E INSTALAÇÃO. AF_01/2020 (UN)

Material	FONTE	UNID	COEFICIENTE	PREÇO UNITÁRIO	TOTAL
00003146	FITA VEDA ROSCA, EM PTFE, ROLO DE 18 MM X 10 M (L X C)	SINAPI	UN	0,03320000	R\$ 3,98
00044945	SIFAO / TUBO SINFONADO EXTENSIVEL/SANFONADO, UNIVERSAL/ SIMPLES, ENTRE *50 A 70* CM, DE PLASTICO BRANCO	SINAPI	UN	1,00000000	R\$ 9,30
TOTAL Material:					R\$ 9,43

Mão de Obra com Encargos Complementares		FONTE	UNID	COEFICIENTE	PREÇO UNITÁRIO	TOTAL
88267	ENCANADOR OU BOMBEIRO HIDRÁULICO COM ENCARGOS COMPLEMENTARES	SINAPI	H	0,08450000	R\$ 28,49	R\$ 2,40
88316	SERVENTE COM ENCARGOS COMPLEMENTARES	SINAPI	H	0,02660000	R\$ 23,37	R\$ 0,62
TOTAL Mão de Obra com Encargos Complementares:						R\$ 3,02
VALOR:						12,45

86879 VÁLVULA EM PLÁSTICO 1 PARA PIA, TANQUE OU LAVATÓRIO, COM OU SEM LADRÃO - FORNECIMENTO E INSTALAÇÃO. AF_01/2020 (UN)

Material	FONTE	UNID	COEFICIENTE	PREÇO UNITÁRIO	TOTAL
00003146	FITA VEDA ROSCA, EM PTFE, ROLO DE 18 MM X 10 M (L X C)	SINAPI	UN	0,03320000	R\$ 3,98
00006153	VALVULA EM PLASTICO BRANCO PARA TANQUE OU LAVATORIO 1", SEM UNHO E SEM LADRAO	SINAPI	UN	1,00000000	R\$ 5,47
TOTAL Material:					R\$ 5,60

Mão de Obra com Encargos Complementares		FONTE	UNID	COEFICIENTE	PREÇO UNITÁRIO	TOTAL
88267	ENCANADOR OU BOMBEIRO HIDRÁULICO COM ENCARGOS COMPLEMENTARES	SINAPI	H	0,12320000	R\$ 28,49	R\$ 3,50
88316	SERVENTE COM ENCARGOS COMPLEMENTARES	SINAPI	H	0,03880000	R\$ 23,37	R\$ 0,90
TOTAL Mão de Obra com Encargos Complementares:						R\$ 4,40
VALOR:						10,00

104063 CURVA LONGA, 45 GRAUS, PVC OCRE, JUNTA ELÁSTICA, DN 100 MM, PARA COLETOR PREDIAL DE ESGOTO. AF_06/2022 (UN)

Material	FONTE	UNID	COEFICIENTE	PREÇO UNITÁRIO	TOTAL
00000303	ANEL BORRACHA, PARA TUBO PVC, REDE COLETOR ESGOTO, DN 100 MM (NBR 7362)	SINAPI	UN	1,00000000	R\$ 4,76
00001858	CURVA LONGA PVC, PB, JE, 45 GRAUS, DN 100 MM, PARA REDE COLETORA ESGOTO	SINAPI	UN	1,00000000	R\$ 58,92
00020078	PASTA LUBRIFICANTE PARA TUBOS E CONEXOES COM JUNTA ELASTICA, EMBALAGEM DE *400* GR (USO EM PVC, ACO, POLIETILENO E OUTROS)	SINAPI	UN	0,06250000	R\$ 26,80
TOTAL Material:					R\$ 65,35

RELATÓRIO ANALÍTICO - COMPOSIÇÕES DE CUSTOS



 PREFEITURA DE QUIXERÊ	OBRA: UNIDADE BÁSICA DE SAÚDE PORTE 1		DATA : 22/12/2025		BDI : 19
	DESCRIÇÃO: UNIDADE BÁSICA DE SAÚDE PORTE 1		FONTE	VERSÃO	HORA
	LOCAL: UBS - RUA ADOQUE COSTA, S/N - BAIRRO PONTAL/ ZONA URBANA		ORSE	2025/09	111,36%
	CLIENTE: PREFEITURA MUNICIPAL DE QUIXERÊ/CE		SEINFRA	028 SEM DESONERAÇÃO	114,15% 71,31%
			SINAPI	2025/06 SEM DESONERAÇÃO	115,10% 71,84%
		<small>Composições Próprias</small>		PROPRIA	0,00% 0,00%

Mão de Obra com Encargos Complementares		FONTE	UNID	COEFICIENTE	PREÇO UNITÁRIO	TOTAL
88246	ASSENTADOR DE TUBOS COM ENCARGOS COMPLEMENTARES	SINAPI	H	0,25240000	R\$ 22,02	R\$ 5,55
88316	SERVENTE COM ENCARGOS COMPLEMENTARES	SINAPI	H	0,08080000	R\$ 23,37	R\$ 1,88
TOTAL Mão de Obra com Encargos Complementares:						R\$ 7,43
VALOR:						72,78

89811 CURVA CURTA 90 GRAUS, PVC, SERIE NORMAL, ESGOTO PREDIAL, DN 100 MM, JUNTA ELÁSTICA, FORNECIDO E INSTALADO EM PRUMADA DE ESGOTO SANITÁRIO OU VENTILAÇÃO. AF_08/2022 (UN)

Material	FONTE	UNID	COEFICIENTE	PREÇO UNITÁRIO	TOTAL
00000301 ANEL BORRACHA PARA TUBO ESGOTO PREDIAL, DN 100 MM (NBR 5688)	SINAPI	UN	2,00000000	R\$ 4,30	R\$ 8,60
00001966 CURVA PVC CURTA 90 GRAUS, DN 100 MM, PARA ESGOTO PREDIAL	SINAPI	UN	1,00000000	R\$ 25,00	R\$ 25,00
00020078 PASTA LUBRIFICANTE PARA TUBOS E CONEXOES COM JUNTA ELASTICA, EMBALAGEM DE *400* GR (USO EM PVC, ACO, POLIETILENO E OUTROS)	SINAPI	UN	0,11500000	R\$ 26,80	R\$ 3,08
TOTAL Material:					R\$ 36,68

Mão de Obra com Encargos Complementares		FONTE	UNID	COEFICIENTE	PREÇO UNITÁRIO	TOTAL
88248	AUXILIAR DE ENCANADOR OU BOMBEIRO HIDRÁULICO COM ENCARGOS COMPLEMENTARES	SINAPI	H	0,21720000	R\$ 24,00	R\$ 5,21
88267	ENCANADOR OU BOMBEIRO HIDRÁULICO COM ENCARGOS COMPLEMENTARES	SINAPI	H	0,21720000	R\$ 28,49	R\$ 6,18
TOTAL Mão de Obra com Encargos Complementares:						R\$ 11,39
VALOR:						48,07

89728 CURVA CURTA 90 GRAUS, PVC, SERIE NORMAL, ESGOTO PREDIAL, DN 40 MM, JUNTA SOLDÁVEL, FORNECIDO E INSTALADO EM RAMAL DE DESCARGA OU RAMAL DE ESGOTO SANITÁRIO. AF_08/2022 (UN)

Material	FONTE	UNID	COEFICIENTE	PREÇO UNITÁRIO	TOTAL
00000122 ADESIVO PLASTICO PARA PVC, FRASCO COM *850* GR	SINAPI	UN	0,00990000	R\$ 64,94	R\$ 0,64
00001933 CURVA PVC CURTA 90 GRAUS, DN 40 MM, PARA ESGOTO PREDIAL	SINAPI	UN	1,00000000	R\$ 5,39	R\$ 5,39
00038383 LIXA D'AGUA EM FOLHA, COR PRETA, GRAO 100	SINAPI	UN	0,00710000	R\$ 1,65	R\$ 0,01
00020083 SOLUCAO PREPARADORA / LIMPADORA PARA PVC, FRASCO COM 1000 CM3	SINAPI	UN	0,01500000	R\$ 73,57	R\$ 1,10
TOTAL Material:					R\$ 7,14

Mão de Obra com Encargos Complementares		FONTE	UNID	COEFICIENTE	PREÇO UNITÁRIO	TOTAL
88248	AUXILIAR DE ENCANADOR OU BOMBEIRO HIDRÁULICO COM ENCARGOS COMPLEMENTARES	SINAPI	H	0,12700000	R\$ 24,00	R\$ 3,04
88267	ENCANADOR OU BOMBEIRO HIDRÁULICO COM ENCARGOS COMPLEMENTARES	SINAPI	H	0,12700000	R\$ 28,49	R\$ 3,61
TOTAL Mão de Obra com Encargos Complementares:						R\$ 6,65
VALOR:						13,79

89726 JOELHO 45 GRAUS, PVC, SERIE NORMAL, ESGOTO PREDIAL, DN 40 MM, JUNTA SOLDÁVEL, FORNECIDO E INSTALADO EM RAMAL DE DESCARGA OU RAMAL DE ESGOTO SANITÁRIO. AF_08/2022 (UN)

Material	FONTE	UNID	COEFICIENTE	PREÇO UNITÁRIO	TOTAL
00000122 ADESIVO PLASTICO PARA PVC, FRASCO COM *850* GR	SINAPI	UN	0,00990000	R\$ 64,94	R\$ 0,64
00003516 JOELHO PVC, SOLDAVEL, BB, 45 GRAUS, DN 40 MM, PARA ESGOTO PREDIAL	SINAPI	UN	1,00000000	R\$ 2,51	R\$ 2,51
00038383 LIXA D'AGUA EM FOLHA, COR PRETA, GRAO 100	SINAPI	UN	0,00710000	R\$ 1,65	R\$ 0,01

RELATÓRIO ANALÍTICO - COMPOSIÇÕES DE CUSTOS



 PREFEITURA DE QUIXERÊ	OBRA: UNIDADE BÁSICA DE SAÚDE PORTE 1		DATA : 22/12/2025		BDI : 19
	DESCRIÇÃO: UNIDADE BÁSICA DE SAÚDE PORTE 1		FONTE	VERSÃO	HORA
	LOCAL: UBS - RUA ADOQUE COSTA, S/N - BAIRRO PONTAL/ ZONA URBANA		ORSE	2025/09	111,36%
	CLIENTE: PREFEITURA MUNICIPAL DE QUIXERÊ/CE		SEINFRA	028 SEM DESONERAÇÃO	114,15% 71,31%
			SINAPI	2025/06 SEM DESONERAÇÃO	115,10% 71,84%
		Composições Próprias		PRÓPRIA	0,00% 0,00%

00020083	SOLUCAO PREPARADORA / LIMPADORA PARA PVC, FRASCO COM 1000 CM3	SINAPI	UN	0,01500000	R\$ 73,57	R\$ 1,10
TOTAL Material:						R\$ 4,26

Mão de Obra com Encargos Complementares		FONTE	UNID	COEFICIENTE	PREÇO UNITÁRIO	TOTAL
88248	AUXILIAR DE ENCANADOR OU BOMBEIRO HIDRÁULICO COM ENCARGOS COMPLEMENTARES	SINAPI	H	0,12700000	R\$ 24,00	R\$ 3,04
88267	ENCANADOR OU BOMBEIRO HIDRÁULICO COM ENCARGOS COMPLEMENTARES	SINAPI	H	0,12700000	R\$ 28,49	R\$ 3,61
TOTAL Mão de Obra com Encargos Complementares:						R\$ 6,65
VALOR:						10,91

89732 JOELHO 45 GRAUS, PVC, SERIE NORMAL, ESGOTO PREDIAL, DN 50 MM, JUNTA ELÁSTICA, FORNECIDO E INSTALADO EM RAMAL DE DESCARGA OU RAMAL DE ESGOTO SANITÁRIO. AF_08/2022 (UN)

Material		FONTE	UNID	COEFICIENTE	PREÇO UNITÁRIO	TOTAL
00000296	ANEL BORRACHA PARA TUBO ESGOTO PREDIAL, DN 50 MM (NBR 5688)	SINAPI	UN	2,00000000	R\$ 2,43	R\$ 4,86
00003518	JOELHO PVC, SOLDAVEL, PB, 45 GRAUS, DN 50 MM, PARA ESGOTO PREDIAL	SINAPI	UN	1,00000000	R\$ 4,06	R\$ 4,06
00020078	PASTA LUBRIFICANTE PARA TUBOS E CONEXOES COM JUNTA ELASTICA, EMBALAGEM DE *400* GR (USO EM PVC, ACO, POLIETILENO E OUTROS)	SINAPI	UN	0,05000000	R\$ 26,80	R\$ 1,34
TOTAL Material:						R\$ 10,26

Mão de Obra com Encargos Complementares		FONTE	UNID	COEFICIENTE	PREÇO UNITÁRIO	TOTAL
88248	AUXILIAR DE ENCANADOR OU BOMBEIRO HIDRÁULICO COM ENCARGOS COMPLEMENTARES	SINAPI	H	0,13790000	R\$ 24,00	R\$ 3,30
88267	ENCANADOR OU BOMBEIRO HIDRÁULICO COM ENCARGOS COMPLEMENTARES	SINAPI	H	0,13790000	R\$ 28,49	R\$ 3,92
TOTAL Mão de Obra com Encargos Complementares:						R\$ 7,22
VALOR:						17,48

89739 JOELHO 45 GRAUS, PVC, SERIE NORMAL, ESGOTO PREDIAL, DN 75 MM, JUNTA ELÁSTICA, FORNECIDO E INSTALADO EM RAMAL DE DESCARGA OU RAMAL DE ESGOTO SANITÁRIO. AF_08/2022 (UN)

Material		FONTE	UNID	COEFICIENTE	PREÇO UNITÁRIO	TOTAL
00000297	ANEL BORRACHA PARA TUBO ESGOTO PREDIAL, DN 75 MM (NBR 5688)	SINAPI	UN	2,00000000	R\$ 3,57	R\$ 7,14
00003519	JOELHO PVC, SOLDAVEL, PB, 45 GRAUS, DN 75 MM, PARA ESGOTO PREDIAL	SINAPI	UN	1,00000000	R\$ 8,50	R\$ 8,50
00020078	PASTA LUBRIFICANTE PARA TUBOS E CONEXOES COM JUNTA ELASTICA, EMBALAGEM DE *400* GR (USO EM PVC, ACO, POLIETILENO E OUTROS)	SINAPI	UN	0,07500000	R\$ 26,80	R\$ 2,01
TOTAL Material:						R\$ 17,65

Mão de Obra com Encargos Complementares		FONTE	UNID	COEFICIENTE	PREÇO UNITÁRIO	TOTAL
88248	AUXILIAR DE ENCANADOR OU BOMBEIRO HIDRÁULICO COM ENCARGOS COMPLEMENTARES	SINAPI	H	0,16520000	R\$ 24,00	R\$ 3,96
88267	ENCANADOR OU BOMBEIRO HIDRÁULICO COM ENCARGOS COMPLEMENTARES	SINAPI	H	0,16520000	R\$ 28,49	R\$ 4,70
TOTAL Mão de Obra com Encargos Complementares:						R\$ 8,66
VALOR:						26,31

89731 JOELHO 90 GRAUS, PVC, SERIE NORMAL, ESGOTO PREDIAL, DN 50 MM, JUNTA ELÁSTICA, FORNECIDO E INSTALADO EM RAMAL DE DESCARGA OU RAMAL DE ESGOTO SANITÁRIO. AF_08/2022 (UN)

Material		FONTE	UNID	COEFICIENTE	PREÇO UNITÁRIO	TOTAL
----------	--	-------	------	-------------	----------------	-------

RELATÓRIO ANALÍTICO - COMPOSIÇÕES DE CUSTOS



 PREFEITURA DE QUIXERÊ	OBRA: UNIDADE BÁSICA DE SAÚDE PORTE 1		DATA : 22/12/2025		BDI : 19
	DESCRIÇÃO: UNIDADE BÁSICA DE SAÚDE PORTE 1		FORTE	VERSÃO	HORA
	LOCAL: UBS - RUA ADOQUE COSTA, S/N - BAIRRO PONTAL/ ZONA URBANA		ORSE	2025/09	111,36%
	CLIENTE: PREFEITURA MUNICIPAL DE QUIXERÊ/CE		SEINFRA	028 SEM DESONERAÇÃO	114,15% 71,31%
			SINAPI	2025/06 SEM DESONERAÇÃO	115,10% 71,84%
		<small>Composições Próprias</small>	PRÓPRIA	0,00% 0,00%	

00000296	ANEL BORRACHA PARA TUBO ESGOTO PREDIAL, DN 50 MM (NBR 5688)	SINAPI	UN	2,00000000	R\$ 2,43	R\$ 4,86
00003526	JOELHO PVC, SOLDAVEL, PB, 90 GRAUS, DN 50 MM, PARA ESGOTO PREDIAL	SINAPI	UN	1,00000000	R\$ 3,28	R\$ 3,28
00020078	PASTA LUBRIFICANTE PARA TUBOS E CONEXOES COM JUNTA ELASTICA, EMBALAGEM DE *400* GR (USO EM PVC, ACO, POLIETILENO E OUTROS)	SINAPI	UN	0,05000000	R\$ 26,80	R\$ 1,34
TOTAL Material:						R\$ 9,48

Mão de Obra com Encargos Complementares		FORTE	UNID	COEFICIENTE	PREÇO UNITÁRIO	TOTAL
88248	AUXILIAR DE ENCANADOR OU BOMBEIRO HIDRÁULICO COM ENCARGOS COMPLEMENTARES	SINAPI	H	0,13790000	R\$ 24,00	R\$ 3,30
88267	ENCANADOR OU BOMBEIRO HIDRÁULICO COM ENCARGOS COMPLEMENTARES	SINAPI	H	0,13790000	R\$ 28,49	R\$ 3,92
TOTAL Mão de Obra com Encargos Complementares:						R\$ 7,22
VALOR:						16,70

89724 JOELHO 90 GRAUS, PVC, SERIE NORMAL, ESGOTO PREDIAL, DN 40 MM, JUNTA SOLDÁVEL, FORNECIDO E INSTALADO EM RAMAL DE DESCARGA OU RAMAL DE ESGOTO SANITÁRIO. AF_08/2022 (UN)

Material		FORTE	UNID	COEFICIENTE	PREÇO UNITÁRIO	TOTAL
00000122	ADESIVO PLASTICO PARA PVC, FRASCO COM *850* GR	SINAPI	UN	0,00990000	R\$ 64,94	R\$ 0,64
00003517	JOELHO PVC, SOLDAVEL, BB, 90 GRAUS, SEM ANEL, DN 40 MM, PARA ESGOTO PREDIAL SECUNDARIO	SINAPI	UN	1,00000000	R\$ 2,26	R\$ 2,26
00038383	LIXA D'AGUA EM FOLHA, COR PRETA, GRAO 100	SINAPI	UN	0,00710000	R\$ 1,65	R\$ 0,01
00020083	SOLUCAO PREPARADORA / LIMPADORA PARA PVC, FRASCO COM 1000 CM3	SINAPI	UN	0,01500000	R\$ 73,57	R\$ 1,10
TOTAL Material:						R\$ 4,01

Mão de Obra com Encargos Complementares		FORTE	UNID	COEFICIENTE	PREÇO UNITÁRIO	TOTAL
88248	AUXILIAR DE ENCANADOR OU BOMBEIRO HIDRÁULICO COM ENCARGOS COMPLEMENTARES	SINAPI	H	0,12700000	R\$ 24,00	R\$ 3,04
88267	ENCANADOR OU BOMBEIRO HIDRÁULICO COM ENCARGOS COMPLEMENTARES	SINAPI	H	0,12700000	R\$ 28,49	R\$ 3,61
TOTAL Mão de Obra com Encargos Complementares:						R\$ 6,65
VALOR:						10,66

104345 JUNÇÃO DE REDUÇÃO INVERTIDA, PVC, SÉRIE NORMAL, ESGOTO PREDIAL, DN 100 X 50 MM, JUNTA ELÁSTICA, FORNECIDO E INSTALADO EM RAMAL DE DESCARGA OU RAMAL DE ESGOTO SANITÁRIO. AF_08/2022 (UN)

Material		FORTE	UNID	COEFICIENTE	PREÇO UNITÁRIO	TOTAL
00000301	ANEL BORRACHA PARA TUBO ESGOTO PREDIAL, DN 100 MM (NBR 5688)	SINAPI	UN	2,00000000	R\$ 4,30	R\$ 8,60
00000296	ANEL BORRACHA PARA TUBO ESGOTO PREDIAL, DN 50 MM (NBR 5688)	SINAPI	UN	1,00000000	R\$ 2,43	R\$ 2,43
00010908	JUNCAO DE REDUCAO INVERTIDA, PVC SOLDAVEL, 100 X 50 MM, SERIE NORMAL PARA ESGOTO PREDIAL	SINAPI	UN	1,00000000	R\$ 20,45	R\$ 20,45
00020078	PASTA LUBRIFICANTE PARA TUBOS E CONEXOES COM JUNTA ELASTICA, EMBALAGEM DE *400* GR (USO EM PVC, ACO, POLIETILENO E OUTROS)	SINAPI	UN	0,14000000	R\$ 26,80	R\$ 3,75
TOTAL Material:						R\$ 35,23

Mão de Obra com Encargos Complementares		FORTE	UNID	COEFICIENTE	PREÇO UNITÁRIO	TOTAL
88248	AUXILIAR DE ENCANADOR OU BOMBEIRO HIDRÁULICO COM ENCARGOS COMPLEMENTARES	SINAPI	H	0,23250000	R\$ 24,00	R\$ 5,58
88267	ENCANADOR OU BOMBEIRO HIDRÁULICO COM ENCARGOS COMPLEMENTARES	SINAPI	H	0,23250000	R\$ 28,49	R\$ 6,62
TOTAL Mão de Obra com Encargos Complementares:						R\$ 12,20

RELATÓRIO ANALÍTICO - COMPOSIÇÕES DE CUSTOS



 PREFEITURA DE QUIXERÊ	OBRA: UNIDADE BÁSICA DE SAÚDE PORTE 1		DATA : 22/12/2025		BDI : 19
	DESCRIÇÃO: UNIDADE BÁSICA DE SAÚDE PORTE 1		FORTE	VERSÃO	HORA
	LOCAL: UBS - RUA ADOQUE COSTA, S/N - BAIRRO PONTAL/ ZONA URBANA		ORSE	2025/09	111,36%
	CLIENTE: PREFEITURA MUNICIPAL DE QUIXERÊ/CE		SEINFRA	028 SEM DESONERAÇÃO	114,15% 71,31%
			SINAPI	2025/06 SEM DESONERAÇÃO	115,10% 71,84%
		<small>Composições Próprias</small>		PROPRIA	0,00% 0,00%

VALOR: 47,43

89783 JUNÇÃO SIMPLES, PVC, SERIE NORMAL, ESGOTO PREDIAL, DN 40 MM, JUNTA SOLDÁVEL, FORNECIDO E INSTALADO EM RAMAL DE DESCARGA OU RAMAL DE ESGOTO SANITÁRIO. AF_08/2022 (UN)

Material	FORTE	UNID	COEFICIENTE	PREÇO UNITÁRIO	TOTAL
00000122 ADESIVO PLASTICO PARA PVC, FRASCO COM *850* GR	SINAPI	UN	0,01480000	R\$ 64,94	R\$ 0,96
00003666 JUNCAO SIMPLES, PVC, 45 GRAUS, DN 40 X 40 MM, SERIE NORMAL PARA ESGOTO PREDIAL	SINAPI	UN	1,00000000	R\$ 4,05	R\$ 4,05
00038383 LIXA D'AGUA EM FOLHA, COR PRETA, GRAO 100	SINAPI	UN	0,01070000	R\$ 1,65	R\$ 0,01
00020083 SOLUCAO PREPARADORA / LIMPADORA PARA PVC, FRASCO COM 1000 CM3	SINAPI	UN	0,02250000	R\$ 73,57	R\$ 1,65
TOTAL Material:					R\$ 6,67

Mão de Obra com Encargos Complementares	FORTE	UNID	COEFICIENTE	PREÇO UNITÁRIO	TOTAL
88248 AUXILIAR DE ENCANADOR OU BOMBEIRO HIDRÁULICO COM ENCARGOS COMPLEMENTARES	SINAPI	H	0,16930000	R\$ 24,00	R\$ 4,06
88267 ENCANADOR OU BOMBEIRO HIDRÁULICO COM ENCARGOS COMPLEMENTARES	SINAPI	H	0,16930000	R\$ 28,49	R\$ 4,82
TOTAL Mão de Obra com Encargos Complementares:					R\$ 8,88

VALOR: 15,55

104350 JUNÇÃO DE REDUÇÃO INVERTIDA, PVC, SÉRIE NORMAL, ESGOTO PREDIAL, DN 75 X 50 MM, JUNTA ELÁSTICA, FORNECIDO E INSTALADO EM PRUMADA DE ESGOTO SANITÁRIO OU VENTILAÇÃO. AF_08/2022 (UN)

Material	FORTE	UNID	COEFICIENTE	PREÇO UNITÁRIO	TOTAL
00000296 ANEL BORRACHA PARA TUBO ESGOTO PREDIAL, DN 50 MM (NBR 5688)	SINAPI	UN	1,00000000	R\$ 2,43	R\$ 2,43
00000297 ANEL BORRACHA PARA TUBO ESGOTO PREDIAL, DN 75 MM (NBR 5688)	SINAPI	UN	2,00000000	R\$ 3,57	R\$ 7,14
00003669 JUNCAO DE REDUCAO INVERTIDA, PVC SOLDAVEL, 75 X 50 MM, SERIE NORMAL PARA ESGOTO PREDIAL	SINAPI	UN	1,00000000	R\$ 14,62	R\$ 14,62
00020078 PASTA LUBRIFICANTE PARA TUBOS E CONEXOES COM JUNTA ELASTICA, EMBALAGEM DE *400* GR (USO EM PVC, ACO, POLIETILENO E OUTROS)	SINAPI	UN	0,10000000	R\$ 26,80	R\$ 2,68
TOTAL Material:					R\$ 26,87

Mão de Obra com Encargos Complementares	FORTE	UNID	COEFICIENTE	PREÇO UNITÁRIO	TOTAL
88248 AUXILIAR DE ENCANADOR OU BOMBEIRO HIDRÁULICO COM ENCARGOS COMPLEMENTARES	SINAPI	H	0,12700000	R\$ 24,00	R\$ 3,04
88267 ENCANADOR OU BOMBEIRO HIDRÁULICO COM ENCARGOS COMPLEMENTARES	SINAPI	H	0,12700000	R\$ 28,49	R\$ 3,61
TOTAL Mão de Obra com Encargos Complementares:					R\$ 6,65

VALOR: 33,52

89795 JUNÇÃO SIMPLES, PVC, SERIE NORMAL, ESGOTO PREDIAL, DN 75 X 75 MM, JUNTA ELÁSTICA, FORNECIDO E INSTALADO EM RAMAL DE DESCARGA OU RAMAL DE ESGOTO SANITÁRIO. AF_08/2022 (UN)

Material	FORTE	UNID	COEFICIENTE	PREÇO UNITÁRIO	TOTAL
00000297 ANEL BORRACHA PARA TUBO ESGOTO PREDIAL, DN 75 MM (NBR 5688)	SINAPI	UN	3,00000000	R\$ 3,57	R\$ 10,71
00003658 JUNCAO SIMPLES, PVC, 45 GRAUS, DN 75 X 75 MM, SERIE NORMAL PARA ESGOTO PREDIAL	SINAPI	UN	1,00000000	R\$ 20,02	R\$ 20,02
00020078 PASTA LUBRIFICANTE PARA TUBOS E CONEXOES COM JUNTA ELASTICA, EMBALAGEM DE *400* GR (USO EM PVC, ACO, POLIETILENO E OUTROS)	SINAPI	UN	0,11250000	R\$ 26,80	R\$ 3,01
TOTAL Material:					R\$ 33,74

Mão de Obra com Encargos Complementares	FORTE	UNID	COEFICIENTE	PREÇO UNITÁRIO	TOTAL

RELATÓRIO ANALÍTICO - COMPOSIÇÕES DE CUSTOS



 PREFEITURA DE QUIXERÊ	OBRA: UNIDADE BÁSICA DE SAÚDE PORTE 1		DATA : 22/12/2025		BDI : 19		
	DESCRIÇÃO: UNIDADE BÁSICA DE SAÚDE PORTE 1		FONTE		VERSÃO		
	LOCAL: UBS - RUA ADOQUE COSTA, S/N - BAIRRO PONTAL/ ZONA URBANA		ORSE		2025/09		
	CLIENTE: PREFEITURA MUNICIPAL DE QUIXERÊ/CE		SEINFRA		028 SEM DESONERAÇÃO		
			SINAPI		2025/06 SEM DESONERAÇÃO		
		Composições Próprias		PRÓPRIA		0,00% 0,00%	
				HORA		111,36%	
						71,31%	
						71,84%	

88248	AUXILIAR DE ENCANADOR OU BOMBEIRO HIDRÁULICO COM ENCARGOS COMPLEMENTARES	SINAPI	H	0,22030000	R\$ 24,00	R\$ 5,28
88267	ENCANADOR OU BOMBEIRO HIDRÁULICO COM ENCARGOS COMPLEMENTARES	SINAPI	H	0,22030000	R\$ 28,49	R\$ 6,27
					TOTAL Mão de Obra com Encargos Complementares:	R\$ 11,55
					VALOR:	45,29

89549 REDUÇÃO EXCÊNTRICA, PVC, SERIE R, ÁGUA PLUVIAL, DN 75 X 50 MM, JUNTA ELÁSTICA, FORNECIDO E INSTALADO EM RAMAL DE ENCAMINHAMENTO. AF_06/2022 (UN)

Material	FONTE	UNID	COEFICIENTE	PREÇO UNITÁRIO	TOTAL	
00020085	ANEL BORRACHA, DN 50 MM, PARA TUBO SERIE REFORCADA ESGOTO PREDIAL	SINAPI	UN	1,00000000	R\$ 3,19	R\$ 3,19
00000298	ANEL BORRACHA, DN 75 MM, PARA TUBO SERIE REFORCADA ESGOTO PREDIAL	SINAPI	UN	1,00000000	R\$ 3,88	R\$ 3,88
00020078	PASTA LUBRIFICANTE PARA TUBOS E CONEXOES COM JUNTA ELASTICA, EMBALAGEM DE *400* GR (USO EM PVC, ACO, POLIETILENO E OUTROS)	SINAPI	UN	0,06250000	R\$ 26,80	R\$ 1,67
00020045	REDUCAO EXCENTRICA PVC, SERIE R, DN 75 X 50 MM, PARA ESGOTO PREDIAL	SINAPI	UN	1,00000000	R\$ 9,99	R\$ 9,99
TOTAL Material:					R\$ 18,73	

Mão de Obra com Encargos Complementares	FONTE	UNID	COEFICIENTE	PREÇO UNITÁRIO	TOTAL	
88248	AUXILIAR DE ENCANADOR OU BOMBEIRO HIDRÁULICO COM ENCARGOS COMPLEMENTARES	SINAPI	H	0,05160000	R\$ 24,00	R\$ 1,23
88267	ENCANADOR OU BOMBEIRO HIDRÁULICO COM ENCARGOS COMPLEMENTARES	SINAPI	H	0,05160000	R\$ 28,49	R\$ 1,47
TOTAL Mão de Obra com Encargos Complementares:					R\$ 2,70	
VALOR:					21,43	

CPU2574 TUBO DE PVC RÍGIDO PXB COM VIOLA E ANEL DE BORRACHA, LINHA ESGOTO SÉRIE REFORÇADA 'R', DN= 100 MM, INCLUSIVE CONEXÕES (M)

Material	FONTE	UNID	COEFICIENTE	PREÇO UNITÁRIO	TOTAL	
00000299	ANEL BORRACHA, DN 100 MM, PARA TUBO SERIE REFORCADA ESGOTO PREDIAL	SINAPI	UN	1,00000000	R\$ 5,04	R\$ 5,04
INS-35886420	LUBRIFICANTE PARA ANEL DE NEOPRENE	Composições	KG	0,02300000	R\$ 20,61	R\$ 0,47
INS-80360559	SOLUÇÃO LIMPADORA PARA PVC	Composições	L	0,04600000	R\$ 47,63	R\$ 2,19
INS-41845772	TUBO DE PVC RÍGIDO PXB COM VIOLA, LINHA ESGOTO SÉRIE REFORÇADA 'R', DN= 100MM	Composições	M	1,30000000	R\$ 38,92	R\$ 50,59
TOTAL Material:					R\$ 58,29	

Mão de Obra com Encargos Complementares	FONTE	UNID	COEFICIENTE	PREÇO UNITÁRIO	TOTAL	
88248	AUXILIAR DE ENCANADOR OU BOMBEIRO HIDRÁULICO COM ENCARGOS COMPLEMENTARES	SINAPI	H	1,10000000	R\$ 24,00	R\$ 26,40
88267	ENCANADOR OU BOMBEIRO HIDRÁULICO COM ENCARGOS COMPLEMENTARES	SINAPI	H	1,10000000	R\$ 28,49	R\$ 31,33
TOTAL Mão de Obra com Encargos Complementares:					R\$ 57,73	
VALOR:					116,02	

CPU2576 TUBO DE PVC RÍGIDO PXB COM VIOLA E ANEL DE BORRACHA, LINHA ESGOTO SÉRIE REFORÇADA 'R', DN= 50 MM, INCLUSIVE CONEXÕES (M)

Material	FONTE	UNID	COEFICIENTE	PREÇO UNITÁRIO	TOTAL	
00020085	ANEL BORRACHA, DN 50 MM, PARA TUBO SERIE REFORCADA ESGOTO PREDIAL	SINAPI	UN	1,00000000	R\$ 3,19	R\$ 3,19

RELATÓRIO ANALÍTICO - COMPOSIÇÕES DE CUSTOS



 PREFEITURA DE QUIXERÊ	OBRA: UNIDADE BÁSICA DE SAÚDE PORTE 1		DATA : 22/12/2025		BDI : 19	
	DESCRIÇÃO: UNIDADE BÁSICA DE SAÚDE PORTE 1		FONTE		VERSÃO	
	LOCAL: UBS - RUA ADOQUE COSTA, S/N - BAIRRO PONTAL/ ZONA URBANA		SEINFRA		028 SEM DESONERAÇÃO	
	CLIENTE: PREFEITURA MUNICIPAL DE QUIXERÊ/CE		SINAPI		2025/06 SEM DESONERAÇÃO	
			Composições Próprias		PRÓPRIA	

INS-35886420	LUBRIFICANTE PARA ANEL DE NEOPRENE	Composições	KG	0,01000000	R\$ 20,61	R\$ 0,20
INS-80360559	SOLUÇÃO LIMPADORA PARA PVC	Composições	L	0,04600000	R\$ 47,63	R\$ 2,19
INS-12950275	TUBO DE PVC RÍGIDO PXB COM VIOLA, LINHA ESGOTO SÉRIE REFORÇADA 'R', DN= 50MM	Composições	M	1,40000000	R\$ 13,97	R\$ 19,55
TOTAL Material:						R\$ 25,13

Mão de Obra com Encargos Complementares		FONTE	UNID	COEFICIENTE	PREÇO UNITÁRIO	TOTAL
88248	AUXILIAR DE ENCANADOR OU BOMBEIRO HIDRÁULICO COM ENCARGOS COMPLEMENTARES	SINAPI	H	0,60000000	R\$ 24,00	R\$ 14,40
88267	ENCANADOR OU BOMBEIRO HIDRÁULICO COM ENCARGOS COMPLEMENTARES	SINAPI	H	0,60000000	R\$ 28,49	R\$ 17,09
TOTAL Mão de Obra com Encargos Complementares:						R\$ 31,49
VALOR:						56,62

CPU2577 TUBO DE PVC RÍGIDO PXB COM VIOLA E ANEL DE BORRACHA, LINHA ESGOTO SÉRIE REFORÇADA 'R', DN= 75 MM, INCLUSIVE CONEXÕES (M)

Material		FONTE	UNID	COEFICIENTE	PREÇO UNITÁRIO	TOTAL
00000298	ANEL BORRACHA, DN 75 MM, PARA TUBO SERIE REFORCADA ESGOTO PREDIAL	SINAPI	UN	2,33000000	R\$ 3,88	R\$ 9,04
INS-35886420	LUBRIFICANTE PARA ANEL DE NEOPRENE	Composições	KG	0,02300000	R\$ 20,61	R\$ 0,47
INS-80360559	SOLUÇÃO LIMPADORA PARA PVC	Composições	L	0,04600000	R\$ 47,63	R\$ 2,19
INS-70618822	TUBO DE PVC RÍGIDO PXB COM VIOLA, LINHA ESGOTO SÉRIE REFORÇADA 'R', DN= 75MM	Composições	M	1,40000000	R\$ 25,21	R\$ 35,29
TOTAL Material:						R\$ 46,99

Mão de Obra com Encargos Complementares		FONTE	UNID	COEFICIENTE	PREÇO UNITÁRIO	TOTAL
88248	AUXILIAR DE ENCANADOR OU BOMBEIRO HIDRÁULICO COM ENCARGOS COMPLEMENTARES	SINAPI	H	1,10000000	R\$ 24,00	R\$ 26,40
88267	ENCANADOR OU BOMBEIRO HIDRÁULICO COM ENCARGOS COMPLEMENTARES	SINAPI	H	1,10000000	R\$ 28,49	R\$ 31,33
TOTAL Mão de Obra com Encargos Complementares:						R\$ 57,73
VALOR:						104,72

CPU2578 TUBO DE PVC RÍGIDO SOLDÁVEL MARROM, DN= 40 MM, (1 1/4), INCLUSIVE CONEXÕES (M)

Material		FONTE	UNID	COEFICIENTE	PREÇO UNITÁRIO	TOTAL
INS-12933503	ADESIVO PARA TUBOS PVC	Composições	KG	0,00500000	R\$ 74,74	R\$ 0,37
00038383	LIXA D'AGUA EM FOLHA, COR PRETA, GRAO 100	SINAPI	UN	0,07000000	R\$ 1,65	R\$ 0,11
INS-80360559	SOLUÇÃO LIMPADORA PARA PVC	Composições	L	0,00700000	R\$ 47,63	R\$ 0,33
INS-95882484	TUBO DE PVC RÍGIDO SOLDÁVEL MARROM, DN= 40MM (1 1/4)	Composições	M	1,50000000	R\$ 14,57	R\$ 21,85
TOTAL Material:						R\$ 22,66

Mão de Obra com Encargos Complementares		FONTE	UNID	COEFICIENTE	PREÇO UNITÁRIO	TOTAL
88248	AUXILIAR DE ENCANADOR OU BOMBEIRO HIDRÁULICO COM ENCARGOS COMPLEMENTARES	SINAPI	H	0,50000000	R\$ 24,00	R\$ 12,00
88267	ENCANADOR OU BOMBEIRO HIDRÁULICO COM ENCARGOS COMPLEMENTARES	SINAPI	H	0,50000000	R\$ 28,49	R\$ 14,24
TOTAL Mão de Obra com Encargos Complementares:						R\$ 26,24

RELATÓRIO ANALÍTICO - COMPOSIÇÕES DE CUSTOS



 PREFEITURA DE QUIXERÊ	OBRA: UNIDADE BÁSICA DE SAÚDE PORTE 1		DATA : 22/12/2025		BDI : 19		
	DESCRIÇÃO: UNIDADE BÁSICA DE SAÚDE PORTE 1		 FONTE		 VERSÃO		
	LOCAL: UBS - RUA ADOQUE COSTA, S/N - BAIRRO PONTAL/ ZONA URBANA		ORSE		2025/09		
	CLIENTE: PREFEITURA MUNICIPAL DE QUIXERÊ/CE		SEINFRA		028 SEM DESONERAÇÃO		
			SINAPI		2025/06 SEM DESONERAÇÃO		
		Composições Próprias		PRÓPRIA		0,00% 0,00%	
				HORA		111,36%	
						71,31%	
						71,84%	

VALOR: 48,90

CPU2579 TUBO DE PVC RÍGIDO BRANCO, PONTAS LISAS, SOLDÁVEL, LINHA ESGOTO SÉRIE NORMAL, DN= 40 MM, INCLUSIVE CONEXÕES (M)

Material		FONTE	UNID	COEFICIENTE	PREÇO UNITÁRIO	TOTAL
INS-12933503	ADESIVO PARA TUBOS PVC	Composições	KG	0,00500000	R\$ 74,74	R\$ 0,37
20084	ANEL BORRACHA, DN 40 MM, PARA TUBO SERIE REFORCADA ESGOTO PREDIAL	Composições	UN	1,00000000	R\$ 1,71	R\$ 1,71
00038383	LIXA D'AGUA EM FOLHA, COR PRETA, GRAO 100	SINAPI	UN	0,07000000	R\$ 1,65	R\$ 0,11
INS-80360559	SOLUÇÃO LIMPADORA PARA PVC	Composições	L	0,00700000	R\$ 47,63	R\$ 0,33
INS-93998945	TUBO DE PVC RÍGIDO BRANCO, PONTAS LISAS, SOLDÁVEL, SÉRIE NORMAL, DN 40MM	Composições	M	1,50000000	R\$ 6,33	R\$ 9,49
TOTAL Material:						R\$ 12,01

Mão de Obra com Encargos Complementares		FONTE	UNID	COEFICIENTE	PREÇO UNITÁRIO	TOTAL
88248	AUXILIAR DE ENCANADOR OU BOMBEIRO HIDRÁULICO COM ENCARGOS COMPLEMENTARES	SINAPI	H	0,50000000	R\$ 24,00	R\$ 12,00
88267	ENCANADOR OU BOMBEIRO HIDRÁULICO COM ENCARGOS COMPLEMENTARES	SINAPI	H	0,50000000	R\$ 28,49	R\$ 14,24
TOTAL Mão de Obra com Encargos Complementares:						R\$ 26,24

VALOR: 38,25

CPU2586 TUBO DE PVC RÍGIDO, PONTAS LISAS, SOLDÁVEL, LINHA ESGOTO SÉRIE REFORÇADA 'R', DN= 40 MM, INCLUSIVE CONEXÕES (M)

Material		FONTE	UNID	COEFICIENTE	PREÇO UNITÁRIO	TOTAL
INS-12933503	ADESIVO PARA TUBOS PVC	Composições	KG	0,00500000	R\$ 74,74	R\$ 0,37
INS-16286162	ANEL BORRACHA, DN 40 MM, PARA TUBO SERIE REFORCADA ESGOTO PREDIAL	Composições	M	1,00000000	R\$ 1,71	R\$ 1,71
00038383	LIXA D'AGUA EM FOLHA, COR PRETA, GRAO 100	SINAPI	UN	0,07000000	R\$ 1,65	R\$ 0,11
INS-80360559	SOLUÇÃO LIMPADORA PARA PVC	Composições	L	0,00700000	R\$ 47,63	R\$ 0,33
INS-20883660	TUBO DE PVC RÍGIDO, PONTAS LISAS, SOLDÁVEL, LINHA ESGOTO SÉRIE REFORÇADA 'R', DN= 40MM	Composições	M	1,50000000	R\$ 11,08	R\$ 16,62
TOTAL Material:						R\$ 19,14

Mão de Obra com Encargos Complementares		FONTE	UNID	COEFICIENTE	PREÇO UNITÁRIO	TOTAL
88248	AUXILIAR DE ENCANADOR OU BOMBEIRO HIDRÁULICO COM ENCARGOS COMPLEMENTARES	SINAPI	H	0,50000000	R\$ 24,00	R\$ 12,00
88267	ENCANADOR OU BOMBEIRO HIDRÁULICO COM ENCARGOS COMPLEMENTARES	SINAPI	H	0,50000000	R\$ 28,49	R\$ 14,24
TOTAL Mão de Obra com Encargos Complementares:						R\$ 26,24

VALOR: 45,38

89782 TE, PVC, SERIE NORMAL, ESGOTO PREDIAL, DN 40 X 40 MM, JUNTA SOLDÁVEL, FORNECIDO E INSTALADO EM RAMAL DE DESCARGA OU RAMAL DE ESGOTO SANITÁRIO. AF_08/2022 (UN)

Material		FONTE	UNID	COEFICIENTE	PREÇO UNITÁRIO	TOTAL
00000122	ADESIVO PLASTICO PARA PVC, FRASCO COM *850* GR	SINAPI	UN	0,01480000	R\$ 64,94	R\$ 0,96
00038383	LIXA D'AGUA EM FOLHA, COR PRETA, GRAO 100	SINAPI	UN	0,01070000	R\$ 1,65	R\$ 0,01
00020083	SOLUCAO PREPARADORA / LIMPADORA PARA PVC, FRASCO COM 1000 CM3	SINAPI	UN	0,02250000	R\$ 73,57	R\$ 1,65
00007116	TE PVC SOLDÁVEL, BBB, 90 GRAUS, DN 40 MM, PARA ESGOTO SECUNDARIO PREDIAL	SINAPI	UN	1,00000000	R\$ 3,94	R\$ 3,94

RELATÓRIO ANALÍTICO - COMPOSIÇÕES DE CUSTOS



 PREFEITURA DE QUIXERÊ	OBRA: UNIDADE BÁSICA DE SAÚDE PORTE 1		DATA : 22/12/2025		BDI : 19
	DESCRIÇÃO: UNIDADE BÁSICA DE SAÚDE PORTE 1		FONTE	VERSÃO	HORA
	LOCAL: UBS - RUA ADOQUE COSTA, S/N - BAIRRO PONTAL/ ZONA URBANA		ORSE	2025/09	111,36%
	CLIENTE: PREFEITURA MUNICIPAL DE QUIXERÊ/CE		SEINFRA	028 SEM DESONERAÇÃO	114,15% 71,31%
			SINAPI	2025/06 SEM DESONERAÇÃO	115,10% 71,84%
		<small>Composições Próprias</small>		PRÓPRIA	0,00% 0,00%

TOTAL Material:	R\$ 6,56
-----------------	----------

Mão de Obra com Encargos Complementares		FONTES	UNID	COEFICIENTE	PREÇO UNITÁRIO	TOTAL
88248	AUXILIAR DE ENCANADOR OU BOMBEIRO HIDRÁULICO COM ENCARGOS COMPLEMENTARES	SINAPI	H	0,16930000	R\$ 24,00	R\$ 4,06
88267	ENCANADOR OU BOMBEIRO HIDRÁULICO COM ENCARGOS COMPLEMENTARES	SINAPI	H	0,16930000	R\$ 28,49	R\$ 4,82
					TOTAL Mão de Obra com Encargos Complementares:	R\$ 8,88
					VALOR:	15,44

CPU3147 VEDAÇÃO PARA SAÍDA DE VASO SANITÁRIO EM PVC RÍGIDO SOLDÁVEL, PARA ESGOTO PRIMÁRIO, DIÂM = 100MM (UN)

Material		FONTES	UNID	COEFICIENTE	PREÇO UNITÁRIO	TOTAL
100138	Adesivo pvc em frasco de 850 gramas	ORSE	kg	0,02500000	R\$ 72,41	R\$ 1,81
00006138	ANEL DE VEDACAO, PVC FLEXIVEL, 100 MM, PARA SAIDA DE BACIA / VASO SANITARIO	SINAPI	UN	1,00000000	R\$ 12,76	R\$ 12,76
102036	Solucao limpadora pvc	ORSE	l	0,04000000	R\$ 69,74	R\$ 2,78
					TOTAL Material:	R\$ 17,35

Mão de Obra com Encargos Complementares		FONTES	UNID	COEFICIENTE	PREÇO UNITÁRIO	TOTAL
88267	ENCANADOR OU BOMBEIRO HIDRÁULICO COM ENCARGOS COMPLEMENTARES	SINAPI	H	0,23000000	R\$ 28,49	R\$ 6,55
88316	SERVENTE COM ENCARGOS COMPLEMENTARES	SINAPI	H	0,23000000	R\$ 23,37	R\$ 5,37
					TOTAL Mão de Obra com Encargos Complementares:	R\$ 11,92
					VALOR:	29,27

104014 BUCHA DE REDUÇÃO, LONGA, PVC, SOLDÁVEL, DN 40 X 25 MM, INSTALADO EM RAMAL DE DISTRIBUIÇÃO DE ÁGUA - FORNECIMENTO E INSTALAÇÃO. AF_06/2022 (UN)

Material		FONTES	UNID	COEFICIENTE	PREÇO UNITÁRIO	TOTAL
00000122	ADESIVO PLASTICO PARA PVC, FRASCO COM *850* GR	SINAPI	UN	0,00940000	R\$ 64,94	R\$ 0,61
00000834	BUCHA DE REDUCAO DE PVC, SOLDAVEL, LONGA, COM 40 X 25 MM, PARA AGUA FRIA PREDIAL	SINAPI	UN	1,00000000	R\$ 3,61	R\$ 3,61
00038383	LIXA D'AGUA EM FOLHA, COR PRETA, GRAO 100	SINAPI	UN	0,03650000	R\$ 1,65	R\$ 0,06
00020083	SOLUCAO PREPARADORA / LIMPADORA PARA PVC, FRASCO COM 1000 CM3	SINAPI	UN	0,01100000	R\$ 73,57	R\$ 0,80
					TOTAL Material:	R\$ 5,08

Mão de Obra com Encargos Complementares		FONTES	UNID	COEFICIENTE	PREÇO UNITÁRIO	TOTAL
88248	AUXILIAR DE ENCANADOR OU BOMBEIRO HIDRÁULICO COM ENCARGOS COMPLEMENTARES	SINAPI	H	0,10930000	R\$ 24,00	R\$ 2,62
88267	ENCANADOR OU BOMBEIRO HIDRÁULICO COM ENCARGOS COMPLEMENTARES	SINAPI	H	0,10930000	R\$ 28,49	R\$ 3,11
					TOTAL Mão de Obra com Encargos Complementares:	R\$ 5,73
					VALOR:	10,81

89408 JOELHO 90 GRAUS, PVC, SOLDÁVEL, DN 25MM, INSTALADO EM RAMAL DE DISTRIBUIÇÃO DE ÁGUA - FORNECIMENTO E INSTALAÇÃO. AF_06/2022 (UN)

Material		FONTES	UNID	COEFICIENTE	PREÇO UNITÁRIO	TOTAL
00000122	ADESIVO PLASTICO PARA PVC, FRASCO COM *850* GR	SINAPI	UN	0,00710000	R\$ 64,94	R\$ 0,46
00003529	JOELHO PVC, SOLDAVEL, 90 GRAUS, 25 MM, COR MARROM, PARA AGUA FRIA PREDIAL	SINAPI	UN	1,00000000	R\$ 0,72	R\$ 0,72
00038383	LIXA D'AGUA EM FOLHA, COR PRETA, GRAO 100	SINAPI	UN	0,03020000	R\$ 1,65	R\$ 0,04

RELATÓRIO ANALÍTICO - COMPOSIÇÕES DE CUSTOS



 PREFEITURA DE QUIXERÊ	OBRA: UNIDADE BÁSICA DE SAÚDE PORTE 1		DATA : 22/12/2025		BDI : 19	
	DESCRIÇÃO: UNIDADE BÁSICA DE SAÚDE PORTE 1		ORSE	VERSÃO	HORA	
	LOCAL: UBS - RUA ADOQUE COSTA, S/N - BAIRRO PONTAL/ ZONA URBANA		SEINFRA	028 SEM DESONERAÇÃO	114,15%	71,31%
	CLIENTE: PREFEITURA MUNICIPAL DE QUIXERÊ/CE		SINAPI	2025/06 SEM DESONERAÇÃO	115,10%	71,84%
			Composições Próprias	PRÓPRIA	0,00%	0,00%

00020083	SOLUCAO PREPARADORA / LIMPADORA PARA PVC, FRASCO COM 1000 CM3	SINAPI	UN	0,00800000	R\$ 73,57	R\$ 0,58
TOTAL Material:						R\$ 1,80

Mão de Obra com Encargos Complementares		FORNTE	UNID	COEFICIENTE	PREÇO UNITÁRIO	TOTAL
88248	AUXILIAR DE ENCANADOR OU BOMBEIRO HIDRÁULICO COM ENCARGOS COMPLEMENTARES	SINAPI	H	0,13590000	R\$ 24,00	R\$ 3,26
88267	ENCANADOR OU BOMBEIRO HIDRÁULICO COM ENCARGOS COMPLEMENTARES	SINAPI	H	0,13590000	R\$ 28,49	R\$ 3,87
TOTAL Mão de Obra com Encargos Complementares:						R\$ 7,13
VALOR:						8,93

86882 SIFÃO DO TIPO GARRAFA/COPO EM PVC 1.1/4 X 1.1/2 - FORNECIMENTO E INSTALAÇÃO. AF_01/2020 (UN)

Material	FORNTE	UNID	COEFICIENTE	PREÇO UNITÁRIO	TOTAL	
00003146	FITA VEDA ROSCA, EM PTFE, ROLO DE 18 MM X 10 M (L X C)	SINAPI	UN	0,04200000	R\$ 3,98	R\$ 0,16
00006146	SIFAO PLASTICO TIPO COPO PARA TANQUE, 1.1/4 X 1.1/2"	SINAPI	UN	1,00000000	R\$ 17,88	R\$ 17,88
TOTAL Material:					R\$ 18,04	

Mão de Obra com Encargos Complementares		FORNTE	UNID	COEFICIENTE	PREÇO UNITÁRIO	TOTAL
88267	ENCANADOR OU BOMBEIRO HIDRÁULICO COM ENCARGOS COMPLEMENTARES	SINAPI	H	0,13560000	R\$ 28,49	R\$ 3,86
88316	SERVEnte COM ENCARGOS COMPLEMENTARES	SINAPI	H	0,04270000	R\$ 23,37	R\$ 0,99
TOTAL Mão de Obra com Encargos Complementares:						R\$ 4,85
VALOR:						22,89

CPU2589 JOELHO 45° DE PVC RÍGIDO, SÉRIE R, DIÂM = 50MM (UN)

Material	FORNTE	UNID	COEFICIENTE	PREÇO UNITÁRIO	TOTAL	
100138	Adesivo pvc em frasco de 850 gramas	ORSE	kg	0,28000000	R\$ 72,41	R\$ 20,27
00020149	JOELHO, PVC SERIE R, 45 GRAUS, DN 50 MM, PARA ESGOTO PREDIAL	SINAPI	UN	0,28000000	R\$ 7,19	R\$ 2,01
102036	Solucao limpadora pvc	ORSE	l	0,00600000	R\$ 69,74	R\$ 0,41
TOTAL Material:					R\$ 22,69	

Mão de Obra com Encargos Complementares		FORNTE	UNID	COEFICIENTE	PREÇO UNITÁRIO	TOTAL
88267	ENCANADOR OU BOMBEIRO HIDRÁULICO COM ENCARGOS COMPLEMENTARES	SINAPI	H	0,01400000	R\$ 28,49	R\$ 0,39
88316	SERVEnte COM ENCARGOS COMPLEMENTARES	SINAPI	H	0,00600000	R\$ 23,37	R\$ 0,14
TOTAL Mão de Obra com Encargos Complementares:						R\$ 0,53
VALOR:						23,22

CPU2590 CAIXA DE COLETORA DE TALVEGUE - CCT 02 (PADRÃO DNIT) (UN)

Serviço	FORNTE	UNID	COEFICIENTE	PREÇO UNITÁRIO	TOTAL	
103801	CONCRETAGEM DE DISSIPADOR DE ENERGIA, FCK = 20 MPA, COM USO DE JERICAS E PREPARO EM BETONEIRA DE 600 L - AREIA E BRITA COMERCIAIS - LANÇAMENTO, ADENSAMENTO E ACABAMENTO. AF_08/2022	SINAPI	M3	2,16000000	R\$ 673,33	R\$ 1.454,39
93358	ESCAVAÇÃO MANUAL DE VALA. AF_09/2024	SINAPI	M3	15,00000000	R\$ 92,44	R\$ 1.386,60
96536	FABRICAÇÃO, MONTAGEM E DESMONTAGEM DE FÔRMA PARA VIGA BALDRAME, EM MADEIRA SERRADA, E=25 MM, 4 UTILIZAÇÕES. AF_01/2024	SINAPI	M2	20,30000000	R\$ 77,18	R\$ 1.566,75

RELATÓRIO ANALÍTICO - COMPOSIÇÕES DE CUSTOS



 PREFEITURA DE QUIXERÊ	OBRA: UNIDADE BÁSICA DE SAÚDE PORTE 1		DATA : 22/12/2025		BDI : 19	
	DESCRIÇÃO: UNIDADE BÁSICA DE SAÚDE PORTE 1		ORSE	VERSÃO	HORA	
	LOCAL: UBS - RUA ADOQUE COSTA, S/N - BAIRRO PONTAL/ ZONA URBANA		SEINFRA	028 SEM DESONERAÇÃO	114,15%	71,31%
	CLIENTE: PREFEITURA MUNICIPAL DE QUIXERÊ/CE		SINAPI	2025/06 SEM DESONERAÇÃO	115,10%	71,84%
			<small>Composições Próprias</small>	PRÓPRIA	0,00%	0,00%

101617	PREPARO DE FUNDO DE VALA COM LARGURA MAIOR OU IGUAL A 1,5 M E MENOR QUE 2,5 M (ACERTO DO SOLO NATURAL). AF_08/2020	SINAPI	M2	5,00000000	R\$ 3,36	R\$ 16,80
					TOTAL Serviço:	R\$ 4.424,54
					VALOR:	4.424,54

94962 CONCRETO MAGRO PARA LASTRO, TRAÇO 1:4,5:4,5 (EM MASSA SECA DE CIMENTO/ AREIA MÉDIA/ BRITA 1) - PREPARO MECÂNICO COM BETONEIRA 400 L. AF_05/2021 (M3)

Equipamento Custo Horário		FONTES	UNID	COEFICIENTE	PREÇO UNITÁRIO	TOTAL
88831	BETONEIRA CAPACIDADE NOMINAL DE 400 L, CAPACIDADE DE MISTURA 280 L, MOTOR ELÉTRICO TRIFÁSICO POTÊNCIA DE 2 CV, SEM CARREGADOR - CHI DIURNO. AF_05/2023	SINAPI	CHI	0,71880000	R\$ 0,38	R\$ 0,27
88830	BETONEIRA CAPACIDADE NOMINAL DE 400 L, CAPACIDADE DE MISTURA 280 L, MOTOR ELÉTRICO TRIFÁSICO POTÊNCIA DE 2 CV, SEM CARREGADOR - CHP DIURNO. AF_05/2023	SINAPI	CHP	0,76230000	R\$ 1,87	R\$ 1,42
					TOTAL Equipamento Custo Horário:	R\$ 1,69

Material		FONTES	UNID	COEFICIENTE	PREÇO UNITÁRIO	TOTAL
00000370	AREIA MEDIA - POSTO JAZIDA/FORNECEDOR (RETIRADO NA JAZIDA, SEM TRANSPORTE)	SINAPI	M3	0,82690000	R\$ 125,00	R\$ 103,36
00001379	CIMENTO PORTLAND COMPOSTO CP II-32	SINAPI	KG	212,01940000	R\$ 0,72	R\$ 152,65
00004721	PEDRA BRITADA N. 1 (9,5 A 19 MM) POSTO PEDREIRA/FORNECEDOR, SEM FRETE	SINAPI	M3	0,57820000	R\$ 113,55	R\$ 65,65
					TOTAL Material:	R\$ 321,66

Mão de Obra com Encargos Complementares		FONTES	UNID	COEFICIENTE	PREÇO UNITÁRIO	TOTAL
88377	OPERADOR DE BETONEIRA ESTACIONÁRIA/MISTURADOR COM ENCARGOS COMPLEMENTARES	SINAPI	H	1,48110000	R\$ 27,06	R\$ 40,07
88316	SERVEnte COM ENCARGOS COMPLEMENTARES	SINAPI	H	2,34330000	R\$ 23,37	R\$ 54,76
					TOTAL Mão de Obra com Encargos Complementares:	R\$ 94,83
					VALOR:	418,18

104348 TERMINAL DE VENTILAÇÃO, PVC, SÉRIE NORMAL, ESGOTO PREDIAL, DN 50 MM, JUNTA SOLDÁVEL, FORNECIDO E INSTALADO EM PRUMADA DE ESGOTO SANITÁRIO OU VENTILAÇÃO. AF_08/2022 (UN)

Material		FONTES	UNID	COEFICIENTE	PREÇO UNITÁRIO	TOTAL
00000122	ADESIVO PLASTICO PARA PVC, FRASCO COM *850* GR	SINAPI	UN	0,00730000	R\$ 64,94	R\$ 0,47
00038383	LIXA D'AGUA EM FOLHA, COR PRETA, GRAO 100	SINAPI	UN	0,00800000	R\$ 1,65	R\$ 0,01
00020083	SOLUCAO PREPARADORA / LIMPADORA PARA PVC, FRASCO COM 1000 CM3	SINAPI	UN	0,01100000	R\$ 73,57	R\$ 0,80
00039319	TERMINAL DE VENTILACAO, 50 MM, SERIE NORMAL, ESGOTO PREDIAL	SINAPI	UN	1,00000000	R\$ 9,78	R\$ 9,78
					TOTAL Material:	R\$ 11,06

Mão de Obra com Encargos Complementares		FONTES	UNID	COEFICIENTE	PREÇO UNITÁRIO	TOTAL
88248	AUXILIAR DE ENCANADOR OU BOMBEIRO HIDRÁULICO COM ENCARGOS COMPLEMENTARES	SINAPI	H	0,01140000	R\$ 24,00	R\$ 0,27
88267	ENCANADOR OU BOMBEIRO HIDRÁULICO COM ENCARGOS COMPLEMENTARES	SINAPI	H	0,01140000	R\$ 28,49	R\$ 0,32
					TOTAL Mão de Obra com Encargos Complementares:	R\$ 0,59
					VALOR:	11,65

89825 TE, PVC, SERIE NORMAL, ESGOTO PREDIAL, DN 50 X 50 MM, JUNTA ELÁSTICA, FORNECIDO E INSTALADO EM PRUMADA DE ESGOTO SANITÁRIO OU VENTILAÇÃO. AF_08/2022 (UN)

RELATÓRIO ANALÍTICO - COMPOSIÇÕES DE CUSTOS



 PREFEITURA DE QUIXERÊ	OBRA: UNIDADE BÁSICA DE SAÚDE PORTE 1		DATA : 22/12/2025		BDI : 19
	DESCRIÇÃO: UNIDADE BÁSICA DE SAÚDE PORTE 1		FORNTE	VERSÃO	HORA
	LOCAL: UBS - RUA ADOQUE COSTA, S/N - BAIRRO PONTAL/ ZONA URBANA		ORSE	2025/09	111,36%
	CLIENTE: PREFEITURA MUNICIPAL DE QUIXERÊ/CE		SEINFRA	028 SEM DESONERAÇÃO	114,15% 71,31%
			SINAPI	2025/06 SEM DESONERAÇÃO	115,10% 71,84%
		<small>Composições Próprias</small>		PRÓPRIA	0,00% 0,00%

Material		FORNTE	UNID	COEFICIENTE	PREÇO UNITÁRIO	TOTAL
00000296	ANEL BORRACHA PARA TUBO ESGOTO PREDIAL, DN 50 MM (NBR 5688)	SINAPI	UN	3,00000000	R\$ 2,43	R\$ 7,29
00020078	PASTA LUBRIFICANTE PARA TUBOS E CONEXOES COM JUNTA ELASTICA, EMBALAGEM DE *400* GR (USO EM PVC, ACO, POLIETILENO E OUTROS)	SINAPI	UN	0,07500000	R\$ 26,80	R\$ 2,01
00007097	TE SANITARIO, PVC, DN 50 X 50 MM, SERIE NORMAL, PARA ESGOTO PREDIAL	SINAPI	UN	1,00000000	R\$ 8,06	R\$ 8,06
TOTAL Material:						R\$ 17,36

Mão de Obra com Encargos Complementares		FORNTE	UNID	COEFICIENTE	PREÇO UNITÁRIO	TOTAL
88248	AUXILIAR DE ENCANADOR OU BOMBEIRO HIDRÁULICO COM ENCARGOS COMPLEMENTARES	SINAPI	H	0,04570000	R\$ 24,00	R\$ 1,09
88267	ENCANADOR OU BOMBEIRO HIDRÁULICO COM ENCARGOS COMPLEMENTARES	SINAPI	H	0,04570000	R\$ 28,49	R\$ 1,30
TOTAL Mão de Obra com Encargos Complementares:						R\$ 2,39
VALOR:						19,75

89829 TE, PVC, SERIE NORMAL, ESGOTO PREDIAL, DN 75 X 75 MM, JUNTA ELÁSTICA, FORNECIDO E INSTALADO EM PRUMADA DE ESGOTO SANITÁRIO OU VENTILAÇÃO. AF_08/2022 (UN)

Material		FORNTE	UNID	COEFICIENTE	PREÇO UNITÁRIO	TOTAL
00000297	ANEL BORRACHA PARA TUBO ESGOTO PREDIAL, DN 75 MM (NBR 5688)	SINAPI	UN	3,00000000	R\$ 3,57	R\$ 10,71
00020078	PASTA LUBRIFICANTE PARA TUBOS E CONEXOES COM JUNTA ELASTICA, EMBALAGEM DE *400* GR (USO EM PVC, ACO, POLIETILENO E OUTROS)	SINAPI	UN	0,11250000	R\$ 26,80	R\$ 3,01
00011658	TE SANITARIO, PVC, DN 75 X 75 MM, SERIE NORMAL PARA ESGOTO PREDIAL	SINAPI	UN	1,00000000	R\$ 17,80	R\$ 17,80
TOTAL Material:						R\$ 31,52

Mão de Obra com Encargos Complementares		FORNTE	UNID	COEFICIENTE	PREÇO UNITÁRIO	TOTAL
88248	AUXILIAR DE ENCANADOR OU BOMBEIRO HIDRÁULICO COM ENCARGOS COMPLEMENTARES	SINAPI	H	0,16760000	R\$ 24,00	R\$ 4,02
88267	ENCANADOR OU BOMBEIRO HIDRÁULICO COM ENCARGOS COMPLEMENTARES	SINAPI	H	0,16760000	R\$ 28,49	R\$ 4,77
TOTAL Mão de Obra com Encargos Complementares:						R\$ 8,79
VALOR:						40,31

CPU2591 CAIXA DE PASSAGEM EM ALVENARIA DE TIJOLOS MACIÇOS ESP. = 0,12M, DIM. INT. = 0.50 X 0.50 X 0.60M, COM GRELHA DE FERRO FUNDIDO (UN)

Material		FORNTE	UNID	COEFICIENTE	PREÇO UNITÁRIO	TOTAL
102602	Grelha metálica de ferro fundido 50 x 50cm	ORSE	un	1,00000000	R\$ 181,39	R\$ 181,39
TOTAL Material:						R\$ 181,39

Serviço		FORNTE	UNID	COEFICIENTE	PREÇO UNITÁRIO	TOTAL
99253	CAIXA ENTERRADA HIDRÁULICA RETANGULAR EM ALVENARIA COM TIJOLOS CERÂMICOS MACIÇOS, DIMENSÕES INTERNAS: 0,6X0,6X0,6 M PARA REDE DE DRENAGEM. AF_12/2020	SINAPI	UN	1,00000000	R\$ 560,95	R\$ 560,95
TOTAL Serviço:						R\$ 560,95
VALOR:						742,34

CPU2689 CAIXA DE PASSAGEM EM ALVENARIA DE TIJOLOS MACIÇOS ESP=12CM, DIM. INT. 0,60X0,60X1,00M, SEM TAMPA (UN)

Serviço		FORNTE	UNID	COEFICIENTE	PREÇO UNITÁRIO	TOTAL
---------	--	--------	------	-------------	----------------	-------

RELATÓRIO ANALÍTICO - COMPOSIÇÕES DE CUSTOS



 PREFEITURA DE QUIXERÊ	OBRA: UNIDADE BÁSICA DE SAÚDE PORTE 1		DATA : 22/12/2025		BDI : 19
	DESCRIÇÃO: UNIDADE BÁSICA DE SAÚDE PORTE 1		FORTE	VERSÃO	HORA
	LOCAL: UBS - RUA ADOQUE COSTA, S/N - BAIRRO PONTAL/ ZONA URBANA		ORSE	2025/09	111,36%
	CLIENTE: PREFEITURA MUNICIPAL DE QUIXERÊ/CE		SEINFRA	028 SEM DESONERAÇÃO	114,15% 71,31%
			SINAPI	2025/06 SEM DESONERAÇÃO	115,10% 71,84%
		<small>Composições Próprias</small>		PRÓPRIA	0,00% 0,00%

101159	ALVENARIA DE VEDAÇÃO DE BLOCOS CERÂMICOS MACIÇOS DE 5X10X20CM (ESPESSURA 10CM) E ARGAMASSA DE ASSENTAMENTO COM PREPARO EM BETONEIRA. AF_05/2020	SINAPI	M2	2,80000000	R\$ 139,46	R\$ 390,48
87904	CHAPISCO APLICADO EM ALVENARIA (COM PRESENÇA DE VÃOS) E ESTRUTURAS DE CONCRETO DE FACHADA, COM COLHER DE PEDREIRO. ARGAMASSA TRAÇO 1:3 COM PREPARO MANUAL. AF_10/2022	SINAPI	M2	2,40000000	R\$ 8,88	R\$ 21,31
94975	CONCRETO FCK = 15MPA, TRAÇO 1:3,4:3,5 (EM MASSA SECA DE CIMENTO/ AREIA MÉDIA/ BRITA 1) - PREPARO MANUAL. AF_05/2021	SINAPI	M3	0,02520000	R\$ 514,34	R\$ 12,96
93358	ESCAVAÇÃO MANUAL DE VALA. AF_09/2024	SINAPI	M3	0,70400000	R\$ 92,44	R\$ 65,07
104958	MASSA ÚNICA, EM ARGAMASSA TRAÇO 1:2:8 PREPARO MECÂNICO, APLICADA MANUALMENTE EM PAREDES INTERNAS DE AMBIENTES COM ÁREA MAIOR QUE 10M², E = 10MM, COM TALISCAS. AF_03/2024	SINAPI	M2	2,40000000	R\$ 24,30	R\$ 58,32
TOTAL Serviço:						R\$ 548,14
VALOR:						548,14

CPU2857 RALO HEMISFERICO 100mm PVC (RALO ABACAXI) (UN)

Material	FONTE	UNID	COEFICIENTE	PREÇO UNITÁRIO	TOTAL	
INS-66463151	RALO ABACAXI FERRO FUNDIDO 100mm	Composições	UN	1,00000000	R\$ 12,21	
TOTAL Material:					R\$ 12,21	
Mão de Obra com Encargos Complementares		FONTE	UNID	COEFICIENTE	PREÇO UNITÁRIO	TOTAL
88248	AUXILIAR DE ENCANADOR OU BOMBEIRO HIDRÁULICO COM ENCARGOS COMPLEMENTARES	SINAPI	H	0,85100000	R\$ 24,00	R\$ 20,42
88267	ENCANADOR OU BOMBEIRO HIDRÁULICO COM ENCARGOS COMPLEMENTARES	SINAPI	H	1,27500000	R\$ 28,49	R\$ 36,32
TOTAL Mão de Obra com Encargos Complementares:					R\$ 56,74	
VALOR:					68,95	

89742 CURVA CURTA 90 GRAUS, PVC, SERIE NORMAL, ESGOTO PREDIAL, DN 75 MM, JUNTA ELÁSTICA, FORNECIDO E INSTALADO EM RAMAL DE DESCARGA OU RAMAL DE ESGOTO SANITÁRIO. AF_08/2022 (UN)

Material	FONTE	UNID	COEFICIENTE	PREÇO UNITÁRIO	TOTAL	
00000297	ANEL BORRACHA PARA TUBO ESGOTO PREDIAL, DN 75 MM (NBR 5688)	SINAPI	UN	2,00000000	R\$ 3,57	
00001951	CURVA PVC CURTA 90 GRAUS, DN 75 MM, PARA ESGOTO PREDIAL	SINAPI	UN	1,00000000	R\$ 25,72	
00020078	PASTA LUBRIFICANTE PARA TUBOS E CONEXOES COM JUNTA ELASTICA, EMBALAGEM DE *400* GR (USO EM PVC, ACO, POLIETILENO E OUTROS)	SINAPI	UN	0,07500000	R\$ 26,80	
TOTAL Material:					R\$ 34,87	
Mão de Obra com Encargos Complementares		FONTE	UNID	COEFICIENTE	PREÇO UNITÁRIO	TOTAL
88248	AUXILIAR DE ENCANADOR OU BOMBEIRO HIDRÁULICO COM ENCARGOS COMPLEMENTARES	SINAPI	H	0,16520000	R\$ 24,00	R\$ 3,96
88267	ENCANADOR OU BOMBEIRO HIDRÁULICO COM ENCARGOS COMPLEMENTARES	SINAPI	H	0,16520000	R\$ 28,49	R\$ 4,70
TOTAL Mão de Obra com Encargos Complementares:					R\$ 8,66	
VALOR:					43,53	

89797 JUNÇÃO SIMPLES, PVC, SERIE NORMAL, ESGOTO PREDIAL, DN 100 X 100 MM, JUNTA ELÁSTICA, FORNECIDO E INSTALADO EM RAMAL DE DESCARGA OU RAMAL DE ESGOTO SANITÁRIO. AF_08/2022 (UN)

Material	FONTE	UNID	COEFICIENTE	PREÇO UNITÁRIO	TOTAL
----------	-------	------	-------------	----------------	-------

RELATÓRIO ANALÍTICO - COMPOSIÇÕES DE CUSTOS



 PREFEITURA DE QUIXERÊ	OBRA: UNIDADE BÁSICA DE SAÚDE PORTE 1		DATA : 22/12/2025		BDI : 19
	DESCRIÇÃO: UNIDADE BÁSICA DE SAÚDE PORTE 1		FONTE	VERSÃO	HORA
	LOCAL: UBS - RUA ADOQUE COSTA, S/N - BAIRRO PONTAL/ ZONA URBANA		ORSE	2025/09	111,36%
	CLIENTE: PREFEITURA MUNICIPAL DE QUIXERÊ/CE		SEINFRA	028 SEM DESONERAÇÃO	114,15% 71,31%
			SINAPI	2025/06 SEM DESONERAÇÃO	115,10% 71,84%
		<small>Composições Próprias</small>		PRÓPRIA	0,00% 0,00%

0000301	ANEL BORRACHA PARA TUBO ESGOTO PREDIAL, DN 100 MM (NBR 5688)	SINAPI	UN	3,00000000	R\$ 4,30	R\$ 12,90
00003670	JUNCAO SIMPLES, PVC, 45 GRAUS, DN 100 X 100 MM, SERIE NORMAL PARA ESGOTO PREDIAL	SINAPI	UN	1,00000000	R\$ 25,76	R\$ 25,76
00020078	PASTA LUBRIFICANTE PARA TUBOS E CONEXOES COM JUNTA ELASTICA, EMBALAGEM DE *400* GR (USO EM PVC, ACO, POLIETILENO E OUTROS)	SINAPI	UN	0,17250000	R\$ 26,80	R\$ 4,62
TOTAL Material:						R\$ 43,28

Mão de Obra com Encargos Complementares		FONTE	UNID	COEFICIENTE	PREÇO UNITÁRIO	TOTAL
88248	AUXILIAR DE ENCANADOR OU BOMBEIRO HIDRÁULICO COM ENCARGOS COMPLEMENTARES	SINAPI	H	0,25680000	R\$ 24,00	R\$ 6,16
88267	ENCANADOR OU BOMBEIRO HIDRÁULICO COM ENCARGOS COMPLEMENTARES	SINAPI	H	0,25680000	R\$ 28,49	R\$ 7,31
TOTAL Mão de Obra com Encargos Complementares:						R\$ 13,47
VALOR:						56,75

CPU3082 LUVA DUPLA PVC 100MM (UN)

Material	FONTE	UNID	COEFICIENTE	PREÇO UNITÁRIO	TOTAL
00021114	ADESIVO PARA TUBOS CPVC, *75* G	SINAPI	UN	0,33300000	R\$ 33,30
INS-26555697	LUVA CORRER PVC ESGOTO SERIE NORMAL 100mm	Composições	UN	1,00000000	R\$ 14,59
INS-75061531	SOLUCAO LIMPADORA PARA PVC EMBALAGEM 200cc	Composições	UN	0,66600000	R\$ 26,05
TOTAL Material:					R\$ 43,01

Mão de Obra com Encargos Complementares		FONTE	UNID	COEFICIENTE	PREÇO UNITÁRIO	TOTAL
88248	AUXILIAR DE ENCANADOR OU BOMBEIRO HIDRÁULICO COM ENCARGOS COMPLEMENTARES	SINAPI	H	0,97000000	R\$ 24,00	R\$ 23,28
88267	ENCANADOR OU BOMBEIRO HIDRÁULICO COM ENCARGOS COMPLEMENTARES	SINAPI	H	0,97000000	R\$ 28,49	R\$ 27,63
TOTAL Mão de Obra com Encargos Complementares:						R\$ 50,91
VALOR:						93,92

89599 LUVA SIMPLES, PVC, SERIE R, ÁGUA PLUVIAL, DN 75 MM, JUNTA ELÁSTICA, FORNECIDO E INSTALADO EM CONDUTORES VERTICAIS DE ÁGUAS PLUVIAIS. AF_06/2022 (UN)

Material	FONTE	UNID	COEFICIENTE	PREÇO UNITÁRIO	TOTAL
00000122	ADESIVO PLASTICO PARA PVC, FRASCO COM *850* GR	SINAPI	UN	0,01670000	R\$ 64,94
00000298	ANEL BORRACHA, DN 75 MM, PARA TUBO SERIE REFORCADA ESGOTO PREDIAL	SINAPI	UN	1,00000000	R\$ 3,88
00038383	LIXA D'AGUA EM FOLHA, COR PRETA, GRAO 100	SINAPI	UN	0,03200000	R\$ 1,65
00020169	LUVA SIMPLES, PVC SERIE R, 75 MM, PARA ESGOTO PREDIAL	SINAPI	UN	1,00000000	R\$ 12,68
00020078	PASTA LUBRIFICANTE PARA TUBOS E CONEXOES COM JUNTA ELASTICA, EMBALAGEM DE *400* GR (USO EM PVC, ACO, POLIETILENO E OUTROS)	SINAPI	UN	0,03750000	R\$ 26,80
00020083	SOLUCAO PREPARADORA / LIMPADORA PARA PVC, FRASCO COM 1000 CM3	SINAPI	UN	0,02600000	R\$ 73,57
TOTAL Material:					R\$ 20,60

Mão de Obra com Encargos Complementares		FONTE	UNID	COEFICIENTE	PREÇO UNITÁRIO	TOTAL
88248	AUXILIAR DE ENCANADOR OU BOMBEIRO HIDRÁULICO COM ENCARGOS COMPLEMENTARES	SINAPI	H	0,11580000	R\$ 24,00	R\$ 2,77
88267	ENCANADOR OU BOMBEIRO HIDRÁULICO COM ENCARGOS COMPLEMENTARES	SINAPI	H	0,11580000	R\$ 28,49	R\$ 3,29
TOTAL Mão de Obra com Encargos Complementares:						R\$ 6,06

RELATÓRIO ANALÍTICO - COMPOSIÇÕES DE CUSTOS



 PREFEITURA DE QUIXERÉ	OBRA: UNIDADE BÁSICA DE SAÚDE PORTE 1		DATA : 22/12/2025		BDI : 19
	DESCRIÇÃO: UNIDADE BÁSICA DE SAÚDE PORTE 1		FONTE	VERSÃO	HORA
	LOCAL: UBS - RUA ADOQUE COSTA, S/N - BAIRRO PONTAL/ ZONA URBANA		ORSE	2025/09	111,36%
	CLIENTE: PREFEITURA MUNICIPAL DE QUIXERÉ/CE		SEINFRA	028 SEM DESONERAÇÃO	114,15% 71,31%
			SINAPI	2025/06 SEM DESONERAÇÃO	115,10% 71,84%
		Composições Próprias		PRÓPRIA	0,00% 0,00%

VALOR:	26,66
---------------	--------------

89557 REDUÇÃO EXCÊNTRICA, PVC, SERIE R, ÁGUA PLUVIAL, DN 100 X 75 MM, JUNTA ELÁSTICA, FORNECIDO E INSTALADO EM RAMAL DE ENCAMINHAMENTO. AF_06/2022 (UN)

Material		FONTE	UNID	COEFICIENTE	PREÇO UNITÁRIO	TOTAL
00000299	ANEL BORRACHA, DN 100 MM, PARA TUBO SERIE REFORCADA ESGOTO PREDIAL	SINAPI	UN	1,00000000	R\$ 5,04	R\$ 5,04
00000298	ANEL BORRACHA, DN 75 MM, PARA TUBO SERIE REFORCADA ESGOTO PREDIAL	SINAPI	UN	1,00000000	R\$ 3,88	R\$ 3,88
00020078	PASTA LUBRIFICANTE PARA TUBOS E CONEXOES COM JUNTA ELASTICA, EMBALAGEM DE *400* GR (USO EM PVC, ACO, POLIETILENO E OUTROS)	SINAPI	UN	0,09500000	R\$ 26,80	R\$ 2,54
00020046	REDUCAO EXCENTRICA PVC, SERIE R, DN 100 X 75 MM, PARA ESGOTO PREDIAL	SINAPI	UN	1,00000000	R\$ 19,76	R\$ 19,76
TOTAL Material:						R\$ 31,22

Mão de Obra com Encargos Complementares		FONTE	UNID	COEFICIENTE	PREÇO UNITÁRIO	TOTAL
88248	AUXILIAR DE ENCANADOR OU BOMBEIRO HIDRÁULICO COM ENCARGOS COMPLEMENTARES	SINAPI	H	0,07430000	R\$ 24,00	R\$ 1,78
88267	ENCANADOR OU BOMBEIRO HIDRÁULICO COM ENCARGOS COMPLEMENTARES	SINAPI	H	0,07430000	R\$ 28,49	R\$ 2,11
TOTAL Mão de Obra com Encargos Complementares:						R\$ 3,89
VALOR:						35,11

CPU3083 TUBO PVC RÍGIDO, TIPO COLETOR ESGOTO, JUNTA ELÁSTICA, DN= 100 MM, INCLUSIVE CONEXÕES (M)

Material		FONTE	UNID	COEFICIENTE	PREÇO UNITÁRIO	TOTAL
INS-30854077	TUBO DE PVC RÍGIDO TIPO COLETOR ESGOTO, DN= 100MM	Composições	M	1,05000000	R\$ 24,28	R\$ 25,49
TOTAL Material:						R\$ 25,49

Mão de Obra com Encargos Complementares		FONTE	UNID	COEFICIENTE	PREÇO UNITÁRIO	TOTAL
88248	AUXILIAR DE ENCANADOR OU BOMBEIRO HIDRÁULICO COM ENCARGOS COMPLEMENTARES	SINAPI	H	0,50000000	R\$ 24,00	R\$ 12,00
88267	ENCANADOR OU BOMBEIRO HIDRÁULICO COM ENCARGOS COMPLEMENTARES	SINAPI	H	0,50000000	R\$ 28,49	R\$ 14,24
TOTAL Mão de Obra com Encargos Complementares:						R\$ 26,24
VALOR:						51,73

CPU2838 TUBO PVC RÍGIDO, TIPO COLETOR ESGOTO, JUNTA ELÁSTICA, DN= 150 MM, INCLUSIVE CONEXÕES (M)

Material		FONTE	UNID	COEFICIENTE	PREÇO UNITÁRIO	TOTAL
INS-94003188	TUBO DE PVC RÍGIDO TIPO COLETOR ESGOTO, DN= 150MM	Composições	M	1,05000000	R\$ 46,52	R\$ 48,84
TOTAL Material:						R\$ 48,84

Mão de Obra com Encargos Complementares		FONTE	UNID	COEFICIENTE	PREÇO UNITÁRIO	TOTAL
88248	AUXILIAR DE ENCANADOR OU BOMBEIRO HIDRÁULICO COM ENCARGOS COMPLEMENTARES	SINAPI	H	0,50000000	R\$ 24,00	R\$ 12,00
88267	ENCANADOR OU BOMBEIRO HIDRÁULICO COM ENCARGOS COMPLEMENTARES	SINAPI	H	0,25000000	R\$ 28,49	R\$ 7,12
TOTAL Mão de Obra com Encargos Complementares:						R\$ 19,12
VALOR:						67,96

RELATÓRIO ANALÍTICO - COMPOSIÇÕES DE CUSTOS



 PREFEITURA DE QUIXERÊ	OBRA: UNIDADE BÁSICA DE SAÚDE PORTE 1		DATA : 22/12/2025		BDI : 19
	DESCRIÇÃO: UNIDADE BÁSICA DE SAÚDE PORTE 1		FONTE	VERSÃO	HORA
	LOCAL: UBS - RUA ADOQUE COSTA, S/N - BAIRRO PONTAL/ ZONA URBANA		ORSE	2025/09	111,36%
	CLIENTE: PREFEITURA MUNICIPAL DE QUIXERÊ/CE		SEINFRA	028 SEM DESONERAÇÃO	114,15% 71,31%
			SINAPI	2025/06 SEM DESONERAÇÃO	115,10% 71,84%
		<small>Composições Próprias</small>		PRÓPRIA	0,00% 0,00%

CPU2587 TUBO DE PVC RÍGIDO SOLDÁVEL MARROM, DN= 75 MM, (2 1/2'), INCLUSIVE CONEXÕES (M)

Material	FONTE	UNID	COEFICIENTE	PREÇO UNITÁRIO	TOTAL
INS-93896171	ADESIVO PARA TUBOS PVC	Composições	KG	0,01700000	R\$ 74,74 R\$ 1,27
00038383	LIXA D'AGUA EM FOLHA, COR PRETA, GRAO 100	SINAPI	UN	0,10000000	R\$ 1,65 R\$ 0,16
INS-97194402	SOLUÇÃO LIMPADORA PARA PVC	Composições	L	0,02600000	R\$ 47,63 R\$ 1,23
INS-33118201	TUBO DE PVC RÍGIDO SOLDÁVEL MARROM, DN= 75MM (2 1/2')	Composições	M	1,40000000	R\$ 41,53 R\$ 58,14
TOTAL Material:					R\$ 60,80

Mão de Obra com Encargos Complementares	FONTE	UNID	COEFICIENTE	PREÇO UNITÁRIO	TOTAL
88248	AUXILIAR DE ENCANADOR OU BOMBEIRO HIDRÁULICO COM ENCARGOS COMPLEMENTARES	SINAPI	H	0,90000000	R\$ 24,00 R\$ 21,60
88267	ENCANADOR OU BOMBEIRO HIDRÁULICO COM ENCARGOS COMPLEMENTARES	SINAPI	H	0,90000000	R\$ 28,49 R\$ 25,64
TOTAL Mão de Obra com Encargos Complementares:					R\$ 47,24

VALOR: 108,04

CPU-2094 CURVA PVC PARA REDE COLETOR ESGOTO, 45 GR, 200 MM, COM JUNTA ELÁSTICA. (UN)

Material	FONTE	UNID	COEFICIENTE	PREÇO UNITÁRIO	TOTAL
00000306	ANEL BORRACHA, PARA TUBO PVC, REDE COLETOR ESGOTO, DN 200 MM (NBR 7362)	SINAPI	UN	2,00000000	R\$ 22,72 R\$ 45,44
106457	Curva 45° Vinilfort para coletor Esgotos, Junta Elástica Integrada, DN 200mm	ORSE	un	1,00000000	R\$ 312,12 R\$ 312,12
00020078	PASTA LUBRIFICANTE PARA TUBOS E CONEXOES COM JUNTA ELÁSTICA, EMBALAGEM DE *400* GR (USO EM PVC, ACO, POLIETILENO E OUTROS)	SINAPI	UN	0,08750000	R\$ 26,80 R\$ 2,34
TOTAL Material:					R\$ 359,90

Mão de Obra com Encargos Complementares	FONTE	UNID	COEFICIENTE	PREÇO UNITÁRIO	TOTAL
88248	AUXILIAR DE ENCANADOR OU BOMBEIRO HIDRÁULICO COM ENCARGOS COMPLEMENTARES	SINAPI	H	0,70000000	R\$ 24,00 R\$ 16,80
88267	ENCANADOR OU BOMBEIRO HIDRÁULICO COM ENCARGOS COMPLEMENTARES	SINAPI	H	0,70000000	R\$ 28,49 R\$ 19,94
TOTAL Mão de Obra com Encargos Complementares:					R\$ 36,74

VALOR: 396,64

90696 TUBO DE PVC PARA REDE COLETORA DE ESGOTO DE PAREDE MACIÇA, DN 200 MM, JUNTA ELÁSTICA - FORNECIMENTO E ASSENTAMENTO. AF_01/2021 (M)

Material	FONTE	UNID	COEFICIENTE	PREÇO UNITÁRIO	TOTAL
00020078	PASTA LUBRIFICANTE PARA TUBOS E CONEXOES COM JUNTA ELÁSTICA, EMBALAGEM DE *400* GR (USO EM PVC, ACO, POLIETILENO E OUTROS)	SINAPI	UN	0,01670000	R\$ 26,80 R\$ 0,44
00041930	TUBO COLETOR DE ESGOTO PVC, JEI, DN 200 MM (NBR 7362)	SINAPI	M	1,05000000	R\$ 143,34 R\$ 150,50
TOTAL Material:					R\$ 150,94

Mão de Obra com Encargos Complementares	FONTE	UNID	COEFICIENTE	PREÇO UNITÁRIO	TOTAL
88246	ASSENTADOR DE TUBOS COM ENCARGOS COMPLEMENTARES	SINAPI	H	0,10300000	R\$ 22,02 R\$ 2,26
88316	SERVENTE COM ENCARGOS COMPLEMENTARES	SINAPI	H	0,10300000	R\$ 23,37 R\$ 2,40
TOTAL Mão de Obra com Encargos Complementares:					R\$ 4,66

RELATÓRIO ANALÍTICO - COMPOSIÇÕES DE CUSTOS



 PREFEITURA DE QUIXERÊ	OBRA: UNIDADE BÁSICA DE SAÚDE PORTE 1		DATA : 22/12/2025		BDI : 19	
	DESCRIÇÃO: UNIDADE BÁSICA DE SAÚDE PORTE 1		ORSE	VERSÃO	HORA	
	LOCAL: UBS - RUA ADOQUE COSTA, S/N - BAIRRO PONTAL/ ZONA URBANA		SEINFRA	028 SEM DESONERAÇÃO	114,15%	71,31%
	CLIENTE: PREFEITURA MUNICIPAL DE QUIXERÊ/CE		SINAPI	2025/06 SEM DESONERAÇÃO	115,10%	71,84%
			Composições Próprias	PRÓPRIA	0,00%	0,00%

VALOR: 155,60

CPU2592 PLACA DE SINALIZACAO, FOTOLUMINESCENTE, EM PVC , COM LOGOTIPO "CUIDADO RISCO DE CHOQUE ELÉTRICO"- PLACA E5 (UN)

Material	DESCRIÇÃO	FONTE	UNID	COEFICIENTE	PREÇO UNITÁRIO	TOTAL
113656	Placa de sinalizacao, fotoluminescente, em pvc , com logotipo "Cuidado risco de choque elétrico"- Placa E5	ORSE	un	1,00000000	R\$ 14,41	R\$ 14,41
TOTAL Material:						R\$ 14,41

Mão de Obra com Encargos Complementares	DESCRIÇÃO	FONTE	UNID	COEFICIENTE	PREÇO UNITÁRIO	TOTAL
88316	SERVENTE COM ENCARGOS COMPLEMENTARES	SINAPI	H	0,20000000	R\$ 23,37	R\$ 4,67
TOTAL Mão de Obra com Encargos Complementares:						R\$ 4,67

VALOR: 19,08

101910 EXTINTOR DE INCÊNDIO PORTÁTIL COM CARGA DE PQS DE 8 KG, CLASSE BC - FORNECIMENTO E INSTALAÇÃO. AF_10/2020_PE (UN)

Material	DESCRIÇÃO	FONTE	UNID	COEFICIENTE	PREÇO UNITÁRIO	TOTAL
00004350	BUCHA DE NYLON, DIAMETRO DO FURO 8 MM, COMPRIMENTO 40 MM, COM PARAFUSO DE ROSCA SOBERBA, CABECA CHATA, FENDA SIMPLES, 4,8 X 50 MM	SINAPI	UN	2,00000000	R\$ 0,88	R\$ 1,76
00020977	EXTINTOR DE INCENDIO PORTATIL COM CARGA DE PO QUIMICO SECO (PQS) DE 8 KG, CLASSE BC	SINAPI	UN	1,00000000	R\$ 355,30	R\$ 355,30
TOTAL Material:						R\$ 357,06

Mão de Obra com Encargos Complementares	DESCRIÇÃO	FONTE	UNID	COEFICIENTE	PREÇO UNITÁRIO	TOTAL
88248	AUXILIAR DE ENCANADOR OU BOMBEIRO HIDRÁULICO COM ENCARGOS COMPLEMENTARES	SINAPI	H	0,45740000	R\$ 24,00	R\$ 10,97
88267	ENCANADOR OU BOMBEIRO HIDRÁULICO COM ENCARGOS COMPLEMENTARES	SINAPI	H	0,45740000	R\$ 28,49	R\$ 13,03
TOTAL Mão de Obra com Encargos Complementares:						R\$ 24,00

VALOR: 381,06

CPU2593 PLACA DE SINALIZACAO, FOTOLUMINESCENTE, EM PVC , COM LOGOTIPO "EXTINTOR DE INCÊNDIO PORTÁTIL"- PLACA E5 (UN)

Material	DESCRIÇÃO	FONTE	UNID	COEFICIENTE	PREÇO UNITÁRIO	TOTAL
113655	Placa de sinalizacao, fotoluminescente, em pvc , com logotipo "Extintor de incêndio portátil"- Placa E5	ORSE	un	1,00000000	R\$ 13,05	R\$ 13,05
TOTAL Material:						R\$ 13,05

Mão de Obra com Encargos Complementares	DESCRIÇÃO	FONTE	UNID	COEFICIENTE	PREÇO UNITÁRIO	TOTAL
88316	SERVENTE COM ENCARGOS COMPLEMENTARES	SINAPI	H	0,20000000	R\$ 23,37	R\$ 4,67
TOTAL Mão de Obra com Encargos Complementares:						R\$ 4,67

VALOR: 17,72

CPU2594 PLACA DE SINALIZAÇÃO EM PVC PARA AMBIENTES (UN)

Material	DESCRIÇÃO	FONTE	UNID	COEFICIENTE	PREÇO UNITÁRIO	TOTAL
INS-04061779	PARAFUSO AUTO-ATARRAXANTE COM FENDA, ZINCADO BRANCO DE 9,5 X 2,9 MM	Composições	UN	6,00000000	R\$ 0,05	R\$ 0,30
INS-93931144	PLACA DE SINALIZAÇÃO EM PVC EXPANDIDO DE 70X20CM, ESPESSURA 3MM, ADESIVO DUPLA FACE SOBRE TODO O VERSO	Composições	UN	1,00000000	R\$ 209,50	R\$ 209,50
TOTAL Material:						R\$ 209,80

RELATÓRIO ANALÍTICO - COMPOSIÇÕES DE CUSTOS



 PREFEITURA DE QUIXERÊ	OBRA: UNIDADE BÁSICA DE SAÚDE PORTE 1		DATA : 22/12/2025		BDI : 19
	DESCRIÇÃO: UNIDADE BÁSICA DE SAÚDE PORTE 1		FONTE	VERSÃO	HORA
	LOCAL: UBS - RUA ADOQUE COSTA, S/N - BAIRRO PONTAL/ ZONA URBANA		ORSE	2025/09	111,36%
	CLIENTE: PREFEITURA MUNICIPAL DE QUIXERÊ/CE		SEINFRA	028 SEM DESONERAÇÃO	114,15% 71,31%
			SINAPI	2025/06 SEM DESONERAÇÃO	115,10% 71,84%
		<small>Composições Próprias</small>		PRÓPRIA	0,00% 0,00%

Mão de Obra com Encargos Complementares		FONTE	UNID	COEFICIENTE	PREÇO UNITÁRIO	TOTAL
88309	PEDREIRO COM ENCARGOS COMPLEMENTARES	SINAPI	H	0,15000000	R\$ 29,21	R\$ 4,38
					TOTAL Mão de Obra com Encargos Complementares:	R\$ 4,38
					VALOR:	214,18

CPU2595 PLACA DE SINALIZACAO DE SEGURANCA CONTRA INCENDIO, FOTOLUMINESCENTE, RETANGULAR, *20 X 40* CM, EM PVC *2* MM ANTI-CHAMAS (SIMBOLOS, CORES E PICTOGRAMAS CONFORME NBR 13434) (UN)

Material		FONTE	UNID	COEFICIENTE	PREÇO UNITÁRIO	TOTAL
00037558	PLACA DE SINALIZACAO DE SEGURANCA CONTRA INCENDIO, FOTOLUMINESCENTE, RETANGULAR, *20 X 40* CM, EM PVC *2* MM ANTI-CHAMAS (SIMBOLOS, CORES E PICTOGRAMAS CONFORME NBR 16820)	SINAPI	UN	1,00000000	R\$ 27,96	R\$ 27,96
					TOTAL Material:	R\$ 27,96
					VALOR:	27,96

CPU2596 PLACA DE SINALIZAÇÃO EM PVC, COM INDICAÇÃO DE PROIBIÇÃO NORMATIVA (UN)

Material		FONTE	UNID	COEFICIENTE	PREÇO UNITÁRIO	TOTAL
INS-66912217	PLACA DE SINALIZAÇÃO EM PVC, COM INDICAÇÃO DE PROIBIÇÃO NORMATIVA, (150X200X2MM); REF. P00111C DA ADVCOMM, 639 DA TAG SINALIZAÇÃO, P4 DA NET PLACA OU EQUIVALENTE	Composições	UN	1,00000000	R\$ 8,86	R\$ 8,86
					TOTAL Material:	R\$ 8,86

Mão de Obra com Encargos Complementares		FONTE	UNID	COEFICIENTE	PREÇO UNITÁRIO	TOTAL
88309	PEDREIRO COM ENCARGOS COMPLEMENTARES	SINAPI	H	0,10000000	R\$ 29,21	R\$ 2,92
88316	SERVENTE COM ENCARGOS COMPLEMENTARES	SINAPI	H	0,20000000	R\$ 23,37	R\$ 4,67
					TOTAL Mão de Obra com Encargos Complementares:	R\$ 7,59
					VALOR:	16,45

CPU2598 PLACA DE SINALIZACAO, FOTOLUMINESCENTE, 38X19 CM, EM PVC , COM SETA INDICATIVA DE SENTIDO (ESQUERDA OU DIREITA) DE SAÍDA DE EMERGÊNCIA- PLACA S2 (UN)

Material		FONTE	UNID	COEFICIENTE	PREÇO UNITÁRIO	TOTAL
113651	Placa de sinalizacao, fotoluminescente, 38x19 cm, em pvc , com seta indicativa de sentido (esquerda ou direita) de saída de emergência-Placa S2	ORSE	un	1,00000000	R\$ 20,19	R\$ 20,19
					TOTAL Material:	R\$ 20,19

Mão de Obra com Encargos Complementares		FONTE	UNID	COEFICIENTE	PREÇO UNITÁRIO	TOTAL
88316	SERVENTE COM ENCARGOS COMPLEMENTARES	SINAPI	H	0,20000000	R\$ 23,37	R\$ 4,67
					TOTAL Mão de Obra com Encargos Complementares:	R\$ 4,67
					VALOR:	24,86

CPU2648 BLOCO AUTÔNOMO DE ILUMINAÇÃO DE EMERGÊNCIA LED, COM AUTONOMIA MÍNIMA DE 3 HORAS, FLUXO LUMINOSO DE 2.000 ATÉ 3.000 LÚMENS, EQUIPADO COM 2 FARÓIS (UN)

Material		FONTE	UNID	COEFICIENTE	PREÇO UNITÁRIO	TOTAL
INS-36409322	BLOCO AUTÔNOMO DE ILUMINAÇÃO DE EMERGÊNCIA LED, AUTONOMIA DE 3 HORAS, EQUIPADO COM 2 FARÓIS, FLUXO LUMINOSO 2.000 ATÉ 3.000 LÚMENS; REF. FAE-LED216 DA KBR, BLOCO DE 3000 LUMENS DA SEGURIMAX OU EQUIVALENTE	Composições	UN	1,00000000	R\$ 212,11	R\$ 212,11
					TOTAL Material:	R\$ 212,11

RELATÓRIO ANALÍTICO - COMPOSIÇÕES DE CUSTOS



 PREFEITURA DE QUIXERÊ	OBRA: UNIDADE BÁSICA DE SAÚDE PORTE 1		DATA : 22/12/2025		BDI : 19
	DESCRIÇÃO: UNIDADE BÁSICA DE SAÚDE PORTE 1		FONTE	VERSÃO	HORA
	LOCAL: UBS - RUA ADOQUE COSTA, S/N - BAIRRO PONTAL/ ZONA URBANA		ORSE	2025/09	111,36%
	CLIENTE: PREFEITURA MUNICIPAL DE QUIXERÊ/CE		SEINFRA	028 SEM DESONERAÇÃO	114,15% 71,31%
			SINAPI	2025/06 SEM DESONERAÇÃO	115,10% 71,84%
		<small>Composições Próprias</small>		PRÓPRIA	0,00% 0,00%

Mão de Obra com Encargos Complementares		FONTE	UNID	COEFICIENTE	PREÇO UNITÁRIO	TOTAL
88247	AUXILIAR DE ELETRICISTA COM ENCARGOS COMPLEMENTARES	SINAPI	H	0,20000000	R\$ 24,99	R\$ 4,99
88264	ELETRICISTA COM ENCARGOS COMPLEMENTARES	SINAPI	H	0,40000000	R\$ 29,57	R\$ 11,82
TOTAL Mão de Obra com Encargos Complementares:						R\$ 16,81
VALOR:						228,92

CPU2599 ABRIGO DE SOBREPOR EM CHAPA DE AÇO CARBONO PINTADO COM TINTA A BASE DE EPOXI VERMELHA, DIMENSÕES 75X35X25CM (UN)

Material	FONTE	UNID	COEFICIENTE	PREÇO UNITÁRIO	TOTAL
11641 Abrigo de sobrepor em chapa de aço carbono pintado com tinta a base de epoxi vermelha, dimensões 75x35x25cm	ORSE	un	1,00000000	R\$ 422,46	R\$ 422,46
TOTAL Material:					R\$ 422,46

Mão de Obra com Encargos Complementares		FONTE	UNID	COEFICIENTE	PREÇO UNITÁRIO	TOTAL
88309	PEDREIRO COM ENCARGOS COMPLEMENTARES	SINAPI	H	1,00000000	R\$ 29,21	R\$ 29,21
88316	SERVENTE COM ENCARGOS COMPLEMENTARES	SINAPI	H	1,00000000	R\$ 23,37	R\$ 23,37
TOTAL Mão de Obra com Encargos Complementares:						R\$ 52,58
VALOR:						475,04

CPU2600 PLACA DE SINALIZAÇÃO DE SEGURANÇA CODIGO 14 - 315/158(NBR 13.434); CÓDIGO S3(NT 14/2010-ES) ("SAIDA DE EMERGÊNCIA" - SETA VERTICAL) (UN)

Material	FONTE	UNID	COEFICIENTE	PREÇO UNITÁRIO	TOTAL
INS-18397900 BUCHA PLASTICA COM PARAFUSO - 6MM	Composições	UN	2,00000000	R\$ 0,26	R\$ 0,52
INS-14677291 PLACA DE SINALIZAÇÃO DE EMERGÊNCIA DE ORIENTAÇÃO E SALVAMENTO , CONFORME ABNT NBR 13434/2004 E NT14/2010-ES	Composições	UN	1,00000000	R\$ 14,22	R\$ 14,22
TOTAL Material:					R\$ 14,74

Mão de Obra com Encargos Complementares		FONTE	UNID	COEFICIENTE	PREÇO UNITÁRIO	TOTAL
88309	PEDREIRO COM ENCARGOS COMPLEMENTARES	SINAPI	H	0,30000000	R\$ 29,21	R\$ 8,76
88316	SERVENTE COM ENCARGOS COMPLEMENTARES	SINAPI	H	0,30000000	R\$ 23,37	R\$ 7,01
TOTAL Mão de Obra com Encargos Complementares:						R\$ 15,77
VALOR:						30,51

CPU2601 PLACA FOTOLUMINESCENTE DE SINALIZACAO DE SEGURANCA CONTRA INCENDIO,PARA EQUIPAMENTOS DE COMBATE A INCENDIO E ALARME,EM P VC ANTICHAMA,DIMENSOES APROXIMADAS DE (20X15)CM,CONFORME ABN T NBR 16820.FORNECIMENTO E COLOCACAO (UN)

Material	FONTE	UNID	COEFICIENTE	PREÇO UNITÁRIO	TOTAL
INS-45749215 PLACA FOTOLUMINESCENTE SINALIZACAO SEG.C ONTRA INCENDIO P/EQUIP.COMB.INC.E ALARME ,PVC ANTICHAMA,(20X15)CM,ABNT NBR 16820	Composições	UN	1,00000000	R\$ 6,23	R\$ 6,23
TOTAL Material:					R\$ 6,23

Mão de Obra com Encargos Complementares		FONTE	UNID	COEFICIENTE	PREÇO UNITÁRIO	TOTAL
88309	PEDREIRO COM ENCARGOS COMPLEMENTARES	SINAPI	H	0,20000000	R\$ 29,21	R\$ 5,84
TOTAL Mão de Obra com Encargos Complementares:						R\$ 5,84
VALOR:						12,07

RELATÓRIO ANALÍTICO - COMPOSIÇÕES DE CUSTOS



 PREFEITURA DE QUIXERÊ	OBRA: UNIDADE BÁSICA DE SAÚDE PORTE 1		DATA : 22/12/2025		BDI : 19	
	DESCRIÇÃO: UNIDADE BÁSICA DE SAÚDE PORTE 1		ORSE	VERSÃO	HORA	
	LOCAL: UBS - RUA ADOQUE COSTA, S/N - BAIRRO PONTAL/ ZONA URBANA		SEINFRA	028 SEM DESONERAÇÃO	114,15%	71,31%
	CLIENTE: PREFEITURA MUNICIPAL DE QUIXERÊ/CE		SINAPI	2025/06 SEM DESONERAÇÃO	115,10%	71,84%
			Composições Próprias	PRÓPRIA	0,00%	0,00%

CPU2602 BUCHA COM ARRUELA EM LIGA ESPECIAL ZAMAK P/ELETRODUTO 32MM, D=1 1/4" (UN)

Material	DESCRIÇÃO	FONTE	UNID	COEFICIENTE	PREÇO UNITÁRIO	TOTAL
110366	Arruela em liga zamak p/eletroduto 32mm, d=1 1/4 "	ORSE	un	1,00000000	R\$ 0,80	R\$ 0,80
110364	Bucha em liga zamak para eletroduto 32mm, d=1 1/4"	ORSE	un	1,00000000	R\$ 0,79	R\$ 0,79
TOTAL Material:						R\$ 1,59

Mão de Obra com Encargos Complementares	DESCRIÇÃO	FONTE	UNID	COEFICIENTE	PREÇO UNITÁRIO	TOTAL
88264	ELETRICISTA COM ENCARGOS COMPLEMENTARES	SINAPI	H	0,01000000	R\$ 29,57	R\$ 0,29
88316	SERVENTE COM ENCARGOS COMPLEMENTARES	SINAPI	H	0,01000000	R\$ 23,37	R\$ 0,23
TOTAL Mão de Obra com Encargos Complementares:						R\$ 0,52
VALOR:						2,11

91940 CAIXA RETANGULAR 4" X 2" MÉDIA (1,30 M DO PISO), PVC, INSTALADA EM PAREDE - FORNECIMENTO E INSTALAÇÃO. AF_03/2023 (UN)

Material	DESCRIÇÃO	FONTE	UNID	COEFICIENTE	PREÇO UNITÁRIO	TOTAL
00001872	CAIXA DE PASSAGEM, EM PVC, DE 4" X 2", PARA ELETRODUTO FLEXIVEL CORRUGADO	SINAPI	UN	1,00000000	R\$ 1,78	R\$ 1,78
TOTAL Material:						R\$ 1,78

Mão de Obra com Encargos Complementares	DESCRIÇÃO	FONTE	UNID	COEFICIENTE	PREÇO UNITÁRIO	TOTAL
88247	AUXILIAR DE ELETRICISTA COM ENCARGOS COMPLEMENTARES	SINAPI	H	0,29100000	R\$ 24,99	R\$ 7,27
88264	ELETRICISTA COM ENCARGOS COMPLEMENTARES	SINAPI	H	0,29100000	R\$ 29,57	R\$ 8,60
TOTAL Mão de Obra com Encargos Complementares:						R\$ 15,87

Serviço	DESCRIÇÃO	FONTE	UNID	COEFICIENTE	PREÇO UNITÁRIO	TOTAL
88629	ARGAMASSA TRAÇO 1:3 (EM VOLUME DE CIMENTO E AREIA MÉDIA ÚMIDA), PREPARO MANUAL. AF_08/2019	SINAPI	M3	0,00090000	R\$ 681,76	R\$ 0,61
TOTAL Serviço:						R\$ 0,61
VALOR:						18,26

91937 CAIXA OCTOGONAL 3" X 3", PVC, INSTALADA EM LAJE - FORNECIMENTO E INSTALAÇÃO. AF_03/2023 (UN)

Material	DESCRIÇÃO	FONTE	UNID	COEFICIENTE	PREÇO UNITÁRIO	TOTAL
00001871	CAIXA OCTOGONAL DE FUNDO MOVEI, EM PVC, DE 3" X 3", PARA ELETRODUTO FLEXIVEL CORRUGADO	SINAPI	UN	1,00000000	R\$ 3,19	R\$ 3,19
TOTAL Material:						R\$ 3,19

Mão de Obra com Encargos Complementares	DESCRIÇÃO	FONTE	UNID	COEFICIENTE	PREÇO UNITÁRIO	TOTAL
88247	AUXILIAR DE ELETRICISTA COM ENCARGOS COMPLEMENTARES	SINAPI	H	0,22200000	R\$ 24,99	R\$ 5,54
88264	ELETRICISTA COM ENCARGOS COMPLEMENTARES	SINAPI	H	0,22200000	R\$ 29,57	R\$ 6,56
TOTAL Mão de Obra com Encargos Complementares:						R\$ 12,10
VALOR:						15,29

92868 CAIXA RETANGULAR 4" X 2" MÉDIA (1,30 M DO PISO), METÁLICA, INSTALADA EM PAREDE - FORNECIMENTO E INSTALAÇÃO. AF_03/2023 (UN)

Material	DESCRIÇÃO	FONTE	UNID	COEFICIENTE	PREÇO UNITÁRIO	TOTAL
00002556	CAIXA DE LUZ "4 X 2" EM ACO ESMALTADA	SINAPI	UN	1,00000000	R\$ 1,43	R\$ 1,43

RELATÓRIO ANALÍTICO - COMPOSIÇÕES DE CUSTOS



 PREFEITURA DE QUIXERÊ	OBRA: UNIDADE BÁSICA DE SAÚDE PORTE 1		DATA : 22/12/2025		BDI : 19
	DESCRIÇÃO: UNIDADE BÁSICA DE SAÚDE PORTE 1		FORNTE	VERSÃO	HORA
	LOCAL: UBS - RUA ADOQUE COSTA, S/N - BAIRRO PONTAL/ ZONA URBANA		ORSE	2025/09	111,36%
	CLIENTE: PREFEITURA MUNICIPAL DE QUIXERE/CE		SEINFRA	028 SEM DESONERAÇÃO	114,15% 71,31%
			SINAPI	2025/06 SEM DESONERAÇÃO	115,10% 71,84%
		Composições Próprias		PRÓPRIA	0,00% 0,00%

TOTAL Material: R\$ 1,43

Mão de Obra com Encargos Complementares		FORNTE	UNID	COEFICIENTE	PREÇO UNITÁRIO	TOTAL
88247	AUXILIAR DE ELETRICISTA COM ENCARGOS COMPLEMENTARES	SINAPI	H	0,29100000	R\$ 24,99	R\$ 7,27
88264	ELETRICISTA COM ENCARGOS COMPLEMENTARES	SINAPI	H	0,29100000	R\$ 29,57	R\$ 8,60
TOTAL Mão de Obra com Encargos Complementares:						R\$ 15,87

Serviço		FORNTE	UNID	COEFICIENTE	PREÇO UNITÁRIO	TOTAL
88629	ARGAMASSA TRAÇO 1:3 (EM VOLUME DE CIMENTO E AREIA MÉDIA ÚMIDA), PREPARO MANUAL. AF_08/2019	SINAPI	M3	0,00090000	R\$ 681,76	R\$ 0,61
TOTAL Serviço:						R\$ 0,61

VALOR: 17,91

91920 CURVA 90 GRAUS PARA ELETRODUTO, PVC, ROSCÁVEL, DN 40 MM (1 1/4"), PARA CIRCUITOS TERMINAIS, INSTALADA EM PAREDE - FORNECIMENTO E INSTALAÇÃO. AF_03/2023 (UN)

Material		FORNTE	UNID	COEFICIENTE	PREÇO UNITÁRIO	TOTAL
00001874	CURVA 90 GRAUS, LONGA, DE PVC RIGIDO ROSCAVEL, DE 1 1/4", PARA ELETRODUTO	SINAPI	UN	1,00000000	R\$ 3,53	R\$ 3,53
TOTAL Material:						R\$ 3,53

Mão de Obra com Encargos Complementares		FORNTE	UNID	COEFICIENTE	PREÇO UNITÁRIO	TOTAL
88247	AUXILIAR DE ELETRICISTA COM ENCARGOS COMPLEMENTARES	SINAPI	H	0,36500000	R\$ 24,99	R\$ 9,12
88264	ELETRICISTA COM ENCARGOS COMPLEMENTARES	SINAPI	H	0,36500000	R\$ 29,57	R\$ 10,79
TOTAL Mão de Obra com Encargos Complementares:						R\$ 19,91

VALOR: 23,44

CPU2603 ARRUELA LISA ZINCADA D=1/4" (UN)

Material		FORNTE	UNID	COEFICIENTE	PREÇO UNITÁRIO	TOTAL
108347	Arruela lisa zincada ø 1/4"	ORSE	un	1,00000000	R\$ 0,05	R\$ 0,05
TOTAL Material:						R\$ 0,05

Mão de Obra com Encargos Complementares		FORNTE	UNID	COEFICIENTE	PREÇO UNITÁRIO	TOTAL
88264	ELETRICISTA COM ENCARGOS COMPLEMENTARES	SINAPI	H	0,01000000	R\$ 29,57	R\$ 0,29
88316	SERVENTE COM ENCARGOS COMPLEMENTARES	SINAPI	H	0,01000000	R\$ 23,37	R\$ 0,23
TOTAL Mão de Obra com Encargos Complementares:						R\$ 0,52

VALOR: 0,57

CPU2604 LEITOS - PORCA E ARRUELA 3/8" (CJ)

Material		FORNTE	UNID	COEFICIENTE	PREÇO UNITÁRIO	TOTAL
028055	ARRUELA ACO 3/8" x 1/2"	Composições	UN	1,00000000	R\$ 0,16	R\$ 0,16
00004342	PORCA ZINCADA, SEXTAVADA, DIAMETRO 3/8"	SINAPI	UN	1,00000000	R\$ 0,31	R\$ 0,31
TOTAL Material:						R\$ 0,47

Mão de Obra com Encargos Complementares		FORNTE	UNID	COEFICIENTE	PREÇO UNITÁRIO	TOTAL
88247	AUXILIAR DE ELETRICISTA COM ENCARGOS COMPLEMENTARES	SINAPI	H	0,10900000	R\$ 24,99	R\$ 2,72
88264	ELETRICISTA COM ENCARGOS COMPLEMENTARES	SINAPI	H	0,10900000	R\$ 29,57	R\$ 3,22

RELATÓRIO ANALÍTICO - COMPOSIÇÕES DE CUSTOS



 PREFEITURA DE QUIXERÊ	OBRA: UNIDADE BÁSICA DE SAÚDE PORTE 1		DATA : 22/12/2025		BDI : 19	
	DESCRIÇÃO: UNIDADE BÁSICA DE SAÚDE PORTE 1		ORSE	VERSÃO	HORA	
	LOCAL: UBS - RUA ADOQUE COSTA, S/N - BAIRRO PONTAL/ ZONA URBANA		SEINFRA	028 SEM DESONERAÇÃO	114,15%	71,31%
	CLIENTE: PREFEITURA MUNICIPAL DE QUIXERÊ/CE		SINAPI	2025/06 SEM DESONERAÇÃO	115,10%	71,84%
			Composições Próprias	PRÓPRIA	0,00%	0,00%

TOTAL Mão de Obra com Encargos Complementares:	R\$ 5,94
--	----------

VALOR:	6,41
---------------	-------------

CPU2605 CHUMBADOR CB 3/8"x2.1/2"+ PARAFUSO (UN)

Material	FONTE	UNID	COEFICIENTE	PREÇO UNITÁRIO	TOTAL	
INS-96382128	CHUMBADOR CB 3/8"x2.1/2" + PARAFUSO	Composições	UN	1,00000000	R\$ 2,59	R\$ 2,59
TOTAL Material:					R\$ 2,59	

Mão de Obra com Encargos Complementares	FONTE	UNID	COEFICIENTE	PREÇO UNITÁRIO	TOTAL	
88247	AUXILIAR DE ELETRICISTA COM ENCARGOS COMPLEMENTARES	SINAPI	H	0,10300000	R\$ 24,99	R\$ 2,57
88264	ELETRICISTA COM ENCARGOS COMPLEMENTARES	SINAPI	H	0,20600000	R\$ 29,57	R\$ 6,09
TOTAL Mão de Obra com Encargos Complementares:					R\$ 8,66	

VALOR:	11,25
---------------	--------------

CPU2606 PARAFUSO LENTILHA 42x13MM COM PORCA E ARRUELA (UN)

Material	FONTE	UNID	COEFICIENTE	PREÇO UNITÁRIO	TOTAL	
INS-95294954	PARAFUSO LENTILHA 42x13mm COM PORCA E ARRUELA	Composições	UN	1,00000000	R\$ 0,94	R\$ 0,94
TOTAL Material:					R\$ 0,94	

Mão de Obra com Encargos Complementares	FONTE	UNID	COEFICIENTE	PREÇO UNITÁRIO	TOTAL	
88247	AUXILIAR DE ELETRICISTA COM ENCARGOS COMPLEMENTARES	SINAPI	H	0,01300000	R\$ 24,99	R\$ 0,32
88264	ELETRICISTA COM ENCARGOS COMPLEMENTARES	SINAPI	H	0,01300000	R\$ 29,57	R\$ 0,38
TOTAL Mão de Obra com Encargos Complementares:					R\$ 0,70	

VALOR:	1,64
---------------	-------------

CPU2607 SUPORTE PARA FIXACAO FITA ALUMINIO OU CABO COBRE NU (UN)

Material	FONTE	UNID	COEFICIENTE	PREÇO UNITÁRIO	TOTAL	
INS-21691586	SUPORTE PARA FIXACAO DE FITA DE ALUMINIO 7/8"x1/8" COM BASE	Composições	UN	1,00000000	R\$ 4,31	R\$ 4,31
TOTAL Material:					R\$ 4,31	

Mão de Obra com Encargos Complementares	FONTE	UNID	COEFICIENTE	PREÇO UNITÁRIO	TOTAL	
88247	AUXILIAR DE ELETRICISTA COM ENCARGOS COMPLEMENTARES	SINAPI	H	0,02100000	R\$ 24,99	R\$ 0,52
88264	ELETRICISTA COM ENCARGOS COMPLEMENTARES	SINAPI	H	0,02100000	R\$ 29,57	R\$ 0,62
TOTAL Mão de Obra com Encargos Complementares:					R\$ 1,14	

VALOR:	5,45
---------------	-------------

CPU2608 VERGALHAO ACO GALV C/OM ROSCA TOTAL PARA PERFILADO 1/4" (M)

Material	FONTE	UNID	COEFICIENTE	PREÇO UNITÁRIO	TOTAL	
00039996	VERGALHAO ZINCADO ROSCA TOTAL, 1/4" (6,3 MM)	SINAPI	M	1,00000000	R\$ 5,26	R\$ 5,26
TOTAL Material:					R\$ 5,26	

RELATÓRIO ANALÍTICO - COMPOSIÇÕES DE CUSTOS



 PREFEITURA DE QUIXERÊ	OBRA: UNIDADE BÁSICA DE SAÚDE PORTE 1		DATA : 22/12/2025		BDI : 19	
	DESCRIÇÃO: UNIDADE BÁSICA DE SAÚDE PORTE 1		ORSE	VERSÃO	HORA	
	LOCAL: UBS - RUA ADOQUE COSTA, S/N - BAIRRO PONTAL/ ZONA URBANA		SEINFRA	028 SEM DESONERAÇÃO	114,15%	71,31%
	CLIENTE: PREFEITURA MUNICIPAL DE QUIXERÊ/CE		SINAPI	2025/06 SEM DESONERAÇÃO	115,10%	71,84%
			Composições Próprias	PRÓPRIA	0,00%	0,00%

Mão de Obra com Encargos Complementares		FORNTE	UNID	COEFICIENTE	PREÇO UNITÁRIO	TOTAL
88247	AUXILIAR DE ELETRICISTA COM ENCARGOS COMPLEMENTARES	SINAPI	H	0,30900000	R\$ 24,99	R\$ 7,72
88264	ELETRICISTA COM ENCARGOS COMPLEMENTARES	SINAPI	H	0,30900000	R\$ 29,57	R\$ 9,13
TOTAL Mão de Obra com Encargos Complementares:						R\$ 16,85
VALOR:						22,11

91935 CABO DE COBRE FLEXÍVEL ISOLADO, 16 MM², ANTI-CHAMA 0,6/1,0 KV, PARA CIRCUITOS TERMINAIS - FORNECIMENTO E INSTALAÇÃO. AF_03/2023 (M)

Material	FORNTE	UNID	COEFICIENTE	PREÇO UNITÁRIO	TOTAL	
00000995	CABO DE COBRE, FLEXIVEL, CLASSE 4 OU 5, ISOLACAO EM PVC/A, ANTICHAMA BWF-B, COBERTURA PVC-ST1, ANTICHAMA BWF-B, 1 CONDUTOR, 0,6/1 KV, SECAO NOMINAL 16 MM2	SINAPI	M	1,24340000	R\$ 16,56	R\$ 20,59
00021127	FITA ISOLANTE ADESIVA ANTICHAMA, USO ATE 750 V, EM ROLO DE 19 MM X 5 M	SINAPI	UN	0,00940000	R\$ 3,78	R\$ 0,03
TOTAL Material:					R\$ 20,62	

Mão de Obra com Encargos Complementares		FORNTE	UNID	COEFICIENTE	PREÇO UNITÁRIO	TOTAL
88247	AUXILIAR DE ELETRICISTA COM ENCARGOS COMPLEMENTARES	SINAPI	H	0,11400000	R\$ 24,99	R\$ 2,84
88264	ELETRICISTA COM ENCARGOS COMPLEMENTARES	SINAPI	H	0,11400000	R\$ 29,57	R\$ 3,37
TOTAL Mão de Obra com Encargos Complementares:						R\$ 6,21
VALOR:						26,83

92984 CABO DE COBRE FLEXÍVEL ISOLADO, 25 MM², ANTI-CHAMA 0,6/1,0 KV, PARA REDE ENTERRADA DE DISTRIBUIÇÃO DE ENERGIA ELÉTRICA - FORNECIMENTO E INSTALAÇÃO. AF_12/2021 (M)

Material	FORNTE	UNID	COEFICIENTE	PREÇO UNITÁRIO	TOTAL	
00000996	CABO DE COBRE, FLEXIVEL, CLASSE 4 OU 5, ISOLACAO EM PVC/A, ANTICHAMA BWF-B, COBERTURA PVC-ST1, ANTICHAMA BWF-B, 1 CONDUTOR, 0,6/1 KV, SECAO NOMINAL 25 MM2	SINAPI	M	1,01500000	R\$ 25,68	R\$ 26,06
00021127	FITA ISOLANTE ADESIVA ANTICHAMA, USO ATE 750 V, EM ROLO DE 19 MM X 5 M	SINAPI	UN	0,00900000	R\$ 3,78	R\$ 0,03
TOTAL Material:					R\$ 26,09	

Mão de Obra com Encargos Complementares		FORNTE	UNID	COEFICIENTE	PREÇO UNITÁRIO	TOTAL
88247	AUXILIAR DE ELETRICISTA COM ENCARGOS COMPLEMENTARES	SINAPI	H	0,06080000	R\$ 24,99	R\$ 1,51
88264	ELETRICISTA COM ENCARGOS COMPLEMENTARES	SINAPI	H	0,06080000	R\$ 29,57	R\$ 1,79
TOTAL Mão de Obra com Encargos Complementares:						R\$ 3,30
VALOR:						29,39

92986 CABO DE COBRE FLEXÍVEL ISOLADO, 35 MM², ANTI-CHAMA 0,6/1,0 KV, PARA REDE ENTERRADA DE DISTRIBUIÇÃO DE ENERGIA ELÉTRICA - FORNECIMENTO E INSTALAÇÃO. AF_12/2021 (M)

Material	FORNTE	UNID	COEFICIENTE	PREÇO UNITÁRIO	TOTAL	
00001019	CABO DE COBRE, FLEXIVEL, CLASSE 4 OU 5, ISOLACAO EM PVC/A, ANTICHAMA BWF-B, COBERTURA PVC-ST1, ANTICHAMA BWF-B, 1 CONDUTOR, 0,6/1 KV, SECAO NOMINAL 35 MM2	SINAPI	M	1,01500000	R\$ 36,29	R\$ 36,83
00021127	FITA ISOLANTE ADESIVA ANTICHAMA, USO ATE 750 V, EM ROLO DE 19 MM X 5 M	SINAPI	UN	0,00900000	R\$ 3,78	R\$ 0,03
TOTAL Material:					R\$ 36,86	

Mão de Obra com Encargos Complementares		FORNTE	UNID	COEFICIENTE	PREÇO UNITÁRIO	TOTAL

RELATÓRIO ANALÍTICO - COMPOSIÇÕES DE CUSTOS



 PREFEITURA DE QUIXERÊ	OBRA: UNIDADE BÁSICA DE SAÚDE PORTE 1		DATA : 22/12/2025		BDI : 19	
	DESCRIÇÃO: UNIDADE BÁSICA DE SAÚDE PORTE 1		ORSE	VERSÃO	HORA	
	LOCAL: UBS - RUA ADOQUE COSTA, S/N - BAIRRO PONTAL/ ZONA URBANA		SEINFRA	028 SEM DESONERAÇÃO	114,15%	71,31%
	CLIENTE: PREFEITURA MUNICIPAL DE QUIXERÊ/CE		SINAPI	2025/06 SEM DESONERAÇÃO	115,10%	71,84%
			Composições Próprias	PRÓPRIA	0,00%	0,00%

88247	AUXILIAR DE ELETRICISTA COM ENCARGOS COMPLEMENTARES	SINAPI	H	0,06970000	R\$ 24,99	R\$ 1,74
88264	ELETRICISTA COM ENCARGOS COMPLEMENTARES	SINAPI	H	0,06970000	R\$ 29,57	R\$ 2,06
TOTAL Mão de Obra com Encargos Complementares:						R\$ 3,80
VALOR:						40,66

92988 CABO DE COBRE FLEXÍVEL ISOLADO, 50 MM², ANTI-CHAMA 0,6/1,0 KV, PARA REDE ENTERRADA DE DISTRIBUIÇÃO DE ENERGIA ELÉTRICA - FORNECIMENTO E INSTALAÇÃO. AF_12/2021 (M)

Material	FONTE	UNID	COEFICIENTE	PREÇO UNITÁRIO	TOTAL	
00001018	CABO DE COBRE, FLEXIVEL, CLASSE 4 OU 5, ISOLACAO EM PVC/A, ANTICHAMA BWF-B, COBERTURA PVC-ST1, ANTICHAMA BWF-B, 1 CONDUTOR, 0,6/1 KV, SECAO NOMINAL 50 MM2	SINAPI	M	1,01500000	R\$ 53,66	R\$ 54,46
00021127	FITA ISOLANTE ADESIVA ANTICHAMA, USO ATE 750 V, EM ROLO DE 19 MM X 5 M	SINAPI	UN	0,00900000	R\$ 3,78	R\$ 0,03
TOTAL Material:					R\$ 54,49	

Mão de Obra com Encargos Complementares		FONTE	UNID	COEFICIENTE	PREÇO UNITÁRIO	TOTAL
88247	AUXILIAR DE ELETRICISTA COM ENCARGOS COMPLEMENTARES	SINAPI	H	0,08300000	R\$ 24,99	R\$ 2,07
88264	ELETRICISTA COM ENCARGOS COMPLEMENTARES	SINAPI	H	0,08300000	R\$ 29,57	R\$ 2,45
TOTAL Mão de Obra com Encargos Complementares:						R\$ 4,52
VALOR:						59,01

91931 CABO DE COBRE FLEXÍVEL ISOLADO, 6 MM², ANTI-CHAMA 0,6/1,0 KV, PARA CIRCUITOS TERMINAIS - FORNECIMENTO E INSTALAÇÃO. AF_03/2023 (M)

Material	FONTE	UNID	COEFICIENTE	PREÇO UNITÁRIO	TOTAL	
00000994	CABO DE COBRE, FLEXIVEL, CLASSE 4 OU 5, ISOLACAO EM PVC/A, ANTICHAMA BWF-B, COBERTURA PVC-ST1, ANTICHAMA BWF-B, 1 CONDUTOR, 0,6/1 KV, SECAO NOMINAL 6 MM2	SINAPI	M	1,24340000	R\$ 6,34	R\$ 7,88
00021127	FITA ISOLANTE ADESIVA ANTICHAMA, USO ATE 750 V, EM ROLO DE 19 MM X 5 M	SINAPI	UN	0,00940000	R\$ 3,78	R\$ 0,03
TOTAL Material:					R\$ 7,91	

Mão de Obra com Encargos Complementares		FONTE	UNID	COEFICIENTE	PREÇO UNITÁRIO	TOTAL
88247	AUXILIAR DE ELETRICISTA COM ENCARGOS COMPLEMENTARES	SINAPI	H	0,05100000	R\$ 24,99	R\$ 1,27
88264	ELETRICISTA COM ENCARGOS COMPLEMENTARES	SINAPI	H	0,05100000	R\$ 29,57	R\$ 1,50
TOTAL Mão de Obra com Encargos Complementares:						R\$ 2,77
VALOR:						10,68

91924 CABO DE COBRE FLEXÍVEL ISOLADO, 1,5 MM², ANTI-CHAMA 450/750 V, PARA CIRCUITOS TERMINAIS - FORNECIMENTO E INSTALAÇÃO. AF_03/2023 (M)

Material	FONTE	UNID	COEFICIENTE	PREÇO UNITÁRIO	TOTAL	
00001013	CABO DE COBRE, FLEXIVEL, CLASSE 4 OU 5, ISOLACAO EM PVC/A, ANTICHAMA BWF-B, 1 CONDUTOR, 450/750 V, SECAO NOMINAL 1,5 MM2	SINAPI	M	1,24340000	R\$ 1,51	R\$ 1,87
00021127	FITA ISOLANTE ADESIVA ANTICHAMA, USO ATE 750 V, EM ROLO DE 19 MM X 5 M	SINAPI	UN	0,00940000	R\$ 3,78	R\$ 0,03
TOTAL Material:					R\$ 1,90	

Mão de Obra com Encargos Complementares		FONTE	UNID	COEFICIENTE	PREÇO UNITÁRIO	TOTAL
88247	AUXILIAR DE ELETRICISTA COM ENCARGOS COMPLEMENTARES	SINAPI	H	0,02300000	R\$ 24,99	R\$ 0,57

RELATÓRIO ANALÍTICO - COMPOSIÇÕES DE CUSTOS



 PREFEITURA DE QUIXERÊ	OBRA: UNIDADE BÁSICA DE SAÚDE PORTE 1		DATA : 22/12/2025		BDI : 19
	DESCRIÇÃO: UNIDADE BÁSICA DE SAÚDE PORTE 1		FONTE	VERSÃO	HORA
	LOCAL: UBS - RUA ADOQUE COSTA, S/N - BAIRRO PONTAL/ ZONA URBANA		ORSE	2025/09	111,36%
	CLIENTE: PREFEITURA MUNICIPAL DE QUIXERÊ/CE		SEINFRA	028 SEM DESONERAÇÃO	114,15% 71,31%
			SINAPI	2025/06 SEM DESONERAÇÃO	115,10% 71,84%
		<small>Composições Próprias</small>		PRÓPRIA	0,00% 0,00%

88264	ELETRICISTA COM ENCARGOS COMPLEMENTARES	SINAPI	H	0,02300000	R\$ 29,57	R\$ 0,68
					TOTAL Mão de Obra com Encargos Complementares:	R\$ 1,25
					VALOR:	3,15

91926 CABO DE COBRE FLEXÍVEL ISOLADO, 2,5 MM², ANTI-CHAMA 450/750 V, PARA CIRCUITOS TERMINAIS - FORNECIMENTO E INSTALAÇÃO. AF_03/2023 (M)

Material	FONTE	UNID	COEFICIENTE	PREÇO UNITÁRIO	TOTAL	
00001014	CABO DE COBRE, FLEXIVEL, CLASSE 4 OU 5, ISOLACAO EM PVC/A, ANTICHAMA BWF-B, 1 CONDUTOR, 450/750 V, SECAO NOMINAL 2,5 MM2	SINAPI	M	1,24340000	R\$ 2,39	R\$ 2,97
00021127	FITA ISOLANTE ADESIVA ANTICHAMA, USO ATE 750 V, EM ROLO DE 19 MM X 5 M	SINAPI	UN	0,00940000	R\$ 3,78	R\$ 0,03
TOTAL Material:					R\$ 3,00	

Mão de Obra com Encargos Complementares	FONTE	UNID	COEFICIENTE	PREÇO UNITÁRIO	TOTAL	
88247	AUXILIAR DE ELETRICISTA COM ENCARGOS COMPLEMENTARES	SINAPI	H	0,02900000	R\$ 24,99	R\$ 0,72
88264	ELETRICISTA COM ENCARGOS COMPLEMENTARES	SINAPI	H	0,02900000	R\$ 29,57	R\$ 0,85
TOTAL Mão de Obra com Encargos Complementares:					R\$ 1,57	
					VALOR:	4,57

91928 CABO DE COBRE FLEXÍVEL ISOLADO, 4 MM², ANTI-CHAMA 450/750 V, PARA CIRCUITOS TERMINAIS - FORNECIMENTO E INSTALAÇÃO. AF_03/2023 (M)

Material	FONTE	UNID	COEFICIENTE	PREÇO UNITÁRIO	TOTAL	
00000981	CABO DE COBRE, FLEXIVEL, CLASSE 4 OU 5, ISOLACAO EM PVC/A, ANTICHAMA BWF-B, 1 CONDUTOR, 450/750 V, SECAO NOMINAL 4 MM2	SINAPI	M	1,24340000	R\$ 3,97	R\$ 4,93
00021127	FITA ISOLANTE ADESIVA ANTICHAMA, USO ATE 750 V, EM ROLO DE 19 MM X 5 M	SINAPI	UN	0,00940000	R\$ 3,78	R\$ 0,03
TOTAL Material:					R\$ 4,96	

Mão de Obra com Encargos Complementares	FONTE	UNID	COEFICIENTE	PREÇO UNITÁRIO	TOTAL	
88247	AUXILIAR DE ELETRICISTA COM ENCARGOS COMPLEMENTARES	SINAPI	H	0,03900000	R\$ 24,99	R\$ 0,97
88264	ELETRICISTA COM ENCARGOS COMPLEMENTARES	SINAPI	H	0,03900000	R\$ 29,57	R\$ 1,15
TOTAL Mão de Obra com Encargos Complementares:					R\$ 2,12	
					VALOR:	7,08

91930 CABO DE COBRE FLEXÍVEL ISOLADO, 6 MM², ANTI-CHAMA 450/750 V, PARA CIRCUITOS TERMINAIS - FORNECIMENTO E INSTALAÇÃO. AF_03/2023 (M)

Material	FONTE	UNID	COEFICIENTE	PREÇO UNITÁRIO	TOTAL	
00000982	CABO DE COBRE, FLEXIVEL, CLASSE 4 OU 5, ISOLACAO EM PVC/A, ANTICHAMA BWF-B, 1 CONDUTOR, 450/750 V, SECAO NOMINAL 6 MM2	SINAPI	M	1,24340000	R\$ 5,71	R\$ 7,09
00021127	FITA ISOLANTE ADESIVA ANTICHAMA, USO ATE 750 V, EM ROLO DE 19 MM X 5 M	SINAPI	UN	0,00940000	R\$ 3,78	R\$ 0,03
TOTAL Material:					R\$ 7,12	

Mão de Obra com Encargos Complementares	FONTE	UNID	COEFICIENTE	PREÇO UNITÁRIO	TOTAL	
88247	AUXILIAR DE ELETRICISTA COM ENCARGOS COMPLEMENTARES	SINAPI	H	0,05100000	R\$ 24,99	R\$ 1,27
88264	ELETRICISTA COM ENCARGOS COMPLEMENTARES	SINAPI	H	0,05100000	R\$ 29,57	R\$ 1,50
TOTAL Mão de Obra com Encargos Complementares:					R\$ 2,77	

RELATÓRIO ANALÍTICO - COMPOSIÇÕES DE CUSTOS



 PREFEITURA DE QUIXERÊ	OBRA: UNIDADE BÁSICA DE SAÚDE PORTE 1		DATA : 22/12/2025		BDI : 19
	DESCRIÇÃO: UNIDADE BÁSICA DE SAÚDE PORTE 1		FORTE	VERSÃO	HORA
	LOCAL: UBS - RUA ADOQUE COSTA, S/N - BAIRRO PONTAL/ ZONA URBANA		ORSE	2025/09	111,36%
	CLIENTE: PREFEITURA MUNICIPAL DE QUIXERÊ/CE		SEINFRA	028 SEM DESONERAÇÃO	114,15% 71,31%
			SINAPI	2025/06 SEM DESONERAÇÃO	115,10% 71,84%
		Composições Próprias	PRÓPRIA	0,00% 0,00%	

VALOR:	9,89
---------------	-------------

97886 CAIXA ENTERRADA ELÉTRICA RETANGULAR, EM ALVENARIA COM TIJOLOS CERÂMICOS MACIÇOS, FUNDO COM BRITA, DIMENSÕES INTERNAS: 0,3X0,3X0,3 M. AF_12/2020 (UN)

Material		FORTE	UNID	COEFICIENTE	PREÇO UNITÁRIO	TOTAL
00007258	TIJOLO CERAMICO MACICO COMUM DE *5 X 10 X 20* CM (L X A X C)	SINAPI	UN	38,69100000	R\$ 0,58	R\$ 22,44
TOTAL Material:						R\$ 22,44

Mão de Obra com Encargos Complementares		FORTE	UNID	COEFICIENTE	PREÇO UNITÁRIO	TOTAL
88309	PEDREIRO COM ENCARGOS COMPLEMENTARES	SINAPI	H	1,26860000	R\$ 29,21	R\$ 37,05
88316	SERVENTE COM ENCARGOS COMPLEMENTARES	SINAPI	H	0,99670000	R\$ 23,37	R\$ 23,29
TOTAL Mão de Obra com Encargos Complementares:						R\$ 60,34

Serviço		FORTE	UNID	COEFICIENTE	PREÇO UNITÁRIO	TOTAL
100475	ARGAMASSA TRAÇO 1:3 (EM VOLUME DE CIMENTO E AREIA MÉDIA ÚMIDA) COM ADIÇÃO DE IMPERMEABILIZANTE, PREPARO MECÂNICO COM BETONEIRA 400 L. AF_08/2019	SINAPI	M3	0,02780000	R\$ 752,39	R\$ 20,91
87316	ARGAMASSA TRAÇO 1:4 (EM VOLUME DE CIMENTO E AREIA GROSSA ÚMIDA) PARA CHAPISCO CONVENCIONAL, PREPARO MECÂNICO COM BETONEIRA 400 L. AF_08/2019	SINAPI	M3	0,00390000	R\$ 505,40	R\$ 1,97
97734	PEÇA RETANGULAR PRÉ-MOLDADA, VOLUME DE CONCRETO DE 10 A 30 LITROS, TAXA DE AÇO APROXIMADA DE 30KG/M³. AF_03/2024	SINAPI	M3	0,01750000	R\$ 3.090,36	R\$ 54,08
101619	PREPARO DE FUNDO DE VALA COM LARGURA MENOR QUE 1,5 M, COM CAMADA DE BRITA, LANÇAMENTO MANUAL. AF_08/2020	SINAPI	M3	0,03600000	R\$ 309,65	R\$ 11,14
TOTAL Serviço:						R\$ 88,10

VALOR:	170,88
---------------	---------------

CPU2612 CAIXA DE PASSAGEM CH.DE ACO C/TAMPA APARAF. 200x200x100 PISO (UN)

Material		FORTE	UNID	COEFICIENTE	PREÇO UNITÁRIO	TOTAL
INS-58774663	CAIXA DE PASSAGEM DE SOBREPOR 200x200mm BRANCA METAL IP-44 GOMES	Composições	UN	1,00000000	R\$ 51,50	R\$ 51,50
TOTAL Material:						R\$ 51,50

Mão de Obra com Encargos Complementares		FORTE	UNID	COEFICIENTE	PREÇO UNITÁRIO	TOTAL
88247	AUXILIAR DE ELETRICISTA COM ENCARGOS COMPLEMENTARES	SINAPI	H	1,42400000	R\$ 24,99	R\$ 35,58
88264	ELETRICISTA COM ENCARGOS COMPLEMENTARES	SINAPI	H	1,42400000	R\$ 29,57	R\$ 42,10
TOTAL Mão de Obra com Encargos Complementares:						R\$ 77,68

VALOR:	129,18
---------------	---------------

CPU2611 CAIXA DE PASSAGEM DE ACO C/ TAMPA APARAFUSADA 302X302X120 (UN)

Material		FORTE	UNID	COEFICIENTE	PREÇO UNITÁRIO	TOTAL
INS-52464483	CAIXA DE PASSAGEM EM CHAPA DE ACO DE EMBUTIR COM TAMPA APARAFUSADA 302x302x122 CEMAR	Composições	UN	1,00000000	R\$ 167,98	R\$ 167,98
TOTAL Material:						R\$ 167,98

Mão de Obra com Encargos Complementares		FORTE	UNID	COEFICIENTE	PREÇO UNITÁRIO	TOTAL
88247	AUXILIAR DE ELETRICISTA COM ENCARGOS COMPLEMENTARES	SINAPI	H	1,54700000	R\$ 24,99	R\$ 38,65
88264	ELETRICISTA COM ENCARGOS COMPLEMENTARES	SINAPI	H	1,54700000	R\$ 29,57	R\$ 45,74

RELATÓRIO ANALÍTICO - COMPOSIÇÕES DE CUSTOS



 PREFEITURA DE QUIXERÊ	OBRA: UNIDADE BÁSICA DE SAÚDE PORTE 1		DATA : 22/12/2025		BDI : 19
	DESCRIÇÃO: UNIDADE BÁSICA DE SAÚDE PORTE 1		FONTE	VERSÃO	HORA
	LOCAL: UBS - RUA ADOQUE COSTA, S/N - BAIRRO PONTAL/ ZONA URBANA		ORSE	2025/09	111,36%
	CLIENTE: PREFEITURA MUNICIPAL DE QUIXERÊ/CE		SEINFRA	028 SEM DESONERAÇÃO	114,15% 71,31%
			SINAPI	2025/06 SEM DESONERAÇÃO	115,10% 71,84%
		Composições Próprias	PRÓPRIA	0,00% 0,00%	

TOTAL Mão de Obra com Encargos Complementares:	R\$ 84,39
--	-----------

VALOR:	252,37
---------------	---------------

91955 INTERRUPTOR PARALELO (1 MÓDULO), 10A/250V, INCLUINDO SUPORTE E PLACA - FORNECIMENTO E INSTALAÇÃO. AF_03/2023 (UN)

Serviço	FONTE	UNID	COEFICIENTE	PREÇO UNITÁRIO	TOTAL
91954 INTERRUPTOR PARALELO (1 MÓDULO), 10A/250V, SEM SUPORTE E SEM PLACA - FORNECIMENTO E INSTALAÇÃO. AF_03/2023	SINAPI	UN	1,00000000	R\$ 25,72	R\$ 25,72
91946 SUPORTE PARAFUSADO COM PLACA DE ENCAIXE 4" X 2" MÉDIO (1,30 M DO PISO) PARA PONTO ELÉTRICO - FORNECIMENTO E INSTALAÇÃO. AF_03/2023	SINAPI	UN	1,00000000	R\$ 11,13	R\$ 11,13
TOTAL Serviço:					R\$ 36,85
VALOR:					36,85

91961 INTERRUPTOR PARALELO (2 MÓDULOS), 10A/250V, INCLUINDO SUPORTE E PLACA - FORNECIMENTO E INSTALAÇÃO. AF_03/2023 (UN)

Serviço	FONTE	UNID	COEFICIENTE	PREÇO UNITÁRIO	TOTAL
91960 INTERRUPTOR PARALELO (2 MÓDULOS), 10A/250V, SEM SUPORTE E SEM PLACA - FORNECIMENTO E INSTALAÇÃO. AF_03/2023	SINAPI	UN	1,00000000	R\$ 48,06	R\$ 48,06
91946 SUPORTE PARAFUSADO COM PLACA DE ENCAIXE 4" X 2" MÉDIO (1,30 M DO PISO) PARA PONTO ELÉTRICO - FORNECIMENTO E INSTALAÇÃO. AF_03/2023	SINAPI	UN	1,00000000	R\$ 11,13	R\$ 11,13
TOTAL Serviço:					R\$ 59,19
VALOR:					59,19

91957 INTERRUPTOR SIMPLES (1 MÓDULO) COM INTERRUPTOR PARALELO (1 MÓDULO), 10A/250V, INCLUINDO SUPORTE E PLACA - FORNECIMENTO E INSTALAÇÃO. AF_03/2023 (UN)

Serviço	FONTE	UNID	COEFICIENTE	PREÇO UNITÁRIO	TOTAL
91956 INTERRUPTOR SIMPLES (1 MÓDULO) COM INTERRUPTOR PARALELO (1 MÓDULO), 10A/250V, SEM SUPORTE E SEM PLACA - FORNECIMENTO E INSTALAÇÃO. AF_03/2023	SINAPI	UN	1,00000000	R\$ 41,41	R\$ 41,41
91946 SUPORTE PARAFUSADO COM PLACA DE ENCAIXE 4" X 2" MÉDIO (1,30 M DO PISO) PARA PONTO ELÉTRICO - FORNECIMENTO E INSTALAÇÃO. AF_03/2023	SINAPI	UN	1,00000000	R\$ 11,13	R\$ 11,13
TOTAL Serviço:					R\$ 52,54
VALOR:					52,54

91953 INTERRUPTOR SIMPLES (1 MÓDULO), 10A/250V, INCLUINDO SUPORTE E PLACA - FORNECIMENTO E INSTALAÇÃO. AF_03/2023 (UN)

Serviço	FONTE	UNID	COEFICIENTE	PREÇO UNITÁRIO	TOTAL
91952 INTERRUPTOR SIMPLES (1 MÓDULO), 10A/250V, SEM SUPORTE E SEM PLACA - FORNECIMENTO E INSTALAÇÃO. AF_03/2023	SINAPI	UN	1,00000000	R\$ 19,12	R\$ 19,12
91946 SUPORTE PARAFUSADO COM PLACA DE ENCAIXE 4" X 2" MÉDIO (1,30 M DO PISO) PARA PONTO ELÉTRICO - FORNECIMENTO E INSTALAÇÃO. AF_03/2023	SINAPI	UN	1,00000000	R\$ 11,13	R\$ 11,13
TOTAL Serviço:					R\$ 30,25
VALOR:					30,25

CPU2613 PLACA COM UM FURO IMPERIA BRANCO IRIEL P/ SAIDA CABO DE SOM (UN)

Material	FONTE	UNID	COEFICIENTE	PREÇO UNITÁRIO	TOTAL
----------	-------	------	-------------	----------------	-------

RELATÓRIO ANALÍTICO - COMPOSIÇÕES DE CUSTOS



 PREFEITURA DE QUIXERÊ	OBRAS: UNIDADE BÁSICA DE SAÚDE PORTE 1		DATA: 22/12/2025		BDI: 19
	DESCRIÇÃO: UNIDADE BÁSICA DE SAÚDE PORTE 1		FONTE	VERSÃO	HORA
	LOCAL: UBS - RUA ADOQUE COSTA, S/N - BAIRRO PONTAL/ ZONA URBANA		ORSE	2025/09	111,36%
	CLIENTE: PREFEITURA MUNICIPAL DE QUIXERÊ/CE		SEINFRA	028 SEM DESONERAÇÃO	114,15% 71,31%
			SINAPI	2025/06 SEM DESONERAÇÃO	115,10% 71,84%
		Composições Próprias		PRÓPRIA	0,00% 0,00%

INS-40721877	PLACA COM UM FURO IMPERIA BRANCO IRIEL	Composições	UN	1,00000000	R\$ 7,50	R\$ 7,50
TOTAL Material:						R\$ 7,50

Mão de Obra com Encargos Complementares		FONTE	UNID	COEFICIENTE	PREÇO UNITÁRIO	TOTAL
88247	AUXILIAR DE ELETRICISTA COM ENCARGOS COMPLEMENTARES	SINAPI	H	0,20400000	R\$ 24,99	R\$ 5,09
88264	ELETRICISTA COM ENCARGOS COMPLEMENTARES	SINAPI	H	0,20400000	R\$ 29,57	R\$ 6,03
TOTAL Mão de Obra com Encargos Complementares:						R\$ 11,12
VALOR:						18,62

CPU3148 PLACA CEGA SEM FURO (UN)

Material		FONTE	UNID	COEFICIENTE	PREÇO UNITÁRIO	TOTAL
INS-93744249	PLACA CEGA PARA CAIXA 4"x2" RETANGULAR	Composições	UN	1,00000000	R\$ 2,49	R\$ 2,49
TOTAL Material:						R\$ 2,49

Mão de Obra com Encargos Complementares		FONTE	UNID	COEFICIENTE	PREÇO UNITÁRIO	TOTAL
88247	AUXILIAR DE ELETRICISTA COM ENCARGOS COMPLEMENTARES	SINAPI	H	0,04900000	R\$ 24,99	R\$ 1,22
88264	ELETRICISTA COM ENCARGOS COMPLEMENTARES	SINAPI	H	0,04900000	R\$ 29,57	R\$ 1,44
TOTAL Mão de Obra com Encargos Complementares:						R\$ 2,66
VALOR:						5,15

CPU2614 PLACA (ESPELHO) 1 POSTO HORIZONTAL 4x2 PIAL PLUS (UN)

Material		FONTE	UNID	COEFICIENTE	PREÇO UNITÁRIO	TOTAL
INS-40795774	PLACA 1 POSTO HORIZONTAL 4x2 PIAL PLUS	Composições	UN	1,00000000	R\$ 6,14	R\$ 6,14
TOTAL Material:						R\$ 6,14

Mão de Obra com Encargos Complementares		FONTE	UNID	COEFICIENTE	PREÇO UNITÁRIO	TOTAL
88247	AUXILIAR DE ELETRICISTA COM ENCARGOS COMPLEMENTARES	SINAPI	H	0,04900000	R\$ 24,99	R\$ 1,22
88264	ELETRICISTA COM ENCARGOS COMPLEMENTARES	SINAPI	H	0,04900000	R\$ 29,57	R\$ 1,44
TOTAL Mão de Obra com Encargos Complementares:						R\$ 2,66
VALOR:						8,80

91996 TOMADA MÉDIA DE EMBUTIR (1 MÓDULO), 2P+T 10 A, INCLUINDO SUPORTE E PLACA - FORNECIMENTO E INSTALAÇÃO. AF_03/2023 (UN)

Serviço		FONTE	UNID	COEFICIENTE	PREÇO UNITÁRIO	TOTAL
91946	SUPORTE PARAFUSADO COM PLACA DE ENCAIXE 4" X 2" MÉDIO (1,30 M DO PISO) PARA PONTO ELÉTRICO - FORNECIMENTO E INSTALAÇÃO. AF_03/2023	SINAPI	UN	1,00000000	R\$ 11,13	R\$ 11,13
91994	TOMADA MÉDIA DE EMBUTIR (1 MÓDULO), 2P+T 10 A, SEM SUPORTE E SEM PLACA - FORNECIMENTO E INSTALAÇÃO. AF_03/2023	SINAPI	UN	1,00000000	R\$ 24,66	R\$ 24,66
TOTAL Serviço:						R\$ 35,79
VALOR:						35,79

92028 INTERRUPTOR PARALELO (1 MÓDULO) COM 1 TOMADA DE EMBUTIR 2P+T 10 A, SEM SUPORTE E SEM PLACA - FORNECIMENTO E INSTALAÇÃO. AF_03/2023 (UN)

RELATÓRIO ANALÍTICO - COMPOSIÇÕES DE CUSTOS



 PREFEITURA DE QUIXERÊ	OBRA: UNIDADE BÁSICA DE SAÚDE PORTE 1		DATA : 22/12/2025		BDI : 19
	DESCRIÇÃO: UNIDADE BÁSICA DE SAÚDE PORTE 1		FONTE	VERSÃO	HORA
	LOCAL: UBS - RUA ADOQUE COSTA, S/N - BAIRRO PONTAL/ ZONA URBANA		ORSE	2025/09	111,36%
	CLIENTE: PREFEITURA MUNICIPAL DE QUIXERÊ/CE		SEINFRA	028 SEM DESONERAÇÃO	114,15% 71,31%
			SINAPI	2025/06 SEM DESONERAÇÃO	115,10% 71,84%
		Composições Próprias		PRÓPRIA	0,00% 0,00%

Material		FONTE	UNID	COEFICIENTE	PREÇO UNITÁRIO	TOTAL
00038113	INTERRUPTOR PARALELO 10A, 250V (APENAS MODULO)	SINAPI	UN	1,00000000	R\$ 8,43	R\$ 8,43
00038101	TOMADA 2P+T 10A, 250V (APENAS MODULO)	SINAPI	UN	1,00000000	R\$ 7,37	R\$ 7,37
TOTAL Material:						R\$ 15,80

Mão de Obra com Encargos Complementares		FONTE	UNID	COEFICIENTE	PREÇO UNITÁRIO	TOTAL
88247	AUXILIAR DE ELETRICISTA COM ENCARGOS COMPLEMENTARES	SINAPI	H	0,57200000	R\$ 24,99	R\$ 14,29
88264	ELETRICISTA COM ENCARGOS COMPLEMENTARES	SINAPI	H	0,57200000	R\$ 29,57	R\$ 16,91
TOTAL Mão de Obra com Encargos Complementares:						R\$ 31,20
VALOR:						47,00

92022 INTERRUPTOR SIMPLES (1 MÓDULO) COM 1 TOMADA DE EMBUTIR 2P+T 10 A, SEM SUPORTE E SEM PLACA - FORNECIMENTO E INSTALAÇÃO. AF_03/2023 (UN)

Material		FONTE	UNID	COEFICIENTE	PREÇO UNITÁRIO	TOTAL
00038112	INTERRUPTOR SIMPLES 10A, 250V (APENAS MODULO)	SINAPI	UN	1,00000000	R\$ 6,47	R\$ 6,47
00038101	TOMADA 2P+T 10A, 250V (APENAS MODULO)	SINAPI	UN	1,00000000	R\$ 7,37	R\$ 7,37
TOTAL Material:						R\$ 13,84

Mão de Obra com Encargos Complementares		FONTE	UNID	COEFICIENTE	PREÇO UNITÁRIO	TOTAL
88247	AUXILIAR DE ELETRICISTA COM ENCARGOS COMPLEMENTARES	SINAPI	H	0,48600000	R\$ 24,99	R\$ 12,14
88264	ELETRICISTA COM ENCARGOS COMPLEMENTARES	SINAPI	H	0,48600000	R\$ 29,57	R\$ 14,37
TOTAL Mão de Obra com Encargos Complementares:						R\$ 26,51
VALOR:						40,35

92002 TOMADA MÉDIA DE EMBUTIR (2 MÓDULOS), 2P+T 10 A, SEM SUPORTE E SEM PLACA - FORNECIMENTO E INSTALAÇÃO. AF_03/2023 (UN)

Material		FONTE	UNID	COEFICIENTE	PREÇO UNITÁRIO	TOTAL
00038101	TOMADA 2P+T 10A, 250V (APENAS MODULO)	SINAPI	UN	2,00000000	R\$ 7,37	R\$ 14,74
TOTAL Material:						R\$ 14,74

Mão de Obra com Encargos Complementares		FONTE	UNID	COEFICIENTE	PREÇO UNITÁRIO	TOTAL
88247	AUXILIAR DE ELETRICISTA COM ENCARGOS COMPLEMENTARES	SINAPI	H	0,57200000	R\$ 24,99	R\$ 14,29
88264	ELETRICISTA COM ENCARGOS COMPLEMENTARES	SINAPI	H	0,57200000	R\$ 29,57	R\$ 16,91
TOTAL Mão de Obra com Encargos Complementares:						R\$ 31,20
VALOR:						45,94

92003 TOMADA MÉDIA DE EMBUTIR (2 MÓDULOS), 2P+T 20 A, SEM SUPORTE E SEM PLACA - FORNECIMENTO E INSTALAÇÃO. AF_03/2023 (UN)

Material		FONTE	UNID	COEFICIENTE	PREÇO UNITÁRIO	TOTAL
00038102	TOMADA 2P+T 20A, 250V (APENAS MODULO)	SINAPI	UN	2,00000000	R\$ 9,43	R\$ 18,86
TOTAL Material:						R\$ 18,86

Mão de Obra com Encargos Complementares		FONTE	UNID	COEFICIENTE	PREÇO UNITÁRIO	TOTAL
88247	AUXILIAR DE ELETRICISTA COM ENCARGOS COMPLEMENTARES	SINAPI	H	0,57200000	R\$ 24,99	R\$ 14,29
88264	ELETRICISTA COM ENCARGOS COMPLEMENTARES	SINAPI	H	0,57200000	R\$ 29,57	R\$ 16,91

RELATÓRIO ANALÍTICO - COMPOSIÇÕES DE CUSTOS



 PREFEITURA DE QUIXERÊ	OBRA: UNIDADE BÁSICA DE SAÚDE PORTE 1		DATA : 22/12/2025		BDI : 19
	DESCRIÇÃO: UNIDADE BÁSICA DE SAÚDE PORTE 1		FORNTE	VERSÃO	HORA
	LOCAL: UBS - RUA ADOQUE COSTA, S/N - BAIRRO PONTAL/ ZONA URBANA		ORSE	2025/09	111,36%
	CLIENTE: PREFEITURA MUNICIPAL DE QUIXERÊ/CE		SEINFRA	028 SEM DESONERAÇÃO	114,15% 71,31%
			SINAPI	2025/06 SEM DESONERAÇÃO	115,10% 71,84%
		<small>Composições Próprias</small>		PROPRIA	0,00% 0,00%

TOTAL Mão de Obra com Encargos Complementares:	R\$ 31,20
--	-----------

VALOR:	50,06
---------------	--------------

92010 TOMADA MÉDIA DE EMBUTIR (3 MÓDULOS), 2P+T 10 A, SEM SUPORTE E SEM PLACA - FORNECIMENTO E INSTALAÇÃO. AF_03/2023 (UN)

Material	FORNTE	UNID	COEFICIENTE	PREÇO UNITÁRIO	TOTAL
00038101 TOMADA 2P+T 10A, 250V (APENAS MODULO)	SINAPI	UN	3,00000000	R\$ 7,37	R\$ 22,11
TOTAL Material:					R\$ 22,11

Mão de Obra com Encargos Complementares	FORNTE	UNID	COEFICIENTE	PREÇO UNITÁRIO	TOTAL
88247 AUXILIAR DE ELETRICISTA COM ENCARGOS COMPLEMENTARES	SINAPI	H	0,82600000	R\$ 24,99	R\$ 20,64
88264 ELETRICISTA COM ENCARGOS COMPLEMENTARES	SINAPI	H	0,82600000	R\$ 29,57	R\$ 24,42
TOTAL Mão de Obra com Encargos Complementares:					R\$ 45,06
VALOR:					67,17

91994 TOMADA MÉDIA DE EMBUTIR (1 MÓDULO), 2P+T 10 A, SEM SUPORTE E SEM PLACA - FORNECIMENTO E INSTALAÇÃO. AF_03/2023 (UN)

Material	FORNTE	UNID	COEFICIENTE	PREÇO UNITÁRIO	TOTAL
00038101 TOMADA 2P+T 10A, 250V (APENAS MODULO)	SINAPI	UN	1,00000000	R\$ 7,37	R\$ 7,37
TOTAL Material:					R\$ 7,37

Mão de Obra com Encargos Complementares	FORNTE	UNID	COEFICIENTE	PREÇO UNITÁRIO	TOTAL
88247 AUXILIAR DE ELETRICISTA COM ENCARGOS COMPLEMENTARES	SINAPI	H	0,31700000	R\$ 24,99	R\$ 7,92
88264 ELETRICISTA COM ENCARGOS COMPLEMENTARES	SINAPI	H	0,31700000	R\$ 29,57	R\$ 9,37
TOTAL Mão de Obra com Encargos Complementares:					R\$ 17,29
VALOR:					24,66

91995 TOMADA MÉDIA DE EMBUTIR (1 MÓDULO), 2P+T 20 A, SEM SUPORTE E SEM PLACA - FORNECIMENTO E INSTALAÇÃO. AF_03/2023 (UN)

Material	FORNTE	UNID	COEFICIENTE	PREÇO UNITÁRIO	TOTAL
00038102 TOMADA 2P+T 20A, 250V (APENAS MODULO)	SINAPI	UN	1,00000000	R\$ 9,43	R\$ 9,43
TOTAL Material:					R\$ 9,43

Mão de Obra com Encargos Complementares	FORNTE	UNID	COEFICIENTE	PREÇO UNITÁRIO	TOTAL
88247 AUXILIAR DE ELETRICISTA COM ENCARGOS COMPLEMENTARES	SINAPI	H	0,31700000	R\$ 24,99	R\$ 7,92
88264 ELETRICISTA COM ENCARGOS COMPLEMENTARES	SINAPI	H	0,31700000	R\$ 29,57	R\$ 9,37
TOTAL Mão de Obra com Encargos Complementares:					R\$ 17,29
VALOR:					26,72

CPU2870 DISJUNTOR TERMOMAGNETICO TRIPOLAR 63 A, PADRÃO DIN (EUROPEU - LINHA BRANCA),CURVA C (UN)

Material	FORNTE	UNID	COEFICIENTE	PREÇO UNITÁRIO	TOTAL
100828 Disjuntor tripolar 63 A, padrão DIN (linha branca), curva de disparo C, corrente de interrupção 5KA, ref.: Siemens 5SX1 ou similar.	ORSE	un	1,00000000	R\$ 68,00	R\$ 68,00
TOTAL Material:					R\$ 68,00

RELATÓRIO ANALÍTICO - COMPOSIÇÕES DE CUSTOS



 PREFEITURA DE QUIXERÊ	OBRA: UNIDADE BÁSICA DE SAÚDE PORTE 1		DATA : 22/12/2025		BDI : 19
	DESCRIÇÃO: UNIDADE BÁSICA DE SAÚDE PORTE 1		FONTE	VERSÃO	HORA
	LOCAL: UBS - RUA ADOQUE COSTA, S/N - BAIRRO PONTAL/ ZONA URBANA		ORSE	2025/09	111,36%
	CLIENTE: PREFEITURA MUNICIPAL DE QUIXERÊ/CE		SEINFRA	028 SEM DESONERAÇÃO	114,15% 71,31%
			SINAPI	2025/06 SEM DESONERAÇÃO	115,10% 71,84%
		<small>Composições Próprias</small>		PRÓPRIA	0,00% 0,00%

Mão de Obra com Encargos Complementares		FONTES	UNID	COEFICIENTE	PREÇO UNITÁRIO	TOTAL
88264	ELETRICISTA COM ENCARGOS COMPLEMENTARES	SINAPI	H	1,00000000	R\$ 29,57	R\$ 29,57
88316	SERVENTE COM ENCARGOS COMPLEMENTARES	SINAPI	H	1,00000000	R\$ 23,37	R\$ 23,37
TOTAL Mão de Obra com Encargos Complementares:						R\$ 52,94
VALOR:						120,94

CPU2693 DISJUNTOR DIN TRIPOLAR 100A CURVA C STECK (UN)

Material	FONTES	UNID	COEFICIENTE	PREÇO UNITÁRIO	TOTAL
INS-86719421	DISJUNTOR TRIPOLAR 100A CURVA C SDD3C100 10KA STECK	Composições	UN	1,00000000	R\$ 141,26
TOTAL Material:					R\$ 141,26

Mão de Obra com Encargos Complementares		FONTES	UNID	COEFICIENTE	PREÇO UNITÁRIO	TOTAL
88247	AUXILIAR DE ELETRICISTA COM ENCARGOS COMPLEMENTARES	SINAPI	H	0,82500000	R\$ 24,99	R\$ 20,61
88264	ELETRICISTA COM ENCARGOS COMPLEMENTARES	SINAPI	H	0,82500000	R\$ 29,57	R\$ 24,39
TOTAL Mão de Obra com Encargos Complementares:						R\$ 45,00
VALOR:						186,26

93653 DISJUNTOR MONOPOLAR TIPO DIN, CORRENTE NOMINAL DE 10A - FORNECIMENTO E INSTALAÇÃO. AF_10/2020 (UN)

Material	FONTES	UNID	COEFICIENTE	PREÇO UNITÁRIO	TOTAL
00034653	DISJUNTOR TERMOMAGNETICO PARA TRILHO DIN (IEC), MONOPOLAR, 6 - 32 A	SINAPI	UN	1,00000000	R\$ 8,99
00001570	TERMINAL A COMPRESSAO EM COBRE ESTANHADO PARA CABO 2,5 MM2, 1 FURO E 1 COMPRESSAO, PARA PARAFUSO DE FIXACAO M5	SINAPI	UN	1,00000000	R\$ 1,03
TOTAL Material:					R\$ 10,02

Mão de Obra com Encargos Complementares		FONTES	UNID	COEFICIENTE	PREÇO UNITÁRIO	TOTAL
88247	AUXILIAR DE ELETRICISTA COM ENCARGOS COMPLEMENTARES	SINAPI	H	0,03520000	R\$ 24,99	R\$ 0,87
88264	ELETRICISTA COM ENCARGOS COMPLEMENTARES	SINAPI	H	0,03520000	R\$ 29,57	R\$ 1,04
TOTAL Mão de Obra com Encargos Complementares:						R\$ 1,91
VALOR:						11,93

93654 DISJUNTOR MONOPOLAR TIPO DIN, CORRENTE NOMINAL DE 16A - FORNECIMENTO E INSTALAÇÃO. AF_10/2020 (UN)

Material	FONTES	UNID	COEFICIENTE	PREÇO UNITÁRIO	TOTAL
00034653	DISJUNTOR TERMOMAGNETICO PARA TRILHO DIN (IEC), MONOPOLAR, 6 - 32 A	SINAPI	UN	1,00000000	R\$ 8,99
00001570	TERMINAL A COMPRESSAO EM COBRE ESTANHADO PARA CABO 2,5 MM2, 1 FURO E 1 COMPRESSAO, PARA PARAFUSO DE FIXACAO M5	SINAPI	UN	1,00000000	R\$ 1,03
TOTAL Material:					R\$ 10,02

Mão de Obra com Encargos Complementares		FONTES	UNID	COEFICIENTE	PREÇO UNITÁRIO	TOTAL
88247	AUXILIAR DE ELETRICISTA COM ENCARGOS COMPLEMENTARES	SINAPI	H	0,04760000	R\$ 24,99	R\$ 1,18
88264	ELETRICISTA COM ENCARGOS COMPLEMENTARES	SINAPI	H	0,04760000	R\$ 29,57	R\$ 1,40
TOTAL Mão de Obra com Encargos Complementares:						R\$ 2,58

RELATÓRIO ANALÍTICO - COMPOSIÇÕES DE CUSTOS



 PREFEITURA DE QUIXERÊ	OBRA: UNIDADE BÁSICA DE SAÚDE PORTE 1		DATA : 22/12/2025		BDI : 19	
	DESCRIÇÃO: UNIDADE BÁSICA DE SAÚDE PORTE 1		ORSE	VERSÃO	HORA	
	LOCAL: UBS - RUA ADOQUE COSTA, S/N - BAIRRO PONTAL/ ZONA URBANA		SEINFRA	028 SEM DESONERAÇÃO	114,15%	71,31%
	CLIENTE: PREFEITURA MUNICIPAL DE QUIXERÊ/CE		SINAPI	2025/06 SEM DESONERAÇÃO	115,10%	71,84%
			<small>Composições Próprias</small>	PRÓPRIA	0,00%	0,00%

VALOR: 12,60

93661 DISJUNTOR BIPOLAR TIPO DIN, CORRENTE NOMINAL DE 16A - FORNECIMENTO E INSTALAÇÃO. AF_10/2020 (UN)

Material	FONTE	UNID	COEFICIENTE	PREÇO UNITÁRIO	TOTAL	
00034616	DISJUNTOR TERMOMAGNETICO PARA TRILHO DIN (IEC), BIPOLAR, 6 - 32 A	SINAPI	UN	1,00000000	R\$ 51,56	R\$ 51,56
00001570	TERMINAL A COMPRESSAO EM COBRE ESTANHADO PARA CABO 2,5 MM2, 1 FURO E 1 COMPRESSAO, PARA PARAFUSO DE FIXACAO M5	SINAPI	UN	2,00000000	R\$ 1,03	R\$ 2,06
TOTAL Material:					R\$ 53,62	

Mão de Obra com Encargos Complementares	FONTE	UNID	COEFICIENTE	PREÇO UNITÁRIO	TOTAL	
88247	AUXILIAR DE ELETRICISTA COM ENCARGOS COMPLEMENTARES	SINAPI	H	0,09520000	R\$ 24,99	R\$ 2,37
88264	ELETRICISTA COM ENCARGOS COMPLEMENTARES	SINAPI	H	0,09520000	R\$ 29,57	R\$ 2,81
TOTAL Mão de Obra com Encargos Complementares:					R\$ 5,18	

VALOR: 58,80

93662 DISJUNTOR BIPOLAR TIPO DIN, CORRENTE NOMINAL DE 20A - FORNECIMENTO E INSTALAÇÃO. AF_10/2020 (UN)

Material	FONTE	UNID	COEFICIENTE	PREÇO UNITÁRIO	TOTAL	
00034616	DISJUNTOR TERMOMAGNETICO PARA TRILHO DIN (IEC), BIPOLAR, 6 - 32 A	SINAPI	UN	1,00000000	R\$ 51,56	R\$ 51,56
00001571	TERMINAL A COMPRESSAO EM COBRE ESTANHADO PARA CABO 4 MM2, 1 FURO E 1 COMPRESSAO, PARA PARAFUSO DE FIXACAO M5	SINAPI	UN	2,00000000	R\$ 1,34	R\$ 2,68
TOTAL Material:					R\$ 54,24	

Mão de Obra com Encargos Complementares	FONTE	UNID	COEFICIENTE	PREÇO UNITÁRIO	TOTAL	
88247	AUXILIAR DE ELETRICISTA COM ENCARGOS COMPLEMENTARES	SINAPI	H	0,13250000	R\$ 24,99	R\$ 3,31
88264	ELETRICISTA COM ENCARGOS COMPLEMENTARES	SINAPI	H	0,13250000	R\$ 29,57	R\$ 3,91
TOTAL Mão de Obra com Encargos Complementares:					R\$ 7,22	

VALOR: 61,46

93664 DISJUNTOR BIPOLAR TIPO DIN, CORRENTE NOMINAL DE 32A - FORNECIMENTO E INSTALAÇÃO. AF_10/2020 (UN)

Material	FONTE	UNID	COEFICIENTE	PREÇO UNITÁRIO	TOTAL	
00034616	DISJUNTOR TERMOMAGNETICO PARA TRILHO DIN (IEC), BIPOLAR, 6 - 32 A	SINAPI	UN	1,00000000	R\$ 51,56	R\$ 51,56
00001573	TERMINAL A COMPRESSAO EM COBRE ESTANHADO PARA CABO 6 MM2, 1 FURO E 1 COMPRESSAO, PARA PARAFUSO DE FIXACAO M6	SINAPI	UN	2,00000000	R\$ 1,59	R\$ 3,18
TOTAL Material:					R\$ 54,74	

Mão de Obra com Encargos Complementares	FONTE	UNID	COEFICIENTE	PREÇO UNITÁRIO	TOTAL	
88247	AUXILIAR DE ELETRICISTA COM ENCARGOS COMPLEMENTARES	SINAPI	H	0,18230000	R\$ 24,99	R\$ 4,55
88264	ELETRICISTA COM ENCARGOS COMPLEMENTARES	SINAPI	H	0,18230000	R\$ 29,57	R\$ 5,39
TOTAL Mão de Obra com Encargos Complementares:					R\$ 9,94	

VALOR: 64,68

RELATÓRIO ANALÍTICO - COMPOSIÇÕES DE CUSTOS



 PREFEITURA DE QUIXERÊ	OBRA: UNIDADE BÁSICA DE SAÚDE PORTE 1		DATA : 22/12/2025		BDI : 19
	DESCRIÇÃO: UNIDADE BÁSICA DE SAÚDE PORTE 1		FONTE	VERSÃO	HORA
	LOCAL: UBS - RUA ADOQUE COSTA, S/N - BAIRRO PONTAL/ ZONA URBANA		ORSE	2025/09	111,36%
	CLIENTE: PREFEITURA MUNICIPAL DE QUIXERÊ/CE		SEINFRA	028 SEM DESONERAÇÃO	114,15% 71,31%
			SINAPI	2025/06 SEM DESONERAÇÃO	115,10% 71,84%
		<small>Composições Próprias</small>		PRÓPRIA	0,00% 0,00%

93665 DISJUNTOR BIPOLAR TIPO DIN, CORRENTE NOMINAL DE 40A - FORNECIMENTO E INSTALAÇÃO. AF_10/2020 (UN)

Material		FONTE	UNID	COEFICIENTE	PREÇO UNITÁRIO	TOTAL
00034623	DISJUNTOR TERMOMAGNETICO PARA TRILHO DIN (IEC), BIPOLAR, 40 - 50 A	SINAPI	UN	1,00000000	R\$ 50,77	R\$ 50,77
00001574	TERMINAL A COMPRESSAO EM COBRE ESTANHADO PARA CABO 10 MM2, 1 FURO E 1 COMPRESSAO, PARA PARAFUSO DE FIXACAO M6	SINAPI	UN	2,00000000	R\$ 1,72	R\$ 3,44
TOTAL Material:						R\$ 54,21

Mão de Obra com Encargos Complementares		FONTE	UNID	COEFICIENTE	PREÇO UNITÁRIO	TOTAL
88247	AUXILIAR DE ELETRICISTA COM ENCARGOS COMPLEMENTARES	SINAPI	H	0,27050000	R\$ 24,99	R\$ 6,75
88264	ELETRICISTA COM ENCARGOS COMPLEMENTARES	SINAPI	H	0,27050000	R\$ 29,57	R\$ 7,99
TOTAL Mão de Obra com Encargos Complementares:						R\$ 14,74
VALOR:						68,95

CPU3149 DISJUNTOR TERMOMAGNETICO BIPOLAR 70 A, PADRÃO DIN (EUROPEU - LINHA BRANCA), CURVA C, CORRENTE 5KA (UN)

Material		FONTE	UNID	COEFICIENTE	PREÇO UNITÁRIO	TOTAL
103692	Disjuntor bipolar 70 A, padrão DIN (linha branca), curva de disparo C, corrente de interrupção 5KA, ref.: Siemens 5SX1 ou similar.	ORSE	un	1,00000000	R\$ 75,70	R\$ 75,70
TOTAL Material:						R\$ 75,70

Mão de Obra com Encargos Complementares		FONTE	UNID	COEFICIENTE	PREÇO UNITÁRIO	TOTAL
88264	ELETRICISTA COM ENCARGOS COMPLEMENTARES	SINAPI	H	0,60000000	R\$ 29,57	R\$ 17,74
88316	SERVENTE COM ENCARGOS COMPLEMENTARES	SINAPI	H	0,60000000	R\$ 23,37	R\$ 14,02
TOTAL Mão de Obra com Encargos Complementares:						R\$ 31,76
VALOR:						107,46

CPU3150 DISJUNTOR TERMOMAGNETICO TRIPOLAR 160 A, PADRÃO DIN (EUROPEU - LINHA BRANCA),65KA (UN)

Material		FONTE	UNID	COEFICIENTE	PREÇO UNITÁRIO	TOTAL
103441	Disjuntor tripolar 160 A, padrão DIN (linha branca), corrente de interrupção 65KA, ref.: Siemens ou similar	ORSE	un	1,00000000	R\$ 194,00	R\$ 194,00
TOTAL Material:						R\$ 194,00

Mão de Obra com Encargos Complementares		FONTE	UNID	COEFICIENTE	PREÇO UNITÁRIO	TOTAL
88264	ELETRICISTA COM ENCARGOS COMPLEMENTARES	SINAPI	H	2,00000000	R\$ 29,57	R\$ 59,14
88316	SERVENTE COM ENCARGOS COMPLEMENTARES	SINAPI	H	2,00000000	R\$ 23,37	R\$ 46,74
TOTAL Mão de Obra com Encargos Complementares:						R\$ 105,88
VALOR:						299,88

CPU2618 DISPOSITIVO PROTETOR DE SURTO 220V OU 127V, 20 KA, TRIFASICO (UN)

Material		FONTE	UNID	COEFICIENTE	PREÇO UNITÁRIO	TOTAL
INS-96151276	DISJUNTOR - DISPOSITIVO PROTETOR DE SURTO DPS CLASSE II 20 ka TRIPOLAR 275V SOPRANO	Composições	UN	1,00000000	R\$ 400,80	R\$ 400,80
TOTAL Material:						R\$ 400,80

Mão de Obra com Encargos Complementares		FONTE	UNID	COEFICIENTE	PREÇO UNITÁRIO	TOTAL

RELATÓRIO ANALÍTICO - COMPOSIÇÕES DE CUSTOS



 PREFEITURA DE QUIXERÊ	UNIDADE BÁSICA DE SAÚDE PORTE 1		DATA : 22/12/2025		BDI : 19	
	UNIDADE BÁSICA DE SAÚDE PORTE 1		FONTE	VERSÃO	HORA	
	UBS - RUA ADOQUE COSTA, S/N - BAIRRO PONTAL/ ZONA URBANA		ORSE	2025/09	111,36%	
	PREFEITURA MUNICIPAL DE QUIXERÊ/CE		SEINFRA	028 SEM DESONERAÇÃO	114,15%	71,31%
			SINAPI	2025/06 SEM DESONERAÇÃO	115,10%	71,84%
		Composições Próprias	PRÓPRIA	0,00%	0,00%	

88247	AUXILIAR DE ELETRICISTA COM ENCARGOS COMPLEMENTARES	SINAPI	H	0,51600000	R\$ 24,99	R\$ 12,89
88264	ELETRICISTA COM ENCARGOS COMPLEMENTARES	SINAPI	H	0,51600000	R\$ 29,57	R\$ 15,25
TOTAL Mão de Obra com Encargos Complementares:						R\$ 28,14
VALOR:						428,94

CPU2619 DISPOSITIVO DE PROTEÇÃO CONTRA SURTO, 1 POLO, SUPORTABILIDADE <= 4 KV, UN ATÉ 240V/415V, IIMP = 60 KA, CURVA DE ENSAIO 10/350µS - CLASSE 1 (UN)

Material	FONTE	UNID	COEFICIENTE	PREÇO UNITÁRIO	TOTAL
INS-29092303	DISPOSITIVO DE PROTEÇÃO CONTRA SURTO, CLASSE 1, SUPORTABILIDADE <= 4 KV, 2 POLOS; F+N, F+T OU F/PEN, 240V/415V, TN-C, TN-S, TT E IT, CURVA DE ENSAIO: 10/350µS; IIMP= 60 KA; REF. SCL 275 60 KA DA CLAMPER, 810299SG DA EMBRASTEC OU EQUIVALENTE	UN	1,00000000	R\$ 510,37	R\$ 510,37
TOTAL Material:					R\$ 510,37

Mão de Obra com Encargos Complementares		FONTE	UNID	COEFICIENTE	PREÇO UNITÁRIO	TOTAL
88264	ELETRICISTA COM ENCARGOS COMPLEMENTARES	SINAPI	H	0,33330000	R\$ 29,57	R\$ 9,85
88266	ELETROTÉCNICO COM ENCARGOS COMPLEMENTARES	SINAPI	H	0,33330000	R\$ 40,19	R\$ 13,39
TOTAL Mão de Obra com Encargos Complementares:						R\$ 23,24
VALOR:						533,61

CPU2873 DISPOSITIVO DIF.RESIDUAL DR ALTA SENS. TETRAP.100A (UN)

Material	FONTE	UNID	COEFICIENTE	PREÇO UNITÁRIO	TOTAL
INS-61773529	DISJUNTOR - INTERRUPTOR DIFERENCIAL RESIDUAL DR 100A 4 POLOS RDW300-100-4 WEG	UN	1,00000000	R\$ 291,00	R\$ 291,00
TOTAL Material:					R\$ 291,00

Mão de Obra com Encargos Complementares		FONTE	UNID	COEFICIENTE	PREÇO UNITÁRIO	TOTAL
88247	AUXILIAR DE ELETRICISTA COM ENCARGOS COMPLEMENTARES	SINAPI	H	0,51600000	R\$ 24,99	R\$ 12,89
88264	ELETRICISTA COM ENCARGOS COMPLEMENTARES	SINAPI	H	0,51600000	R\$ 29,57	R\$ 15,25
TOTAL Mão de Obra com Encargos Complementares:						R\$ 28,14
VALOR:						319,14

CPU2622 DISPOSITIVO DR TETRAPOLAR 100 A, TIPO AC, 30MA (UN)

Material	FONTE	UNID	COEFICIENTE	PREÇO UNITÁRIO	TOTAL
00039449	DISPOSITIVO DR, 4 POLOS, SENSIBILIDADE DE 30 MA, CORRENTE DE 100 A, TIPO AC	UN	1,00000000	R\$ 318,91	R\$ 318,91
TOTAL Material:					R\$ 318,91

Mão de Obra com Encargos Complementares		FONTE	UNID	COEFICIENTE	PREÇO UNITÁRIO	TOTAL
88264	ELETRICISTA COM ENCARGOS COMPLEMENTARES	SINAPI	H	0,60000000	R\$ 29,57	R\$ 17,74
88316	SERVENTE COM ENCARGOS COMPLEMENTARES	SINAPI	H	0,60000000	R\$ 23,37	R\$ 14,02
TOTAL Mão de Obra com Encargos Complementares:						R\$ 31,76
VALOR:						350,67

CPU2624 SAIDA HORIZONTAL PARA ELETROCALHA 1 1/4" (UN)

RELATÓRIO ANALÍTICO - COMPOSIÇÕES DE CUSTOS



 PREFEITURA DE QUIXERÊ	OBRA: UNIDADE BÁSICA DE SAÚDE PORTE 1		DATA : 22/12/2025		BDI : 19
	DESCRIÇÃO: UNIDADE BÁSICA DE SAÚDE PORTE 1		FONTE	VERSÃO	HORA
	LOCAL: UBS - RUA ADOQUE COSTA, S/N - BAIRRO PONTAL/ ZONA URBANA		ORSE	2025/09	111,36%
	CLIENTE: PREFEITURA MUNICIPAL DE QUIXERÊ/CE		SEINFRA	028 SEM DESONERAÇÃO	114,15% 71,31%
			SINAPI	2025/06 SEM DESONERAÇÃO	115,10% 71,84%
		Composições Próprias		PRÓPRIA	0,00% 0,00%

Material	FONTE	UNID	COEFICIENTE	PREÇO UNITÁRIO	TOTAL
INS-41460915	ELETROCALHA - SAIDA HORIZONTAL PRE GALVANIZADA PARA ELETRODUTO 1 1/4" CHAPA 16	UN	1,00000000	R\$ 3,95	R\$ 3,95
TOTAL Material:					R\$ 3,95

Mão de Obra com Encargos Complementares	FONTE	UNID	COEFICIENTE	PREÇO UNITÁRIO	TOTAL
88247	AUXILIAR DE ELETRICISTA COM ENCARGOS COMPLEMENTARES	H	0,15600000	R\$ 24,99	R\$ 3,89
88264	ELETRICISTA COM ENCARGOS COMPLEMENTARES	H	0,15600000	R\$ 29,57	R\$ 4,61
TOTAL Mão de Obra com Encargos Complementares:					R\$ 8,50
VALOR:					12,45

CPU3151 CURVA VERTICAL EXTERNA PARA ELETROCALHA 100X50mm (UN)

Material	FONTE	UNID	COEFICIENTE	PREÇO UNITÁRIO	TOTAL
INS-58403543	ELETROCALHA - CURVA 90 VERTICAL EXTERNA 100x50mm CHAPA 20	UN	1,00000000	R\$ 19,95	R\$ 19,95
TOTAL Material:					R\$ 19,95

Mão de Obra com Encargos Complementares	FONTE	UNID	COEFICIENTE	PREÇO UNITÁRIO	TOTAL
88247	AUXILIAR DE ELETRICISTA COM ENCARGOS COMPLEMENTARES	H	0,53100000	R\$ 24,99	R\$ 13,26
88264	ELETRICISTA COM ENCARGOS COMPLEMENTARES	H	0,53100000	R\$ 29,57	R\$ 15,70
TOTAL Mão de Obra com Encargos Complementares:					R\$ 28,96
VALOR:					48,91

CPU3152 ELETROCALHA PERFURADA TIPO ""U"" 100X50 CHAPA 20 SEM TAMPA (M)

Material	FONTE	UNID	COEFICIENTE	PREÇO UNITÁRIO	TOTAL
INS-37924837	ELETROCALHA PERFURADA TIPO ""U"" 100X50MM CHAPA 22	M	1,10000000	R\$ 18,13	R\$ 19,94
TOTAL Material:					R\$ 19,94

Mão de Obra com Encargos Complementares	FONTE	UNID	COEFICIENTE	PREÇO UNITÁRIO	TOTAL
88247	AUXILIAR DE ELETRICISTA COM ENCARGOS COMPLEMENTARES	H	0,51100000	R\$ 24,99	R\$ 12,76
88264	ELETRICISTA COM ENCARGOS COMPLEMENTARES	H	0,51100000	R\$ 29,57	R\$ 15,11
TOTAL Mão de Obra com Encargos Complementares:					R\$ 27,87
VALOR:					47,81

CPU2894 SUPORTE VERTICAL 100 X 75 MM PARA FIXAÇÃO DE ELETROCALHA METÁLICA (UN)

Material	FONTE	UNID	COEFICIENTE	PREÇO UNITÁRIO	TOTAL
103980	Suporte vertical 100 x 75 mm para fixação de eletrocalha metálica (ref.: mopa ou similar)	un	1,00000000	R\$ 6,28	R\$ 6,28
TOTAL Material:					R\$ 6,28

Mão de Obra com Encargos Complementares	FONTE	UNID	COEFICIENTE	PREÇO UNITÁRIO	TOTAL
88264	ELETRICISTA COM ENCARGOS COMPLEMENTARES	H	0,20000000	R\$ 29,57	R\$ 5,91
88316	SERVENTE COM ENCARGOS COMPLEMENTARES	H	0,20000000	R\$ 23,37	R\$ 4,67
TOTAL Mão de Obra com Encargos Complementares:					R\$ 10,58

RELATÓRIO ANALÍTICO - COMPOSIÇÕES DE CUSTOS



 PREFEITURA DE QUIXERÊ	OBRA: UNIDADE BÁSICA DE SAÚDE PORTE 1		DATA : 22/12/2025		BDI : 19
	DESCRIÇÃO: UNIDADE BÁSICA DE SAÚDE PORTE 1		FONTE	VERSÃO	HORA
	LOCAL: UBS - RUA ADOQUE COSTA, S/N - BAIRRO PONTAL/ ZONA URBANA		ORSE	2025/09	111,36%
	CLIENTE: PREFEITURA MUNICIPAL DE QUIXERÊ/CE		SEINFRA	028 SEM DESONERAÇÃO	114,15% 71,31%
			SINAPI	2025/06 SEM DESONERAÇÃO	115,10% 71,84%
		Composições Próprias		PRÓPRIA	0,00% 0,00%

VALOR: 16,86

CPU3153 TALA PLANA PERFURADA 50MM PARA ELETROCALHA METÁLICA (UN)

Material	FONTE	UNID	COEFICIENTE	PREÇO UNITÁRIO	TOTAL
109705 Tala plana perfurada 50mm	ORSE	un	1,00000000	R\$ 1,10	R\$ 1,10
TOTAL Material:					R\$ 1,10

Mão de Obra com Encargos Complementares	FONTE	UNID	COEFICIENTE	PREÇO UNITÁRIO	TOTAL
88264 ELETRICISTA COM ENCARGOS COMPLEMENTARES	SINAPI	H	0,10000000	R\$ 29,57	R\$ 2,95
88316 SERVENTE COM ENCARGOS COMPLEMENTARES	SINAPI	H	0,10000000	R\$ 23,37	R\$ 2,33
TOTAL Mão de Obra com Encargos Complementares:					R\$ 5,28
VALOR:					6,38

CPU2730 TERMINAL PARA ELETROCALHA 100X50CM (UN)

Material	FONTE	UNID	COEFICIENTE	PREÇO UNITÁRIO	TOTAL
INS-69253984 ELETROCALHA - TERMINAL DE FECHAMENTO PLANO 100x50mm CHAPA 24	Composições	UN	1,00000000	R\$ 4,90	R\$ 4,90
TOTAL Material:					R\$ 4,90

Mão de Obra com Encargos Complementares	FONTE	UNID	COEFICIENTE	PREÇO UNITÁRIO	TOTAL
88247 AUXILIAR DE ELETRICISTA COM ENCARGOS COMPLEMENTARES	SINAPI	H	0,38400000	R\$ 24,99	R\$ 9,59
88264 ELETRICISTA COM ENCARGOS COMPLEMENTARES	SINAPI	H	0,38400000	R\$ 29,57	R\$ 11,35
TOTAL Mão de Obra com Encargos Complementares:					R\$ 20,94
VALOR:					25,84

91837 ELETRODUTO FLEXÍVEL CORRUGADO REFORÇADO, PVC, DN 32 MM (1"), PARA CIRCUITOS TERMINAIS, INSTALADO EM FORRO - FORNECIMENTO E INSTALAÇÃO. AF_03/2023 (M)

Material	FONTE	UNID	COEFICIENTE	PREÇO UNITÁRIO	TOTAL
00039245 ELETRODUTO PVC FLEXIVEL CORRUGADO, REFORCADO, COR LARANJA, DE 32 MM, PARA LAJES E PISOS	SINAPI	M	1,10000000	R\$ 6,91	R\$ 7,60
TOTAL Material:					R\$ 7,60

Mão de Obra com Encargos Complementares	FONTE	UNID	COEFICIENTE	PREÇO UNITÁRIO	TOTAL
88247 AUXILIAR DE ELETRICISTA COM ENCARGOS COMPLEMENTARES	SINAPI	H	0,10500000	R\$ 24,99	R\$ 2,62
88264 ELETRICISTA COM ENCARGOS COMPLEMENTARES	SINAPI	H	0,10500000	R\$ 29,57	R\$ 3,10
TOTAL Mão de Obra com Encargos Complementares:					R\$ 5,72

Serviço	FONTE	UNID	COEFICIENTE	PREÇO UNITÁRIO	TOTAL
91170 FIXAÇÃO DE TUBOS HORIZONTAIS DE PVC ÁGUA, PVC ESGOTO, PVC ÁGUA PLUVIAL, CPVC, PPR, COBRE OU AÇO, DIÂMETROS MENORES OU IGUAIS A 40 MM, COM ABRAÇADEIRA METÁLICA RÍGIDA TIPO U PERFIL 1 1/4", FIXADA EM PERFILADO EM LAJE. AF_09/2023 PS	SINAPI	M	1,00000000	R\$ 13,04	R\$ 13,04
TOTAL Serviço:					R\$ 13,04
VALOR:					26,36

91835 ELETRODUTO FLEXÍVEL CORRUGADO REFORÇADO, PVC, DN 25 MM (3/4"), PARA CIRCUITOS TERMINAIS, INSTALADO EM FORRO - FORNECIMENTO E INSTALAÇÃO. AF_03/2023 (M)

RELATÓRIO ANALÍTICO - COMPOSIÇÕES DE CUSTOS



 PREFEITURA DE QUIXERÊ	OBRA: UNIDADE BÁSICA DE SAÚDE PORTE 1		DATA : 22/12/2025		BDI : 19
	DESCRIÇÃO: UNIDADE BÁSICA DE SAÚDE PORTE 1		FONTE	VERSÃO	HORA
	LOCAL: UBS - RUA ADOQUE COSTA, S/N - BAIRRO PONTAL/ ZONA URBANA		ORSE	2025/09	111,36%
	CLIENTE: PREFEITURA MUNICIPAL DE QUIXERÊ/CE		SEINFRA	028 SEM DESONERAÇÃO	114,15% 71,31%
			SINAPI	2025/06 SEM DESONERAÇÃO	115,10% 71,84%
		<small>Composições Próprias</small>	PRÓPRIA	0,00% 0,00%	

Material	DESCRIÇÃO	FONTE	UNID	COEFICIENTE	PREÇO UNITÁRIO	TOTAL
00039244	ELETRODUTO PVC FLEXIVEL CORRUGADO, REFORCADO, COR LARANJA, DE 25 MM, PARA LAJES E PISOS	SINAPI	M	1,10000000	R\$ 3,59	R\$ 3,94
TOTAL Material:						R\$ 3,94

Mão de Obra com Encargos Complementares	DESCRIÇÃO	FONTE	UNID	COEFICIENTE	PREÇO UNITÁRIO	TOTAL
88247	AUXILIAR DE ELETRICISTA COM ENCARGOS COMPLEMENTARES	SINAPI	H	0,09100000	R\$ 24,99	R\$ 2,27
88264	ELETRICISTA COM ENCARGOS COMPLEMENTARES	SINAPI	H	0,09100000	R\$ 29,57	R\$ 2,69
TOTAL Mão de Obra com Encargos Complementares:						R\$ 4,96

Serviço	DESCRIÇÃO	FONTE	UNID	COEFICIENTE	PREÇO UNITÁRIO	TOTAL
91170	FIXAÇÃO DE TUBOS HORIZONTAIS DE PVC ÁGUA, PVC ESGOTO, PVC ÁGUA PLUVIAL, CPVC, PPR, COBRE OU AÇO, DIÂMETROS MENORES OU IGUAIS A 40 MM, COM ABRAÇADEIRA METÁLICA RÍGIDA TIPO U PERFIL 1 1/4", FIXADA EM PERFILADO EM LAJE. AF_09/2023_PS	SINAPI	M	1,00000000	R\$ 13,04	R\$ 13,04
TOTAL Serviço:						R\$ 13,04

VALOR: 21,94

93008 ELETRODUTO RÍGIDO ROSCÁVEL, PVC, DN 50 MM (1 1/2"), PARA REDE ENTERRADA DE DISTRIBUIÇÃO DE ENERGIA ELÉTRICA - FORNECIMENTO E INSTALAÇÃO. AF_12/2021 (M)

Material	DESCRIÇÃO	FONTE	UNID	COEFICIENTE	PREÇO UNITÁRIO	TOTAL
00002680	ELETRODUTO DE PVC RIGIDO ROSCAVEL DE 1 1/2", SEM LUVA	SINAPI	M	1,10000000	R\$ 10,25	R\$ 11,27
TOTAL Material:						R\$ 11,27

Mão de Obra com Encargos Complementares	DESCRIÇÃO	FONTE	UNID	COEFICIENTE	PREÇO UNITÁRIO	TOTAL
88247	AUXILIAR DE ELETRICISTA COM ENCARGOS COMPLEMENTARES	SINAPI	H	0,11220000	R\$ 24,99	R\$ 2,80
88264	ELETRICISTA COM ENCARGOS COMPLEMENTARES	SINAPI	H	0,11220000	R\$ 29,57	R\$ 3,31
TOTAL Mão de Obra com Encargos Complementares:						R\$ 6,11

VALOR: 17,38

91865 ELETRODUTO RÍGIDO ROSCÁVEL, PVC, DN 40 MM (1 1/4"), PARA CIRCUITOS TERMINAIS, INSTALADO EM FORRO - FORNECIMENTO E INSTALAÇÃO. AF_03/2023 (M)

Material	DESCRIÇÃO	FONTE	UNID	COEFICIENTE	PREÇO UNITÁRIO	TOTAL
00002684	ELETRODUTO DE PVC RIGIDO ROSCAVEL DE 1 1/4", SEM LUVA	SINAPI	M	1,01700000	R\$ 9,32	R\$ 9,47
TOTAL Material:						R\$ 9,47

Mão de Obra com Encargos Complementares	DESCRIÇÃO	FONTE	UNID	COEFICIENTE	PREÇO UNITÁRIO	TOTAL
88247	AUXILIAR DE ELETRICISTA COM ENCARGOS COMPLEMENTARES	SINAPI	H	0,16200000	R\$ 24,99	R\$ 4,04
88264	ELETRICISTA COM ENCARGOS COMPLEMENTARES	SINAPI	H	0,16200000	R\$ 29,57	R\$ 4,79
TOTAL Mão de Obra com Encargos Complementares:						R\$ 8,83

VALOR: 18,30

93009 ELETRODUTO RÍGIDO ROSCÁVEL, PVC, DN 60 MM (2"), PARA REDE ENTERRADA DE DISTRIBUIÇÃO DE ENERGIA ELÉTRICA - FORNECIMENTO E INSTALAÇÃO. AF_12/2021 (M)

Material	DESCRIÇÃO	FONTE	UNID	COEFICIENTE	PREÇO UNITÁRIO	TOTAL
00002681	ELETRODUTO DE PVC RIGIDO ROSCAVEL DE 2", SEM LUVA	SINAPI	M	1,10000000	R\$ 16,75	R\$ 18,42

RELATÓRIO ANALÍTICO - COMPOSIÇÕES DE CUSTOS



<p>PREFEITURA DE QUIXERÊ</p>	OBRA: UNIDADE BÁSICA DE SAÚDE PORTE 1		DATA : 22/12/2025		BDI : 19
	DESCRIÇÃO: UNIDADE BÁSICA DE SAÚDE PORTE 1		FORNTE	VERSÃO	HORA
	LOCAL: UBS - RUA ADOQUE COSTA, S/N - BAIRRO PONTAL/ ZONA URBANA		ORSE	2025/09	111,36%
	CLIENTE: PREFEITURA MUNICIPAL DE QUIXERÊ/CE		SEINFRA	028 SEM DESONERAÇÃO	114,15% 71,31%
			SINAPI	2025/06 SEM DESONERAÇÃO	115,10% 71,84%
		Composições Próprias		PRÓPRIA	0,00% 0,00%

TOTAL Material:	R\$ 18,42
-----------------	-----------

Mão de Obra com Encargos Complementares		FORNTE	UNID	COEFICIENTE	PREÇO UNITÁRIO	TOTAL
88247	AUXILIAR DE ELETRICISTA COM ENCARGOS COMPLEMENTARES	SINAPI	H	0,12900000	R\$ 24,99	R\$ 3,22
88264	ELETRICISTA COM ENCARGOS COMPLEMENTARES	SINAPI	H	0,12900000	R\$ 29,57	R\$ 3,81
TOTAL Mão de Obra com Encargos Complementares:						R\$ 7,03
VALOR:						25,45

CPU2632 ELETRODUTO GALVANIZADO CONFORME NBR13057 - 1 1/4' COM ACESSÓRIOS (M)

Material	FORNTE	UNID	COEFICIENTE	PREÇO UNITÁRIO	TOTAL
INS-11105079	ELETRODUTO COM COSTURA GALVANIZADO ELETROLITICAMENTE, DN = 1 1/4' - NBR13057	Composições	M	1,05000000	R\$ 27,24
TOTAL Material:					R\$ 28,60

Mão de Obra com Encargos Complementares		FORNTE	UNID	COEFICIENTE	PREÇO UNITÁRIO	TOTAL
88247	AUXILIAR DE ELETRICISTA COM ENCARGOS COMPLEMENTARES	SINAPI	H	0,80000000	R\$ 24,99	R\$ 19,99
88264	ELETRICISTA COM ENCARGOS COMPLEMENTARES	SINAPI	H	0,80000000	R\$ 29,57	R\$ 23,65
TOTAL Mão de Obra com Encargos Complementares:						R\$ 43,64
VALOR:						72,24

CPU-2648 BLOCO AUTÔNOMO DE ILUMINAÇÃO DE EMERGÊNCIA LED, COM AUTONOMIA MÍNIMA DE 3 HORAS, FLUXO LUMINOSO DE 2.000 ATÉ 3.000 LÚMENS, EQUIPADO COM 2 FARÓIS (UN)

Material	FORNTE	UNID	COEFICIENTE	PREÇO UNITÁRIO	TOTAL
INS-79858165	BLOCO AUTÔNOMO DE ILUMINAÇÃO DE EMERGÊNCIA LED, AUTONOMIA DE 3 HORAS, EQUIPADO COM 2 FARÓIS, FLUXO LUMINOSO 2.000 ATÉ 3.000 LÚMENS; REF. FAE-LED216 DA KBR, BLOCO DE 3000 LUMENS DA SEGURIMAX OU EQUIVALENTE	Composições	UN	1,00000000	R\$ 212,11
TOTAL Material:					R\$ 212,11

Mão de Obra com Encargos Complementares		FORNTE	UNID	COEFICIENTE	PREÇO UNITÁRIO	TOTAL
88247	AUXILIAR DE ELETRICISTA COM ENCARGOS COMPLEMENTARES	SINAPI	H	0,20000000	R\$ 24,99	R\$ 4,99
88264	ELETRICISTA COM ENCARGOS COMPLEMENTARES	SINAPI	H	0,40000000	R\$ 29,57	R\$ 11,82
TOTAL Mão de Obra com Encargos Complementares:						R\$ 16,81
VALOR:						228,92

CPU2635 SOQUETE OU BOCAL DE PORCELANA E27 DE TEMPO, REF.MT-2233, MARCA DECORLUX OU SIMILAR (UN)

Material	FORNTE	UNID	COEFICIENTE	PREÇO UNITÁRIO	TOTAL
108928	Soquete ou bocal de louça (porcelana) E27 de tempo, ref.MT-2233, marca Decorlux ou similar	ORSE	un	1,00000000	R\$ 6,45
TOTAL Material:					R\$ 6,45

Mão de Obra com Encargos Complementares		FORNTE	UNID	COEFICIENTE	PREÇO UNITÁRIO	TOTAL
88264	ELETRICISTA COM ENCARGOS COMPLEMENTARES	SINAPI	H	0,15000000	R\$ 29,57	R\$ 4,43
88316	SERVENTE COM ENCARGOS COMPLEMENTARES	SINAPI	H	0,15000000	R\$ 23,37	R\$ 3,50
TOTAL Mão de Obra com Encargos Complementares:						R\$ 7,93

RELATÓRIO ANALÍTICO - COMPOSIÇÕES DE CUSTOS



 PREFEITURA DE QUIXERÊ	OBRA: UNIDADE BÁSICA DE SAÚDE PORTE 1		DATA : 22/12/2025		BDI : 19
	DESCRIÇÃO: UNIDADE BÁSICA DE SAÚDE PORTE 1		FONTE	VERSÃO	HORA
	LOCAL: UBS - RUA ADOQUE COSTA, S/N - BAIRRO PONTAL/ ZONA URBANA		ORSE	2025/09	111,36%
	CLIENTE: PREFEITURA MUNICIPAL DE QUIXERÊ/CE		SEINFRA	028 SEM DESONERAÇÃO	114,15% 71,31%
			SINAPI	2025/06 SEM DESONERAÇÃO	115,10% 71,84%
		<small>Composições Próprias</small>		PRÓPRIA	0,00% 0,00%

VALOR: 14,38

101538 ARMAÇÃO SECUNDÁRIA, COM 1 ESTRIBO E 1 ISOLADOR - FORNECIMENTO E INSTALAÇÃO. AF_07/2020 (UN)

Material	FONTE	UNID	COEFICIENTE	PREÇO UNITÁRIO	TOTAL
00001091	ARMAÇAO VERTICAL COM HASTE E CONTRA-PINO, EM CHAPA DE AÇO GALVANIZADO 3/16", COM 1 ESTRIBO E 1 ISOLADOR	SINAPI	UN	1,00000000	R\$ 26,08 R\$ 26,08
00011267	ARRUELA LISA, REDONDA, DE LATAO POLIDO, DIAMETRO NOMINAL 5/8", DIAMETRO EXTERNO = 34 MM, DIAMETRO DO FURO = 17 MM, ESPESSURA = *2,5* MM	SINAPI	UN	2,00000000	R\$ 1,42 R\$ 2,84
00039997	PORCA ZINCADA, SEXTAVADA, DIAMETRO 1/4"	SINAPI	UN	2,00000000	R\$ 0,42 R\$ 0,84
00039996	VERGALHAO ZINCADO ROSCA TOTAL, 1/4" (6,3 MM)	SINAPI	M	0,16640000	R\$ 5,26 R\$ 0,87
TOTAL Material:					R\$ 30,63

Mão de Obra com Encargos Complementares	FONTE	UNID	COEFICIENTE	PREÇO UNITÁRIO	TOTAL
88247	AUXILIAR DE ELETRICISTA COM ENCARGOS COMPLEMENTARES	SINAPI	H	0,04148470	R\$ 24,99 R\$ 1,03
88264	ELETRICISTA COM ENCARGOS COMPLEMENTARES	SINAPI	H	0,37340000	R\$ 29,57 R\$ 11,04
TOTAL Mão de Obra com Encargos Complementares:					R\$ 12,07
VALOR:					42,70

97359 QUADRO DE MEDIÇÃO GERAL DE ENERGIA COM 8 MEDIDORES - FORNECIMENTO E INSTALAÇÃO. AF_10/2020 (UN)

Material	FONTE	UNID	COEFICIENTE	PREÇO UNITÁRIO	TOTAL
00043090	CENTRO DE MEDICAO AGRUPADA, EM POLICARBONATO / PVC, COM 8 MEDIDORES E PROTECAO GERAL (INCLUI BARRAMENTO, DISJUNTORES E ACESSORIOS DE FIXACAO) (PADRAO CONCESSIONARIA LOCAL)	SINAPI	UN	1,00000000	R\$ 2.833,32 R\$ 2.833,32
TOTAL Material:					R\$ 2.833,32
Mão de Obra com Encargos Complementares	FONTE	UNID	COEFICIENTE	PREÇO UNITÁRIO	TOTAL
88247	AUXILIAR DE ELETRICISTA COM ENCARGOS COMPLEMENTARES	SINAPI	H	3,66020000	R\$ 24,99 R\$ 91,46
88264	ELETRICISTA COM ENCARGOS COMPLEMENTARES	SINAPI	H	3,66020000	R\$ 29,57 R\$ 108,23
TOTAL Mão de Obra com Encargos Complementares:					R\$ 199,69
VALOR:					3.033,01

CPU3154 BARRAMENTO PENTE 12 POLOS BIFASICO 63A FORCELINE (UN)

Material	FONTE	UNID	COEFICIENTE	PREÇO UNITÁRIO	TOTAL
INS-15224835	QUADRO - BARRAMENTO PENTE 12 POLOS BIFASICO 63A FORCELINE	Composições	UN	1,00000000	R\$ 20,23 R\$ 20,23
TOTAL Material:					R\$ 20,23
Mão de Obra com Encargos Complementares	FONTE	UNID	COEFICIENTE	PREÇO UNITÁRIO	TOTAL
88247	AUXILIAR DE ELETRICISTA COM ENCARGOS COMPLEMENTARES	SINAPI	H	0,61300000	R\$ 24,99 R\$ 15,31
88264	ELETRICISTA COM ENCARGOS COMPLEMENTARES	SINAPI	H	0,61300000	R\$ 29,57 R\$ 18,12
TOTAL Mão de Obra com Encargos Complementares:					R\$ 33,43
VALOR:					53,66

RELATÓRIO ANALÍTICO - COMPOSIÇÕES DE CUSTOS



 PREFEITURA DE QUIXERÊ	OBRA: UNIDADE BÁSICA DE SAÚDE PORTE 1		DATA : 22/12/2025		BDI : 19	
	DESCRIÇÃO: UNIDADE BÁSICA DE SAÚDE PORTE 1		ORSE	VERSÃO	HORA	
	LOCAL: UBS - RUA ADOQUE COSTA, S/N - BAIRRO PONTAL/ ZONA URBANA		SEINFRA	028 SEM DESONERAÇÃO	114,15%	71,31%
	CLIENTE: PREFEITURA MUNICIPAL DE QUIXERÊ/CE		SINAPI	2025/06 SEM DESONERAÇÃO	115,10%	71,84%
			Composições Próprias	PRÓPRIA	0,00%	0,00%

CPU3119 BARRAMENTO BIFASICO 34 POLOS 100A COM NEUTRO E TERRA (UN)

Material	FONTE	UNID	COEFICIENTE	PREÇO UNITÁRIO	TOTAL
INS-95082954	QUADRO - BARRAMENTO BIFASICO 34 POLOS 100A EHE	UN	1,00000000	R\$ 302,00	R\$ 302,00
TOTAL Material:					R\$ 302,00

Mão de Obra com Encargos Complementares		FONTE	UNID	COEFICIENTE	PREÇO UNITÁRIO	TOTAL
88247	AUXILIAR DE ELETRICISTA COM ENCARGOS COMPLEMENTARES	SINAPI	H	0,61300000	R\$ 24,99	R\$ 15,31
88264	ELETRICISTA COM ENCARGOS COMPLEMENTARES	SINAPI	H	0,61300000	R\$ 29,57	R\$ 18,12
TOTAL Mão de Obra com Encargos Complementares:						R\$ 33,43
VALOR:						335,43

CPU2758 BARRAMENTO TRIFASICO PARA ATA 57 DISJUNTORES DIN STECK (UN)

Material	FONTE	UNID	COEFICIENTE	PREÇO UNITÁRIO	TOTAL
INS-72022917	QUADRO - BARRAMENTO TRIFASICO PARA ALTA 440V 57P DISJUNTORES DIN GELO STECK	UN	1,00000000	R\$ 322,74	R\$ 322,74
TOTAL Material:					R\$ 322,74

Mão de Obra com Encargos Complementares		FONTE	UNID	COEFICIENTE	PREÇO UNITÁRIO	TOTAL
88247	AUXILIAR DE ELETRICISTA COM ENCARGOS COMPLEMENTARES	SINAPI	H	0,61900000	R\$ 24,99	R\$ 15,46
88264	ELETRICISTA COM ENCARGOS COMPLEMENTARES	SINAPI	H	0,61900000	R\$ 29,57	R\$ 18,30
TOTAL Mão de Obra com Encargos Complementares:						R\$ 33,76
VALOR:						356,50

97607 LUMINÁRIA ARANDELA TIPO TARTARUGA, DE SOBREPOR, COM 1 LÂMPADA LED DE 6 W, SEM REATOR - FORNECIMENTO E INSTALAÇÃO. AF_09/2024 (UN)

Material	FONTE	UNID	COEFICIENTE	PREÇO UNITÁRIO	TOTAL
00038193	LAMPADA LED 6 W BIVOLT BRANCA, FORMATO TRADICIONAL (BASE E27)	UN	1,00000000	R\$ 3,91	R\$ 3,91
00038775	LUMINARIA TIPO TARTARUGA PARA AREA EXTERNA EM ALUMINIO, COM GRADE, PARA 1 LAMPADA, BASE E27, POTENCIA MAXIMA 40/60 W (NAO INCLUI LAMPADA)	UN	1,00000000	R\$ 80,79	R\$ 80,79
TOTAL Material:					R\$ 84,70

Mão de Obra com Encargos Complementares		FONTE	UNID	COEFICIENTE	PREÇO UNITÁRIO	TOTAL
88247	AUXILIAR DE ELETRICISTA COM ENCARGOS COMPLEMENTARES	SINAPI	H	0,18018750	R\$ 24,99	R\$ 4,50
88264	ELETRICISTA COM ENCARGOS COMPLEMENTARES	SINAPI	H	0,57660000	R\$ 29,57	R\$ 17,05
TOTAL Mão de Obra com Encargos Complementares:						R\$ 21,55
VALOR:						106,25

CPU3155 LUMINÁRIA LED RETANGULAR DE SOBREPOR COM DIFUSOR TRANSLÚCIDO, 4000 K, FLUXO LUMINOSO DE 3690 A 4800 LM, POTÊNCIA DE 35 W A 41 W (UN)

Material	FONTE	UNID	COEFICIENTE	PREÇO UNITÁRIO	TOTAL
00020111	FITA ISOLANTE ADESIVA ANTICHAMA, USO ATE 750 V, EM ROLO DE 19 MM X 20 M	UN	0,01000000	R\$ 10,00	R\$ 0,10

RELATÓRIO ANALÍTICO - COMPOSIÇÕES DE CUSTOS



 PREFEITURA DE QUIXERÊ	OBRA: UNIDADE BÁSICA DE SAÚDE PORTE 1		DATA : 22/12/2025		BDI : 19
	DESCRIÇÃO: UNIDADE BÁSICA DE SAÚDE PORTE 1		FONTE	VERSÃO	HORA
	LOCAL: UBS - RUA ADOQUE COSTA, S/N - BAIRRO PONTAL/ ZONA URBANA		ORSE	2025/09	111,36%
	CLIENTE: PREFEITURA MUNICIPAL DE QUIXERÊ/CE		SEINFRA	028 SEM DESONERAÇÃO	114,15% 71,31%
			SINAPI	2025/06 SEM DESONERAÇÃO	115,10% 71,84%
		<small>Composições Próprias</small>		PRÓPRIA	0,00% 0,00%

INS-72306432	LUMINÁRIA LED RETANGULAR, SOBREPOR, DE 35 A 41W, 3690 A 4800 LM, 220V, TEMPER. COR 4000K, DIFUSOR TRANSLÚCIDO; REF. AL0756D.L102 DA AJALUMI, SM-755/2 LED LC DA ARM, LHT42-S4000840 DA LUMICENTER OU EQUIVALENTE	Composições	UN	1,00000000	R\$ 318,34	R\$ 318,34
TOTAL Material:						R\$ 318,44
Mão de Obra com Encargos Complementares						
		FONTE	UNID	COEFICIENTE	PREÇO UNITÁRIO	TOTAL
88247	AUXILIAR DE ELETRICISTA COM ENCARGOS COMPLEMENTARES	SINAPI	H	0,40000000	R\$ 24,99	R\$ 9,99
88264	ELETRICISTA COM ENCARGOS COMPLEMENTARES	SINAPI	H	0,40000000	R\$ 29,57	R\$ 11,82
TOTAL Mão de Obra com Encargos Complementares:						R\$ 21,81
VALOR:						340,25

CPU2639 LUMINARIA DE EMBUTIR PLAFON 18W LED BRANCO FRIO 22,5x22,5 (UN)

	Material	FONTE	UNID	COEFICIENTE	PREÇO UNITÁRIO	TOTAL
INS-87376682	FITA ISOLANTE HIGHLAND ADESIVA 19m x 20mm	Composições	M	0,10000000	R\$ 1,06	R\$ 0,10
INS-60352742	LUMINARIA DE EMBUTIR PLAFON 18W LED BRANCO FRIO 22,5x22,5 BRONZEARTE	Composições	UN	1,00000000	R\$ 31,90	R\$ 31,90
TOTAL Material:						R\$ 32,00
Mão de Obra com Encargos Complementares						
		FONTE	UNID	COEFICIENTE	PREÇO UNITÁRIO	TOTAL
88247	AUXILIAR DE ELETRICISTA COM ENCARGOS COMPLEMENTARES	SINAPI	H	1,03100000	R\$ 24,99	R\$ 25,76
88264	ELETRICISTA COM ENCARGOS COMPLEMENTARES	SINAPI	H	1,03100000	R\$ 29,57	R\$ 30,48
TOTAL Mão de Obra com Encargos Complementares:						R\$ 56,24
VALOR:						88,24

CPU2640 LUMINÁRIA PLAFON (SOBREPOR) 40 X 40 - 36 W - 6000K - G- LIGHT OU SIMILAR (UN)

	Material	FONTE	UNID	COEFICIENTE	PREÇO UNITÁRIO	TOTAL
113947	Luminária plafon (sobrepopor) 40 x 40 - 36 W - 6000K - G- Light ou similar	ORSE	un	1,00000000	R\$ 205,90	R\$ 205,90
TOTAL Material:						R\$ 205,90
Mão de Obra com Encargos Complementares						
		FONTE	UNID	COEFICIENTE	PREÇO UNITÁRIO	TOTAL
88264	ELETRICISTA COM ENCARGOS COMPLEMENTARES	SINAPI	H	0,50000000	R\$ 29,57	R\$ 14,78
88316	SERVENTE COM ENCARGOS COMPLEMENTARES	SINAPI	H	0,50000000	R\$ 23,37	R\$ 11,68
TOTAL Mão de Obra com Encargos Complementares:						R\$ 26,46
VALOR:						232,36

CPU3156 LUMINARIA COLUNA/PISO CUPULA REDONDA TECIDO, BASE/HASTE ACO (UN)

	Material	FONTE	UNID	COEFICIENTE	PREÇO UNITÁRIO	TOTAL
INS-10173555	LUMINARIA COLUNA/PISO CUPULA REDONDA TECIDO, BASE/HASTE ACO, UDINE G20	Composições	UN	1,00000000	R\$ 399,90	R\$ 399,90
TOTAL Material:						R\$ 399,90
Mão de Obra com Encargos Complementares						
		FONTE	UNID	COEFICIENTE	PREÇO UNITÁRIO	TOTAL
88247	AUXILIAR DE ELETRICISTA COM ENCARGOS COMPLEMENTARES	SINAPI	H	1,02200000	R\$ 24,99	R\$ 25,53
88264	ELETRICISTA COM ENCARGOS COMPLEMENTARES	SINAPI	H	1,02200000	R\$ 29,57	R\$ 30,22

RELATÓRIO ANALÍTICO - COMPOSIÇÕES DE CUSTOS



 PREFEITURA DE QUIXERÊ	OBRA: UNIDADE BÁSICA DE SAÚDE PORTE 1		DATA : 22/12/2025		BDI : 19
	DESCRIÇÃO: UNIDADE BÁSICA DE SAÚDE PORTE 1		FONTE	VERSÃO	HORA
	LOCAL: UBS - RUA ADOQUE COSTA, S/N - BAIRRO PONTAL/ ZONA URBANA		ORSE	2025/09	111,36%
	CLIENTE: PREFEITURA MUNICIPAL DE QUIXERÊ/CE		SEINFRA	028 SEM DESONERAÇÃO	114,15% 71,31%
			SINAPI	2025/06 SEM DESONERAÇÃO	115,10% 71,84%
		Composições Próprias		PRÓPRIA	0,00% 0,00%

TOTAL Mão de Obra com Encargos Complementares:	R\$ 55,75
--	-----------

VALOR:	455,65
---------------	---------------

CPU2649 CAIXA DE EQUIPOTENCIALIZAÇÃO EM AÇO 200X200X90MM, PARA EMBUTIR COM TAMPA, COM 9 TERMINAIS, REF:TEL-901 OU SIMILAR (SPDA) (UN)

Material		FONTE	UNID	COEFICIENTE	PREÇO UNITÁRIO	TOTAL
112141	Caixa de equipotencialização em aço 200x200x90mm, para embutir com tampa, com 9 terminais, ref:TEL-901 ou similar (SPDA)	ORSE	un	1,00000000	R\$ 338,00	R\$ 338,00
TOTAL Material:						R\$ 338,00

Mão de Obra com Encargos Complementares		FONTE	UNID	COEFICIENTE	PREÇO UNITÁRIO	TOTAL
88264	ELETRICISTA COM ENCARGOS COMPLEMENTARES	SINAPI	H	1,50000000	R\$ 29,57	R\$ 44,35
TOTAL Mão de Obra com Encargos Complementares:						R\$ 44,35
VALOR:						382,35

101801 CAIXA COM GRELHA RETANGULAR DE FERRO FUNDIDO, EM ALVENARIA COM BLOCOS DE CONCRETO, DIMENSÕES INTERNAS: 0,30 X 1,00 X 1,00. AF_12/2020 (UN)

Material		FONTE	UNID	COEFICIENTE	PREÇO UNITÁRIO	TOTAL
00025067	BLOCO DE CONCRETO ESTRUTURAL 19 X 19 X 39 CM, FBK 4,5 MPA (NBR 6136)	SINAPI	UN	25,12570000	R\$ 5,89	R\$ 147,99
00000660	CANALETE DE CONCRETO 19 X 19 X 19 CM (CLASSE C - NBR 6136)	SINAPI	UN	17,85000000	R\$ 3,65	R\$ 65,15
00002692	DESMOLDANTE PROTETOR PARA FORMAS DE MADEIRA, DE BASE OLEOSA EMULSIONADA EM AGUA	SINAPI	L	0,00710000	R\$ 8,07	R\$ 0,05
00011245	GRELHA FOFO SIMPLES COM REQUADRO, CARGA MÁXIMA 12,5 T, *300 X 1000* MM, E= *15* MM, ÁREA ESTACIONAMENTO CARRO PASSEIO	SINAPI	UN	1,00000000	R\$ 343,95	R\$ 343,95
00004491	PONTALETE *7,5 X 7,5* CM EM PINUS, MISTA OU EQUIVALENTE DA REGIAO - BRUTA	SINAPI	M	0,15540000	R\$ 11,46	R\$ 1,78
00005069	PREGO DE AÇO POLIDO COM CABECA 17 X 27 (2 1/2 X 11)	SINAPI	KG	0,01640000	R\$ 14,29	R\$ 0,23
00004517	SARRAFO *2,5 X 7,5* CM EM PINUS, MISTA OU EQUIVALENTE DA REGIAO - BRUTA	SINAPI	M	0,18480000	R\$ 4,01	R\$ 0,74
00006193	TABUA NÃO APARELHADA *2,5 X 20* CM, EM MACARANDUBA/MASSARANDUBA, ANGELIM OU EQUIVALENTE DA REGIAO - BRUTA	SINAPI	M	0,57960000	R\$ 20,49	R\$ 11,87
TOTAL Material:						R\$ 571,76

Mão de Obra com Encargos Complementares		FONTE	UNID	COEFICIENTE	PREÇO UNITÁRIO	TOTAL
88309	PEDREIRO COM ENCARGOS COMPLEMENTARES	SINAPI	H	5,96230000	R\$ 29,21	R\$ 174,15
88316	SERVENTE COM ENCARGOS COMPLEMENTARES	SINAPI	H	4,68470000	R\$ 23,37	R\$ 109,48
TOTAL Mão de Obra com Encargos Complementares:						R\$ 283,63

Serviço		FONTE	UNID	COEFICIENTE	PREÇO UNITÁRIO	TOTAL
88628	ARGAMASSA TRAÇO 1:3 (EM VOLUME DE CIMENTO E AREIA MÉDIA ÚMIDA), PREPARO MECÂNICO COM BETONEIRA 400 L. AF_08/2019	SINAPI	M3	0,13630000	R\$ 577,03	R\$ 78,64
87316	ARGAMASSA TRAÇO 1:4 (EM VOLUME DE CIMENTO E AREIA GROSSA ÚMIDA) PARA CHAPISCO CONVENCIONAL, PREPARO MECÂNICO COM BETONEIRA 400 L. AF_08/2019	SINAPI	M3	0,02880000	R\$ 505,40	R\$ 14,55
89998	ARMAÇÃO DE CINTA DE ALVENARIA ESTRUTURAL; DIÂMETRO DE 10,0 MM. AF_09/2021	SINAPI	KG	2,09780000	R\$ 10,28	R\$ 21,56
94970	CONCRETO FCK = 20MPA, TRAÇO 1:2,7:3 (EM MASSA SECA DE CIMENTO/ AREIA MÉDIA/ BRITA 1) - PREPARO MECÂNICO COM BETONEIRA 600 L. AF_05/2021	SINAPI	M3	0,11400000	R\$ 482,70	R\$ 55,02
89995	GRAUTEAMENTO DE CINTA SUPERIOR OU DE VERGA EM ALVENARIA ESTRUTURAL. AF_09/2021	SINAPI	M3	0,05230000	R\$ 1.034,01	R\$ 54,07

RELATÓRIO ANALÍTICO - COMPOSIÇÕES DE CUSTOS



 PREFEITURA DE QUIXERÊ	OBRA: UNIDADE BÁSICA DE SAÚDE PORTE 1		DATA : 22/12/2025		BDI : 19
	DESCRIÇÃO: UNIDADE BÁSICA DE SAÚDE PORTE 1		FONTE	VERSÃO	HORA
	LOCAL: UBS - RUA ADOQUE COSTA, S/N - BAIRRO PONTAL/ ZONA URBANA		ORSE	2025/09	111,36%
	CLIENTE: PREFEITURA MUNICIPAL DE QUIXERÊ/CE		SEINFRA	028 SEM DESONERAÇÃO	114,15% 71,31%
			SINAPI	2025/06 SEM DESONERAÇÃO	115,10% 71,84%
		<small>Composições Próprias</small>		PROPRIA	0,00% 0,00%

101616	PREPARO DE FUNDO DE VALA COM LARGURA MENOR QUE 1,5 M (ACERTO DO SOLO NATURAL). AF_08/2020	SINAPI	M2	0,78000000	R\$ 6,80	R\$ 5,30
					TOTAL Serviço:	R\$ 229,14
					VALOR:	1.084,53

98111 CAIXA DE INSPEÇÃO PARA ATERRAMENTO, CIRCULAR, EM POLIETILENO, DIÂMETRO INTERNO = 0,3 M. AF_12/2020 (UN)

Material	FONTE	UNID	COEFICIENTE	PREÇO UNITÁRIO	TOTAL	
00034643	CAIXA DE INSPECAO PARA ATERRAMENTO E PARA RAIOS, EM POLIPROPILENO, DIAMETRO = 300 MM X ALTURA = 400 MM (INCLUIDA TAMPA SEM ESCOTILHA)	SINAPI	UN	1,00000000	R\$ 48,22	R\$ 48,22
TOTAL Material:					R\$ 48,22	

Mão de Obra com Encargos Complementares	FONTE	UNID	COEFICIENTE	PREÇO UNITÁRIO	TOTAL	
88309	PEDREIRO COM ENCARGOS COMPLEMENTARES	SINAPI	H	0,13840000	R\$ 29,21	R\$ 4,04
88316	SERVENTE COM ENCARGOS COMPLEMENTARES	SINAPI	H	0,10880000	R\$ 23,37	R\$ 2,54
TOTAL Mão de Obra com Encargos Complementares:					R\$ 6,58	

Serviço	FONTE	UNID	COEFICIENTE	PREÇO UNITÁRIO	TOTAL	
101618	PREPARO DE FUNDO DE VALA COM LARGURA MENOR QUE 1,5 M, COM CAMADA DE AREIA, LANÇAMENTO MANUAL. AF_08/2020	SINAPI	M3	0,01410000	R\$ 272,60	R\$ 3,84
TOTAL Serviço:					R\$ 3,84	
VALOR:					58,64	

96986 HASTE DE ATERRAMENTO, DIÂMETRO 3/4", COM 3 METROS - FORNECIMENTO E INSTALAÇÃO. AF_08/2023 (UN)

Material	FONTE	UNID	COEFICIENTE	PREÇO UNITÁRIO	TOTAL	
00003378	HASTE DE ATERRAMENTO EM ACO COM 3,00 M DE COMPRIMENTO E DN = 3/4", REVESTIDA COM BAIXA CAMADA DE COBRE, SEM CONECTOR	SINAPI	UN	1,00000000	R\$ 95,89	R\$ 95,89
TOTAL Material:					R\$ 95,89	

Mão de Obra com Encargos Complementares	FONTE	UNID	COEFICIENTE	PREÇO UNITÁRIO	TOTAL	
88247	AUXILIAR DE ELETRICISTA COM ENCARGOS COMPLEMENTARES	SINAPI	H	0,38820000	R\$ 24,99	R\$ 9,70
88264	ELETRICISTA COM ENCARGOS COMPLEMENTARES	SINAPI	H	0,38820000	R\$ 29,57	R\$ 11,47
TOTAL Mão de Obra com Encargos Complementares:					R\$ 21,17	
VALOR:					117,06	

96989 CAPTOR TIPO FRANKLIN PARA SPDA - FORNECIMENTO E INSTALAÇÃO. AF_08/2023 (UN)

Material	FONTE	UNID	COEFICIENTE	PREÇO UNITÁRIO	TOTAL	
00004274	PARA-RAIOS TIPO FRANKLIN 350 MM, EM LATAO CROMADO, DUAS DESCIDAS, PARA PROTECAO DE EDIFICACOES CONTRA DESCARGAS ATMOSFERICAS	SINAPI	UN	1,00000000	R\$ 143,53	R\$ 143,53
TOTAL Material:					R\$ 143,53	

Mão de Obra com Encargos Complementares	FONTE	UNID	COEFICIENTE	PREÇO UNITÁRIO	TOTAL	
88247	AUXILIAR DE ELETRICISTA COM ENCARGOS COMPLEMENTARES	SINAPI	H	0,13460000	R\$ 24,99	R\$ 3,36
88264	ELETRICISTA COM ENCARGOS COMPLEMENTARES	SINAPI	H	0,13460000	R\$ 29,57	R\$ 3,98
TOTAL Mão de Obra com Encargos Complementares:					R\$ 7,34	

RELATÓRIO ANALÍTICO - COMPOSIÇÕES DE CUSTOS



 PREFEITURA DE QUIXERÊ	OBRA: UNIDADE BÁSICA DE SAÚDE PORTE 1		DATA : 22/12/2025		BDI : 19
	DESCRIÇÃO: UNIDADE BÁSICA DE SAÚDE PORTE 1		FONTE	VERSÃO	HORA
	LOCAL: UBS - RUA ADOQUE COSTA, S/N - BAIRRO PONTAL/ ZONA URBANA		ORSE	2025/09	111,36%
	CLIENTE: PREFEITURA MUNICIPAL DE QUIXERÊ/CE		SEINFRA	028 SEM DESONERAÇÃO	114,15% 71,31%
			SINAPI	2025/06 SEM DESONERAÇÃO	115,10% 71,84%
		<small>Composições Próprias</small>		PRÓPRIA	0,00% 0,00%

VALOR: 150,87

96988 MASTRO 1 ½", COM 3 METROS, PARA SPDA - FORNECIMENTO E INSTALAÇÃO. AF_08/2023 (UN)

Material	FONTE	UNID	COEFICIENTE	PREÇO UNITÁRIO	TOTAL
00041387	MASTRO SIMPLES GALVANIZADO DIAMETRO NOMINAL 1 1/2"	SINAPI	M	3,00000000	R\$ 57,04 R\$ 171,12
TOTAL Material:					R\$ 171,12

Mão de Obra com Encargos Complementares	FONTE	UNID	COEFICIENTE	PREÇO UNITÁRIO	TOTAL
88247	AUXILIAR DE ELETRICISTA COM ENCARGOS COMPLEMENTARES	SINAPI	H	0,16670000	R\$ 24,99 R\$ 4,16
88264	ELETRICISTA COM ENCARGOS COMPLEMENTARES	SINAPI	H	0,16670000	R\$ 29,57 R\$ 4,92
TOTAL Mão de Obra com Encargos Complementares:					R\$ 9,08

VALOR: 180,20

104746 MINI CAPTOR PARA SPDA - FORNECIMENTO E INSTALAÇÃO. AF_08/2023 (UN)

Material	FONTE	UNID	COEFICIENTE	PREÇO UNITÁRIO	TOTAL
00011267	ARRUELA LISA, REDONDA, DE LATAO POLIDO, DIAMETRO NOMINAL 5/8", DIAMETRO EXTERNO = 34 MM, DIAMETRO DO FURO = 17 MM, ESPESSURA = *2,5* MM	SINAPI	UN	2,00000000	R\$ 1,42 R\$ 2,84
00007583	BUCHA DE NYLON SEM ABA S8, COM PARAFUSO DE 4,80 X 50 MM EM ACO ZINCADO COM ROSCA SOBERBA, CABECA CHATA E FENDA PHILLIPS	SINAPI	UN	2,00000000	R\$ 0,62 R\$ 1,24
00041426	MINICAPTOR, EM ACO GALVANIZADO A FOGO, FIXACAO HORIZONTAL DE 2 FUROS, SEM BANDEIRA, H=600 MM X DN=10 MM	SINAPI	UN	1,00000000	R\$ 14,63 R\$ 14,63
TOTAL Material:					R\$ 18,71

Mão de Obra com Encargos Complementares	FONTE	UNID	COEFICIENTE	PREÇO UNITÁRIO	TOTAL
88247	AUXILIAR DE ELETRICISTA COM ENCARGOS COMPLEMENTARES	SINAPI	H	0,19050000	R\$ 24,99 R\$ 4,76
88264	ELETRICISTA COM ENCARGOS COMPLEMENTARES	SINAPI	H	0,19050000	R\$ 29,57 R\$ 5,63
TOTAL Mão de Obra com Encargos Complementares:					R\$ 10,39

VALOR: 29,10

96987 BASE METÁLICA PARA MASTRO 1 ½" PARA SPDA - FORNECIMENTO E INSTALAÇÃO. AF_08/2023 (UN)

Material	FONTE	UNID	COEFICIENTE	PREÇO UNITÁRIO	TOTAL
00011267	ARRUELA LISA, REDONDA, DE LATAO POLIDO, DIAMETRO NOMINAL 5/8", DIAMETRO EXTERNO = 34 MM, DIAMETRO DO FURO = 17 MM, ESPESSURA = *2,5* MM	SINAPI	UN	4,00000000	R\$ 1,42 R\$ 5,68
00038060	BASE PARA MASTRO DE PARA-RAIOS DIAMETRO NOMINAL 1 1/2"	SINAPI	UN	1,00000000	R\$ 57,92 R\$ 57,92
00007568	BUCHA DE NYLON SEM ABA S10, COM PARAFUSO DE 6,10 X 65 MM EM ACO ZINCADO COM ROSCA SOBERBA, CABECA CHATA E FENDA PHILLIPS	SINAPI	UN	4,00000000	R\$ 0,92 R\$ 3,68
TOTAL Material:					R\$ 67,28

Mão de Obra com Encargos Complementares	FONTE	UNID	COEFICIENTE	PREÇO UNITÁRIO	TOTAL
88247	AUXILIAR DE ELETRICISTA COM ENCARGOS COMPLEMENTARES	SINAPI	H	1,18110000	R\$ 24,99 R\$ 29,51
88264	ELETRICISTA COM ENCARGOS COMPLEMENTARES	SINAPI	H	1,18110000	R\$ 29,57 R\$ 34,92
TOTAL Mão de Obra com Encargos Complementares:					R\$ 64,43

RELATÓRIO ANALÍTICO - COMPOSIÇÕES DE CUSTOS



 PREFEITURA DE QUIXERÊ	OBRA: UNIDADE BÁSICA DE SAÚDE PORTE 1		DATA : 22/12/2025		BDI : 19	
	DESCRIÇÃO: UNIDADE BÁSICA DE SAÚDE PORTE 1		ORSE	VERSÃO	HORA	
	LOCAL: UBS - RUA ADOQUE COSTA, S/N - BAIRRO PONTAL/ ZONA URBANA		SEINFRA	028 SEM DESONERAÇÃO	114,15%	71,31%
	CLIENTE: PREFEITURA MUNICIPAL DE QUIXERÊ/CE		SINAPI	2025/06 SEM DESONERAÇÃO	115,10%	71,84%
			Composições Próprias	PRÓPRIA	0,00%	0,00%

VALOR: 131,71

101663 ABRAÇADEIRA DE FIXAÇÃO DE BRAÇOS DE LUMINÁRIAS DE 2" - FORNECIMENTO E INSTALAÇÃO. AF_02/2025 (UN)

Material	FONTE	UNID	COEFICIENTE	PREÇO UNITÁRIO	TOTAL
00011927	ABRAÇADEIRA, GALVANIZADA/ZINCADA, ROSCA SEM FIM, PARAFUSO INOX, LARGURA FITA *12,6 A *14 MM, D = 2" A 2 1/2"	UN	1,00000000	R\$ 10,74	R\$ 10,74
TOTAL Material:					R\$ 10,74

Mão de Obra com Encargos Complementares	FONTE	UNID	COEFICIENTE	PREÇO UNITÁRIO	TOTAL
88247	AUXILIAR DE ELETRICISTA COM ENCARGOS COMPLEMENTARES	H	0,31930000	R\$ 24,99	R\$ 7,97
88264	ELETRICISTA COM ENCARGOS COMPLEMENTARES	H	0,31930000	R\$ 29,57	R\$ 9,44
TOTAL Mão de Obra com Encargos Complementares:					R\$ 17,41

VALOR: 28,15

CPU2650 CABO DE COBRE NU MEIO DURO 7 FIOS 35MM2 (M)

Material	FONTE	UNID	COEFICIENTE	PREÇO UNITÁRIO	TOTAL
INS-87791926	CABO DE COBRE NU MEIO DURO 7 FIOS 35mm2	M	1,00000000	R\$ 39,10	R\$ 39,10
TOTAL Material:					R\$ 39,10

Mão de Obra com Encargos Complementares	FONTE	UNID	COEFICIENTE	PREÇO UNITÁRIO	TOTAL
88247	AUXILIAR DE ELETRICISTA COM ENCARGOS COMPLEMENTARES	H	0,03600000	R\$ 24,99	R\$ 0,89
88264	ELETRICISTA COM ENCARGOS COMPLEMENTARES	H	0,03600000	R\$ 29,57	R\$ 1,06
TOTAL Mão de Obra com Encargos Complementares:					R\$ 1,95

VALOR: 41,05

CPU2651 CABO DE COBRE NU MEIO DURO 7 FIOS 50MM2 (M)

Material	FONTE	UNID	COEFICIENTE	PREÇO UNITÁRIO	TOTAL
00000867	CABO DE COBRE NU 50 MM2 MEIO-DURO	M	1,00000000	R\$ 56,42	R\$ 56,42
TOTAL Material:					R\$ 56,42

Mão de Obra com Encargos Complementares	FONTE	UNID	COEFICIENTE	PREÇO UNITÁRIO	TOTAL
88247	AUXILIAR DE ELETRICISTA COM ENCARGOS COMPLEMENTARES	H	0,03600000	R\$ 24,99	R\$ 0,89
88264	ELETRICISTA COM ENCARGOS COMPLEMENTARES	H	0,03600000	R\$ 29,57	R\$ 1,06
TOTAL Mão de Obra com Encargos Complementares:					R\$ 1,95

VALOR: 58,37

96984 ELETRODUTO PVC RÍGIDO, DIÂMETRO 40MM, COM 3 METROS, PARA SPDA - FORNECIMENTO E INSTALAÇÃO. AF_08/2023 (UN)

Material	FONTE	UNID	COEFICIENTE	PREÇO UNITÁRIO	TOTAL
00012070	ELETRODUTO DE PVC RIGIDO SOLDAVEL, CLASSE B, DE 40 MM	M	3,00000000	R\$ 5,62	R\$ 16,86
TOTAL Material:					R\$ 16,86

Mão de Obra com Encargos Complementares	FONTE	UNID	COEFICIENTE	PREÇO UNITÁRIO	TOTAL
---	-------	------	-------------	----------------	-------

RELATÓRIO ANALÍTICO - COMPOSIÇÕES DE CUSTOS



 PREFEITURA DE QUIXERÊ	OBRA: UNIDADE BÁSICA DE SAÚDE PORTE 1		DATA : 22/12/2025		BDI : 19	
	DESCRIÇÃO: UNIDADE BÁSICA DE SAÚDE PORTE 1		ORSE	VERSÃO	HORA	
	LOCAL: UBS - RUA ADOQUE COSTA, S/N - BAIRRO PONTAL/ ZONA URBANA		SEINFRA	028 SEM DESONERAÇÃO	114,15%	71,31%
	CLIENTE: PREFEITURA MUNICIPAL DE QUIXERÊ/CE		SINAPI	2025/06 SEM DESONERAÇÃO	115,10%	71,84%
			Composições Próprias	PRÓPRIA	0,00%	0,00%

88247	AUXILIAR DE ELETRICISTA COM ENCARGOS COMPLEMENTARES	SINAPI	H	0,74530000	R\$ 24,99	R\$ 18,62
88264	ELETRICISTA COM ENCARGOS COMPLEMENTARES	SINAPI	H	0,74530000	R\$ 29,57	R\$ 22,03
TOTAL Mão de Obra com Encargos Complementares:						R\$ 40,65
VALOR:						57,51

101548 ISOLADOR, TIPO ROLDANA, PARA BAIXA TENSÃO - FORNECIMENTO E INSTALAÇÃO. AF_07/2020 (UN)

Material	FONTE	UNID	COEFICIENTE	PREÇO UNITÁRIO	TOTAL	
00003398	ISOLADOR DE PORCELANA, TIPO ROLDANA, DIMENSOES DE *72* X *72* MM, PARA USO EM BAIXA TENSÃO	SINAPI	UN	1,00000000	R\$ 5,32	R\$ 5,32
TOTAL Material:					R\$ 5,32	

Mão de Obra com Encargos Complementares	FONTE	UNID	COEFICIENTE	PREÇO UNITÁRIO	TOTAL	
88247	AUXILIAR DE ELETRICISTA COM ENCARGOS COMPLEMENTARES	SINAPI	H	0,00687710	R\$ 24,99	R\$ 0,17
88264	ELETRICISTA COM ENCARGOS COMPLEMENTARES	SINAPI	H	0,06190000	R\$ 29,57	R\$ 1,83
TOTAL Mão de Obra com Encargos Complementares:					R\$ 2,00	
VALOR:					7,32	

97331 TUBO EM COBRE FLEXÍVEL, DN 1/4", COM ISOLAMENTO, INSTALADO EM RAMAL DE ALIMENTAÇÃO DE AR CONDICIONADO COM CONDENSADORA CENTRAL FORNECIMENTO E INSTALAÇÃO. AF_12/2015 (M)

Material	FONTE	UNID	COEFICIENTE	PREÇO UNITÁRIO	TOTAL	
00039738	TUBO DE BORRACHA ELASTOMERICA FLEXIVEL, PRETA, PARA ISOLAMENTO TERMICO DE TUBULACAO, DN 1/4" (6 MM), E= 9 MM, COEFICIENTE DE CONDUTIVIDADE TERMICA 0,036W/MK, VAPOR DE AGUA MAIOR OU IGUAL A 10.000	SINAPI	M	1,02110000	R\$ 3,78	R\$ 3,85
00039662	TUBO DE COBRE FLEXIVEL, D = 1/4", E = 0,79 MM, PARA AR-CONDICIONADO/ INSTALACOES GAS RESIDENCIAIS E COMERCIAIS	SINAPI	M	1,02110000	R\$ 20,61	R\$ 21,04
TOTAL Material:					R\$ 24,89	

Mão de Obra com Encargos Complementares	FONTE	UNID	COEFICIENTE	PREÇO UNITÁRIO	TOTAL	
88248	AUXILIAR DE ENCANADOR OU BOMBEIRO HIDRÁULICO COM ENCARGOS COMPLEMENTARES	SINAPI	H	0,05900000	R\$ 24,00	R\$ 1,41
88267	ENCANADOR OU BOMBEIRO HIDRÁULICO COM ENCARGOS COMPLEMENTARES	SINAPI	H	0,05900000	R\$ 28,49	R\$ 1,68
TOTAL Mão de Obra com Encargos Complementares:					R\$ 3,09	
VALOR:					27,98	

103290 TUBO EM COBRE FLEXÍVEL, DN 3/8", COM ISOLAMENTO, INSTALADO EM FORRO, PARA RAMAL DE ALIMENTAÇÃO DE AR CONDICIONADO, INCLUSO FIXADOR. AF_11/2021 (M)

Serviço	FONTE	UNID	COEFICIENTE	PREÇO UNITÁRIO	TOTAL	
91166	FIXAÇÃO DE TUBOS HORIZONTAIS DE PEX OU MULTICAMADAS, DIÂMETROS IGUAIS OU INFERIORES A 40 MM, COM ABRAÇADEIRA PLÁSTICA FIXADA EM LAJE. AF_09/2023_PE	SINAPI	M	1,00000000	R\$ 4,26	R\$ 4,26
97332	TUBO EM COBRE FLEXÍVEL, DN 3/8", COM ISOLAMENTO, INSTALADO EM RAMAL DE ALIMENTAÇÃO DE AR CONDICIONADO COM CONDENSADORA CENTRAL - FORNECIMENTO E INSTALAÇÃO. AF_12/2015	SINAPI	M	1,00000000	R\$ 45,49	R\$ 45,49
TOTAL Serviço:					R\$ 49,75	
VALOR:					49,75	

RELATÓRIO ANALÍTICO - COMPOSIÇÕES DE CUSTOS



 PREFEITURA DE QUIXERÊ	OBRAS: UNIDADE BÁSICA DE SAÚDE PORTE 1		DATA: 22/12/2025		BDI: 19
	DESCRIÇÃO: UNIDADE BÁSICA DE SAÚDE PORTE 1		FONTE	VERSÃO	HORA
	LOCAL: UBS - RUA ADOQUE COSTA, S/N - BAIRRO PONTAL/ ZONA URBANA		ORSE	2025/09	111,36%
	CLIENTE: PREFEITURA MUNICIPAL DE QUIXERÊ/CE		SEINFRA	028 SEM DESONERAÇÃO	114,15% 71,31%
			SINAPI	2025/06 SEM DESONERAÇÃO	115,10% 71,84%
		Composições Próprias		PRÓPRIA	0,00% 0,00%

103291 TUBO EM COBRE FLEXÍVEL, DN 1/2", COM ISOLAMENTO, INSTALADO EM FORRO, PARA RAMAL DE ALIMENTAÇÃO DE AR CONDICIONADO, INCLUSO FIXADOR. AF_11/2021 (M)

Serviço	FONTE	UNID	COEFICIENTE	PREÇO UNITÁRIO	TOTAL	
91166	FIXAÇÃO DE TUBOS HORIZONTAIS DE PEX OU MULTICAMADAS, DIÂMETROS IGUAIS OU INFERIORES A 40 MM, COM ABRAÇADEIRA PLÁSTICA FIXADA EM LAJE. AF_09/2023_PE	SINAPI	M	1,00000000	R\$ 4,26	R\$ 4,26
97333	TUBO EM COBRE FLEXÍVEL, DN 1/2", COM ISOLAMENTO, INSTALADO EM RAMAL DE ALIMENTAÇÃO DE AR CONDICIONADO COM CONDENSADORA CENTRAL - FORNECIMENTO E INSTALAÇÃO. AF_12/2015	SINAPI	M	1,00000000	R\$ 58,30	R\$ 58,30
TOTAL Serviço:					R\$ 62,56	
VALOR:					62,56	

97330 TUBO EM COBRE FLEXÍVEL, DN 5/8", COM ISOLAMENTO, INSTALADO EM RAMAL DE ALIMENTAÇÃO DE AR CONDICIONADO COM CONDENSADORA INDIVIDUAL FORNECIMENTO E INSTALAÇÃO. AF_12/2015 (M)

Material	FONTE	UNID	COEFICIENTE	PREÇO UNITÁRIO	TOTAL	
00039853	TUBO DE BORRACHA ELASTOMERICA FLEXIVEL, PRETA, PARA ISOLAMENTO TERMICO DE TUBULACAO, DN 5/8" (15 MM), E= 19 MM, COEFICIENTE DE CONDUTIVIDADE TERMICA 0,036W/MK, VAPOR DE AGUA MAIOR OU IGUAL A 10.000	SINAPI	M	1,02110000	R\$ 12,50	R\$ 12,76
00039665	TUBO DE COBRE FLEXIVEL, D = 5/8", E = 0,79 MM, PARA AR-CONDICIONADO/ INSTALACOES GAS RESIDENCIAIS E COMERCIAIS	SINAPI	M	1,02110000	R\$ 53,49	R\$ 54,61
TOTAL Material:					R\$ 67,37	

Mão de Obra com Encargos Complementares	FONTE	UNID	COEFICIENTE	PREÇO UNITÁRIO	TOTAL	
88248	AUXILIAR DE ENCANADOR OU BOMBEIRO HIDRÁULICO COM ENCARGOS COMPLEMENTARES	SINAPI	H	0,06400000	R\$ 24,00	R\$ 1,53
88267	ENCANADOR OU BOMBEIRO HIDRÁULICO COM ENCARGOS COMPLEMENTARES	SINAPI	H	0,06400000	R\$ 28,49	R\$ 1,82
TOTAL Mão de Obra com Encargos Complementares:					R\$ 3,35	
VALOR:					70,72	

CPU2652 CABO DE COBRE PP CORDPLAST 4 X 2,5 MM2, 450/750V - FORNECIMENTO E INSTALAÇÃO (M)

Material	FONTE	UNID	COEFICIENTE	PREÇO UNITÁRIO	TOTAL	
103162	Cabo de cobre PP Cordplast 4 x 2,5 mm2, 450/750v	ORSE	m	1,02000000	R\$ 10,80	R\$ 11,01
TOTAL Material:					R\$ 11,01	

Mão de Obra com Encargos Complementares	FONTE	UNID	COEFICIENTE	PREÇO UNITÁRIO	TOTAL	
88264	ELETRICISTA COM ENCARGOS COMPLEMENTARES	SINAPI	H	0,11000000	R\$ 29,57	R\$ 3,25
88316	SERVENTE COM ENCARGOS COMPLEMENTARES	SINAPI	H	0,11000000	R\$ 23,37	R\$ 2,57
TOTAL Mão de Obra com Encargos Complementares:					R\$ 5,82	
VALOR:					16,83	

CPU2653 CAIXA PARA ENCAIXE E INSTALACAO APARELHO AR CONDICIONADO (UN)

Material	FONTE	UNID	COEFICIENTE	PREÇO UNITÁRIO	TOTAL	
INS-72956149	ALIZAR/MOLDURA MADEIRA DE LEI 1,5x4,5cm PARA PINTURA	Composições	M	3,16000000	R\$ 46,64	R\$ 147,38
INS-73759872	PREGO FERRO GALVANIZADO 16x24 (285 un/kg)	Composições	KG	0,06000000	R\$ 21,90	R\$ 1,31

RELATÓRIO ANALÍTICO - COMPOSIÇÕES DE CUSTOS



 PREFEITURA DE QUIXERÊ	OBRA: UNIDADE BÁSICA DE SAÚDE PORTE 1		DATA : 22/12/2025		BDI : 19	
	DESCRIÇÃO: UNIDADE BÁSICA DE SAÚDE PORTE 1		ORSE	VERSÃO	HORA	
	LOCAL: UBS - RUA ADOQUE COSTA, S/N - BAIRRO PONTAL/ ZONA URBANA		SEINFRA	028 SEM DESONERAÇÃO	114,15%	71,31%
	CLIENTE: PREFEITURA MUNICIPAL DE QUIXERÊ/CE		SINAPI	2025/06 SEM DESONERAÇÃO	115,10%	71,84%
			Composições Próprias	PRÓPRIA	0,00%	0,00%

00006178	TABUA DE MADEIRA PARA PISO, CUMARU/IPE CHAMPANHE OU EQUIVALENTE DA REGIAO, ENCAIXE MACHO/FEMEA, *10 X 2* CM	SINAPI	M2	1,46000000	R\$ 417,88	R\$ 610,10
TOTAL Material:						R\$ 758,79

Mão de Obra com Encargos Complementares		FORNTE	UNID	COEFICIENTE	PREÇO UNITÁRIO	TOTAL
88239	AJUDANTE DE CARPINTEIRO COM ENCARGOS COMPLEMENTARES	SINAPI	H	1,31500000	R\$ 24,38	R\$ 32,05
88261	CARPINTEIRO DE ESQUADRIA COM ENCARGOS COMPLEMENTARES	SINAPI	H	1,55600000	R\$ 27,87	R\$ 43,36
TOTAL Mão de Obra com Encargos Complementares:						R\$ 75,41
VALOR:						834,20

CPU2656 DUTO PARA EXAUSTAO DE AR/VENTILACAO,CHAVETADO EM CHAPA DE AC O GALVANIZADO,NAS DIVERSAS BITOLAS,CONFORME ABNT NBR 16401,I NCLUSIVE SUPORTES PINTADOS,GRELHAS,DIFUSORES EM ALUMINIO EXT RUDADO E DEMAIS ITENS NECESSARIOS.FORNECIMENTO E COLOCACAO (KG)

Material	FORNTE	UNID	COEFICIENTE	PREÇO UNITÁRIO	TOTAL
00004777	CANTONEIRA ACO ABAS IGUAIS (QUALQUER BITOLA), ESPESSURA ENTRE 1/8" E 1/4"	SINAPI	KG	0,02500000	R\$ 0,20
INS-24071465	CHAPA DE ACO CARBONO, GALVANIZADA, PARA USOS GERAIS, TAMANHO PADRAO, PRECO DE RE VENDEDOR, COM ESPESSURA DE 1,25MM	Composições	KG	1,00000000	R\$ 11,82
INS-22944395	DIFUSOR QUADRADO EM ALUMINIO EXTRUDADO 1 5" X 15", TROPICAL OU SIMILAR	Composições	UN	0,06000000	R\$ 333,05
00037394	FINCAPINO CURTO CALIBRE 22, CARGA MEDIA POTENCIA 5 (PARA FERRAMENTA DE ACAO DIRETA) COR VERMELHA	SINAPI	CENTO	0,00350000	R\$ 47,19
INS-23957710	GRELHA RETANGULAR DE SIMPLES DEFLEXAO, A LETAS VERTICAIS, EM ALUMINIO EXTRUDADO 4 00X150MM, TROPICAL OU SIMILAR	Composições	UN	0,04000000	R\$ 142,00
TOTAL Material:					R\$ 37,84

Mão de Obra com Encargos Complementares		FORNTE	UNID	COEFICIENTE	PREÇO UNITÁRIO	TOTAL
88310	PINTOR COM ENCARGOS COMPLEMENTARES	SINAPI	H	0,10000000	R\$ 30,89	R\$ 3,08
88315	SERRALHEIRO COM ENCARGOS COMPLEMENTARES	SINAPI	H	0,50000000	R\$ 29,01	R\$ 14,50
88316	SERVEANTE COM ENCARGOS COMPLEMENTARES	SINAPI	H	0,50000000	R\$ 23,37	R\$ 11,68
TOTAL Mão de Obra com Encargos Complementares:						R\$ 29,26
VALOR:						67,10

CPU3157 DUTO FLEXIVEL DE ALUMINIO C/ ISOLAM. TERM.LA VIDRO 150MM 6" (M)

Material	FORNTE	UNID	COEFICIENTE	PREÇO UNITÁRIO	TOTAL
INS-11742137	DUTO FLEXIVEL ALUMINIO COM ISOLAMENTO TERMICO 25mm LA VIDRO 6" 150mm	Composições	M	1,05000000	R\$ 29,91
TOTAL Material:					R\$ 31,40

Mão de Obra com Encargos Complementares		FORNTE	UNID	COEFICIENTE	PREÇO UNITÁRIO	TOTAL
88243	AJUDANTE ESPECIALIZADO COM ENCARGOS COMPLEMENTARES	SINAPI	H	0,40900000	R\$ 23,57	R\$ 9,64
88278	MONTADOR DE ESTRUTURA METÁLICA COM ENCARGOS COMPLEMENTARES	SINAPI	H	0,40900000	R\$ 25,38	R\$ 10,38
TOTAL Mão de Obra com Encargos Complementares:						R\$ 20,02
VALOR:						51,42

CPU3158 DUTO FLEXIVEL DE ALUMINIO C/ ISOLAM. TERM.LA VIDRO 100MM 4" (M)

RELATÓRIO ANALÍTICO - COMPOSIÇÕES DE CUSTOS



 PREFEITURA DE QUIXERÊ	OBRA: UNIDADE BÁSICA DE SAÚDE PORTE 1		DATA : 22/12/2025		BDI : 19	
	DESCRIÇÃO: UNIDADE BÁSICA DE SAÚDE PORTE 1		ORSE	VERSÃO	HORA	
	LOCAL: UBS - RUA ADOQUE COSTA, S/N - BAIRRO PONTAL/ ZONA URBANA		SEINFRA	028 SEM DESONERAÇÃO	114,15%	71,31%
	CLIENTE: PREFEITURA MUNICIPAL DE QUIXERÊ/CE		SINAPI	2025/06 SEM DESONERAÇÃO	115,10%	71,84%
			Composições Próprias	PRÓPRIA	0,00%	0,00%

Material		FORNTE	UNID	COEFICIENTE	PREÇO UNITÁRIO	TOTAL
INS-69426432	DUTO FLEXIVEL ALUMINIO COM ISOLAMENTO TERMICO 25mm LA VIDRO 4" 100mm	Composições	M	1,05000000	R\$ 22,46	R\$ 23,58
TOTAL Material:						R\$ 23,58

Mão de Obra com Encargos Complementares		FORNTE	UNID	COEFICIENTE	PREÇO UNITÁRIO	TOTAL
88243	AJUDANTE ESPECIALIZADO COM ENCARGOS COMPLEMENTARES	SINAPI	H	0,40900000	R\$ 23,57	R\$ 9,64
88278	MONTADOR DE ESTRUTURA METÁLICA COM ENCARGOS COMPLEMENTARES	SINAPI	H	0,40900000	R\$ 25,38	R\$ 10,38
TOTAL Mão de Obra com Encargos Complementares:						R\$ 20,02
VALOR:						43,60

CPU2658 BARRA ROSCADA BICROMATIZADA Ø 3/8" X 3000MM (UN)

Material		FORNTE	UNID	COEFICIENTE	PREÇO UNITÁRIO	TOTAL
113326	Barra roscada bicromatizada ø 3/8" x 3000mm	ORSE	un	1,00000000	R\$ 71,80	R\$ 71,80
TOTAL Material:						R\$ 71,80

Mão de Obra com Encargos Complementares		FORNTE	UNID	COEFICIENTE	PREÇO UNITÁRIO	TOTAL
88264	ELETRICISTA COM ENCARGOS COMPLEMENTARES	SINAPI	H	0,40000000	R\$ 29,57	R\$ 11,82
88316	SERVENTE COM ENCARGOS COMPLEMENTARES	SINAPI	H	0,40000000	R\$ 23,37	R\$ 9,34
TOTAL Mão de Obra com Encargos Complementares:						R\$ 21,16
VALOR:						92,96

CPU2659 FORNECIMENTO E INSTALAÇÃO DE PORCA SEXTAVADA 3/8" (REF VL 1.55 VALEMAM OU SIMILAR) (UN)

Material		FORNTE	UNID	COEFICIENTE	PREÇO UNITÁRIO	TOTAL
00004342	PORCA ZINCADA, SEXTAVADA, DIAMETRO 3/8"	SINAPI	UN	1,00000000	R\$ 0,31	R\$ 0,31
TOTAL Material:						R\$ 0,31

Mão de Obra com Encargos Complementares		FORNTE	UNID	COEFICIENTE	PREÇO UNITÁRIO	TOTAL
88264	ELETRICISTA COM ENCARGOS COMPLEMENTARES	SINAPI	H	0,05000000	R\$ 29,57	R\$ 1,47
88316	SERVENTE COM ENCARGOS COMPLEMENTARES	SINAPI	H	0,05000000	R\$ 23,37	R\$ 1,16
TOTAL Mão de Obra com Encargos Complementares:						R\$ 2,63
VALOR:						2,94

90460 SUPORTE PARA 2 TUBOS HORIZONTAIS, ESPAÇADO A CADA 56 CM, EM PERFILADO COM COMPRIMENTO DE 25 CM FIXADO EM LAJE, POR METRO DE TUBULAÇÃO FIXADA. AF_09/2023 (M)

Material		FORNTE	UNID	COEFICIENTE	PREÇO UNITÁRIO	TOTAL
00011267	ARRUELA LISA, REDONDA, DE LATAO POLIDO, DIAMETRO NOMINAL 5/8", DIAMETRO EXTERNO = 34 MM, DIAMETRO DO FURO = 17 MM, ESPESSURA = *2,5* MM	SINAPI	UN	5,62500000	R\$ 1,42	R\$ 7,98
00011976	CHUMBADOR DE ACO ZINCADO, DIAMETRO 1/4" COM PARAFUSO 1/4" X 40 MM	SINAPI	UN	1,78570000	R\$ 1,66	R\$ 2,96
00039028	PERFILADO PERFURADO SIMPLES 38 X 38 MM, CHAPA 22	SINAPI	M	0,22320000	R\$ 11,06	R\$ 2,46
00039997	PORCA ZINCADA, SEXTAVADA, DIAMETRO 1/4"	SINAPI	UN	5,62500000	R\$ 0,42	R\$ 2,36
00039996	VERGALHAO ZINCADO ROSCA TOTAL, 1/4" (6,3 MM)	SINAPI	M	0,89290000	R\$ 5,26	R\$ 4,69
TOTAL Material:						R\$ 20,45

Mão de Obra com Encargos Complementares		FORNTE	UNID	COEFICIENTE	PREÇO UNITÁRIO	TOTAL
---	--	--------	------	-------------	----------------	-------

RELATÓRIO ANALÍTICO - COMPOSIÇÕES DE CUSTOS



 PREFEITURA DE QUIXERÊ	OBRA: UNIDADE BÁSICA DE SAÚDE PORTE 1		DATA : 22/12/2025		BDI : 19
	DESCRIÇÃO: UNIDADE BÁSICA DE SAÚDE PORTE 1		FONTE	VERSÃO	HORA
	LOCAL: UBS - RUA ADOQUE COSTA, S/N - BAIRRO PONTAL/ ZONA URBANA		ORSE	2025/09	111,36%
	CLIENTE: PREFEITURA MUNICIPAL DE QUIXERÊ/CE		SEINFRA	028 SEM DESONERAÇÃO	114,15% 71,31%
			SINAPI	2025/06 SEM DESONERAÇÃO	115,10% 71,84%
		<small>Composições Próprias</small>		PRÓPRIA	0,00% 0,00%

88248	AUXILIAR DE ENCANADOR OU BOMBEIRO HIDRÁULICO COM ENCARGOS COMPLEMENTARES	SINAPI	H	0,05940000	R\$ 24,00	R\$ 1,42
88267	ENCANADOR OU BOMBEIRO HIDRÁULICO COM ENCARGOS COMPLEMENTARES	SINAPI	H	0,26130000	R\$ 28,49	R\$ 7,44
					TOTAL Mão de Obra com Encargos Complementares:	R\$ 8,86
					VALOR:	29,31

CPU2661 EXAUSTOR CENTRIFUGO SIROCO TRIFASICO EC5-TN-3 (UN)

Material	DESCRIÇÃO	FONTE	UNID	COEFICIENTE	PREÇO UNITÁRIO	TOTAL
INS-92612326	EXAUSTOR CENTRIFUGO SIROCO TRIFASICO EC5-TN-3 ARRANJO 4	Composições	UN	1,00000000	R\$ 7.415,00	R\$ 7.415,00
					TOTAL Material:	R\$ 7.415,00

Mão de Obra com Encargos Complementares		FONTE	UNID	COEFICIENTE	PREÇO UNITÁRIO	TOTAL
88243	AJUDANTE ESPECIALIZADO COM ENCARGOS COMPLEMENTARES	SINAPI	H	3,18600000	R\$ 23,57	R\$ 75,09
88277	MONTADOR (TUBO AÇO/EQUIPAMENTOS) COM ENCARGOS COMPLEMENTARES	SINAPI	H	3,18600000	R\$ 29,35	R\$ 93,50
					TOTAL Mão de Obra com Encargos Complementares:	R\$ 168,59
					VALOR:	7.583,59

CPU2988 EXAUSTOR CENTRIFUGO SIROCO TRIFASICO MOD: EC3-TN-1,5 (UN)

Material	DESCRIÇÃO	FONTE	UNID	COEFICIENTE	PREÇO UNITÁRIO	TOTAL
INS-09703531	EXAUSTOR CENTRIFUGO SIROCO TRIFASICO MOD: EC3-TN-1,5	Composições	UN	1,00000000	R\$ 5.197,50	R\$ 5.197,50
					TOTAL Material:	R\$ 5.197,50

Mão de Obra com Encargos Complementares		FONTE	UNID	COEFICIENTE	PREÇO UNITÁRIO	TOTAL
88243	AJUDANTE ESPECIALIZADO COM ENCARGOS COMPLEMENTARES	SINAPI	H	3,36200000	R\$ 23,57	R\$ 79,24
88279	MONTADOR ELETROMECAÂNICO COM ENCARGOS COMPLEMENTARES	SINAPI	H	3,36200000	R\$ 30,44	R\$ 102,33
					TOTAL Mão de Obra com Encargos Complementares:	R\$ 181,57
					VALOR:	5.379,07

CPU2663 CAIXA DE VENTILACAO PARA FORRO CAB-250 - 220V - S&P (UN)

Material	DESCRIÇÃO	FONTE	UNID	COEFICIENTE	PREÇO UNITÁRIO	TOTAL
INS-31713817	CAIXA DE VENTILACAO PARA FORRO CAB-250 220V S&P	Composições	UN	1,00000000	R\$ 2.899,99	R\$ 2.899,99
					TOTAL Material:	R\$ 2.899,99

Mão de Obra com Encargos Complementares		FONTE	UNID	COEFICIENTE	PREÇO UNITÁRIO	TOTAL
88243	AJUDANTE ESPECIALIZADO COM ENCARGOS COMPLEMENTARES	SINAPI	H	5,15500000	R\$ 23,57	R\$ 121,50
100308	MECÂNICO DE REFRIGERAÇÃO COM ENCARGOS COMPLEMENTARES	SINAPI	H	5,15500000	R\$ 29,10	R\$ 150,01
					TOTAL Mão de Obra com Encargos Complementares:	R\$ 271,51
					VALOR:	3.171,50

CPU2665 EXAUSTOR AXIAL MULTIVAC MODELO MURO 150A (UN)

RELATÓRIO ANALÍTICO - COMPOSIÇÕES DE CUSTOS



 PREFEITURA DE QUIXERÊ	OBRA: UNIDADE BÁSICA DE SAÚDE PORTE 1		DATA : 22/12/2025		BDI : 19
	DESCRIÇÃO: UNIDADE BÁSICA DE SAÚDE PORTE 1		FONTE	VERSÃO	HORA
	LOCAL: UBS - RUA ADOQUE COSTA, S/N - BAIRRO PONTAL/ ZONA URBANA		ORSE	2025/09	111,36%
	CLIENTE: PREFEITURA MUNICIPAL DE QUIXERÊ/CE		SEINFRA	028 SEM DESONERAÇÃO	114,15% 71,31%
			SINAPI	2025/06 SEM DESONERAÇÃO	115,10% 71,84%
		Composições Próprias	PRÓPRIA	0,00% 0,00%	

Material		FONTE	UNID	COEFICIENTE	PREÇO UNITÁRIO	TOTAL
INS-13344088	EXAUSTOR AXIAL MULTIVAC MODELO MURO 150A	Composições	UN	1,00000000	R\$ 202,50	R\$ 202,50
TOTAL Material:						R\$ 202,50

Mão de Obra com Encargos Complementares		FONTE	UNID	COEFICIENTE	PREÇO UNITÁRIO	TOTAL
88243	AJUDANTE ESPECIALIZADO COM ENCARGOS COMPLEMENTARES	SINAPI	H	1,03100000	R\$ 23,57	R\$ 24,30
100308	MECÂNICO DE REFRIGERAÇÃO COM ENCARGOS COMPLEMENTARES	SINAPI	H	1,03100000	R\$ 29,10	R\$ 30,00
TOTAL Mão de Obra com Encargos Complementares:						R\$ 54,30
VALOR:						256,80

98307 TOMADA DE REDE RJ45 - FORNECIMENTO E INSTALAÇÃO. AF_11/2019 (UN)

Material		FONTE	UNID	COEFICIENTE	PREÇO UNITÁRIO	TOTAL
00038083	TOMADA RJ45, 8 FIOS, CAT 5E, CONJUNTO MONTADO PARA EMBUTIR 4" X 2" (PLACA + SUPORTE + MODULO)	SINAPI	UN	1,00000000	R\$ 33,68	R\$ 33,68
TOTAL Material:						R\$ 33,68

Mão de Obra com Encargos Complementares		FONTE	UNID	COEFICIENTE	PREÇO UNITÁRIO	TOTAL
88247	AUXILIAR DE ELETRICISTA COM ENCARGOS COMPLEMENTARES	SINAPI	H	0,20620000	R\$ 24,99	R\$ 5,15
88264	ELETRICISTA COM ENCARGOS COMPLEMENTARES	SINAPI	H	0,20620000	R\$ 29,57	R\$ 6,09
TOTAL Mão de Obra com Encargos Complementares:						R\$ 11,24
VALOR:						44,92

CPU2672 TOMADA PARA TV, TIPO PINO JACK, COM PLACA (UN)

Material		FONTE	UNID	COEFICIENTE	PREÇO UNITÁRIO	TOTAL
INS-52713462	TOMADA PARA TV, TIPO PINO JACK, COM PLACA, REF. LINHA TRII DA TRAMONTINA, SIMON, PIAL LEGRAND, OU EQUIVALENTE	Composições	UN	1,00000000	R\$ 12,72	R\$ 12,72
TOTAL Material:						R\$ 12,72

Mão de Obra com Encargos Complementares		FONTE	UNID	COEFICIENTE	PREÇO UNITÁRIO	TOTAL
88247	AUXILIAR DE ELETRICISTA COM ENCARGOS COMPLEMENTARES	SINAPI	H	0,20000000	R\$ 24,99	R\$ 4,99
88264	ELETRICISTA COM ENCARGOS COMPLEMENTARES	SINAPI	H	0,20000000	R\$ 29,57	R\$ 5,91
TOTAL Mão de Obra com Encargos Complementares:						R\$ 10,90
VALOR:						23,62

103835 TUBO EM COBRE RÍGIDO, DN 15 MM, CLASSE A, SEM ISOLAMENTO, INSTALADO EM RAMAL E SUB-RAMAL DE GÁS MEDICINAL - FORNECIMENTO E INSTALAÇÃO. AF_04/2022 (M)

Material		FONTE	UNID	COEFICIENTE	PREÇO UNITÁRIO	TOTAL
00039747	TUBO DE COBRE CLASSE "A", DN = 1/2" (15 MM), PARA INSTALACOES DE MEDIA PRESSAO PARA GASES COMBUSTIVEIS E MEDICINAIS	SINAPI	M	1,02250000	R\$ 50,53	R\$ 51,66
TOTAL Material:						R\$ 51,66

Mão de Obra com Encargos Complementares		FONTE	UNID	COEFICIENTE	PREÇO UNITÁRIO	TOTAL
88248	AUXILIAR DE ENCANADOR OU BOMBEIRO HIDRÁULICO COM ENCARGOS COMPLEMENTARES	SINAPI	H	0,29090000	R\$ 24,00	R\$ 6,98

RELATÓRIO ANALÍTICO - COMPOSIÇÕES DE CUSTOS



 PREFEITURA DE QUIXERÊ	OBRA: UNIDADE BÁSICA DE SAÚDE PORTE 1		DATA : 22/12/2025		BDI : 19	
	DESCRIÇÃO: UNIDADE BÁSICA DE SAÚDE PORTE 1		ORSE	VERSÃO	HORA	
	LOCAL: UBS - RUA ADOQUE COSTA, S/N - BAIRRO PONTAL/ ZONA URBANA		SEINFRA	028 SEM DESONERAÇÃO	114,15%	71,31%
	CLIENTE: PREFEITURA MUNICIPAL DE QUIXERÊ/CE		SINAPI	2025/06 SEM DESONERAÇÃO	115,10%	71,84%
			Composições Próprias	PRÓPRIA	0,00%	0,00%

88267	ENCANADOR OU BOMBEIRO HIDRÁULICO COM ENCARGOS COMPLEMENTARES	SINAPI	H	0,29090000	R\$ 28,49	R\$ 8,28
TOTAL Mão de Obra com Encargos Complementares:						R\$ 15,26
VALOR:						66,92

103865 TÊ EM COBRE, DN 15 MM, SEM ANEL DE SOLDA, INSTALADO EM RAMAL E SUB-RAMAL DE GÁS MEDICINAL - FORNECIMENTO E INSTALAÇÃO. AF_04/2022 (UN)

Material	FONTE	UNID	COEFICIENTE	PREÇO UNITÁRIO	TOTAL	
00038383	LIXA D'AGUA EM FOLHA, COR PRETA, GRAO 100	SINAPI	UN	0,11430000	R\$ 1,65	R\$ 0,18
00039897	PASTA PARA SOLDA DE TUBOS E CONEXOES DE COBRE (EMBALAGEM COM 250 G)	SINAPI	UN	0,00110000	R\$ 56,57	R\$ 0,06
00012732	SOLDA ESTANHO/COBRE PARA CONEXOES DE COBRE, FIO 2,5 MM, CARRETEL 500 GR (SEM CHUMBO)	SINAPI	UN	0,00420000	R\$ 308,60	R\$ 1,29
00012733	TE DE COBRE SEM ANEL DE SOLDA, BOLSA X BOLSA X BOLSA, 15 MM	SINAPI	UN	1,00000000	R\$ 7,45	R\$ 7,45
TOTAL Material:						R\$ 8,98

Mão de Obra com Encargos Complementares	FONTE	UNID	COEFICIENTE	PREÇO UNITÁRIO	TOTAL	
88248	AUXILIAR DE ENCANADOR OU BOMBEIRO HIDRÁULICO COM ENCARGOS COMPLEMENTARES	SINAPI	H	0,30470000	R\$ 24,00	R\$ 7,31
88267	ENCANADOR OU BOMBEIRO HIDRÁULICO COM ENCARGOS COMPLEMENTARES	SINAPI	H	0,30470000	R\$ 28,49	R\$ 8,68
TOTAL Mão de Obra com Encargos Complementares:						R\$ 15,99
VALOR:						24,97

103838 COTOVELO EM COBRE, DN 15 MM, 90 GRAUS, SEM ANEL DE SOLDA, INSTALADO EM RAMAL E SUB-RAMAL DE GÁS MEDICINAL - FORNECIMENTO E INSTALAÇÃO. AF_04/2022 (UN)

Material	FONTE	UNID	COEFICIENTE	PREÇO UNITÁRIO	TOTAL	
00012714	COTOVELO DE COBRE 90 GRAUS SEM ANEL DE SOLDA, BOLSA X BOLSA, 15 MM	SINAPI	UN	1,00000000	R\$ 5,48	R\$ 5,48
00038383	LIXA D'AGUA EM FOLHA, COR PRETA, GRAO 100	SINAPI	UN	0,07620000	R\$ 1,65	R\$ 0,12
00039897	PASTA PARA SOLDA DE TUBOS E CONEXOES DE COBRE (EMBALAGEM COM 250 G)	SINAPI	UN	0,00070000	R\$ 56,57	R\$ 0,03
00012732	SOLDA ESTANHO/COBRE PARA CONEXOES DE COBRE, FIO 2,5 MM, CARRETEL 500 GR (SEM CHUMBO)	SINAPI	UN	0,00280000	R\$ 308,60	R\$ 0,86
TOTAL Material:						R\$ 6,49

Mão de Obra com Encargos Complementares	FONTE	UNID	COEFICIENTE	PREÇO UNITÁRIO	TOTAL	
88248	AUXILIAR DE ENCANADOR OU BOMBEIRO HIDRÁULICO COM ENCARGOS COMPLEMENTARES	SINAPI	H	0,22860000	R\$ 24,00	R\$ 5,48
88267	ENCANADOR OU BOMBEIRO HIDRÁULICO COM ENCARGOS COMPLEMENTARES	SINAPI	H	0,22860000	R\$ 28,49	R\$ 6,51
TOTAL Mão de Obra com Encargos Complementares:						R\$ 11,99
VALOR:						18,48

103847 LUVA EM COBRE, DN 15 MM, SEM ANEL DE SOLDA, INSTALADO EM RAMAL E SUB-RAMAL DE GÁS MEDICINAL - FORNECIMENTO E INSTALAÇÃO. AF_04/2022 (UN)

Material	FONTE	UNID	COEFICIENTE	PREÇO UNITÁRIO	TOTAL	
00038383	LIXA D'AGUA EM FOLHA, COR PRETA, GRAO 100	SINAPI	UN	0,07620000	R\$ 1,65	R\$ 0,12
00012723	LUVA DE COBRE SEM ANEL DE SOLDA, BOLSA X BOLSA, 15 MM	SINAPI	UN	1,00000000	R\$ 3,05	R\$ 3,05
00039897	PASTA PARA SOLDA DE TUBOS E CONEXOES DE COBRE (EMBALAGEM COM 250 G)	SINAPI	UN	0,00070000	R\$ 56,57	R\$ 0,03

RELATÓRIO ANALÍTICO - COMPOSIÇÕES DE CUSTOS



 PREFEITURA DE QUIXERÊ	OBRA: UNIDADE BÁSICA DE SAÚDE PORTE 1		DATA : 22/12/2025		BDI : 19
	DESCRIÇÃO: UNIDADE BÁSICA DE SAÚDE PORTE 1		FONTE	VERSÃO	HORA
	LOCAL: UBS - RUA ADOQUE COSTA, S/N - BAIRRO PONTAL/ ZONA URBANA		ORSE	2025/09	111,36%
	CLIENTE: PREFEITURA MUNICIPAL DE QUIXERÊ/CE		SEINFRA	028 SEM DESONERAÇÃO	114,15% 71,31%
			SINAPI	2025/06 SEM DESONERAÇÃO	115,10% 71,84%
		Composições Próprias		PRÓPRIA	0,00% 0,00%

00012732	SOLDA ESTANHO/COBRE PARA CONEXOES DE COBRE, FIO 2,5 MM, CARRETEL 500 GR (SEM CHUMBO)	SINAPI	UN	0,00280000	R\$ 308,60	R\$ 0,86
TOTAL Material:						R\$ 4,06

Mão de Obra com Encargos Complementares		FONTE	UNID	COEFICIENTE	PREÇO UNITÁRIO	TOTAL
88248	AUXILIAR DE ENCANADOR OU BOMBEIRO HIDRÁULICO COM ENCARGOS COMPLEMENTARES	SINAPI	H	0,15240000	R\$ 24,00	R\$ 3,65
88267	ENCANADOR OU BOMBEIRO HIDRÁULICO COM ENCARGOS COMPLEMENTARES	SINAPI	H	0,15240000	R\$ 28,49	R\$ 4,34
TOTAL Mão de Obra com Encargos Complementares:						R\$ 7,99
VALOR:						12,05

CPU-2424 POSTO DE CONSUMO DE O2 OU AR VÁCUO OU N2O (UN)

Material	FONTE	UNID	COEFICIENTE	PREÇO UNITÁRIO	TOTAL
INS-21468624	POSTO DE CONSUMO DE O2 OU AR OU VÁCUO OU N2O SOMENTE O APARELHO, SEM INSTALAÇÃO	Composições	UN	R\$ 87,70	R\$ 87,70
INS-05596293	TARUGO ACO INOX 5/8" (50cm)	Composições	UN	R\$ 104,00	R\$ 104,00
TOTAL Material:					R\$ 191,70

Mão de Obra com Encargos Complementares		FONTE	UNID	COEFICIENTE	PREÇO UNITÁRIO	TOTAL
88264	ELETRICISTA COM ENCARGOS COMPLEMENTARES	SINAPI	H	0,25000000	R\$ 29,57	R\$ 7,39
TOTAL Mão de Obra com Encargos Complementares:						R\$ 7,39
VALOR:						199,09

CPU3159 CENTRAL MANIFOLD PARA CILINDROS 2 X 2 PARA OXIGÊNIO, AR COMPRIMIDO E ÓXIDO NITROSO COM SERPENTINA E SEM VÁLVULA DE ALTA PRESSÃO (UN)

Material	FONTE	UNID	COEFICIENTE	PREÇO UNITÁRIO	TOTAL
108985	Central manifold para cilindros 2 x 2 para oxigênio, ar comprimido e óxido nitroso com serpentina e sem válvula de alta pressão	ORSE	un	R\$ 1.293,44	R\$ 1.293,44
TOTAL Material:					R\$ 1.293,44

Mão de Obra com Encargos Complementares		FONTE	UNID	COEFICIENTE	PREÇO UNITÁRIO	TOTAL
88267	ENCANADOR OU BOMBEIRO HIDRÁULICO COM ENCARGOS COMPLEMENTARES	SINAPI	H	0,40000000	R\$ 28,49	R\$ 11,39
88316	SERVENTE COM ENCARGOS COMPLEMENTARES	SINAPI	H	0,40000000	R\$ 23,37	R\$ 9,34
TOTAL Mão de Obra com Encargos Complementares:						R\$ 20,73
VALOR:						1.314,17

CPU3160 CENTRAL MANIFOLD PARA CILINDROS 1 X 1 PARA OXIGÊNIO, AR COMPRIMIDO E ÓXIDO NITROSO COM SERPENTINA E SEM VÁLVULA DE ALTA PRESSÃO (UN)

Material	FONTE	UNID	COEFICIENTE	PREÇO UNITÁRIO	TOTAL
108507	Central manifold para cilindros 1 x 1 para oxigênio, ar comprimido e óxido nitroso com serpentina e sem válvula de alta pressão	ORSE	un	R\$ 854,98	R\$ 854,98
TOTAL Material:					R\$ 854,98

Mão de Obra com Encargos Complementares		FONTE	UNID	COEFICIENTE	PREÇO UNITÁRIO	TOTAL
88267	ENCANADOR OU BOMBEIRO HIDRÁULICO COM ENCARGOS COMPLEMENTARES	SINAPI	H	0,30000000	R\$ 28,49	R\$ 8,54
88316	SERVENTE COM ENCARGOS COMPLEMENTARES	SINAPI	H	0,30000000	R\$ 23,37	R\$ 7,01

RELATÓRIO ANALÍTICO - COMPOSIÇÕES DE CUSTOS



 PREFEITURA DE QUIXERÊ	OBRA: UNIDADE BÁSICA DE SAÚDE PORTE 1		DATA : 22/12/2025		BDI : 19
	DESCRIÇÃO: UNIDADE BÁSICA DE SAÚDE PORTE 1		FONTE	VERSÃO	HORA
	LOCAL: UBS - RUA ADOQUE COSTA, S/N - BAIRRO PONTAL/ ZONA URBANA		ORSE	2025/09	111,36%
	CLIENTE: PREFEITURA MUNICIPAL DE QUIXERÊ/CE		SEINFRA	028 SEM DESONERAÇÃO	114,15% 71,31%
			SINAPI	2025/06 SEM DESONERAÇÃO	115,10% 71,84%
		<small>Composições Próprias</small>		PRÓPRIA	0,00% 0,00%

TOTAL Mão de Obra com Encargos Complementares:	R\$ 15,55
--	-----------

VALOR:	870,53
---------------	---------------

CPU3161 CORRENTE GALVANIZADA (M)

Material	DESCRIÇÃO	FONTE	UNID	COEFICIENTE	PREÇO UNITÁRIO	TOTAL
104686	Corrente em aço galvanizado, elo diam.: 6,4mm, dim.: 24mm x 42mm, peso 0,84 kg/m	ORSE	m	1,00000000	R\$ 17,89	R\$ 17,89
TOTAL Material:						R\$ 17,89

Mão de Obra com Encargos Complementares	DESCRIÇÃO	FONTE	UNID	COEFICIENTE	PREÇO UNITÁRIO	TOTAL
88309	PEDREIRO COM ENCARGOS COMPLEMENTARES	SINAPI	H	0,30000000	R\$ 29,21	R\$ 8,76
TOTAL Mão de Obra com Encargos Complementares:						R\$ 8,76

VALOR:	26,65
---------------	--------------

100862 SUPORTE MÃO FRANCESA EM AÇO, ABAS IGUAIS 40 CM, CAPACIDADE MINIMA 70 KG, BRANCO - FORNECIMENTO E INSTALAÇÃO. AF_01/2020 (UN)

Material	DESCRIÇÃO	FONTE	UNID	COEFICIENTE	PREÇO UNITÁRIO	TOTAL
00007568	BUCHA DE NYLON SEM ABA S10, COM PARAFUSO DE 6,10 X 65 MM EM AÇO ZINCADO COM ROSCA SOBERBA, CABECA CHATA E FENDA PHILLIPS	SINAPI	UN	3,00000000	R\$ 0,92	R\$ 2,76
00037591	SUPORTE MAO-FRANCESA EM AÇO, ABAS IGUAIS 40 CM, CAPACIDADE MINIMA 70 KG, BRANCO	SINAPI	UN	1,00000000	R\$ 20,27	R\$ 20,27
TOTAL Material:						R\$ 23,03

Mão de Obra com Encargos Complementares	DESCRIÇÃO	FONTE	UNID	COEFICIENTE	PREÇO UNITÁRIO	TOTAL
88267	ENCANADOR OU BOMBEIRO HIDRÁULICO COM ENCARGOS COMPLEMENTARES	SINAPI	H	0,47430000	R\$ 28,49	R\$ 13,51
88316	SERVENTE COM ENCARGOS COMPLEMENTARES	SINAPI	H	0,14940000	R\$ 23,37	R\$ 3,49
TOTAL Mão de Obra com Encargos Complementares:						R\$ 17,00

VALOR:	40,03
---------------	--------------

91179 FIXAÇÃO DE TUBOS HORIZONTAIS DE PVC ÁGUA/PVC ESGOTO/PVC PLUVIAL/CPVC/PPR/COBRE OU AÇO, DIÂMETROS MENORES OU IGUAIS A 40 MM, COM ABRAÇADEIRA METÁLICA RÍGIDA TIPO D COM PARAFUSO DE FIXAÇÃO 1 1/4", FIXADA DIRETAMENTE NA LAJE OU PAREDE. AF_09/2023 (M)

Material	DESCRIÇÃO	FONTE	UNID	COEFICIENTE	PREÇO UNITÁRIO	TOTAL
00000395	ABRACADEIRA EM AÇO PARA AMARRAÇÃO DE ELETRODUTOS, TIPO D, COM 1 1/4" E PARAFUSO DE FIXAÇÃO	SINAPI	UN	1,78570000	R\$ 6,50	R\$ 11,60
00004350	BUCHA DE NYLON, DIÂMETRO DO FURO 8 MM, COMPRIMENTO 40 MM, COM PARAFUSO DE ROSCA SOBERBA, CABECA CHATA, FENDA SIMPLES, 4,8 X 50 MM	SINAPI	UN	1,87500000	R\$ 0,88	R\$ 1,65
TOTAL Material:						R\$ 13,25

Mão de Obra com Encargos Complementares	DESCRIÇÃO	FONTE	UNID	COEFICIENTE	PREÇO UNITÁRIO	TOTAL
88248	AUXILIAR DE ENCANADOR OU BOMBEIRO HIDRÁULICO COM ENCARGOS COMPLEMENTARES	SINAPI	H	0,06320000	R\$ 24,00	R\$ 1,51
88267	ENCANADOR OU BOMBEIRO HIDRÁULICO COM ENCARGOS COMPLEMENTARES	SINAPI	H	0,27800000	R\$ 28,49	R\$ 7,92
TOTAL Mão de Obra com Encargos Complementares:						R\$ 9,43

VALOR:	22,68
---------------	--------------

RELATÓRIO ANALÍTICO - COMPOSIÇÕES DE CUSTOS



 PREFEITURA DE QUIXERÊ	OBRA: UNIDADE BÁSICA DE SAÚDE PORTE 1		DATA : 22/12/2025		BDI : 19	
	DESCRIÇÃO: UNIDADE BÁSICA DE SAÚDE PORTE 1		ORSE	VERSÃO	HORA	
	LOCAL: UBS - RUA ADOQUE COSTA, S/N - BAIRRO PONTAL/ ZONA URBANA		SEINFRA	028 SEM DESONERAÇÃO	114,15%	71,31%
	CLIENTE: PREFEITURA MUNICIPAL DE QUIXERÊ/CE		SINAPI	2025/06 SEM DESONERAÇÃO	115,10%	71,84%
			<small>Composições Próprias</small>	PRÓPRIA	0,00%	0,00%

104658 PISO PODOTÁTIL DE ALERTA OU DIRECIONAL, DE CONCRETO, ASSENTADO SOBRE ARGAMASSA. AF_03/2024 (M2)

Material		FONTE	UNID	COEFICIENTE	PREÇO UNITÁRIO	TOTAL
00034353	ARGAMASSA COLANTE AC II	SINAPI	KG	8,62000000	R\$ 2,17	R\$ 18,70
00036178	PISO TATIL / PODOTATIL, LADRILHO HIDRAULICO/CONCRETO, *40 X 40* CM, E= 2,5* CM, PADRAO TATIL ALERTA OU DIRECIONAL, COR NATURAL	SINAPI	UN	6,43750000	R\$ 13,13	R\$ 84,52
00034357	REJUNTE CIMENTICIO, QUALQUER COR	SINAPI	KG	0,24000000	R\$ 6,87	R\$ 1,64
TOTAL Material:						R\$ 104,86

Mão de Obra com Encargos Complementares		FONTE	UNID	COEFICIENTE	PREÇO UNITÁRIO	TOTAL
88309	PEDREIRO COM ENCARGOS COMPLEMENTARES	SINAPI	H	0,63900000	R\$ 29,21	R\$ 18,66
88316	SERVENTE COM ENCARGOS COMPLEMENTARES	SINAPI	H	1,27900000	R\$ 23,37	R\$ 29,89
TOTAL Mão de Obra com Encargos Complementares:						R\$ 48,55
VALOR:						153,41

103946 PLANTIO DE GRAMA ESMERALDA OU SÃO CARLOS OU CURITIBANA, EM PLACAS. AF_07/2024 (M2)

Material		FONTE	UNID	COEFICIENTE	PREÇO UNITÁRIO	TOTAL
00003322	GRAMA ESMERALDA OU SAO CARLOS OU CURITIBANA, EM PLACAS, SEM PLANTIO	SINAPI	M2	1,00000000	R\$ 15,00	R\$ 15,00
TOTAL Material:						R\$ 15,00

Mão de Obra com Encargos Complementares		FONTE	UNID	COEFICIENTE	PREÇO UNITÁRIO	TOTAL
88441	JARDINEIRO COM ENCARGOS COMPLEMENTARES	SINAPI	H	0,02770000	R\$ 23,71	R\$ 0,65
88316	SERVENTE COM ENCARGOS COMPLEMENTARES	SINAPI	H	0,13860000	R\$ 23,37	R\$ 3,23
TOTAL Mão de Obra com Encargos Complementares:						R\$ 3,88
VALOR:						18,88

CPU2673 LETRA EM AÇO INOX ESCOVADO/POLIDO 20 X 20CM - INSTALADO (UN)

Material		FONTE	UNID	COEFICIENTE	PREÇO UNITÁRIO	TOTAL
104876	Letras aço inox 20 x 20cm	ORSE	un	1,00000000	R\$ 93,64	R\$ 93,64
TOTAL Material:						R\$ 93,64

Mão de Obra com Encargos Complementares		FONTE	UNID	COEFICIENTE	PREÇO UNITÁRIO	TOTAL
88309	PEDREIRO COM ENCARGOS COMPLEMENTARES	SINAPI	H	0,25000000	R\$ 29,21	R\$ 7,30
TOTAL Mão de Obra com Encargos Complementares:						R\$ 7,30
VALOR:						100,94

CPU2675 LIMPEZA/REMOÇÃO DE TINTAS EM PISOS E REVESTIMENTOS (M2)

Material		FONTE	UNID	COEFICIENTE	PREÇO UNITÁRIO	TOTAL
00005318	DILUENTE AGUARRAS	SINAPI	L	0,14000000	R\$ 23,98	R\$ 3,35
00000013	ESTOPA	SINAPI	KG	0,05000000	R\$ 14,20	R\$ 0,71
TOTAL Material:						R\$ 4,06

Mão de Obra com Encargos Complementares		FONTE	UNID	COEFICIENTE	PREÇO UNITÁRIO	TOTAL
88316	SERVENTE COM ENCARGOS COMPLEMENTARES	SINAPI	H	0,40000000	R\$ 23,37	R\$ 9,34

RELATÓRIO ANALÍTICO - COMPOSIÇÕES DE CUSTOS



 PREFEITURA DE QUIXERÊ	OBRA: UNIDADE BÁSICA DE SAÚDE PORTE 1		DATA : 22/12/2025		BDI : 19	
	DESCRIÇÃO: UNIDADE BÁSICA DE SAÚDE PORTE 1		FONTE	VERSÃO	HORA	
	LOCAL: UBS - RUA ADOQUE COSTA, S/N - BAIRRO PONTAL/ ZONA URBANA		ORSE	2025/09	111,36%	
	CLIENTE: PREFEITURA MUNICIPAL DE QUIXERÊ/CE		SEINFRA	028 SEM DESONERAÇÃO	114,15%	71,31%
			SINAPI	2025/06 SEM DESONERAÇÃO	115,10%	71,84%
		Composições Próprias	PRÓPRIA	0,00%	0,00%	

TOTAL Mão de Obra com Encargos Complementares:	R\$ 9,34
VALOR:	13,40

Márcio José Lima de Oliveira
Engenheiro Civil
CREA 062149902-1

MARCIO JOSE LIMA DE OLIVEIRA:0804096830
 5

Assinado de forma digital por MARCIO JOSE LIMA DE OLIVEIRA:08040968305
 Dados: 2026.01.15 14:22:17 -03'00'

RELATÓRIO ANALÍTICO - COMPOSIÇÕES PRÓPRIAS



<p>PREFEITURA DE QUIXERÊ</p>	OBRA: UNIDADE BÁSICA DE SAÚDE PORTE 1		DATA : 22/12/2025		BDI : 19
	DESCRIÇÃO: UNIDADE BÁSICA DE SAÚDE PORTE 1		FONTE	VERSÃO	HORA
	LOCAL: UBS - RUA ADOQUE COSTA, S/N - BAIRRO PONTAL/ ZONA URBANA		ORSE	2025/09	111,36%
	CLIENTE: PREFEITURA MUNICIPAL DE QUIXERÊ/CE		SEINFRA	028 SEM DESONERAÇÃO	114,15% 71,31%
			SINAPI	2025/06 SEM DESONERAÇÃO	115,10% 71,84%
		<small>Composições Próprias</small>		PRÓPRIA	0,00% 0,00%

CPU2526 LOCAÇÃO DE CONTAINER TIPO DEPÓSITO - ÁREA MÍNIMA DE 13,80 M2 (UNXMES)

Material	FONTE	UNID	COEFICIENTE	PREÇO UNITÁRIO	TOTAL	
INS-49700674	CONTAINER DEPÓSITO, MÓDULO METÁLICO EM AÇO GALVANIZADO DE 6,0X2,3X2,5M, VÃO LIVRE, PISO DE CONCRETO, CIMENTADO, MADEIRA OU MATERIAL EQUIVALENTE	Composições	UNXME	1,00000000	R\$ 869,79	R\$ 869,79
TOTAL Material:					R\$ 869,79	

Mão de Obra com Encargos Complementares	FONTE	UNID	COEFICIENTE	PREÇO UNITÁRIO	TOTAL	
88247	AUXILIAR DE ELETRICISTA COM ENCARGOS COMPLEMENTARES	SINAPI	H	1,32000000	R\$ 24,99	R\$ 32,98
88264	ELETRICISTA COM ENCARGOS COMPLEMENTARES	SINAPI	H	0,99000000	R\$ 29,57	R\$ 29,27
88316	SERVENTE COM ENCARGOS COMPLEMENTARES	SINAPI	H	1,32000000	R\$ 23,37	R\$ 30,84
TOTAL Mão de Obra com Encargos Complementares:					R\$ 93,09	
VALOR:					962,88	

CPU2527 BARRAÇÃO ABERTO PARA APOIO À PRODUÇÃO (CARPINTARIA, CENTRAL DE ARMAÇÃO, OFICINA, ETC.) C/ TESOURAS, TELHA 4MM, PISO EM CONCRETO DESEMPOLADO (M2)

Serviço	FONTE	UNID	COEFICIENTE	PREÇO UNITÁRIO	TOTAL	
97083	COMPACTAÇÃO MECÂNICA DE SOLO PARA EXECUÇÃO DE RADIER, PISO DE CONCRETO OU LAJE SOBRE SOLO, COM COMPACTADOR DE SOLOS A PERCUSSÃO. AF_09/2021	SINAPI	M2	1,00000000	R\$ 3,57	R\$ 3,57
100382	FABRICAÇÃO E INSTALAÇÃO DE PONTALETES DE MADEIRA NÃO APARELHADA PARA TELHADOS COM ATÉ 2 ÁGUAS E COM TELHA ONDULADA DE FIBROCIMENTO, ALUMÍNIO OU PLÁSTICA EM EDIFÍCIO RESIDENCIAL TÉRREO, INCLUSO TRANSPORTE VERTICAL. AF_07/2019	SINAPI	M2	1,00000000	R\$ 24,89	R\$ 24,89
92562	FABRICAÇÃO E INSTALAÇÃO DE TESOURA INTEIRA EM MADEIRA NÃO APARELHADA, VÃO DE 10 M, PARA TELHA ONDULADA DE FIBROCIMENTO, METÁLICA, PLÁSTICA OU TERMOACÚSTICA, INCLUSO IÇAMENTO. AF_07/2019	SINAPI	UN	0,03000000	R\$ 2.675,87	R\$ 80,27
101747	PISO EM CONCRETO 20 MPA PREPARO MECÂNICO, ESPESSURA 7CM. AF_09/2020	SINAPI	M2	1,00000000	R\$ 84,84	R\$ 84,84
94207	TELHAMENTO COM TELHA ONDULADA DE FIBROCIMENTO E = 6 MM, COM RECOBRIMENTO LATERAL DE 1/4 DE ONDA PARA TELHADO COM INCLINAÇÃO MAIOR QUE 10°, COM ATÉ 2 ÁGUAS, INCLUSO IÇAMENTO. AF_07/2019	SINAPI	M2	1,00000000	R\$ 60,85	R\$ 60,85
TOTAL Serviço:					R\$ 254,42	
VALOR:					254,42	

CPU2528 LOCAÇÃO DE CONTAINER - BANHEIRO COM CHUVEIROS E VASOS - 4,30 X 2,30M (MES)

Equipamento	FONTE	UNID	COEFICIENTE	PREÇO UNITÁRIO	TOTAL	
00010777	LOCAÇÃO DE CONTAINER 2,30 X 4,30 M, ALT. 2,50 M, PARA SANITÁRIO, COM 3 BACIAS, 4 CHUVEIROS, 1 LAVATORIO E 1 MICTÓRIO (NAO INCLUI MOBILIZAÇÃO/DESMOBILIZAÇÃO)	SINAPI	MES	1,00000000	R\$ 1.703,12	R\$ 1.703,12
TOTAL Equipamento:					R\$ 1.703,12	
VALOR:					1.703,12	

CPU2529 BARRAÇÃO PARA REFEITÓRIO EM OBRAS EM COMPENSADO (M2)

Material	FONTE	UNID	COEFICIENTE	PREÇO UNITÁRIO	TOTAL	
00002420	DOBRADICA EM AÇO/FERRO, 3" X 2 1/2", E= 1,9 A 2 MM, SEM ANEL, CROMADO OU ZINCADO, TAMPA BOLA, COM PARAFUSOS	SINAPI	UN	0,48000000	R\$ 17,56	R\$ 8,42

RELATÓRIO ANALÍTICO - COMPOSIÇÕES PRÓPRIAS



 PREFEITURA DE QUIXERÊ	OBRA: UNIDADE BÁSICA DE SAÚDE PORTE 1		DATA : 22/12/2025		BDI : 19
	DESCRIÇÃO: UNIDADE BÁSICA DE SAÚDE PORTE 1		FONTE	VERSÃO	HORA
	LOCAL: UBS - RUA ADOQUE COSTA, S/N - BAIRRO PONTAL/ ZONA URBANA		ORSE	2025/09	111,36%
	CLIENTE: PREFEITURA MUNICIPAL DE QUIXERÊ/CE		SEINFRA	028 SEM DESONERAÇÃO	114,15% 71,31%
			SINAPI	2025/06 SEM DESONERAÇÃO	115,10% 71,84%
		<small>Composições Próprias</small>		PRÓPRIA	0,00% 0,00%

00004491	PONTALETE *7,5 X 7,5* CM EM PINUS, MISTA OU EQUIVALENTE DA REGIAO - BRUTA	SINAPI	M	10,12000000	R\$ 11,46	R\$ 115,97
00005068	PREGO DE ACO POLIDO COM CABECA 17 X 21 (2 X 11)	SINAPI	KG	0,42100000	R\$ 14,02	R\$ 5,90
00039027	PREGO DE ACO POLIDO COM CABECA 19 X 36 (3 1/4 X 9)	SINAPI	KG	1,68000000	R\$ 14,00	R\$ 23,52
00020205	RIPA APARELHADA *1,5 X 5* CM, EM MACARANDUBA/MASSARANDUBA, ANGELIM OU EQUIVALENTE DA REGIAO	SINAPI	M	4,94900000	R\$ 3,69	R\$ 18,26
00043614	TABUA NAO APARELHADA *2,5 X 15* CM, EM MACARANDUBA/MASSARANDUBA, ANGELIM OU EQUIVALENTE DA REGIAO - BRUTA	SINAPI	M	6,26000000	R\$ 16,83	R\$ 105,35
00007213	TELHA DE FIBROCIMENTO ONDULADA E = 4 MM, DE 2,44 X 0,50 M (SEM AMIANTO)	SINAPI	M2	0,84000000	R\$ 26,56	R\$ 22,31
TOTAL Material:						R\$ 299,73

Mão de Obra com Encargos Complementares		FONTE	UNID	COEFICIENTE	PREÇO UNITÁRIO	TOTAL
88239	AJUDANTE DE CARPINTEIRO COM ENCARGOS COMPLEMENTARES	SINAPI	H	12,07500000	R\$ 24,38	R\$ 294,38
88262	CARPINTEIRO DE FORMAS COM ENCARGOS COMPLEMENTARES	SINAPI	H	8,41900000	R\$ 28,79	R\$ 242,38
88316	SERVENTE COM ENCARGOS COMPLEMENTARES	SINAPI	H	13,05300000	R\$ 23,37	R\$ 305,04
TOTAL Mão de Obra com Encargos Complementares:						R\$ 841,80
VALOR:						1.141,53

CPU2530 REMOÇÃO DE ENTULHO SEPARADO DE OBRA COM CAÇAMBA METÁLICA - TERRA, ALVENARIA, CONCRETO, ARGAMASSA, MADEIRA, PAPEL, PLÁSTICO OU METAL (M3)

Material	FONTE	UNID	COEFICIENTE	PREÇO UNITÁRIO	TOTAL	
INS-37489165	REMOÇÃO DE ENTULHO DE OBRA, TERRA, ALVENARIA, CONCRETO, ARGAMASSA, MADEIRA, PAPEL, PLÁSTICO, METAL, CAPACIDADE DE 4M³	Composições	M3	1,00000000	R\$ 97,83	R\$ 97,83
TOTAL Material:					R\$ 97,83	

Mão de Obra com Encargos Complementares		FONTE	UNID	COEFICIENTE	PREÇO UNITÁRIO	TOTAL
88316	SERVENTE COM ENCARGOS COMPLEMENTARES	SINAPI	H	0,60000000	R\$ 23,37	R\$ 14,02
TOTAL Mão de Obra com Encargos Complementares:						R\$ 14,02
VALOR:						111,85

CPU2531 MOBILIZACAO E DESMOBILIZACAO DE CANTEIRO (UN)

Mão de Obra com Encargos Complementares		FONTE	UNID	COEFICIENTE	PREÇO UNITÁRIO	TOTAL
88239	AJUDANTE DE CARPINTEIRO COM ENCARGOS COMPLEMENTARES	SINAPI	H	18,07000000	R\$ 24,38	R\$ 440,54
88247	AUXILIAR DE ELETRICISTA COM ENCARGOS COMPLEMENTARES	SINAPI	H	57,40000000	R\$ 24,99	R\$ 1.434,42
88261	CARPINTEIRO DE ESQUADRIA COM ENCARGOS COMPLEMENTARES	SINAPI	H	18,07000000	R\$ 27,87	R\$ 503,61
88264	ELETRICISTA COM ENCARGOS COMPLEMENTARES	SINAPI	H	28,70000000	R\$ 29,57	R\$ 848,65
88267	ENCANADOR OU BOMBEIRO HIDRÁULICO COM ENCARGOS COMPLEMENTARES	SINAPI	H	20,19600000	R\$ 28,49	R\$ 575,38
88273	MARCENEIRO COM ENCARGOS COMPLEMENTARES	SINAPI	H	6,37800000	R\$ 28,06	R\$ 178,96
88310	PINTOR COM ENCARGOS COMPLEMENTARES	SINAPI	H	13,81800000	R\$ 30,89	R\$ 426,83
88316	SERVENTE COM ENCARGOS COMPLEMENTARES	SINAPI	H	100,91400000	R\$ 23,37	R\$ 2.358,36
88325	VIDRACEIRO COM ENCARGOS COMPLEMENTARES	SINAPI	H	12,75600000	R\$ 24,10	R\$ 307,41
TOTAL Mão de Obra com Encargos Complementares:						R\$ 7.074,16

RELATÓRIO ANALÍTICO - COMPOSIÇÕES PRÓPRIAS



 PREFEITURA DE QUIXERÊ	OBRA: UNIDADE BÁSICA DE SAÚDE PORTE 1		DATA : 22/12/2025		BDI : 19
	DESCRIÇÃO: UNIDADE BÁSICA DE SAÚDE PORTE 1		FONTE	VERSÃO	HORA
	LOCAL: UBS - RUA ADOQUE COSTA, S/N - BAIRRO PONTAL/ ZONA URBANA		ORSE	2025/09	111,36%
	CLIENTE: PREFEITURA MUNICIPAL DE QUIXERÊ/CE		SEINFRA	028 SEM DESONERAÇÃO	114,15% 71,31%
			SINAPI	2025/06 SEM DESONERAÇÃO	115,10% 71,84%
		<small>Composições Próprias</small>		PRÓPRIA	0,00% 0,00%

VALOR: 7.074,16

CPU1926 LOCACAO DE ANDAIME METALICO TIPO FACHADEIRO, PECAS COM APROXIMADAMENTE 1,20 M DE LARGURA E 2,0 M DE ALTURA, INCLUINDO DIAGONAIS EM X, BARRAS DE LIGACAO, SAPATAS E DEMAIS ITENS NECESSARIOS A MONTAGEM, INCLUSIVE MONTAGEM E DESMONTAGEM (M2XMES)

Equipamento		FONTE	UNID	COEFICIENTE	PREÇO UNITÁRIO	TOTAL
00020193	LOCACAO DE ANDAIME METALICO TIPO FACHADEIRO, PECAS COM APROXIMADAMENTE 1,20 M DE LARGURA E 2,0 M DE ALTURA, INCLUINDO DIAGONAIS EM X, BARRAS DE LIGACAO, SAPATAS E DEMAIS ITENS NECESSARIOS A MONTAGEM (NAO INCLUI INSTALACAO)	SINAPI	M2XME	1,00000000	R\$ 19,42	R\$ 19,42
TOTAL Equipamento:						R\$ 19,42

Serviço		FONTE	UNID	COEFICIENTE	PREÇO UNITÁRIO	TOTAL
97063	MONTAGEM E DESMONTAGEM DE ANDAIME MODULAR FACHADEIRO, COM PISO METÁLICO, PARA EDIFÍCIOS COM MÚLTIPLOS PAVIMENTOS (EXCLUSIVELY ANDAIME E LIMPEZA). AF_03/2024	SINAPI	M2	0,41600000	R\$ 18,93	R\$ 7,87
TOTAL Serviço:						R\$ 7,87

VALOR: 27,29

CPU2532 CONTROLE TECNOLÓGICO DE CONCRETOS (M3)

Material		FONTE	UNID	COEFICIENTE	PREÇO UNITÁRIO	TOTAL
008823	ENSAIO - ENSAIO DE RESISTENCIA A COMPRESSAO SIMPLES - CONCRETO	Composições	UN	1,00000000	R\$ 100,21	R\$ 100,21
TOTAL Material:						R\$ 100,21

Mão de Obra com Encargos Complementares		FONTE	UNID	COEFICIENTE	PREÇO UNITÁRIO	TOTAL
90776	ENCARREGADO GERAL COM ENCARGOS COMPLEMENTARES	SINAPI	H	0,03900000	R\$ 27,44	R\$ 1,07
90778	ENGENHEIRO CIVIL DE OBRA PLENO COM ENCARGOS COMPLEMENTARES	SINAPI	H	0,00900000	R\$ 141,54	R\$ 1,27
TOTAL Mão de Obra com Encargos Complementares:						R\$ 2,34

VALOR: 102,55

CPU2284 CONCRETAGEM DE PILARES, FCK = 30 MPA, COM USO DE BOMBA - LANÇAMENTO, ADENSAMENTO E ACABAMENTO. AF_02/2022_PS (M3)

Equipamento Custo Horário		FONTE	UNID	COEFICIENTE	PREÇO UNITÁRIO	TOTAL
90587	VIBRADOR DE IMERSÃO, DIÂMETRO DE PONTEIRA 45MM, MOTOR ELÉTRICO TRIFÁSICO POTÊNCIA DE 2 CV - CHI DIURNO. AF_06/2015	SINAPI	CHI	0,13000000	R\$ 0,54	R\$ 0,07
90586	VIBRADOR DE IMERSÃO, DIÂMETRO DE PONTEIRA 45MM, MOTOR ELÉTRICO TRIFÁSICO POTÊNCIA DE 2 CV - CHP DIURNO. AF_06/2015	SINAPI	CHP	0,09400000	R\$ 1,35	R\$ 0,12
TOTAL Equipamento Custo Horário:						R\$ 0,19

Material		FONTE	UNID	COEFICIENTE	PREÇO UNITÁRIO	TOTAL
00001525	CONCRETO USINADO BOMBEAVEL, CLASSE DE RESISTENCIA C30, BRITA 0 E 1, SLUMP = 100 +/- 20 MM, COM BOMBEAMENTO (DISPONIBILIZACAO DE BOMBA), SEM O LANCAMENTO (NBR 8953)	SINAPI	M3	1,10300000	R\$ 551,10	R\$ 607,86
TOTAL Material:						R\$ 607,86

Mão de Obra com Encargos Complementares		FONTE	UNID	COEFICIENTE	PREÇO UNITÁRIO	TOTAL
88262	CARPINTEIRO DE FORMAS COM ENCARGOS COMPLEMENTARES	SINAPI	H	0,22400000	R\$ 28,79	R\$ 6,44
88309	PEDREIRO COM ENCARGOS COMPLEMENTARES	SINAPI	H	0,22400000	R\$ 29,21	R\$ 6,54

RELATÓRIO ANALÍTICO - COMPOSIÇÕES PRÓPRIAS



 PREFEITURA DE QUIXERÊ	OBRA: UNIDADE BÁSICA DE SAÚDE PORTE 1		DATA : 22/12/2025		BDI : 19
	DESCRIÇÃO: UNIDADE BÁSICA DE SAÚDE PORTE 1		FONTE	VERSÃO	HORA
	LOCAL: UBS - RUA ADOQUE COSTA, S/N - BAIRRO PONTAL/ ZONA URBANA		ORSE	2025/09	111,36%
	CLIENTE: PREFEITURA MUNICIPAL DE QUIXERÊ/CE		SEINFRA	028 SEM DESONERAÇÃO	114,15% 71,31%
			SINAPI	2025/06 SEM DESONERAÇÃO	115,10% 71,84%
		<small>Composições Próprias</small>		PRÓPRIA	0,00% 0,00%

88316	SERVENTE COM ENCARGOS COMPLEMENTARES	SINAPI	H	1,34500000	R\$ 23,37	R\$ 31,43
					TOTAL Mão de Obra com Encargos Complementares:	R\$ 44,41
					VALOR:	652,46

CPU2283 CONCRETAGEM DE VIGAS E LAJES, FCK=30 MPA, PARA LAJES MACIÇAS OU NERVURADAS COM USO DE BOMBA - LANÇAMENTO, ADENSAMENTO E ACABAMENTO (M3)

Equipamento Custo Horário		FONTE	UNID	COEFICIENTE	PREÇO UNITÁRIO	TOTAL
90587	VIBRADOR DE IMERSÃO, DIÂMETRO DE PONTEIRA 45MM, MOTOR ELÉTRICO TRIFÁSICO POTÊNCIA DE 2 CV - CHI DIURNO. AF_06/2015	SINAPI	CHI	0,13100000	R\$ 0,54	R\$ 0,07
90586	VIBRADOR DE IMERSÃO, DIÂMETRO DE PONTEIRA 45MM, MOTOR ELÉTRICO TRIFÁSICO POTÊNCIA DE 2 CV - CHP DIURNO. AF_06/2015	SINAPI	CHP	0,12000000	R\$ 1,35	R\$ 0,16
					TOTAL Equipamento Custo Horário:	R\$ 0,23

Material		FONTE	UNID	COEFICIENTE	PREÇO UNITÁRIO	TOTAL
00001525	CONCRETO USINADO BOMBEAVEL, CLASSE DE RESISTENCIA C30, BRITA 0 E 1, SLUMP = 100 +/- 20 MM, COM BOMBEAMENTO (DISPONIBILIZACAO DE BOMBA), SEM O LANCAMENTO (NBR 8953)	SINAPI	M3	1,10300000	R\$ 551,10	R\$ 607,86
					TOTAL Material:	R\$ 607,86

Mão de Obra com Encargos Complementares		FONTE	UNID	COEFICIENTE	PREÇO UNITÁRIO	TOTAL
88262	CARPINTEIRO DE FORMAS COM ENCARGOS COMPLEMENTARES	SINAPI	H	0,12500000	R\$ 28,79	R\$ 3,59
88309	PEDREIRO COM ENCARGOS COMPLEMENTARES	SINAPI	H	0,75300000	R\$ 29,21	R\$ 21,99
88316	SERVENTE COM ENCARGOS COMPLEMENTARES	SINAPI	H	0,82600000	R\$ 23,37	R\$ 19,30
					TOTAL Mão de Obra com Encargos Complementares:	R\$ 44,88
					VALOR:	652,97

CPU2101 Laje pré-fabricada unidirecional em viga treliçada/lajota em EPS LT 12 (8 + 4), exceto capa de concreto (M2)

Material		FONTE	UNID	COEFICIENTE	PREÇO UNITÁRIO	TOTAL
INS-44037121	LAJE PRÉ-FABRICADA UNIDIRECIONAL EM VIGA TRELIÇADA/LAJOTA EM EPS LT 12 (8 + 4) - SC = 200KGF/M²	Composições	M2	1,00000000	R\$ 67,23	R\$ 67,23
					TOTAL Material:	R\$ 67,23

Mão de Obra com Encargos Complementares		FONTE	UNID	COEFICIENTE	PREÇO UNITÁRIO	TOTAL
88309	PEDREIRO COM ENCARGOS COMPLEMENTARES	SINAPI	H	0,40000000	R\$ 29,21	R\$ 11,68
88316	SERVENTE COM ENCARGOS COMPLEMENTARES	SINAPI	H	0,80000000	R\$ 23,37	R\$ 18,69
					TOTAL Mão de Obra com Encargos Complementares:	R\$ 30,37
					VALOR:	97,60

CPU2100 Laje pré-fabricada unidirecional em viga treliçada/lajota em EPS LT 16 (12 + 4), exceto capa de concreto (M2)

Material		FONTE	UNID	COEFICIENTE	PREÇO UNITÁRIO	TOTAL
INS-51005366	LAJE PRÉ-FABRICADA UNIDIRECIONAL EM VIGA TRELIÇADA/LAJOTA EM EPS LT 16 (12 + 4) - SC = 300KGF/M²	Composições	M2	1,00000000	R\$ 85,97	R\$ 85,97
					TOTAL Material:	R\$ 85,97

Mão de Obra com Encargos Complementares		FONTE	UNID	COEFICIENTE	PREÇO UNITÁRIO	TOTAL
88309	PEDREIRO COM ENCARGOS COMPLEMENTARES	SINAPI	H	0,40000000	R\$ 29,21	R\$ 11,68

RELATÓRIO ANALÍTICO - COMPOSIÇÕES PRÓPRIAS



 PREFEITURA DE QUIXERÊ	OBRA: UNIDADE BÁSICA DE SAÚDE PORTE 1		DATA : 22/12/2025		BDI : 19	
	DESCRIÇÃO: UNIDADE BÁSICA DE SAÚDE PORTE 1		ORSE	VERSÃO	HORA	
	LOCAL: UBS - RUA ADOQUE COSTA, S/N - BAIRRO PONTAL/ ZONA URBANA		SEINFRA	028 SEM DESONERAÇÃO	114,15%	71,31%
	CLIENTE: PREFEITURA MUNICIPAL DE QUIXERÊ/CE		SINAPI	2025/06 SEM DESONERAÇÃO	115,10%	71,84%
			Composições Próprias	PRÓPRIA	0,00%	0,00%

88316	SERVENTE COM ENCARGOS COMPLEMENTARES	SINAPI	H	0,80000000	R\$ 23,37	R\$ 18,69
					TOTAL Mão de Obra com Encargos Complementares:	R\$ 30,37
					VALOR:	116,34

CPU2102 Laje pré-fabricada unidirecional em viga treliçada/lajota em EPS LT 20 (16 + 4), exceto capa de concreto (M2)

Material	FONTE	UNID	COEFICIENTE	PREÇO UNITÁRIO	TOTAL
INS-80570826 LAJE PRÉ-FABRICADA UNIDIRECIONAL EM VIGA TRELIÇADA/LAJOTA EM EPS LT 20 (16 + 4) - SC = 300KG/M²	Composições	M2	1,00000000	R\$ 122,79	R\$ 122,79
TOTAL Material:					R\$ 122,79

Mão de Obra com Encargos Complementares	FONTE	UNID	COEFICIENTE	PREÇO UNITÁRIO	TOTAL
88309 PEDREIRO COM ENCARGOS COMPLEMENTARES	SINAPI	H	0,45000000	R\$ 29,21	R\$ 13,14
88316 SERVENTE COM ENCARGOS COMPLEMENTARES	SINAPI	H	0,90000000	R\$ 23,37	R\$ 21,03
TOTAL Mão de Obra com Encargos Complementares:					R\$ 34,17
VALOR:					156,96

CPU2534 FORNECIMENTO E INSTALAÇÃO DE TELA AÇO SOLDADA NERVURADA CA-60, MALHA 20X20CM, FERRO 3.4MM, PAINEL 2X3M, (0,72KG/M²), MALHA POP LEVE GERDAU OU SIMILAR (M2)

Material	FONTE	UNID	COEFICIENTE	PREÇO UNITÁRIO	TOTAL
112236 Tela aço soldada nervurada CA-60, malha 20x20cm, ferro 3.4mm, painel 2x3m, (0,72kg/m²), Malha Pop Leve Gerdau ou similar	ORSE	m2	1,00000000	R\$ 1,67	R\$ 1,67
TOTAL Material:					R\$ 1,67

Mão de Obra com Encargos Complementares	FONTE	UNID	COEFICIENTE	PREÇO UNITÁRIO	TOTAL
88245 ARMADOR COM ENCARGOS COMPLEMENTARES	SINAPI	H	0,50000000	R\$ 29,08	R\$ 14,54
TOTAL Mão de Obra com Encargos Complementares:					R\$ 14,54
VALOR:					16,21

CPU2535 COBOGO DE CIMENTO (ELEMENTO VAZADO, CIRCULAR), 30 X 30 X 5CM, ASSENTADO COM ARGAMASSA DE CIMENTO E AREIA (M2)

Material	FONTE	UNID	COEFICIENTE	PREÇO UNITÁRIO	TOTAL
00000367 AREIA GROSSA - POSTO JAZIDA/FORNECEDOR (RETIRADO NA JAZIDA, SEM TRANSPORTE)	SINAPI	M3	0,00400000	R\$ 126,63	R\$ 0,50
00001379 CIMENTO PORTLAND COMPOSTO CP II-32	SINAPI	KG	1,47000000	R\$ 0,72	R\$ 1,05
111639 Cobogo cimento, (elemento vazado,circular), 30 x 30 x 5cm	ORSE	un	11,12000000	R\$ 11,72	R\$ 130,32
TOTAL Material:					R\$ 131,87

Mão de Obra com Encargos Complementares	FONTE	UNID	COEFICIENTE	PREÇO UNITÁRIO	TOTAL
88309 PEDREIRO COM ENCARGOS COMPLEMENTARES	SINAPI	H	1,88000000	R\$ 29,21	R\$ 54,91
88316 SERVENTE COM ENCARGOS COMPLEMENTARES	SINAPI	H	1,88000000	R\$ 23,37	R\$ 43,93
TOTAL Mão de Obra com Encargos Complementares:					R\$ 98,84
VALOR:					230,71

CPU1942 PAREDE COM SISTEMA EM CHAPAS DE GESSO RU PARA DRYWALL, USO INTERNO, COM DUAS FACES SIMPLES E ESTRUTURA METÁLICA COM GUIAS SIMPLES PARA PAREDES COM ÁREA LÍQUIDA MAIOR OU IGUAL A 6 M2, COM VÃOS. AF_07/2023_PS (M2)

Material	FONTE	UNID	COEFICIENTE	PREÇO UNITÁRIO	TOTAL
----------	-------	------	-------------	----------------	-------

RELATÓRIO ANALÍTICO - COMPOSIÇÕES PRÓPRIAS



 PREFEITURA DE QUIXERÊ	OBRA: UNIDADE BÁSICA DE SAÚDE PORTE 1		DATA : 22/12/2025		BDI : 19
	DESCRIÇÃO: UNIDADE BÁSICA DE SAÚDE PORTE 1		FONTE	VERSÃO	HORA
	LOCAL: UBS - RUA ADOQUE COSTA, S/N - BAIRRO PONTAL/ ZONA URBANA		ORSE	2025/09	111,36%
	CLIENTE: PREFEITURA MUNICIPAL DE QUIXERÊ/CE		SEINFRA	028 SEM DESONERAÇÃO	114,15% 71,31%
			SINAPI	2025/06 SEM DESONERAÇÃO	115,10% 71,84%
		<small>Composições Próprias</small>	PRÓPRIA	0,00% 0,00%	

Código	Descrição	Fonte	Unid	Coeficiente	Preço Unitário	Total
00039431	FITA DE PAPEL MICROPERFURADO, 50 X 150 MM, PARA TRATAMENTO DE JUNTAS DE CHAPA DE GESSO PARA DRYWALL	SINAPI	M	2,50270000	R\$ 0,32	R\$ 0,80
00039432	FITA DE PAPEL REFORCADA COM LAMINA DE METAL PARA REFORCO DE CANTOS DE CHAPA DE GESSO PARA DRYWALL	SINAPI	M	0,79250000	R\$ 2,90	R\$ 2,29
00039434	MASSA DE REJUNTE EM PO PARA DRYWALL, A BASE DE GESSO, SECAGEM RÁPIDA, PARA TRATAMENTO DE JUNTAS DE CHAPA DE GESSO (NECESSITA ADICAO DE AGUA)	SINAPI	KG	1,09780000	R\$ 3,63	R\$ 3,98
00039435	PARAFUSO DRY WALL, EM ACO FOSFATIZADO, CABECA TROMBETA E PONTA AGULHA (TA), COMPRIMENTO 25 MM	SINAPI	UN	20,18680000	R\$ 0,14	R\$ 2,82
00039443	PARAFUSO DRY WALL, EM ACO ZINCADO, CABECA LENTILHA E PONTA BROCA (LB), LARGURA 4,2 MM, COMPRIMENTO 13 MM	SINAPI	UN	0,54410000	R\$ 0,33	R\$ 0,17
00039419	PERFIL GUIA, FORMATO U, EM ACO ZINCADO, PARA ESTRUTURA PAREDE DRYWALL, E = 0,5 MM, 70 X 3000 MM (L X C)	SINAPI	M	0,91170000	R\$ 9,09	R\$ 8,28
00039422	PERFIL MONTANTE, FORMATO C, EM ACO ZINCADO, PARA ESTRUTURA PAREDE DRYWALL, E = 0,5 MM, 70 X 3000 MM (L X C)	SINAPI	M	2,91390000	R\$ 10,31	R\$ 30,04
00037586	PINO DE ACO COM ARRUELA CÔNICA, DIAMETRO ARRUELA = *23* MM E COMP HASTE = *27* MM (ACAO INDIRETA)	SINAPI	CENTO	0,02960000	R\$ 52,12	R\$ 1,54
00039417	PLACA / CHAPA DE GESSO ACARTONADO, RESISTENTE A UMIDADE (RU), COR VERDE, E = 12,5 MM, 1200 X 2400 MM (L X C)	SINAPI	M2	2,10600000	R\$ 27,68	R\$ 58,29
TOTAL Material:						R\$ 108,21

Código	Descrição	Fonte	Unid	Coeficiente	Preço Unitário	Total
Mão de Obra com Encargos Complementares						
88278	MONTADOR DE ESTRUTURA METÁLICA COM ENCARGOS COMPLEMENTARES	SINAPI	H	0,59500000	R\$ 25,38	R\$ 15,10
88316	SERVENTE COM ENCARGOS COMPLEMENTARES	SINAPI	H	0,19500000	R\$ 23,37	R\$ 4,55
TOTAL Mão de Obra com Encargos Complementares:						R\$ 19,65
VALOR:						127,86

CPU2285 PAREDE COM SISTEMA EM CHAPAS DE GESSO ST PARA DRYWALL COM ISOLAMENTO ACUSTICO, USO INTERNO, COM DUAS FACES SIMPLES E ESTRUTURA METÁLICA COM GUIAS SIMPLES PARA PAREDES COM ÁREA LÍQUIDA MAIOR OU IGUAL A 6 M2, COM VÃOS (M2)

Material	Descrição	Fonte	Unid	Coeficiente	Preço Unitário	Total
00039431	FITA DE PAPEL MICROPERFURADO, 50 X 150 MM, PARA TRATAMENTO DE JUNTAS DE CHAPA DE GESSO PARA DRYWALL	SINAPI	M	2,50270000	R\$ 0,32	R\$ 0,80
00039432	FITA DE PAPEL REFORCADA COM LAMINA DE METAL PARA REFORCO DE CANTOS DE CHAPA DE GESSO PARA DRYWALL	SINAPI	M	0,79250000	R\$ 2,90	R\$ 2,29
00039434	MASSA DE REJUNTE EM PO PARA DRYWALL, A BASE DE GESSO, SECAGEM RÁPIDA, PARA TRATAMENTO DE JUNTAS DE CHAPA DE GESSO (NECESSITA ADICAO DE AGUA)	SINAPI	KG	1,09780000	R\$ 3,63	R\$ 3,98
00039435	PARAFUSO DRY WALL, EM ACO FOSFATIZADO, CABECA TROMBETA E PONTA AGULHA (TA), COMPRIMENTO 25 MM	SINAPI	UN	20,18680000	R\$ 0,14	R\$ 2,82
00039443	PARAFUSO DRY WALL, EM ACO ZINCADO, CABECA LENTILHA E PONTA BROCA (LB), LARGURA 4,2 MM, COMPRIMENTO 13 MM	SINAPI	UN	0,54410000	R\$ 0,33	R\$ 0,17
00039419	PERFIL GUIA, FORMATO U, EM ACO ZINCADO, PARA ESTRUTURA PAREDE DRYWALL, E = 0,5 MM, 70 X 3000 MM (L X C)	SINAPI	M	0,91170000	R\$ 9,09	R\$ 8,28
00039422	PERFIL MONTANTE, FORMATO C, EM ACO ZINCADO, PARA ESTRUTURA PAREDE DRYWALL, E = 0,5 MM, 70 X 3000 MM (L X C)	SINAPI	M	2,91390000	R\$ 10,31	R\$ 30,04
00037586	PINO DE ACO COM ARRUELA CÔNICA, DIAMETRO ARRUELA = *23* MM E COMP HASTE = *27* MM (ACAO INDIRETA)	SINAPI	CENTO	0,02960000	R\$ 52,12	R\$ 1,54
00039413	PLACA / CHAPA DE GESSO ACARTONADO, STANDARD (ST), COR BRANCA, E = 12,5 MM, 1200 X 2400 MM (L X C)	SINAPI	M2	2,10600000	R\$ 20,98	R\$ 44,18
TOTAL Material:						R\$ 94,10
Mão de Obra com Encargos Complementares						
FONTE UNID COEFICIENTE PREÇO UNITÁRIO TOTAL						

RELATÓRIO ANALÍTICO - COMPOSIÇÕES PRÓPRIAS



 PREFEITURA DE QUIXERÊ	OBRA: UNIDADE BÁSICA DE SAÚDE PORTE 1		DATA : 22/12/2025		BDI : 19
	DESCRIÇÃO: UNIDADE BÁSICA DE SAÚDE PORTE 1		FONTE	VERSÃO	HORA
	LOCAL: UBS - RUA ADOQUE COSTA, S/N - BAIRRO PONTAL/ ZONA URBANA		ORSE	2025/09	111,36%
	CLIENTE: PREFEITURA MUNICIPAL DE QUIXERÊ/CE		SEINFRA	028 SEM DESONERAÇÃO	114,15% 71,31%
			SINAPI	2025/06 SEM DESONERAÇÃO	115,10% 71,84%
		<small>Composições Próprias</small>		PRÓPRIA	0,00% 0,00%

88278	MONTADOR DE ESTRUTURA METÁLICA COM ENCARGOS COMPLEMENTARES	SINAPI	H	0,59500000	R\$ 25,38	R\$ 15,10
88316	SERVENTE COM ENCARGOS COMPLEMENTARES	SINAPI	H	0,19500000	R\$ 23,37	R\$ 4,55
TOTAL Mão de Obra com Encargos Complementares:						R\$ 19,65

Serviço	FONTE	UNID	COEFICIENTE	PREÇO UNITÁRIO	TOTAL	
S01979	Isolamento acústico c/ painel em lã de vidro e = 50mm (isover-santa marina ref psi - 30/50mm ou similar)	ORSE	m2	1,02000000	R\$ 68,72	R\$ 70,09
TOTAL Serviço:					R\$ 70,09	
VALOR:					183,84	

CPU2286 PAREDE COM SISTEMA EM CHAPAS DE GESSO RU PARA DRYWALL COM ISOLAMENTO ACUSTICO, USO INTERNO, COM DUAS FACES SIMPLES E ESTRUTURA METÁLICA COM GUIAS SIMPLES PARA PAREDES COM ÁREA LÍQUIDA MAIOR OU IGUAL A 6 M2, COM VÃOS. (M2)

Material	FONTE	UNID	COEFICIENTE	PREÇO UNITÁRIO	TOTAL	
00039431	FITA DE PAPEL MICROPERFURADO, 50 X 150 MM, PARA TRATAMENTO DE JUNTAS DE CHAPA DE GESSO PARA DRYWALL	SINAPI	M	2,50270000	R\$ 0,32	R\$ 0,80
00039432	FITA DE PAPEL REFORCADA COM LAMINA DE METAL PARA REFORCO DE CANTOS DE CHAPA DE GESSO PARA DRYWALL	SINAPI	M	0,79250000	R\$ 2,90	R\$ 2,29
00039434	MASSA DE REJUNTE EM PO PARA DRYWALL, A BASE DE GESSO, SECAGEM RÁPIDA, PARA TRATAMENTO DE JUNTAS DE CHAPA DE GESSO (NECESSITA ADICAO DE AGUA)	SINAPI	KG	1,09780000	R\$ 3,63	R\$ 3,98
00039435	PARAFUSO DRY WALL, EM ACO FOSFATIZADO, CABECA TROMBETA E PONTA AGULHA (TA), COMPRIMENTO 25 MM	SINAPI	UN	20,18680000	R\$ 0,14	R\$ 2,82
00039443	PARAFUSO DRY WALL, EM ACO ZINCADO, CABECA LENTILHA E PONTA BROCA (LB), LARGURA 4,2 MM, COMPRIMENTO 13 MM	SINAPI	UN	0,54410000	R\$ 0,33	R\$ 0,17
00039419	PERFIL GUIA, FORMATO U, EM ACO ZINCADO, PARA ESTRUTURA PAREDE DRYWALL, E = 0,5 MM, 70 X 3000 MM (L X C)	SINAPI	M	0,91170000	R\$ 9,09	R\$ 8,28
00039422	PERFIL MONTANTE, FORMATO C, EM ACO ZINCADO, PARA ESTRUTURA PAREDE DRYWALL, E = 0,5 MM, 70 X 3000 MM (L X C)	SINAPI	M	2,91390000	R\$ 10,31	R\$ 30,04
00037586	PINO DE ACO COM ARRUELA CONICA, DIAMETRO ARRUELA = *23* MM E COMP HASTE = *27* MM (ACAO INDIRETA)	SINAPI	CENTO	0,02960000	R\$ 52,12	R\$ 1,54
00039417	PLACA / CHAPA DE GESSO ACARTONADO, RESISTENTE A UMIDADE (RU), COR VERDE, E = 12,5 MM, 1200 X 2400 MM (L X C)	SINAPI	M2	2,10600000	R\$ 27,68	R\$ 58,29
TOTAL Material:					R\$ 108,21	

Mão de Obra com Encargos Complementares	FONTE	UNID	COEFICIENTE	PREÇO UNITÁRIO	TOTAL	
88278	MONTADOR DE ESTRUTURA METÁLICA COM ENCARGOS COMPLEMENTARES	SINAPI	H	0,59500000	R\$ 25,38	R\$ 15,10
88316	SERVENTE COM ENCARGOS COMPLEMENTARES	SINAPI	H	0,19500000	R\$ 23,37	R\$ 4,55
TOTAL Mão de Obra com Encargos Complementares:					R\$ 19,65	

Serviço	FONTE	UNID	COEFICIENTE	PREÇO UNITÁRIO	TOTAL	
S01979	Isolamento acústico c/ painel em lã de vidro e = 50mm (isover-santa marina ref psi - 30/50mm ou similar)	ORSE	m2	1,02000000	R\$ 68,72	R\$ 70,09
TOTAL Serviço:					R\$ 70,09	
VALOR:					197,95	

CPU2898 ESTRUTURA METÁLICA COM LIGAÇÕES PARAFUSADAS, INCLUSOS PERFIS METÁLICOS, CHAPAS METÁLICAS, MÃO DE OBRA E TRANSPORTE COM GUINDASTE - FORNECIMENTO E INSTALAÇÃO. (KG)

Equipamento Custo Horário	FONTE	UNID	COEFICIENTE	PREÇO UNITÁRIO	TOTAL	
93288	GUINDASTE HIDRÁULICO AUTOPROPULIDO, COM LANÇA TELESCÓPICA 40 M, CAPACIDADE MÁXIMA 60 T, POTÊNCIA 260 KW - CHI DIURNO. AF_03/2016	SINAPI	CHI	0,00119820	R\$ 192,75	R\$ 0,23

RELATÓRIO ANALÍTICO - COMPOSIÇÕES PRÓPRIAS



 PREFEITURA DE QUIXERÊ	OBRA: UNIDADE BÁSICA DE SAÚDE PORTE 1		DATA : 22/12/2025		BDI : 19
	DESCRIÇÃO: UNIDADE BÁSICA DE SAÚDE PORTE 1		FORTE	VERSÃO	HORA
	LOCAL: UBS - RUA ADOQUE COSTA, S/N - BAIRRO PONTAL/ ZONA URBANA		ORSE	2025/09	111,36%
	CLIENTE: PREFEITURA MUNICIPAL DE QUIXERÊ/CE		SEINFRA	028 SEM DESONERAÇÃO	114,15% 71,31%
			SINAPI	2025/06 SEM DESONERAÇÃO	115,10% 71,84%
		Composições Próprias	PRÓPRIA	0,00% 0,00%	

93287	GUINDASTE HIDRÁULICO AUTOPROPELIDO, COM LANÇA TELESCÓPICA 40 M, CAPACIDADE MÁXIMA 60 T, POTÊNCIA 260 KW - CHP DIURNO. AF_03/2016	SINAPI	CHP	0,00144230	R\$ 364,88	R\$ 0,52
TOTAL Equipamento Custo Horário:						R\$ 0,75

Material	DESCRIÇÃO	FORTE	UNID	COEFICIENTE	PREÇO UNITÁRIO	TOTAL
00004777	CANTONEIRA ACO ABAS IGUAIS (QUALQUER BITOLA), ESPESSURA ENTRE 1/8" E 1/4"	SINAPI	KG	0,18521480	R\$ 8,02	R\$ 1,48
00001334	CHAPA DE ACO GROSSA, ASTM A36, E = 5/8" (15,88 MM) 124,49 KG/M2	SINAPI	KG	0,07443920	R\$ 9,60	R\$ 0,71
00011977	CHUMBADOR DE ACO ZINCADO, DIAMETRO 1/2", COMPRIMENTO 75 MM	SINAPI	UN	0,01690840	R\$ 14,86	R\$ 0,25
00010966	PERFIL "U" SIMPLES, EM CHAPA DOBRADA DE ACO LAMINADO, E = 8 MM, H = 150 MM, L = 75 MM (16,97 KG/M)	SINAPI	KG	0,83134600	R\$ 9,12	R\$ 7,58
TOTAL Material:						R\$ 10,02

Mão de Obra com Encargos Complementares	DESCRIÇÃO	FORTE	UNID	COEFICIENTE	PREÇO UNITÁRIO	TOTAL
88240	AJUDANTE DE ESTRUTURA METÁLICA COM ENCARGOS COMPLEMENTARES	SINAPI	H	0,00190830	R\$ 23,36	R\$ 0,04
88278	MONTADOR DE ESTRUTURA METÁLICA COM ENCARGOS COMPLEMENTARES	SINAPI	H	0,00969680	R\$ 25,38	R\$ 0,24
TOTAL Mão de Obra com Encargos Complementares:						R\$ 0,28

Serviço	DESCRIÇÃO	FORTE	UNID	COEFICIENTE	PREÇO UNITÁRIO	TOTAL
100716	JATEAMENTO ABRASIVO COM GRANALHA DE AÇO EM PERFIL METÁLICO EM FÁBRICA. AF_01/2020	SINAPI	M2	0,22189560	R\$ 24,94	R\$ 5,53
100719	PINTURA COM TINTA ALQUÍDICA DE FUNDO (TIPO ZARCÃO) PULVERIZADA SOBRE PERFIL METÁLICO EXECUTADO EM FÁBRICA (POR DEMÃO). AF_01/2020_PE	SINAPI	M2	0,22189560	R\$ 11,12	R\$ 2,46
TOTAL Serviço:						R\$ 7,99
VALOR:						19,04

CPU3093 COBERTURA EM CHAPA POLICARBONATO ALVEOLAR 10MM (M2)						
Material	DESCRIÇÃO	FORTE	UNID	COEFICIENTE	PREÇO UNITÁRIO	TOTAL
070113	CHAPA DE POLICARBONATO ALVEOLAR 2,10x6,0mx10mm	Composições	M2	1,05000000	R\$ 95,55	R\$ 100,32
TOTAL Material:						R\$ 100,32
VALOR:						100,32

CPU3139 PORTA COMPLETA MADEIRA 1 FL.1,20x2,10M (UN)						
Material	DESCRIÇÃO	FORTE	UNID	COEFICIENTE	PREÇO UNITÁRIO	TOTAL
INS-72142110	ADUELA/MARCO/BATENTE MADEIRA 3,5x14cm P/PINTURA	Composições	M	5,75000000	R\$ 47,13	R\$ 270,99
INS-94547654	ALIZAR/MOLDURA MADEIRA DE LEI 1,5x4,5cm PARA PINTURA	Composições	M	11,16000000	R\$ 46,64	R\$ 520,50
00000367	AREIA GROSSA - POSTO JAZIDA/FORNECEDOR (RETIRADO NA JAZIDA, SEM TRANSPORTE)	SINAPI	M3	0,01600000	R\$ 126,63	R\$ 2,02
00013284	CIMENTO PORTLAND DE ALTO FORNO (AF) CP III-40	SINAPI	KG	6,91200000	R\$ 0,65	R\$ 4,49
INS-07684175	PORTA MADEIRA LISA PARA PINTURA 1,20x2,10m	Composições	UN	1,00000000	R\$ 622,70	R\$ 622,70
00020247	PREGO DE ACO POLIDO COM CABECA 15 X 15 (1 1/4 X 13)	SINAPI	KG	0,03000000	R\$ 15,52	R\$ 0,46
00039027	PREGO DE ACO POLIDO COM CABECA 19 X 36 (3 1/4 X 9)	SINAPI	KG	0,11000000	R\$ 14,00	R\$ 1,54
INS-32735067	TACO DE MADEIRA PARA FIXACAO DE ESQUADRIAS/CAIXILHOS	Composições	UN	8,00000000	R\$ 0,85	R\$ 6,80
TOTAL Material:						R\$ 1.429,50

RELATÓRIO ANALÍTICO - COMPOSIÇÕES PRÓPRIAS



 PREFEITURA DE QUIXERÊ	OBRA: UNIDADE BÁSICA DE SAÚDE PORTE 1		DATA : 22/12/2025		BDI : 19
	DESCRIÇÃO: UNIDADE BÁSICA DE SAÚDE PORTE 1		FONTE	VERSÃO	HORA
	LOCAL: UBS - RUA ADOQUE COSTA, S/N - BAIRRO PONTAL/ ZONA URBANA		ORSE	2025/09	111,36%
	CLIENTE: PREFEITURA MUNICIPAL DE QUIXERÊ/CE		SEINFRA	028 SEM DESONERAÇÃO	114,15% 71,31%
			SINAPI	2025/06 SEM DESONERAÇÃO	115,10% 71,84%
		Composições Próprias		PRÓPRIA	0,00% 0,00%

Mão de Obra com Encargos Complementares					FONTES	UNID	COEFICIENTE	PREÇO UNITÁRIO	TOTAL
88239	AJUDANTE DE CARPINTEIRO COM ENCARGOS COMPLEMENTARES	SINAPI	H	2,95100000	R\$ 24,38	R\$ 71,94			
88261	CARPINTEIRO DE ESQUADRIA COM ENCARGOS COMPLEMENTARES	SINAPI	H	3,79400000	R\$ 27,87	R\$ 105,73			
TOTAL Mão de Obra com Encargos Complementares:						R\$ 177,67			
VALOR:						1.607,17			

CPU3140 PORTA LISA DE CORRER SUSPensa EM MADEIRA COM BATENTE (M2)

Material	FONTES	UNID	COEFICIENTE	PREÇO UNITÁRIO	TOTAL
INS-94176563	PORTA LISA DE CORRER SUSPensa EM MADEIRA CURUPIXÁ, FREIJO, COM BATENTE E TRILHO NA PARTE SUPERIOR	Composições	M2	1,00000000	R\$ 512,98
TOTAL Material:					R\$ 512,98

Mão de Obra com Encargos Complementares					FONTES	UNID	COEFICIENTE	PREÇO UNITÁRIO	TOTAL
88261	CARPINTEIRO DE ESQUADRIA COM ENCARGOS COMPLEMENTARES	SINAPI	H	1,50000000	R\$ 27,87	R\$ 41,80			
TOTAL Mão de Obra com Encargos Complementares:						R\$ 41,80			
VALOR:						554,78			

CPU2425 PORTA COMPLETA MADEIRA 2 FL.1,40x2,10M PARA VIDRO (UN)

Material	FONTES	UNID	COEFICIENTE	PREÇO UNITÁRIO	TOTAL
008624	ADUELA/MARCO/BATENTE MADEIRA 3,5x14cm P/PINTURA	Composições	M	5,60000000	R\$ 263,92
001349	ALIZAR/MOLDURA MADEIRA DE LEI 1,5x4,5cm PARA PINTURA	Composições	M	11,20000000	R\$ 522,36
00005028	PORTA DE MADEIRA-DE-LEI QUADRICULADA PARA VIDRO, DE CORRER (ANGELIM OU EQUIVALENTE REGIONAL), E = *3,5* CM	SINAPI	M2	2,94000000	R\$ 988,65
00039027	PREGO DE ACO POLIDO COM CABECA 19 X 36 (3 1/4 X 9)	SINAPI	KG	0,11000000	R\$ 1,54
00039026	PREGO DE ACO POLIDO SEM CABECA 15 X 15 (1 1/4 X 13)	SINAPI	KG	0,03000000	R\$ 0,47
002203	TACO DE MADEIRA PARA FIXACAO DE ESQUADRIAS/CAIXILHOS	Composições	UN	8,00000000	R\$ 6,80
TOTAL Material:					R\$ 3.701,72

Mão de Obra com Encargos Complementares					FONTES	UNID	COEFICIENTE	PREÇO UNITÁRIO	TOTAL
88239	AJUDANTE DE CARPINTEIRO COM ENCARGOS COMPLEMENTARES	SINAPI	H	3,79400000	R\$ 24,38	R\$ 92,49			
88261	CARPINTEIRO DE ESQUADRIA COM ENCARGOS COMPLEMENTARES	SINAPI	H	4,95300000	R\$ 27,87	R\$ 138,04			
TOTAL Mão de Obra com Encargos Complementares:						R\$ 230,53			
VALOR:						3.932,25			

CPU3141 PORTA COMPLETA MADEIRA 2 FL.1,60x2,10m LISA FER.VAI-E-VEM (UN)

Material	FONTES	UNID	COEFICIENTE	PREÇO UNITÁRIO	TOTAL
CP008624	ADUELA/MARCO/BATENTE MADEIRA 3,5x14cm P/PINTURA	Composições	M	6,27000000	R\$ 295,50
INS-05283294	ALIZAR/MOLDURA MADEIRA DE LEI 1,5x4,5cm PARA PINTURA	Composições	M	12,54000000	R\$ 584,86
00000367	AREIA GROSSA - POSTO JAZIDA/FORNECEDOR (RETIRADO NA JAZIDA, SEM TRANSPORTE)	SINAPI	M3	0,01600000	R\$ 2,02
00013284	CIMENTO PORTLAND DE ALTO FORNO (AF) CP III-40	SINAPI	KG	6,91200000	R\$ 4,49

RELATÓRIO ANALÍTICO - COMPOSIÇÕES PRÓPRIAS



 PREFEITURA DE QUIXERÊ	OBRA: UNIDADE BÁSICA DE SAÚDE PORTE 1		DATA : 22/12/2025		BDI : 19	
	DESCRIÇÃO: UNIDADE BÁSICA DE SAÚDE PORTE 1		FONTE		VERSÃO	
	LOCAL: UBS - RUA ADOQUE COSTA, S/N - BAIRRO PONTAL/ ZONA URBANA		SEINFRA		HORA	
	CLIENTE: PREFEITURA MUNICIPAL DE QUIXERÊ/CE		SINAPI		2025/09	
			2025/06 SEM DESONERAÇÃO		111,36%	
		2025/06 SEM DESONERAÇÃO		114,15%		
		2025/06 SEM DESONERAÇÃO		115,10%		
		Composições Próprias		71,31%		
		PRÓPRIA		71,84%		
		0,00%		0,00%		

00011451	DOBRADICA TIPO VAI-E-VEM EM ACO/FERRO, TAMANHO 3", GALVANIZADO, COM PARAFUSOS	SINAPI	UN	2,00000000	R\$ 93,03	R\$ 186,06
000699	PORTA MADEIRA LISA PINTURA 0,80x2,10m	Composições	UN	2,00000000	R\$ 170,80	R\$ 341,60
00020247	PREGO DE ACO POLIDO COM CABECA 15 X 15 (1 1/4 X 13)	SINAPI	KG	0,03000000	R\$ 15,52	R\$ 0,46
00039027	PREGO DE ACO POLIDO COM CABECA 19 X 36 (3 1/4 X 9)	SINAPI	KG	0,11000000	R\$ 14,00	R\$ 1,54
INS-49753303	TACO DE MADEIRA PARA FIXACAO DE ESQUADRIAS/CAIXILHOS	Composições	UN	10,00000000	R\$ 0,85	R\$ 8,50
					TOTAL Material:	R\$ 1.425,03

Mão de Obra com Encargos Complementares		FONTE	UNID	COEFICIENTE	PREÇO UNITÁRIO	TOTAL
88239	AJUDANTE DE CARPINTEIRO COM ENCARGOS COMPLEMENTARES	SINAPI	H	3,67900000	R\$ 24,38	R\$ 89,69
88261	CARPINTEIRO DE ESQUADRIA COM ENCARGOS COMPLEMENTARES	SINAPI	H	4,80300000	R\$ 27,87	R\$ 133,85
					TOTAL Mão de Obra com Encargos Complementares:	R\$ 223,54
					VALOR:	1.648,57

CPU2537 PORTA VENEZIANA DE ABRIR EM ALUMÍNIO, SOB MEDIDA (M2)						
Material		FONTE	UNID	COEFICIENTE	PREÇO UNITÁRIO	TOTAL
00000370	AREIA MEDIA - POSTO JAZIDA/FORNECEDOR (RETIRADO NA JAZIDA, SEM TRANSPORTE)	SINAPI	M3	0,00720000	R\$ 125,00	R\$ 0,90
00001379	CIMENTO PORTLAND COMPOSTO CP II-32	SINAPI	KG	2,03000000	R\$ 0,72	R\$ 1,46
INS-94385097	PORTA EM ALUMÍNIO ANODIZADO FOSCO L 30, TIPO VENEZIANA DE GIRO, COMPLETA COM BATENTE E FERRAGEM, SOB MEDIDA COM REFERÊNCIA 90 CM X 185 CM	Composições	M2	1,00000000	R\$ 1.040,24	R\$ 1.040,24
					TOTAL Material:	R\$ 1.042,60

Mão de Obra com Encargos Complementares		FONTE	UNID	COEFICIENTE	PREÇO UNITÁRIO	TOTAL
88309	PEDREIRO COM ENCARGOS COMPLEMENTARES	SINAPI	H	3,00000000	R\$ 29,21	R\$ 87,63
88316	SERVENTE COM ENCARGOS COMPLEMENTARES	SINAPI	H	3,00000000	R\$ 23,37	R\$ 70,11
					TOTAL Mão de Obra com Encargos Complementares:	R\$ 157,74
					VALOR:	1.200,34

CPU2686 PORTA DE ALUMÍNIO ANODIZADO COM VIDRO, 3 FOLHAS, ABERTURA DE CORRER (M2)						
Material		FONTE	UNID	COEFICIENTE	PREÇO UNITÁRIO	TOTAL
INS-46455858	ALUMINIO EM PERFIL TUBULAR EXTRUDADO, LI GA COMUM	Composições	KG	23,00000000	R\$ 34,92	R\$ 803,16
					TOTAL Material:	R\$ 803,16
Mão de Obra com Encargos Complementares		FONTE	UNID	COEFICIENTE	PREÇO UNITÁRIO	TOTAL
88315	SERRALHEIRO COM ENCARGOS COMPLEMENTARES	SINAPI	H	3,00000000	R\$ 29,01	R\$ 87,03
88316	SERVENTE COM ENCARGOS COMPLEMENTARES	SINAPI	H	3,00000000	R\$ 23,37	R\$ 70,11
					TOTAL Mão de Obra com Encargos Complementares:	R\$ 157,14
					VALOR:	960,30

CPU2543 PORTAO DE CORRER EM ALUMINIO PINTURA ELETROSTATICA BRANCA (M2)						
Material		FONTE	UNID	COEFICIENTE	PREÇO UNITÁRIO	TOTAL
00000367	AREIA GROSSA - POSTO JAZIDA/FORNECEDOR (RETIRADO NA JAZIDA, SEM TRANSPORTE)	SINAPI	M3	0,00500000	R\$ 126,63	R\$ 0,63

RELATÓRIO ANALÍTICO - COMPOSIÇÕES PRÓPRIAS



 PREFEITURA DE QUIXERÊ	OBRA: UNIDADE BÁSICA DE SAÚDE PORTE 1		DATA : 22/12/2025		BDI : 19		
	DESCRIÇÃO: UNIDADE BÁSICA DE SAÚDE PORTE 1		FORNTE		VERSÃO		
	LOCAL: UBS - RUA ADOQUE COSTA, S/N - BAIRRO PONTAL/ ZONA URBANA		ORSE		2025/09		
	CLIENTE: PREFEITURA MUNICIPAL DE QUIXERÊ/CE		SEINFRA		028 SEM DESONERAÇÃO		
			SINAPI		2025/06 SEM DESONERAÇÃO		
		Composições Próprias		PROPRIA		0,00% 0,00%	

00013284	CIMENTO PORTLAND DE ALTO FORNO (AF) CP III-40	SINAPI	KG	2,40000000	R\$ 0,65	R\$ 1,56
INS-37929025	PORTAO DE CORRER EM ALUMINIO PINTURA ELETROSTATICA BRANCA	Composições	M2	1,00000000	R\$ 932,43	R\$ 932,43
INS-87707534	SISTEMA DE PORTA DE CORRER 1 FOLHA 135 4 RODAS COM TRILHO	Composições	M	2,20000000	R\$ 83,30	R\$ 183,26
TOTAL Material:						R\$ 1.117,88

Mão de Obra com Encargos Complementares		FORNTE	UNID	COEFICIENTE	PREÇO UNITÁRIO	TOTAL
88251	AUXILIAR DE SERRALHEIRO COM ENCARGOS COMPLEMENTARES	SINAPI	H	4,74300000	R\$ 24,55	R\$ 116,44
88315	SERRALHEIRO COM ENCARGOS COMPLEMENTARES	SINAPI	H	4,74300000	R\$ 29,01	R\$ 137,59
TOTAL Mão de Obra com Encargos Complementares:						R\$ 254,03
VALOR:						1.371,91

CPU2541 PORTA ALUMINIO ANODIZADO NATURAL 1 FOLHA DE ABRIR (M2)

Material	FORNTE	UNID	COEFICIENTE	PREÇO UNITÁRIO	TOTAL
00000367	AREIA GROSSA - POSTO JAZIDA/FORNECEDOR (RETIRADO NA JAZIDA, SEM TRANSPORTE)	SINAPI	M3	0,00200000	R\$ 126,63
00013284	CIMENTO PORTLAND DE ALTO FORNO (AF) CP III-40	SINAPI	KG	1,20000000	R\$ 0,65
INS-41101901	PORTA 1 FOLHA LAMBRLIL ALUMINIO NATURAL LINHA 25	Composições	M2	1,00000000	R\$ 591,76
TOTAL Material:					R\$ 592,79

Mão de Obra com Encargos Complementares		FORNTE	UNID	COEFICIENTE	PREÇO UNITÁRIO	TOTAL
88251	AUXILIAR DE SERRALHEIRO COM ENCARGOS COMPLEMENTARES	SINAPI	H	17,43200000	R\$ 24,55	R\$ 427,95
88315	SERRALHEIRO COM ENCARGOS COMPLEMENTARES	SINAPI	H	15,30600000	R\$ 29,01	R\$ 444,02
TOTAL Mão de Obra com Encargos Complementares:						R\$ 871,97
VALOR:						1.464,76

CPU2544 PORTA CORTA FOGO, DE ABRIR, 02 FOLHAS, EM CHAPA DE AÇO GALVANIZADO Nº24, BATENTE EM CHAPA Nº18, CLASSE 90, ISOLANTE EM MANTA CERÂMICA INCOMBUSTÍVEL E=5CM, DOBRADIÇAS TIPO HELICOIDAL EM AÇO 1010/1020, E FECHADURA REVERSÍVEL SEM CHAVE (M2)

Material	FORNTE	UNID	COEFICIENTE	PREÇO UNITÁRIO	TOTAL
00000370	AREIA MEDIA - POSTO JAZIDA/FORNECEDOR (RETIRADO NA JAZIDA, SEM TRANSPORTE)	SINAPI	M3	0,01000000	R\$ 125,00
00001379	CIMENTO PORTLAND COMPOSTO CP II-32	SINAPI	KG	4,60000000	R\$ 0,72
00004721	PEDRA BRITADA N. 1 (9,5 A 19 MM) POSTO PEDREIRA/FORNECEDOR, SEM FRETE	SINAPI	M3	0,01000000	R\$ 113,55
112929	Porta corta fogo, duas folhas, abrir, classe P90, da DKS ou similar - inclusive batente	ORSE	m2	1,00000000	R\$ 556,38
TOTAL Material:					R\$ 562,07

Mão de Obra com Encargos Complementares		FORNTE	UNID	COEFICIENTE	PREÇO UNITÁRIO	TOTAL
88309	PEDREIRO COM ENCARGOS COMPLEMENTARES	SINAPI	H	2,38000000	R\$ 29,21	R\$ 69,51
88316	SERVEENTE COM ENCARGOS COMPLEMENTARES	SINAPI	H	1,90000000	R\$ 23,37	R\$ 44,40
TOTAL Mão de Obra com Encargos Complementares:						R\$ 113,91
VALOR:						675,98

CPU2545 PUXADOR DUPLO EM AÇO INOXIDÁVEL, PARA PORTA DE MADEIRA, ALUMÍNIO OU VIDRO, DE 350 MM (UN)

Material	FORNTE	UNID	COEFICIENTE	PREÇO UNITÁRIO	TOTAL
----------	--------	------	-------------	----------------	-------

RELATÓRIO ANALÍTICO - COMPOSIÇÕES PRÓPRIAS



 PREFEITURA DE QUIXERÊ	OBRA: UNIDADE BÁSICA DE SAÚDE PORTE 1		DATA : 22/12/2025		BDI : 19
	DESCRIÇÃO: UNIDADE BÁSICA DE SAÚDE PORTE 1		FORTE	VERSÃO	HORA
	LOCAL: UBS - RUA ADOQUE COSTA, S/N - BAIRRO PONTAL/ ZONA URBANA		ORSE	2025/09	111,36%
	CLIENTE: PREFEITURA MUNICIPAL DE QUIXERÊ/CE		SEINFRA	028 SEM DESONERAÇÃO	114,15% 71,31%
			SINAPI	2025/06 SEM DESONERAÇÃO	115,10% 71,84%
		Composições Próprias		PRÓPRIA	0,00% 0,00%

INS-37608903	PUXADOR DUPLO PARA PORTA DE MADEIRA, ALUMÍNIO OU VIDRO, REF. DORMA MANET DE 350MM DA DORMA OU EQUIVALENTE	Composições	UN	1,00000000	R\$ 403,91	R\$ 403,91
					TOTAL Material:	R\$ 403,91

Mão de Obra com Encargos Complementares		FORTE	UNID	COEFICIENTE	PREÇO UNITÁRIO	TOTAL
88251	AUXILIAR DE SERRALHEIRO COM ENCARGOS COMPLEMENTARES	SINAPI	H	1,50000000	R\$ 24,55	R\$ 36,82
88315	SERRALHEIRO COM ENCARGOS COMPLEMENTARES	SINAPI	H	1,50000000	R\$ 29,01	R\$ 43,51
					TOTAL Mão de Obra com Encargos Complementares:	R\$ 80,33
					VALOR:	484,24

CPU2546 BARRA DE APOIO, RETA, FIXA, EM AÇO INOX, L=40CM, D=1 1/4", JACKWAL OU SIMILAR (UN)

Material		FORTE	UNID	COEFICIENTE	PREÇO UNITÁRIO	TOTAL
102062	Barra de apoio, reta, fixa, em aço inox, l=40cm, d=1 1/4" - Jackwal ou similar	ORSE	un	1,00000000	R\$ 103,68	R\$ 103,68
					TOTAL Material:	R\$ 103,68

Mão de Obra com Encargos Complementares		FORTE	UNID	COEFICIENTE	PREÇO UNITÁRIO	TOTAL
88309	PEDREIRO COM ENCARGOS COMPLEMENTARES	SINAPI	H	0,30000000	R\$ 29,21	R\$ 8,76
					TOTAL Mão de Obra com Encargos Complementares:	R\$ 8,76
					VALOR:	112,44

CPU2547 ALIZAR ALUMINIO PINTURA ELETROSTATICA BRANCA (M)

Material		FORTE	UNID	COEFICIENTE	PREÇO UNITÁRIO	TOTAL
INS-94865359	PERFIL DE ALUMINIO MONTANTE LATERAL PARA PORTA DA LINHA SUPREMA BOGONI ALUMINIOS	Composições	M	1,10000000	R\$ 18,12	R\$ 19,93
					TOTAL Material:	R\$ 19,93

Mão de Obra com Encargos Complementares		FORTE	UNID	COEFICIENTE	PREÇO UNITÁRIO	TOTAL
88251	AUXILIAR DE SERRALHEIRO COM ENCARGOS COMPLEMENTARES	SINAPI	H	1,75400000	R\$ 24,55	R\$ 43,06
88315	SERRALHEIRO COM ENCARGOS COMPLEMENTARES	SINAPI	H	1,75400000	R\$ 29,01	R\$ 50,88
					TOTAL Mão de Obra com Encargos Complementares:	R\$ 93,94
					VALOR:	113,87

CPU2548 MOLA AEREA COM CALHA/BRACO DESLIZANTE (UN)

Material		FORTE	UNID	COEFICIENTE	PREÇO UNITÁRIO	TOTAL
INS-56026580	MOLA AEREA UD94 COM CALHA/BRACO DESLIZANTE UDINESE	Composições	UN	1,00000000	R\$ 1.783,00	R\$ 1.783,00
					TOTAL Material:	R\$ 1.783,00

Mão de Obra com Encargos Complementares		FORTE	UNID	COEFICIENTE	PREÇO UNITÁRIO	TOTAL
88239	AJUDANTE DE CARPINTEIRO COM ENCARGOS COMPLEMENTARES	SINAPI	H	0,82500000	R\$ 24,38	R\$ 20,11
88261	CARPINTEIRO DE ESQUADRIA COM ENCARGOS COMPLEMENTARES	SINAPI	H	0,82500000	R\$ 27,87	R\$ 22,99
					TOTAL Mão de Obra com Encargos Complementares:	R\$ 43,10
					VALOR:	1.826,10

RELATÓRIO ANALÍTICO - COMPOSIÇÕES PRÓPRIAS



 PREFEITURA DE QUIXERÊ	OBRA: UNIDADE BÁSICA DE SAÚDE PORTE 1		DATA : 22/12/2025		BDI : 19
	DESCRIÇÃO: UNIDADE BÁSICA DE SAÚDE PORTE 1		FONTE	VERSÃO	HORA
	LOCAL: UBS - RUA ADOQUE COSTA, S/N - BAIRRO PONTAL/ ZONA URBANA		ORSE	2025/09	111,36%
	CLIENTE: PREFEITURA MUNICIPAL DE QUIXERÊ/CE		SEINFRA	028 SEM DESONERAÇÃO	114,15% 71,31%
			SINAPI	2025/06 SEM DESONERAÇÃO	115,10% 71,84%
		Composições Próprias		PRÓPRIA	0,00% 0,00%

CPU2549 FECHADURA COM MAÇANETA TIPO ALAVANCA EM AÇO INOXIDÁVEL, PARA PORTA EXTERNA (UN)

Material		FONTE	UNID	COEFICIENTE	PREÇO UNITÁRIO	TOTAL
INS-12748641	FECHADURA COM MAÇANETA TIPO ALAVANCA EM AÇO INOXIDÁVEL E ROZETA, REF. VICTÓRIA ECOINOX 882 IXE EXTERNA DA PADO OU EQUIVALENTE	Composições	UN	1,00000000	R\$ 246,63	R\$ 246,63
TOTAL Material:						R\$ 246,63
Mão de Obra com Encargos Complementares		FONTE	UNID	COEFICIENTE	PREÇO UNITÁRIO	TOTAL
88239	AJUDANTE DE CARPINTEIRO COM ENCARGOS COMPLEMENTARES	SINAPI	H	1,50000000	R\$ 24,38	R\$ 36,57
88261	CARPINTEIRO DE ESQUADRIA COM ENCARGOS COMPLEMENTARES	SINAPI	H	1,50000000	R\$ 27,87	R\$ 41,80
TOTAL Mão de Obra com Encargos Complementares:						R\$ 78,37
VALOR:						325,00

CPU2550 GUICHE COM REQUADRO EM MADEIRA DE LEI - VASADO (M2)

Material		FONTE	UNID	COEFICIENTE	PREÇO UNITÁRIO	TOTAL
INS-19646999	ADUELA/MARCO/BATENTE MADEIRA 3,5x14cm P/PINTURA	Composições	M	2,97700000	R\$ 47,13	R\$ 140,30
INS-61245911	ALIZAR/MOLDURA MADEIRA DE LEI 1,5x4,5cm PARA PINTURA	Composições	M	5,95300000	R\$ 46,64	R\$ 277,64
00000367	AREIA GROSSA - POSTO JAZIDA/FORNECEDOR (RETIRADO NA JAZIDA, SEM TRANSPORTE)	SINAPI	M3	0,00400000	R\$ 126,63	R\$ 0,50
00013284	CIMENTO PORTLAND DE ALTO FORNO (AF) CP III-40	SINAPI	KG	1,79300000	R\$ 0,65	R\$ 1,16
INS-94466102	PREGO FERRO GALVANIZADO 16x24 (285 un/kg)	Composições	KG	0,03700000	R\$ 21,90	R\$ 0,81
INS-77760005	TACO DE MADEIRA PARA FIXACAO DE ESQUADRIAS/CAIXILHOS	Composições	UN	1,86000000	R\$ 0,85	R\$ 1,58
TOTAL Material:						R\$ 421,99
Mão de Obra com Encargos Complementares		FONTE	UNID	COEFICIENTE	PREÇO UNITÁRIO	TOTAL
88239	AJUDANTE DE CARPINTEIRO COM ENCARGOS COMPLEMENTARES	SINAPI	H	3,29900000	R\$ 24,38	R\$ 80,42
88261	CARPINTEIRO DE ESQUADRIA COM ENCARGOS COMPLEMENTARES	SINAPI	H	3,91800000	R\$ 27,87	R\$ 109,19
88309	PEDREIRO COM ENCARGOS COMPLEMENTARES	SINAPI	H	2,16500000	R\$ 29,21	R\$ 63,23
88316	SERVENTE COM ENCARGOS COMPLEMENTARES	SINAPI	H	2,16500000	R\$ 23,37	R\$ 50,59
TOTAL Mão de Obra com Encargos Complementares:						R\$ 303,43
VALOR:						725,42

CPU2552 REGULARIZAÇÃO DE BASE PARA REVEST. DE PISOS COM ARG. TRAÇO T4, ESP. MÉDIA = 2,5CM (M2)

Mão de Obra com Encargos Complementares		FONTE	UNID	COEFICIENTE	PREÇO UNITÁRIO	TOTAL
88309	PEDREIRO COM ENCARGOS COMPLEMENTARES	SINAPI	H	0,40000000	R\$ 29,21	R\$ 11,68
88316	SERVENTE COM ENCARGOS COMPLEMENTARES	SINAPI	H	0,40000000	R\$ 23,37	R\$ 9,34
TOTAL Mão de Obra com Encargos Complementares:						R\$ 21,02
Serviço		FONTE	UNID	COEFICIENTE	PREÇO UNITÁRIO	TOTAL
100490	ARGAMASSA TRAÇO 1:4 (EM VOLUME DE CIMENTO E AREIA MÉDIA ÚMIDA), PREPARO MECÂNICO COM BETONEIRA 600 L. AF_08/2019	SINAPI	M3	0,02500000	R\$ 510,36	R\$ 12,75
TOTAL Serviço:						R\$ 12,75

RELATÓRIO ANALÍTICO - COMPOSIÇÕES PRÓPRIAS



 PREFEITURA DE QUIXERÊ	OBRA: UNIDADE BÁSICA DE SAÚDE PORTE 1		DATA : 22/12/2025		BDI : 19
	DESCRIÇÃO: UNIDADE BÁSICA DE SAÚDE PORTE 1		FONTE	VERSÃO	HORA
	LOCAL: UBS - RUA ADOQUE COSTA, S/N - BAIRRO PONTAL/ ZONA URBANA		ORSE	2025/09	111,36%
	CLIENTE: PREFEITURA MUNICIPAL DE QUIXERÊ/CE		SEINFRA	028 SEM DESONERAÇÃO	114,15% 71,31%
			SINAPI	2025/06 SEM DESONERAÇÃO	115,10% 71,84%
		<small>Composições Próprias</small>		PRÓPRIA	0,00% 0,00%

VALOR:	33,77
---------------	--------------

CPU2553 PISO ALTA RESISTENCIA, COLORIDO, E=10MM, APLICADO COM JUNTAS, POLIDO ATÉ O ESMERIL 400 E ENCERADO (M2)

Material	FONTE	UNID	COEFICIENTE	PREÇO UNITÁRIO	TOTAL
00001379	CIMENTO PORTLAND COMPOSTO CP II-32	SINAPI	KG	10,00000000	R\$ 7,20
TOTAL Material:					R\$ 7,20

Serviço	FONTE	UNID	COEFICIENTE	PREÇO UNITÁRIO	TOTAL
I03077	Piso alta resistencia, colorido, e=10mm, aplicado com juntas, polido até o esmeril 400 e encerado	ORSE	m2	1,00000000	R\$ 70,00
TOTAL Serviço:					R\$ 70,00

VALOR:	77,20
---------------	--------------

CPU2555 RODAPÉ ALTA RESISTÊNCIA, H = 10 CM, MEIA-CANA (M)

Material	FONTE	UNID	COEFICIENTE	PREÇO UNITÁRIO	TOTAL
00001379	CIMENTO PORTLAND COMPOSTO CP II-32	SINAPI	KG	3,00000000	R\$ 2,16
TOTAL Material:					R\$ 2,16

Serviço	FONTE	UNID	COEFICIENTE	PREÇO UNITÁRIO	TOTAL
I12112	Rodape alta resistência, alt=10cm, meia-cana	ORSE	m	1,00000000	R\$ 18,08
TOTAL Serviço:					R\$ 18,08

VALOR:	20,24
---------------	--------------

CPU2556 TAMPO/BANCADA EM GRANITO BRANCO SIENA, E=2CM (M2)

Material	FONTE	UNID	COEFICIENTE	PREÇO UNITÁRIO	TOTAL
I07119	Granito branco Siena e= 2cm	ORSE	m2	1,00000000	R\$ 616,79
I09964	Perfil Alumínio, Tubo Retangular 50,80mm x 25,40mm x 1,20mm (0,484kg/m)	ORSE	m	0,60000000	R\$ 20,89
TOTAL Material:					R\$ 629,32

Mão de Obra com Encargos Complementares		FONTE	UNID	COEFICIENTE	PREÇO UNITÁRIO	TOTAL
88309	PEDREIRO COM ENCARGOS COMPLEMENTARES	SINAPI	H	0,65000000	R\$ 29,21	R\$ 18,98
88316	SERVENTE COM ENCARGOS COMPLEMENTARES	SINAPI	H	1,14000000	R\$ 23,37	R\$ 26,64
TOTAL Mão de Obra com Encargos Complementares:					R\$ 45,62	

VALOR:	674,94
---------------	---------------

CPU2897 BACIA SIFONADA COM CAIXA DE DESCARGA ACOPLADA E TAMPA - INFANTIL (UN)

Material	FONTE	UNID	COEFICIENTE	PREÇO UNITÁRIO	TOTAL
INS-73546417	ANEL DE BORRACHA EXPANSÃO PARA LIGAÇÃO EM BACIA SIFONADA, 100 MM (4")	Composições	UN	1,00000000	R\$ 18,29
00011761	ASSENTO VASO SANITARIO INFANTIL EM PLASTICO BRANCO	SINAPI	UN	1,00000000	R\$ 85,01
INS-21713052	BACIA SIFONADA COM CAIXA DE DESCARGA ACOPLADA DE LOUÇA BRANCA - INFANTIL, REFERÊNCIA ICASA, CELITE OU EQUIVALENTE	Composições	UN	1,00000000	R\$ 868,49
INS-54761916	BOLSA DE BORRACHA PARA BACIA SIFONADA	Composições	UN	1,00000000	R\$ 8,97
00010498	MASSA PARA VIDRO	SINAPI	KG	0,25000000	R\$ 11,46

RELATÓRIO ANALÍTICO - COMPOSIÇÕES PRÓPRIAS



<p>PREFEITURA DE QUIXERÊ</p>	OBRA: UNIDADE BÁSICA DE SAÚDE PORTE 1		DATA : 22/12/2025		BDI : 19	
	DESCRIÇÃO: UNIDADE BÁSICA DE SAÚDE PORTE 1		ORSE	VERSÃO	HORA	
	LOCAL: UBS - RUA ADOQUE COSTA, S/N - BAIRRO PONTAL/ ZONA URBANA		SEINFRA	028 SEM DESONERAÇÃO	114,15%	71,31%
	CLIENTE: PREFEITURA MUNICIPAL DE QUIXERÊ/CE		SINAPI	2025/06 SEM DESONERAÇÃO	115,10%	71,84%
			Composições Próprias	PRÓPRIA	0,00%	0,00%

00004384	PARAFUSO NIQUELADO COM ACABAMENTO CROMADO PARA FIXAR PEÇA SANITARIA, INCLUI PORCA CEGA, ARRUELA E BUCHA DE NYLON TAMANHO S-10	SINAPI	UN	2,00000000	R\$ 31,17	R\$ 62,34
INS-90798304	TUBO DE LIGAÇÃO COM CANOPLA PARA SANITÁRIOS	Composições	UN	1,00000000	R\$ 38,39	R\$ 38,39
TOTAL Material:						R\$ 1.084,35

Mão de Obra com Encargos Complementares		FONTES	UNID	COEFICIENTE	PREÇO UNITÁRIO	TOTAL
88248	AUXILIAR DE ENCANADOR OU BOMBEIRO HIDRÁULICO COM ENCARGOS COMPLEMENTARES	SINAPI	H	2,00000000	R\$ 24,00	R\$ 48,00
88267	ENCANADOR OU BOMBEIRO HIDRÁULICO COM ENCARGOS COMPLEMENTARES	SINAPI	H	1,00000000	R\$ 28,49	R\$ 28,49
TOTAL Mão de Obra com Encargos Complementares:						R\$ 76,49
VALOR:						1.160,84

CPU2557 LAVATÓRIO DE CANTO REF. L101 DECA OU EQUIVALENTE, INCLUSIVE VÁLVULA, SIFÃO E ENGATES CROMADOS, EXCLUSIVE TORNEIRA (UN)

Material	FONTES	UNID	COEFICIENTE	PREÇO UNITÁRIO	TOTAL	
00004376	BUCHA DE NYLON SEM ABA S8	SINAPI	UN	2,00000000	R\$ 0,29	R\$ 0,58
INS-23079703	CONJUNTO PARAFUSO ACO INOX 304 ROSCA SOBERBA 7,2MM PARA FIXACAO DE BACIA/MICTORIOS	Composições	UN	2,00000000	R\$ 12,23	R\$ 24,46
INS-13493345	ENGATE FLEXIVEL TRANÇADO INOX 1/2? X 30CM	Composições	UN	1,00000000	R\$ 37,06	R\$ 37,06
069512	FITA DE VEDACAO 18MM X 50M	Composições	M	0,84000000	R\$ 0,24	R\$ 0,20
00036521	LAVATORIO DE CANTO DE LOUCA BRANCA, SUSPENSO (SEM COLUNA), DIMENSOES *40 X 30* CM (L X C)	SINAPI	UN	1,00000000	R\$ 160,58	R\$ 160,58
00006136	SIFAO EM METAL CROMADO PARA PIA OU LAVATORIO, 1 X 1.1/2"	SINAPI	UN	1,00000000	R\$ 234,90	R\$ 234,90
00038643	VALVULA EM METAL CROMADO PARA LAVATORIO, 1" SEM LADRAO	SINAPI	UN	1,00000000	R\$ 58,72	R\$ 58,72
TOTAL Material:					R\$ 516,50	

Mão de Obra com Encargos Complementares		FONTES	UNID	COEFICIENTE	PREÇO UNITÁRIO	TOTAL
88248	AUXILIAR DE ENCANADOR OU BOMBEIRO HIDRÁULICO COM ENCARGOS COMPLEMENTARES	SINAPI	H	2,10000000	R\$ 24,00	R\$ 50,40
88267	ENCANADOR OU BOMBEIRO HIDRÁULICO COM ENCARGOS COMPLEMENTARES	SINAPI	H	2,10000000	R\$ 28,49	R\$ 59,82
TOTAL Mão de Obra com Encargos Complementares:						R\$ 110,22
VALOR:						626,72

CPU3142 CUBA DE LOUÇA DE EMBUTIR REDONDA (UN)

Material	FONTES	UNID	COEFICIENTE	PREÇO UNITÁRIO	TOTAL	
INS-83641264	CUBA DE LOUÇA DE EMBUTIR REDONDA, DE 36CM, BRANCA, REF. ICASA, DECA OU EQUIVALENTE	Composições	UN	1,00000000	R\$ 73,70	R\$ 73,70
00004823	MASSA PLASTICA PARA MARMORE/GRANITO	SINAPI	KG	0,50000000	R\$ 48,46	R\$ 24,23
TOTAL Material:					R\$ 97,93	

Mão de Obra com Encargos Complementares		FONTES	UNID	COEFICIENTE	PREÇO UNITÁRIO	TOTAL
88248	AUXILIAR DE ENCANADOR OU BOMBEIRO HIDRÁULICO COM ENCARGOS COMPLEMENTARES	SINAPI	H	0,50000000	R\$ 24,00	R\$ 12,00
88267	ENCANADOR OU BOMBEIRO HIDRÁULICO COM ENCARGOS COMPLEMENTARES	SINAPI	H	0,50000000	R\$ 28,49	R\$ 14,24
TOTAL Mão de Obra com Encargos Complementares:						R\$ 26,24
VALOR:						124,17

RELATÓRIO ANALÍTICO - COMPOSIÇÕES PRÓPRIAS



 PREFEITURA DE QUIXERÊ	OBRA: UNIDADE BÁSICA DE SAÚDE PORTE 1		DATA : 22/12/2025		BDI : 19	
	DESCRIÇÃO: UNIDADE BÁSICA DE SAÚDE PORTE 1		ORSE	VERSÃO	HORA	
	LOCAL: UBS - RUA ADOQUE COSTA, S/N - BAIRRO PONTAL/ ZONA URBANA		SEINFRA	028 SEM DESONERAÇÃO	114,15%	71,31%
	CLIENTE: PREFEITURA MUNICIPAL DE QUIXERÊ/CE		SINAPI	2025/06 SEM DESONERAÇÃO	115,10%	71,84%
			Composições Próprias	PRÓPRIA	0,00%	0,00%

CPU2558 TAMPO/BANCADA EM CONCRETO ARMADO, REVESTIDO EM AÇO INOXIDÁVEL FOSCO POLIDO (M2)

Material	DESCRIÇÃO	FORNTE	UNID	COEFICIENTE	PREÇO UNITÁRIO	TOTAL
00043681	CHAPA/PAINEL DE MADEIRA COMPENSADA RESINADA (MADEIRITE RESINADO ROSA) PARA FORMA DE CONCRETO, DE 2200 X 1100 MM, E = 8 A 12 MM	SINAPI	M2	0,33000000	R\$ 36,36	R\$ 11,99
INS-21650979	CONCRETO USINADO FCK= 15 MPA, SLUMP 5 ± 1CM	Composições	M3	0,05000000	R\$ 440,17	R\$ 22,00
00039397	DESMOLDANTE PARA FORMAS METALICAS A BASE DE OLEO VEGETAL	SINAPI	L	0,10000000	R\$ 20,01	R\$ 2,00
00005061	PREGO DE AÇO POLIDO COM CABECA 18 X 27 (2 1/2 X 10)	SINAPI	KG	0,20000000	R\$ 13,78	R\$ 2,75
INS-58214698	REVESTIMENTO EM AÇO INOXIDÁVEL AISI304, LIGA18,8 EM CHAPA 20 COM ESPESSURA DE 1MM, ACABAMENTO ESCOVADO - INSTALADO	Composições	M2	1,00000000	R\$ 1.398,41	R\$ 1.398,41
00004415	SARRAFO NAO APARELHADO *2,5 X 5* CM, EM MACARANDUBA/MASSARANDUBA, ANGELIM, PEROBA-ROSA OU EQUIVALENTE DA REGIAO - BRUTA	SINAPI	M	5,00000000	R\$ 5,48	R\$ 27,40
00010917	TELA DE AÇO SOLDADA NERVURADA, CA-60, Q-61, (0,97 KG/M2), DIAMETRO DO FIO = 3,4 MM, LARGURA = 2,45 M, ESPACAMENTO DA MALHA = 15 X 15 CM	SINAPI	M2	1,05000000	R\$ 7,01	R\$ 7,36
TOTAL Material:						R\$ 1.471,91

Mão de Obra com Encargos Complementares	FORNTE	UNID	COEFICIENTE	PREÇO UNITÁRIO	TOTAL
88238 AJUDANTE DE ARMADOR COM ENCARGOS COMPLEMENTARES	SINAPI	H	0,10000000	R\$ 24,55	R\$ 2,45
88239 AJUDANTE DE CARPINTEIRO COM ENCARGOS COMPLEMENTARES	SINAPI	H	1,50000000	R\$ 24,38	R\$ 36,57
88245 ARMADOR COM ENCARGOS COMPLEMENTARES	SINAPI	H	0,10000000	R\$ 29,08	R\$ 2,90
88262 CARPINTEIRO DE FORMAS COM ENCARGOS COMPLEMENTARES	SINAPI	H	1,50000000	R\$ 28,79	R\$ 43,18
88309 PEDREIRO COM ENCARGOS COMPLEMENTARES	SINAPI	H	2,00000000	R\$ 29,21	R\$ 58,42
88316 SERVENTE COM ENCARGOS COMPLEMENTARES	SINAPI	H	3,00000000	R\$ 23,37	R\$ 70,11
TOTAL Mão de Obra com Encargos Complementares:					R\$ 213,63
VALOR:					1.685,54

CPU2559 FUNIL EXPURGO HOSPITALAR DE AÇO INOX 304 290X300MM E= 0,8MM SEM MESA PARA EMBUTIR - MIRNOX OU SIMILAR (UN)

Material	DESCRIÇÃO	FORNTE	UNID	COEFICIENTE	PREÇO UNITÁRIO	TOTAL
113989	Funil Expurgo Hospitalar de aço inox 304 290x300mm e= 0,8mm Sem mesa para embutir - Mirnox ou similar	ORSE	un	1,00000000	R\$ 2.458,40	R\$ 2.458,40
TOTAL Material:						R\$ 2.458,40

Mão de Obra com Encargos Complementares	FORNTE	UNID	COEFICIENTE	PREÇO UNITÁRIO	TOTAL
88248 AUXILIAR DE ENCANADOR OU BOMBEIRO HIDRÁULICO COM ENCARGOS COMPLEMENTARES	SINAPI	H	0,20000000	R\$ 24,00	R\$ 4,80
88267 ENCANADOR OU BOMBEIRO HIDRÁULICO COM ENCARGOS COMPLEMENTARES	SINAPI	H	0,20000000	R\$ 28,49	R\$ 5,69
TOTAL Mão de Obra com Encargos Complementares:					R\$ 10,49
VALOR:					2.468,89

CPU2560 TORNEIRA CLÍNICA COM VOLANTE TIPO ALAVANCA (UN)

Material	DESCRIÇÃO	FORNTE	UNID	COEFICIENTE	PREÇO UNITÁRIO	TOTAL
INS-47565815	FITA TEFLON DE 18 MM	Composições	M	0,28000000	R\$ 0,19	R\$ 0,05

RELATÓRIO ANALÍTICO - COMPOSIÇÕES PRÓPRIAS



 PREFEITURA DE QUIXERÊ	OBRA: UNIDADE BÁSICA DE SAÚDE PORTE 1		DATA : 22/12/2025		BDI : 19	
	DESCRIÇÃO: UNIDADE BÁSICA DE SAÚDE PORTE 1		ORSE	VERSÃO	HORA	
	LOCAL: UBS - RUA ADOQUE COSTA, S/N - BAIRRO PONTAL/ ZONA URBANA		SEINFRA	028 SEM DESONERAÇÃO	114,15%	71,31%
	CLIENTE: PREFEITURA MUNICIPAL DE QUIXERÊ/CE		SINAPI	2025/06 SEM DESONERAÇÃO	115,10%	71,84%
			Composições Próprias	PRÓPRIA	0,00%	0,00%

INS-56063931	TORNEIRA CLÍNICA PROFISSIONAL, PAREDE OU MESA TIPO ALAVANCA, FABRICADA EM METAL CROMADO COM BICO AREJADOR	Composições	UN	1,00000000	R\$ 337,50	R\$ 337,50
TOTAL Material:						R\$ 337,55

Mão de Obra com Encargos Complementares		FORNTE	UNID	COEFICIENTE	PREÇO UNITÁRIO	TOTAL
88248	AUXILIAR DE ENCANADOR OU BOMBEIRO HIDRÁULICO COM ENCARGOS COMPLEMENTARES	SINAPI	H	0,50000000	R\$ 24,00	R\$ 12,00
88267	ENCANADOR OU BOMBEIRO HIDRÁULICO COM ENCARGOS COMPLEMENTARES	SINAPI	H	0,30000000	R\$ 28,49	R\$ 8,54
TOTAL Mão de Obra com Encargos Complementares:						R\$ 20,54
VALOR:						358,09

CPU2561 TORNEIRA MISTURADOR CLÍNICA DE MESA COM AREJADOR ARTICULADO, ACIONAMENTO COTOVELO (UN)

Material	FORNTE	UNID	COEFICIENTE	PREÇO UNITÁRIO	TOTAL	
INS-88411964	FITA TEFLON DE 18 MM	Composições	M	0,94000000	R\$ 0,19	R\$ 0,17
INS-34195540	TORNEIRA MISTURADOR CLÍNICA DE MESA COM AREJADOR ARTICULADO, ACIONAMENTO COTOVELO; REF. CERTIVA, SOLUCENTER, PROFLUX OU EQUIVALENTE	Composições	UN	1,00000000	R\$ 296,09	R\$ 296,09
TOTAL Material:					R\$ 296,26	

Mão de Obra com Encargos Complementares		FORNTE	UNID	COEFICIENTE	PREÇO UNITÁRIO	TOTAL
88248	AUXILIAR DE ENCANADOR OU BOMBEIRO HIDRÁULICO COM ENCARGOS COMPLEMENTARES	SINAPI	H	1,40000000	R\$ 24,00	R\$ 33,60
88267	ENCANADOR OU BOMBEIRO HIDRÁULICO COM ENCARGOS COMPLEMENTARES	SINAPI	H	1,40000000	R\$ 28,49	R\$ 39,88
TOTAL Mão de Obra com Encargos Complementares:						R\$ 73,48
VALOR:						369,74

CPU2562 TORNEIRA DE MESA COM FECHAMENTO AUTOMÁTICO, LINHA DECAMATIC ECO, REF.1173.C, DECA OU SIMILAR (UN)

Material	FORNTE	UNID	COEFICIENTE	PREÇO UNITÁRIO	TOTAL	
100981	Fita veda rosca 18mm	ORSE	m	0,50000000	R\$ 0,30	R\$ 0,15
110053	Torneira de mesa com fechamento automático, ref.1173, linha Decamatic Eco, DECA ou similar	ORSE	un	1,00000000	R\$ 249,90	R\$ 249,90
TOTAL Material:					R\$ 250,05	

Mão de Obra com Encargos Complementares		FORNTE	UNID	COEFICIENTE	PREÇO UNITÁRIO	TOTAL
88267	ENCANADOR OU BOMBEIRO HIDRÁULICO COM ENCARGOS COMPLEMENTARES	SINAPI	H	0,50000000	R\$ 28,49	R\$ 14,24
88316	SERVENTE COM ENCARGOS COMPLEMENTARES	SINAPI	H	0,50000000	R\$ 23,37	R\$ 11,68
TOTAL Mão de Obra com Encargos Complementares:						R\$ 25,92
VALOR:						275,97

CPU2690 TORNEIRA PARA LAVATÓRIO, DE MESA, CROMADA, BICA ALTA, REF.: FLEX PLUS, 1198 C21, DA DECA OU SIMILAR, INCLUSIVE FURO PARA INSTALAÇÃO EM BANCADA (UN)

Material	FORNTE	UNID	COEFICIENTE	PREÇO UNITÁRIO	TOTAL	
100981	Fita veda rosca 18mm	ORSE	m	0,50000000	R\$ 0,30	R\$ 0,15
112610	Torneira para lavatório, de mesa, cromada, bica alta, ref.: Flex Plus, 1198 C21, da DECA ou similar	ORSE	un	1,00000000	R\$ 286,07	R\$ 286,07
TOTAL Material:					R\$ 286,22	

RELATÓRIO ANALÍTICO - COMPOSIÇÕES PRÓPRIAS



 PREFEITURA DE QUIXERÊ	OBRA: UNIDADE BÁSICA DE SAÚDE PORTE 1		DATA : 22/12/2025		BDI : 19
	DESCRIÇÃO: UNIDADE BÁSICA DE SAÚDE PORTE 1		FONTE	VERSÃO	HORA
	LOCAL: UBS - RUA ADOQUE COSTA, S/N - BAIRRO PONTAL/ ZONA URBANA		ORSE	2025/09	111,36%
	CLIENTE: PREFEITURA MUNICIPAL DE QUIXERÊ/CE		SEINFRA	028 SEM DESONERAÇÃO	114,15% 71,31%
			SINAPI	2025/06 SEM DESONERAÇÃO	115,10% 71,84%
		<small>Composições Próprias</small>		PRÓPRIA	0,00% 0,00%

Mão de Obra com Encargos Complementares		FONTE	UNID	COEFICIENTE	PREÇO UNITÁRIO	TOTAL
88267	ENCANADOR OU BOMBEIRO HIDRÁULICO COM ENCARGOS COMPLEMENTARES	SINAPI	H	0,50000000	R\$ 28,49	R\$ 14,24
88316	SERVENTE COM ENCARGOS COMPLEMENTARES	SINAPI	H	3,89000000	R\$ 23,37	R\$ 90,90
TOTAL Mão de Obra com Encargos Complementares:						R\$ 105,14

Serviço		FONTE	UNID	COEFICIENTE	PREÇO UNITÁRIO	TOTAL
00045334	FURO PARA TORNEIRA OU OUTROS ACESSORIOS EM BANCADA DE MARMORE/ GRANITO OU OUTRO TIPO DE PEDRA NATURAL	SINAPI	UN	1,00000000	R\$ 22,28	R\$ 22,28
TOTAL Serviço:						R\$ 22,28
VALOR:						413,64

CPU2563 DUCHA HIGIÊNICA COM REGISTRO, LINHA DREAM, REF. 1984.C87.ACT.CR, DA DECA OU SIMILAR (UN)

Material		FONTE	UNID	COEFICIENTE	PREÇO UNITÁRIO	TOTAL
109833	Ducha higiênica com registro, linha Dream, ref. 1984.C87.ACT.CR, da DECA ou similar	ORSE	un	1,00000000	R\$ 801,43	R\$ 801,43
100981	Fita veda rosca 18mm	ORSE	m	0,42000000	R\$ 0,30	R\$ 0,12
TOTAL Material:						R\$ 801,55

Mão de Obra com Encargos Complementares		FONTE	UNID	COEFICIENTE	PREÇO UNITÁRIO	TOTAL
88267	ENCANADOR OU BOMBEIRO HIDRÁULICO COM ENCARGOS COMPLEMENTARES	SINAPI	H	0,50000000	R\$ 28,49	R\$ 14,24
TOTAL Mão de Obra com Encargos Complementares:						R\$ 14,24
VALOR:						815,79

CPU3143 BARRA DE APOIO, RETA, FIXA, EM AÇO INOX, L=80CM, D=1 1/4", JACKWAL OU SIMILAR (UN)

Material		FONTE	UNID	COEFICIENTE	PREÇO UNITÁRIO	TOTAL
113877	Barra de apoio, reta, fixa, em aço inox, l=80cm, d=1 1/4" - Jackwal ou similar	ORSE	un	1,00000000	R\$ 214,90	R\$ 214,90
TOTAL Material:						R\$ 214,90

Mão de Obra com Encargos Complementares		FONTE	UNID	COEFICIENTE	PREÇO UNITÁRIO	TOTAL
88309	PEDREIRO COM ENCARGOS COMPLEMENTARES	SINAPI	H	0,30000000	R\$ 29,21	R\$ 8,76
TOTAL Mão de Obra com Encargos Complementares:						R\$ 8,76
VALOR:						223,66

CPU-2546 BARRA DE APOIO, RETA, FIXA, EM AÇO INOX, L=40CM, D=1 1/4", JACKWAL OU SIMILAR (UN)

Material		FONTE	UNID	COEFICIENTE	PREÇO UNITÁRIO	TOTAL
102062	Barra de apoio, reta, fixa, em aço inox, l=40cm, d=1 1/4" - Jackwal ou similar	ORSE	un	1,00000000	R\$ 103,68	R\$ 103,68
TOTAL Material:						R\$ 103,68

Mão de Obra com Encargos Complementares		FONTE	UNID	COEFICIENTE	PREÇO UNITÁRIO	TOTAL
88309	PEDREIRO COM ENCARGOS COMPLEMENTARES	SINAPI	H	0,30000000	R\$ 29,21	R\$ 8,76
TOTAL Mão de Obra com Encargos Complementares:						R\$ 8,76
VALOR:						112,44

RELATÓRIO ANALÍTICO - COMPOSIÇÕES PRÓPRIAS



 PREFEITURA DE QUIXERÊ	OBRA: UNIDADE BÁSICA DE SAÚDE PORTE 1		DATA : 22/12/2025		BDI : 19
	DESCRIÇÃO: UNIDADE BÁSICA DE SAÚDE PORTE 1		FONTE	VERSÃO	HORA
	LOCAL: UBS - RUA ADOQUE COSTA, S/N - BAIRRO PONTAL/ ZONA URBANA		ORSE	2025/09	111,36%
	CLIENTE: PREFEITURA MUNICIPAL DE QUIXERÊ/CE		SEINFRA	028 SEM DESONERAÇÃO	114,15% 71,31%
			SINAPI	2025/06 SEM DESONERAÇÃO	115,10% 71,84%
		<small>Composições Próprias</small>	PRÓPRIA	0,00% 0,00%	

CPU2105 RALO SECO PVC QUADRADO 15x15 COM GRELHA (UN)

Material	FONTE	UNID	COEFICIENTE	PREÇO UNITÁRIO	TOTAL
INS-41916731	ADESIVO PARA PVC bisnaga de 75 gramas	UN	0,10000000	R\$ 15,90	R\$ 1,59
00011731	GRELHA FIXA, EM PVC BRANCA, QUADRADA, 150 X 150 MM, PARA RALOS E CAIXAS	UN	1,00000000	R\$ 11,33	R\$ 11,33
00021059	RALO FOFO COM REQUADRO, QUADRADO 150 X 150 MM	UN	1,00000000	R\$ 54,55	R\$ 54,55
INS-22472316	SOLUCAO LIMPADORA PARA PVC EMBALAGEM 200cc	UN	0,20000000	R\$ 26,05	R\$ 5,21
TOTAL Material:					R\$ 72,68

Mão de Obra com Encargos Complementares	FONTE	UNID	COEFICIENTE	PREÇO UNITÁRIO	TOTAL
88248	AUXILIAR DE ENCANADOR OU BOMBEIRO HIDRÁULICO COM ENCARGOS COMPLEMENTARES	H	0,86400000	R\$ 24,00	R\$ 20,73
88267	ENCANADOR OU BOMBEIRO HIDRÁULICO COM ENCARGOS COMPLEMENTARES	H	0,86400000	R\$ 28,49	R\$ 24,61
TOTAL Mão de Obra com Encargos Complementares:					R\$ 45,34
VALOR:					118,02

CPU3144 ESTACAO DE CHAMADA DE LEITO,COM INTERRUPTOR DE EMBUTIR COM COMANDOS DE CHAMADAS,EMERGENCIA E PRESENCIA,FIXADA SOBRE CAIXA 4"X4" EMBUTIDA NA PAREDE.FORNECIMENTO E COLOCACAO (UN)

Material	FONTE	UNID	COEFICIENTE	PREÇO UNITÁRIO	TOTAL
INS-09701598	ESTACAO DE CHAMADA DE LEITO, HOSPITALAR, C/INTER.DE EMBUTIR C/COM.DE CHAMADAS, E MERG.PRES.FIX.SOBRE CX.4"X4" EMB.PAREDE	UN	1,00000000	R\$ 495,95	R\$ 495,95
TOTAL Material:					R\$ 495,95

Mão de Obra com Encargos Complementares	FONTE	UNID	COEFICIENTE	PREÇO UNITÁRIO	TOTAL
88264	ELETRICISTA COM ENCARGOS COMPLEMENTARES	H	0,50000000	R\$ 29,57	R\$ 14,78
88316	SERVENTE COM ENCARGOS COMPLEMENTARES	H	0,50000000	R\$ 23,37	R\$ 11,68
TOTAL Mão de Obra com Encargos Complementares:					R\$ 26,46
VALOR:					522,41

CPU2565 ACOPLAMENTO RANHURADO EM FERRO FUNDIDO DN 60,3mm 2" (UN)

Material	FONTE	UNID	COEFICIENTE	PREÇO UNITÁRIO	TOTAL
INS-39718953	ACOPLAMENTO RIGIDO EM FERRO FUNDIDO RANHURADO DN 50mm	UN	1,00000000	R\$ 20,49	R\$ 20,49
INS-79476950	JUNTA RAPID P/PECA F.FUNDIDO JR SMU 50mm x 39,5mm	UN	1,00000000	R\$ 48,56	R\$ 48,56
TOTAL Material:					R\$ 69,05

Mão de Obra com Encargos Complementares	FONTE	UNID	COEFICIENTE	PREÇO UNITÁRIO	TOTAL
88248	AUXILIAR DE ENCANADOR OU BOMBEIRO HIDRÁULICO COM ENCARGOS COMPLEMENTARES	H	0,10900000	R\$ 24,00	R\$ 2,61
88267	ENCANADOR OU BOMBEIRO HIDRÁULICO COM ENCARGOS COMPLEMENTARES	H	0,10900000	R\$ 28,49	R\$ 3,10
TOTAL Mão de Obra com Encargos Complementares:					R\$ 5,71
VALOR:					74,76

CPU2566 HIDRÔMETRO EM BRONZE, DIÂMETRO DE 40 MM (1 1/2') (UN)

RELATÓRIO ANALÍTICO - COMPOSIÇÕES PRÓPRIAS



 PREFEITURA DE QUIXERÊ	OBRA: UNIDADE BÁSICA DE SAÚDE PORTE 1		DATA : 22/12/2025		BDI : 19
	DESCRIÇÃO: UNIDADE BÁSICA DE SAÚDE PORTE 1		FONTE	VERSÃO	HORA
	LOCAL: UBS - RUA ADOQUE COSTA, S/N - BAIRRO PONTAL/ ZONA URBANA		ORSE	2025/09	111,36%
	CLIENTE: PREFEITURA MUNICIPAL DE QUIXERÊ/CE		SEINFRA	028 SEM DESONERAÇÃO	114,15% 71,31%
			SINAPI	2025/06 SEM DESONERAÇÃO	115,10% 71,84%
		<small>Composições Próprias</small>		PRÓPRIA	0,00% 0,00%

Material	FONTE	UNID	COEFICIENTE	PREÇO UNITÁRIO	TOTAL
INS-07090057	HIDRÔMETRO EM BRONZE, DIÂMETRO 40 MM (1 1/2)	UN	1,00000000	R\$ 1.012,98	R\$ 1.012,98
TOTAL Material:					R\$ 1.012,98

Mão de Obra com Encargos Complementares		FONTE	UNID	COEFICIENTE	PREÇO UNITÁRIO	TOTAL
88248	AUXILIAR DE ENCANADOR OU BOMBEIRO HIDRÁULICO COM ENCARGOS COMPLEMENTARES	SINAPI	H	1,20000000	R\$ 24,00	R\$ 28,80
88267	ENCANADOR OU BOMBEIRO HIDRÁULICO COM ENCARGOS COMPLEMENTARES	SINAPI	H	1,20000000	R\$ 28,49	R\$ 34,18
TOTAL Mão de Obra com Encargos Complementares:					R\$ 62,98	
VALOR:					1.075,96	

CPU-2194 PRESSURIZADOR DE ÁGUA MAX PRESS 270 VF MONOFASICO 220V (UN)

Material	FONTE	UNID	COEFICIENTE	PREÇO UNITÁRIO	TOTAL
INS-34985604	PRESSURIZADOR DE ÁGUA MAX PRESS 270 VF MONOFASICO 220V	UN	1,00000000	R\$ 14.152,57	R\$ 14.152,57
TOTAL Material:					R\$ 14.152,57

Mão de Obra com Encargos Complementares		FONTE	UNID	COEFICIENTE	PREÇO UNITÁRIO	TOTAL
88248	AUXILIAR DE ENCANADOR OU BOMBEIRO HIDRÁULICO COM ENCARGOS COMPLEMENTARES	SINAPI	H	5,26000000	R\$ 24,00	R\$ 126,24
88267	ENCANADOR OU BOMBEIRO HIDRÁULICO COM ENCARGOS COMPLEMENTARES	SINAPI	H	3,50600000	R\$ 28,49	R\$ 99,88
TOTAL Mão de Obra com Encargos Complementares:					R\$ 226,12	
VALOR:					14.378,69	

CPU3117 RESERVATÓRIO METALICO TIPO TAÇA EM AÇO PATINÁVEL - V=15M3-COLUNA SECA H=6M+FUNDAÇÃO+LOGOTIPO (UN)

Material	FONTE	UNID	COEFICIENTE	PREÇO UNITÁRIO	TOTAL
00000034	ACO CA-50, 10,0 MM, VERGALHAO	KG	60,70000000	R\$ 8,08	R\$ 490,45
00000032	ACO CA-50, 6,3 MM, VERGALHAO	KG	8,18000000	R\$ 8,52	R\$ 69,69
00043059	ACO CA-60, 4,2 MM, OU 5,0 MM, OU 6,0 MM, OU 7,0 MM, VERGALHAO	KG	9,87000000	R\$ 7,65	R\$ 75,50
00043130	ARAME GALVANIZADO 12 BWG, D = 2,76 MM (0,048 KG/M) OU 14 BWG, D = 2,11 MM (0,026 KG/M)	KG	0,04000000	R\$ 16,09	R\$ 0,64
00000345	ARAME GALVANIZADO 18 BWG, D = 1,24MM (0,009 KG/M)	KG	1,43000000	R\$ 22,95	R\$ 32,81
00000367	AREIA GROSSA - POSTO JAZIDA/FORNECEDOR (RETIRADO NA JAZIDA, SEM TRANSPORTE)	M3	2,66000000	R\$ 126,63	R\$ 336,83
00001379	CIMENTO PORTLAND COMPOSTO CP II-32	KG	906,95000000	R\$ 0,72	R\$ 653,00
INS-89817375	DESMOLDANTE PARA CONCRETO	L	1,80000000	R\$ 13,43	R\$ 24,17
00004721	PEDRA BRITADA N. 1 (9,5 A 19 MM) POSTO PEDREIRA/FORNECEDOR, SEM FRETE	M3	1,24500000	R\$ 113,55	R\$ 141,36
00004718	PEDRA BRITADA N. 2 (19 A 38 MM) POSTO PEDREIRA/FORNECEDOR, SEM FRETE	M3	1,24500000	R\$ 114,15	R\$ 142,11
INS-00777372	PONTALETE 3x3"	M	0,09000000	R\$ 9,21	R\$ 0,82
00005071	PREGO DE AÇO POLIDO COM CABECA 18 X 24 (2 1/4 X 10)	KG	0,03000000	R\$ 14,02	R\$ 0,42
00005075	PREGO DE AÇO POLIDO COM CABECA 18 X 30 (2 3/4 X 10)	KG	0,68000000	R\$ 14,02	R\$ 9,53
INS-46166040	RESERVATÓRIO D'ÁGUA TIPO TAÇA METÁLICA 15M3 - COLUNA SECA 6,0M PINTADA COM LOGOTIPO PADRÃO GOINFRA- AÇO PATINÁVEL	UN	1,00000000	R\$ 24.802,30	R\$ 24.802,30
00004509	SARRAFO *2,5 X 10* CM EM PINUS, MISTA OU EQUIVALENTE DA REGIAO - BRUTA	M	2,25000000	R\$ 5,81	R\$ 13,07

RELATÓRIO ANALÍTICO - COMPOSIÇÕES PRÓPRIAS



 PREFEITURA DE QUIXERÊ	OBRA: UNIDADE BÁSICA DE SAÚDE PORTE 1		DATA : 22/12/2025		BDI : 19	
	DESCRIÇÃO: UNIDADE BÁSICA DE SAÚDE PORTE 1		ORSE		VERSÃO	
	LOCAL: UBS - RUA ADOQUE COSTA, S/N - BAIRRO PONTAL/ ZONA URBANA		SEINFRA		HORA	
	CLIENTE: PREFEITURA MUNICIPAL DE QUIXERÊ/CE		SINAPI		PROPRIA	
			<small>Composições Próprias</small>		<small>0,00% 0,00%</small>	

00006212	TABUA *2,5 X 30 CM EM PINUS, MISTA OU EQUIVALENTE DA REGIAO - BRUTA	SINAPI	M	6,83000000	R\$ 19,00	R\$ 129,77
TOTAL Material:						R\$ 26.922,47

Mão de Obra com Encargos Complementares		FORNTE	UNID	COEFICIENTE	PREÇO UNITÁRIO	TOTAL
88243	AJUDANTE ESPECIALIZADO COM ENCARGOS COMPLEMENTARES	SINAPI	H	11,49000000	R\$ 23,57	R\$ 270,81
88245	ARMADOR COM ENCARGOS COMPLEMENTARES	SINAPI	H	5,64000000	R\$ 29,08	R\$ 164,01
88262	CARPINTEIRO DE FORMAS COM ENCARGOS COMPLEMENTARES	SINAPI	H	6,10000000	R\$ 28,79	R\$ 175,61
88291	OPERADOR DE BETONEIRA (CAMINHÃO) COM ENCARGOS COMPLEMENTARES	SINAPI	H	5,17000000	R\$ 28,92	R\$ 149,51
88309	PEDREIRO COM ENCARGOS COMPLEMENTARES	SINAPI	H	11,92000000	R\$ 29,21	R\$ 348,18
88316	SERVENTE COM ENCARGOS COMPLEMENTARES	SINAPI	H	62,86000000	R\$ 23,37	R\$ 1.469,03
TOTAL Mão de Obra com Encargos Complementares:						R\$ 2.577,15
VALOR:						29.499,62

CPU3146 PRESSURIZADOR ATÉ 12MCA/160W/220V (UN)						
Material		FORNTE	UNID	COEFICIENTE	PREÇO UNITÁRIO	TOTAL
113650	Pressurizador até 12mca/160w/220v	ORSE	Un	1,00000000	R\$ 874,81	R\$ 874,81
TOTAL Material:						R\$ 874,81

Mão de Obra com Encargos Complementares		FORNTE	UNID	COEFICIENTE	PREÇO UNITÁRIO	TOTAL
88264	ELETRICISTA COM ENCARGOS COMPLEMENTARES	SINAPI	H	0,50000000	R\$ 29,57	R\$ 14,78
88267	ENCANADOR OU BOMBEIRO HIDRÁULICO COM ENCARGOS COMPLEMENTARES	SINAPI	H	0,50000000	R\$ 28,49	R\$ 14,24
88316	SERVENTE COM ENCARGOS COMPLEMENTARES	SINAPI	H	0,50000000	R\$ 23,37	R\$ 11,68
TOTAL Mão de Obra com Encargos Complementares:						R\$ 40,70
VALOR:						915,51

CPU2570 RESERVATÓRIO EM POLIETILENO DE ALTA DENSIDADE (CISTERNA) COM ANTIOXIDANTE E PROTEÇÃO CONTRA RAIOS ULTRAVIOLETA (UV) - CAPACIDADE DE 5.000 LITROS (CJ)						
Material		FORNTE	UNID	COEFICIENTE	PREÇO UNITÁRIO	TOTAL
INS-63005761	RESERVATÓRIO EM POLIETILENO DE ALTA DENSIDADE (CISTERNA), ANTIOXIDANTE E PROTEÇÃO ANTI UV, CAPACIDADE DE 5.000 LITROS, COM ACESSÓRIOS, REF. ACQUALIMP OU EQUIVALENTE	Composições	UN	1,00000000	R\$ 7.013,36	R\$ 7.013,36
TOTAL Material:						R\$ 7.013,36

Mão de Obra com Encargos Complementares		FORNTE	UNID	COEFICIENTE	PREÇO UNITÁRIO	TOTAL
88248	AUXILIAR DE ENCANADOR OU BOMBEIRO HIDRÁULICO COM ENCARGOS COMPLEMENTARES	SINAPI	H	2,50000000	R\$ 24,00	R\$ 60,00
88267	ENCANADOR OU BOMBEIRO HIDRÁULICO COM ENCARGOS COMPLEMENTARES	SINAPI	H	1,00000000	R\$ 28,49	R\$ 28,49
TOTAL Mão de Obra com Encargos Complementares:						R\$ 88,49
VALOR:						7.101,85

CPU2574 TUBO DE PVC RÍGIDO PVB COM VIOLA E ANEL DE BORRACHA, LINHA ESGOTO SÉRIE REFORÇADA 'R', DN= 100 MM, INCLUSIVE CONEXÕES (M)						
Material		FORNTE	UNID	COEFICIENTE	PREÇO UNITÁRIO	TOTAL
00000299	ANEL BORRACHA, DN 100 MM, PARA TUBO SERIE REFORCADA ESGOTO PREDIAL	SINAPI	UN	1,00000000	R\$ 5,04	R\$ 5,04

RELATÓRIO ANALÍTICO - COMPOSIÇÕES PRÓPRIAS



 PREFEITURA DE QUIXERÊ	OBRA: UNIDADE BÁSICA DE SAÚDE PORTE 1		DATA : 22/12/2025		BDI : 19	
	DESCRIÇÃO: UNIDADE BÁSICA DE SAÚDE PORTE 1		FORNTE		VERSÃO	
	LOCAL: UBS - RUA ADOQUE COSTA, S/N - BAIRRO PONTAL/ ZONA URBANA		SEINFRA		028 SEM DESONERAÇÃO	
	CLIENTE: PREFEITURA MUNICIPAL DE QUIXERÊ/CE		SINAPI		2025/06 SEM DESONERAÇÃO	
			Composições Próprias		PROPRIA	

INS-35886420	LUBRIFICANTE PARA ANEL DE NEOPRENE	Composições	KG	0,02300000	R\$ 20,61	R\$ 0,47
INS-80360559	SOLUÇÃO LIMPADORA PARA PVC	Composições	L	0,04600000	R\$ 47,63	R\$ 2,19
INS-41845772	TUBO DE PVC RÍGIDO PxB COM VIOLA, LINHA ESGOTO SÉRIE REFORÇADA 'R', DN= 100MM	Composições	M	1,30000000	R\$ 38,92	R\$ 50,59
TOTAL Material:						R\$ 58,29

Mão de Obra com Encargos Complementares		FORNTE	UNID	COEFICIENTE	PREÇO UNITÁRIO	TOTAL
88248	AUXILIAR DE ENCANADOR OU BOMBEIRO HIDRÁULICO COM ENCARGOS COMPLEMENTARES	SINAPI	H	1,10000000	R\$ 24,00	R\$ 26,40
88267	ENCANADOR OU BOMBEIRO HIDRÁULICO COM ENCARGOS COMPLEMENTARES	SINAPI	H	1,10000000	R\$ 28,49	R\$ 31,33
TOTAL Mão de Obra com Encargos Complementares:						R\$ 57,73
VALOR:						116,02

CPU2576 TUBO DE PVC RÍGIDO PxB COM VIOLA E ANEL DE BORRACHA, LINHA ESGOTO SÉRIE REFORÇADA 'R', DN= 50 MM, INCLUSIVE CONEXÕES (M)

Material		FORNTE	UNID	COEFICIENTE	PREÇO UNITÁRIO	TOTAL
00020085	ANEL BORRACHA, DN 50 MM, PARA TUBO SERIE REFORCADA ESGOTO PREDIAL	SINAPI	UN	1,00000000	R\$ 3,19	R\$ 3,19
INS-35886420	LUBRIFICANTE PARA ANEL DE NEOPRENE	Composições	KG	0,01000000	R\$ 20,61	R\$ 0,20
INS-80360559	SOLUÇÃO LIMPADORA PARA PVC	Composições	L	0,04600000	R\$ 47,63	R\$ 2,19
INS-12950275	TUBO DE PVC RÍGIDO PxB COM VIOLA, LINHA ESGOTO SÉRIE REFORÇADA 'R', DN= 50MM	Composições	M	1,40000000	R\$ 13,97	R\$ 19,55
TOTAL Material:						R\$ 25,13

Mão de Obra com Encargos Complementares		FORNTE	UNID	COEFICIENTE	PREÇO UNITÁRIO	TOTAL
88248	AUXILIAR DE ENCANADOR OU BOMBEIRO HIDRÁULICO COM ENCARGOS COMPLEMENTARES	SINAPI	H	0,60000000	R\$ 24,00	R\$ 14,40
88267	ENCANADOR OU BOMBEIRO HIDRÁULICO COM ENCARGOS COMPLEMENTARES	SINAPI	H	0,60000000	R\$ 28,49	R\$ 17,09
TOTAL Mão de Obra com Encargos Complementares:						R\$ 31,49
VALOR:						56,62

CPU2577 TUBO DE PVC RÍGIDO PxB COM VIOLA E ANEL DE BORRACHA, LINHA ESGOTO SÉRIE REFORÇADA 'R', DN= 75 MM, INCLUSIVE CONEXÕES (M)

Material		FORNTE	UNID	COEFICIENTE	PREÇO UNITÁRIO	TOTAL
00000298	ANEL BORRACHA, DN 75 MM, PARA TUBO SERIE REFORCADA ESGOTO PREDIAL	SINAPI	UN	2,33000000	R\$ 3,88	R\$ 9,04
INS-35886420	LUBRIFICANTE PARA ANEL DE NEOPRENE	Composições	KG	0,02300000	R\$ 20,61	R\$ 0,47
INS-80360559	SOLUÇÃO LIMPADORA PARA PVC	Composições	L	0,04600000	R\$ 47,63	R\$ 2,19
INS-70618822	TUBO DE PVC RÍGIDO PxB COM VIOLA, LINHA ESGOTO SÉRIE REFORÇADA 'R', DN= 75MM	Composições	M	1,40000000	R\$ 25,21	R\$ 35,29
TOTAL Material:						R\$ 46,99

Mão de Obra com Encargos Complementares		FORNTE	UNID	COEFICIENTE	PREÇO UNITÁRIO	TOTAL
88248	AUXILIAR DE ENCANADOR OU BOMBEIRO HIDRÁULICO COM ENCARGOS COMPLEMENTARES	SINAPI	H	1,10000000	R\$ 24,00	R\$ 26,40
88267	ENCANADOR OU BOMBEIRO HIDRÁULICO COM ENCARGOS COMPLEMENTARES	SINAPI	H	1,10000000	R\$ 28,49	R\$ 31,33
TOTAL Mão de Obra com Encargos Complementares:						R\$ 57,73

RELATÓRIO ANALÍTICO - COMPOSIÇÕES PRÓPRIAS



 PREFEITURA DE QUIXERÊ	OBRA: UNIDADE BÁSICA DE SAÚDE PORTE 1		DATA : 22/12/2025		BDI : 19
	DESCRIÇÃO: UNIDADE BÁSICA DE SAÚDE PORTE 1		FONTE	VERSÃO	HORA
	LOCAL: UBS - RUA ADOQUE COSTA, S/N - BAIRRO PONTAL/ ZONA URBANA		ORSE	2025/09	111,36%
	CLIENTE: PREFEITURA MUNICIPAL DE QUIXERÊ/CE		SEINFRA	028 SEM DESONERAÇÃO	114,15% 71,31%
			SINAPI	2025/06 SEM DESONERAÇÃO	115,10% 71,84%
		<small>Composições Próprias</small>		PRÓPRIA	0,00% 0,00%

VALOR:	104,72
---------------	---------------

CPU2578 TUBO DE PVC RÍGIDO SOLDÁVEL MARROM, DN= 40 MM, (1 1/4'), INCLUSIVE CONEXÕES (M)

Material	FONTE	UNID	COEFICIENTE	PREÇO UNITÁRIO	TOTAL
INS-12933503	ADESIVO PARA TUBOS PVC	Composições	KG	0,00500000	R\$ 74,74 R\$ 0,37
00038383	LIXA D'AGUA EM FOLHA, COR PRETA, GRAO 100	SINAPI	UN	0,07000000	R\$ 1,65 R\$ 0,11
INS-80360559	SOLUÇÃO LIMPADORA PARA PVC	Composições	L	0,00700000	R\$ 47,63 R\$ 0,33
INS-95882484	TUBO DE PVC RÍGIDO SOLDÁVEL MARROM, DN= 40MM (1 1/4')	Composições	M	1,50000000	R\$ 14,57 R\$ 21,85
TOTAL Material:					R\$ 22,66

Mão de Obra com Encargos Complementares	FONTE	UNID	COEFICIENTE	PREÇO UNITÁRIO	TOTAL
88248	AUXILIAR DE ENCANADOR OU BOMBEIRO HIDRÁULICO COM ENCARGOS COMPLEMENTARES	SINAPI	H	0,50000000	R\$ 24,00 R\$ 12,00
88267	ENCANADOR OU BOMBEIRO HIDRÁULICO COM ENCARGOS COMPLEMENTARES	SINAPI	H	0,50000000	R\$ 28,49 R\$ 14,24
TOTAL Mão de Obra com Encargos Complementares:					R\$ 26,24

VALOR:	48,90
---------------	--------------

CPU2579 TUBO DE PVC RÍGIDO BRANCO, PONTAS LISAS, SOLDÁVEL, LINHA ESGOTO SÉRIE NORMAL, DN= 40 MM, INCLUSIVE CONEXÕES (M)

Material	FONTE	UNID	COEFICIENTE	PREÇO UNITÁRIO	TOTAL
INS-12933503	ADESIVO PARA TUBOS PVC	Composições	KG	0,00500000	R\$ 74,74 R\$ 0,37
20084	ANEL BORRACHA, DN 40 MM, PARA TUBO SERIE REFORCADA ESGOTO PREDIAL	Composições	UN	1,00000000	R\$ 1,71 R\$ 1,71
00038383	LIXA D'AGUA EM FOLHA, COR PRETA, GRAO 100	SINAPI	UN	0,07000000	R\$ 1,65 R\$ 0,11
INS-80360559	SOLUÇÃO LIMPADORA PARA PVC	Composições	L	0,00700000	R\$ 47,63 R\$ 0,33
INS-93998945	TUBO DE PVC RÍGIDO BRANCO, PONTAS LISAS, SOLDÁVEL, SÉRIE NORMAL, DN 40MM	Composições	M	1,50000000	R\$ 6,33 R\$ 9,49
TOTAL Material:					R\$ 12,01

Mão de Obra com Encargos Complementares	FONTE	UNID	COEFICIENTE	PREÇO UNITÁRIO	TOTAL
88248	AUXILIAR DE ENCANADOR OU BOMBEIRO HIDRÁULICO COM ENCARGOS COMPLEMENTARES	SINAPI	H	0,50000000	R\$ 24,00 R\$ 12,00
88267	ENCANADOR OU BOMBEIRO HIDRÁULICO COM ENCARGOS COMPLEMENTARES	SINAPI	H	0,50000000	R\$ 28,49 R\$ 14,24
TOTAL Mão de Obra com Encargos Complementares:					R\$ 26,24

VALOR:	38,25
---------------	--------------

CPU2586 TUBO DE PVC RÍGIDO, PONTAS LISAS, SOLDÁVEL, LINHA ESGOTO SÉRIE REFORÇADA 'R', DN= 40 MM, INCLUSIVE CONEXÕES (M)

Material	FONTE	UNID	COEFICIENTE	PREÇO UNITÁRIO	TOTAL
INS-12933503	ADESIVO PARA TUBOS PVC	Composições	KG	0,00500000	R\$ 74,74 R\$ 0,37
INS-16286162	ANEL BORRACHA, DN 40 MM, PARA TUBO SERIE REFORCADA ESGOTO PREDIAL	Composições	M	1,00000000	R\$ 1,71 R\$ 1,71
00038383	LIXA D'AGUA EM FOLHA, COR PRETA, GRAO 100	SINAPI	UN	0,07000000	R\$ 1,65 R\$ 0,11
INS-80360559	SOLUÇÃO LIMPADORA PARA PVC	Composições	L	0,00700000	R\$ 47,63 R\$ 0,33
INS-20883660	TUBO DE PVC RÍGIDO, PONTAS LISAS, SOLDÁVEL, LINHA ESGOTO SÉRIE REFORÇADA 'R', DN= 40MM	Composições	M	1,50000000	R\$ 11,08 R\$ 16,62

RELATÓRIO ANALÍTICO - COMPOSIÇÕES PRÓPRIAS



 PREFEITURA DE QUIXERÊ	OBRA: UNIDADE BÁSICA DE SAÚDE PORTE 1		DATA : 22/12/2025		BDI : 19
	DESCRIÇÃO: UNIDADE BÁSICA DE SAÚDE PORTE 1		FONTE	VERSÃO	HORA
	LOCAL: UBS - RUA ADOQUE COSTA, S/N - BAIRRO PONTAL/ ZONA URBANA		ORSE	2025/09	111,36%
	CLIENTE: PREFEITURA MUNICIPAL DE QUIXERÊ/CE		SEINFRA	028 SEM DESONERAÇÃO	114,15% 71,31%
			SINAPI	2025/06 SEM DESONERAÇÃO	115,10% 71,84%
		<small>Composições Próprias</small>		PRÓPRIA	0,00% 0,00%

TOTAL Material:	R\$ 19,14
-----------------	-----------

Mão de Obra com Encargos Complementares		FONTES	UNID	COEFICIENTE	PREÇO UNITÁRIO	TOTAL
88248	AUXILIAR DE ENCANADOR OU BOMBEIRO HIDRÁULICO COM ENCARGOS COMPLEMENTARES	SINAPI	H	0,50000000	R\$ 24,00	R\$ 12,00
88267	ENCANADOR OU BOMBEIRO HIDRÁULICO COM ENCARGOS COMPLEMENTARES	SINAPI	H	0,50000000	R\$ 28,49	R\$ 14,24
					TOTAL Mão de Obra com Encargos Complementares:	R\$ 26,24
					VALOR:	45,38

CPU3147 VEDAÇÃO PARA SAÍDA DE VASO SANITÁRIO EM PVC RÍGIDO SOLDÁVEL, PARA ESGOTO PRIMÁRIO, DIÂM = 100MM (UN)

Material		FONTES	UNID	COEFICIENTE	PREÇO UNITÁRIO	TOTAL
100138	Adesivo pvc em frasco de 850 gramas	ORSE	kg	0,02500000	R\$ 72,41	R\$ 1,81
00006138	ANEL DE VEDACAO, PVC FLEXIVEL, 100 MM, PARA SAIDA DE BACIA / VASO SANITARIO	SINAPI	UN	1,00000000	R\$ 12,76	R\$ 12,76
102036	Solucao limpadora pvc	ORSE	l	0,04000000	R\$ 69,74	R\$ 2,78
					TOTAL Material:	R\$ 17,35

Mão de Obra com Encargos Complementares		FONTES	UNID	COEFICIENTE	PREÇO UNITÁRIO	TOTAL
88267	ENCANADOR OU BOMBEIRO HIDRÁULICO COM ENCARGOS COMPLEMENTARES	SINAPI	H	0,23000000	R\$ 28,49	R\$ 6,55
88316	SERVENTE COM ENCARGOS COMPLEMENTARES	SINAPI	H	0,23000000	R\$ 23,37	R\$ 5,37
					TOTAL Mão de Obra com Encargos Complementares:	R\$ 11,92
					VALOR:	29,27

CPU2589 JOELHO 45° DE PVC RÍGIDO, SÉRIE R, DIÂM = 50MM (UN)

Material		FONTES	UNID	COEFICIENTE	PREÇO UNITÁRIO	TOTAL
100138	Adesivo pvc em frasco de 850 gramas	ORSE	kg	0,28000000	R\$ 72,41	R\$ 20,27
00020149	JOELHO, PVC SERIE R, 45 GRAUS, DN 50 MM, PARA ESGOTO PREDIAL	SINAPI	UN	0,28000000	R\$ 7,19	R\$ 2,01
102036	Solucao limpadora pvc	ORSE	l	0,00600000	R\$ 69,74	R\$ 0,41
					TOTAL Material:	R\$ 22,69

Mão de Obra com Encargos Complementares		FONTES	UNID	COEFICIENTE	PREÇO UNITÁRIO	TOTAL
88267	ENCANADOR OU BOMBEIRO HIDRÁULICO COM ENCARGOS COMPLEMENTARES	SINAPI	H	0,01400000	R\$ 28,49	R\$ 0,39
88316	SERVENTE COM ENCARGOS COMPLEMENTARES	SINAPI	H	0,00600000	R\$ 23,37	R\$ 0,14
					TOTAL Mão de Obra com Encargos Complementares:	R\$ 0,53
					VALOR:	23,22

CPU2590 CAIXA DE COLETORA DE TALVEGUE - CCT 02 (PADRÃO DNIT) (UN)

Serviço		FONTES	UNID	COEFICIENTE	PREÇO UNITÁRIO	TOTAL
103801	CONCRETAGEM DE DISSIPADOR DE ENERGIA, FCK = 20 MPA, COM USO DE JERICAS E PREPARO EM BETONEIRA DE 600 L - AREIA E BRITA COMERCIAIS - LANÇAMENTO, ADENSAMENTO E ACABAMENTO. AF_08/2022	SINAPI	M3	2,16000000	R\$ 673,33	R\$ 1.454,39
93358	ESCAVAÇÃO MANUAL DE VALA. AF_09/2024	SINAPI	M3	15,00000000	R\$ 92,44	R\$ 1.386,60
96536	FABRICAÇÃO, MONTAGEM E DESMONTAGEM DE FÔRMA PARA VIGA BALDRAME, EM MADEIRA SERRADA, E=25 MM, 4 UTILIZAÇÕES. AF_01/2024	SINAPI	M2	20,30000000	R\$ 77,18	R\$ 1.566,75

RELATÓRIO ANALÍTICO - COMPOSIÇÕES PRÓPRIAS



 PREFEITURA DE QUIXERÊ	OBRA: UNIDADE BÁSICA DE SAÚDE PORTE 1		DATA : 22/12/2025		BDI : 19
	DESCRIÇÃO: UNIDADE BÁSICA DE SAÚDE PORTE 1		FONTE	VERSÃO	HORA
	LOCAL: UBS - RUA ADOQUE COSTA, S/N - BAIRRO PONTAL/ ZONA URBANA		ORSE	2025/09	111,36%
	CLIENTE: PREFEITURA MUNICIPAL DE QUIXERÊ/CE		SEINFRA	028 SEM DESONERAÇÃO	114,15% 71,31%
			SINAPI	2025/06 SEM DESONERAÇÃO	115,10% 71,84%
		<small>Composições Próprias</small>		PRÓPRIA	0,00% 0,00%

101617	PREPARO DE FUNDO DE VALA COM LARGURA MAIOR OU IGUAL A 1,5 M E MENOR QUE 2,5 M (ACERTO DO SOLO NATURAL). AF_08/2020	SINAPI	M2	5,00000000	R\$ 3,36	R\$ 16,80
					TOTAL Serviço:	R\$ 4.424,54
					VALOR:	4.424,54

CPU2591 CAIXA DE PASSAGEM EM ALVENARIA DE TIJOLOS MACIÇOS ESP. = 0,12M, DIM. INT. = 0.50 X 0.50 X 0.60M, COM GRELHA DE FERRO FUNDIDO (UN)

Material	FONTE	UNID	COEFICIENTE	PREÇO UNITÁRIO	TOTAL
102602	Grelha metálica de ferro fundido 50 x 50cm	ORSE	un	1,00000000	R\$ 181,39
TOTAL Material:					R\$ 181,39

Serviço	FONTE	UNID	COEFICIENTE	PREÇO UNITÁRIO	TOTAL
99253	CAIXA ENTERRADA HIDRÁULICA RETANGULAR EM ALVENARIA COM TIJOLOS CERÂMICOS MACIÇOS, DIMENSÕES INTERNAS: 0,6X0,6X0,6 M PARA REDE DE DRENAGEM. AF_12/2020	SINAPI	UN	1,00000000	R\$ 560,95
TOTAL Serviço:					R\$ 560,95
VALOR:					742,34

CPU2689 CAIXA DE PASSAGEM EM ALVENARIA DE TIJOLOS MACIÇOS ESP=12CM, DIM. INT. 0,60X0,60X1,00M, SEM TAMPA (UN)

Serviço	FONTE	UNID	COEFICIENTE	PREÇO UNITÁRIO	TOTAL
101159	ALVENARIA DE VEDAÇÃO DE BLOCOS CERÂMICOS MACIÇOS DE 5X10X20CM (ESPESSURA 10CM) E ARGAMASSA DE ASSENTAMENTO COM PREPARO EM BETONEIRA. AF_05/2020	SINAPI	M2	2,80000000	R\$ 139,46
87904	CHAPISCO APLICADO EM ALVENARIA (COM PRESENÇA DE VÃOS) E ESTRUTURAS DE CONCRETO DE FACHADA, COM COLHER DE PEDREIRO. ARGAMASSA TRAÇO 1:3 COM PREPARO MANUAL. AF_10/2022	SINAPI	M2	2,40000000	R\$ 8,88
94975	CONCRETO FCK = 15MPA, TRAÇO 1:3,4:3,5 (EM MASSA SECA DE CIMENTO/ AREIA MÉDIA/ BRITA 1) - PREPARO MANUAL. AF_05/2021	SINAPI	M3	0,02520000	R\$ 514,34
93358	ESCAVAÇÃO MANUAL DE VALA. AF_09/2024	SINAPI	M3	0,70400000	R\$ 92,44
104958	MASSA ÚNICA, EM ARGAMASSA TRAÇO 1:2:8 PREPARO MECÂNICO, APLICADA MANUALMENTE EM PAREDES INTERNAS DE AMBIENTES COM ÁREA MAIOR QUE 10M², E = 10MM, COM TALISCAS. AF_03/2024	SINAPI	M2	2,40000000	R\$ 24,30
TOTAL Serviço:					R\$ 548,14
VALOR:					548,14

CPU2857 RALO HEMISFERICO 100mm PVC (RALO ABACAXI) (UN)

Material	FONTE	UNID	COEFICIENTE	PREÇO UNITÁRIO	TOTAL
INS-66463151	RALO ABACAXI FERRO FUNDIDO 100mm	Composições	UN	1,00000000	R\$ 12,21
TOTAL Material:					R\$ 12,21

Mão de Obra com Encargos Complementares	FONTE	UNID	COEFICIENTE	PREÇO UNITÁRIO	TOTAL
88248	AUXILIAR DE ENCANADOR OU BOMBEIRO HIDRÁULICO COM ENCARGOS COMPLEMENTARES	SINAPI	H	0,85100000	R\$ 24,00
88267	ENCANADOR OU BOMBEIRO HIDRÁULICO COM ENCARGOS COMPLEMENTARES	SINAPI	H	1,27500000	R\$ 28,49
TOTAL Mão de Obra com Encargos Complementares:					R\$ 56,74
VALOR:					68,95

RELATÓRIO ANALÍTICO - COMPOSIÇÕES PRÓPRIAS



 PREFEITURA DE QUIXERÊ	OBRA: UNIDADE BÁSICA DE SAÚDE PORTE 1		DATA : 22/12/2025		BDI : 19
	DESCRIÇÃO: UNIDADE BÁSICA DE SAÚDE PORTE 1		FONTE	VERSÃO	HORA
	LOCAL: UBS - RUA ADOQUE COSTA, S/N - BAIRRO PONTAL/ ZONA URBANA		ORSE	2025/09	111,36%
	CLIENTE: PREFEITURA MUNICIPAL DE QUIXERÊ/CE		SEINFRA	028 SEM DESONERAÇÃO	114,15% 71,31%
			SINAPI	2025/06 SEM DESONERAÇÃO	115,10% 71,84%
		Composições Próprias	PRÓPRIA	0,00% 0,00%	

CPU3082 LUVA DUPLA PVC 100MM (UN)

Material	DESCRIÇÃO	FONTE	UNID	COEFICIENTE	PREÇO UNITÁRIO	TOTAL
00021114	ADESIVO PARA TUBOS CPVC, *75* G	SINAPI	UN	0,33300000	R\$ 33,30	R\$ 11,08
INS-26555697	LUVA CORRER PVC ESGOTO SERIE NORMAL 100mm	Composições	UN	1,00000000	R\$ 14,59	R\$ 14,59
INS-75061531	SOLUCAO LIMPADORA PARA PVC EMBALAGEM 200cc	Composições	UN	0,66600000	R\$ 26,05	R\$ 17,34
TOTAL Material:						R\$ 43,01

Mão de Obra com Encargos Complementares	DESCRIÇÃO	FONTE	UNID	COEFICIENTE	PREÇO UNITÁRIO	TOTAL
88248	AUXILIAR DE ENCANADOR OU BOMBEIRO HIDRÁULICO COM ENCARGOS COMPLEMENTARES	SINAPI	H	0,97000000	R\$ 24,00	R\$ 23,28
88267	ENCANADOR OU BOMBEIRO HIDRÁULICO COM ENCARGOS COMPLEMENTARES	SINAPI	H	0,97000000	R\$ 28,49	R\$ 27,63
TOTAL Mão de Obra com Encargos Complementares:						R\$ 50,91
VALOR:						93,92

CPU3083 TUBO PVC RÍGIDO, TIPO COLETOR ESGOTO, JUNTA ELÁSTICA, DN= 100 MM, INCLUSIVE CONEXÕES (M)

Material	DESCRIÇÃO	FONTE	UNID	COEFICIENTE	PREÇO UNITÁRIO	TOTAL
INS-30854077	TUBO DE PVC RÍGIDO TIPO COLETOR ESGOTO, DN= 100MM	Composições	M	1,05000000	R\$ 24,28	R\$ 25,49
TOTAL Material:						R\$ 25,49

Mão de Obra com Encargos Complementares	DESCRIÇÃO	FONTE	UNID	COEFICIENTE	PREÇO UNITÁRIO	TOTAL
88248	AUXILIAR DE ENCANADOR OU BOMBEIRO HIDRÁULICO COM ENCARGOS COMPLEMENTARES	SINAPI	H	0,50000000	R\$ 24,00	R\$ 12,00
88267	ENCANADOR OU BOMBEIRO HIDRÁULICO COM ENCARGOS COMPLEMENTARES	SINAPI	H	0,50000000	R\$ 28,49	R\$ 14,24
TOTAL Mão de Obra com Encargos Complementares:						R\$ 26,24
VALOR:						51,73

CPU2838 TUBO PVC RÍGIDO, TIPO COLETOR ESGOTO, JUNTA ELÁSTICA, DN= 150 MM, INCLUSIVE CONEXÕES (M)

Material	DESCRIÇÃO	FONTE	UNID	COEFICIENTE	PREÇO UNITÁRIO	TOTAL
INS-94003188	TUBO DE PVC RÍGIDO TIPO COLETOR ESGOTO, DN= 150MM	Composições	M	1,05000000	R\$ 46,52	R\$ 48,84
TOTAL Material:						R\$ 48,84

Mão de Obra com Encargos Complementares	DESCRIÇÃO	FONTE	UNID	COEFICIENTE	PREÇO UNITÁRIO	TOTAL
88248	AUXILIAR DE ENCANADOR OU BOMBEIRO HIDRÁULICO COM ENCARGOS COMPLEMENTARES	SINAPI	H	0,50000000	R\$ 24,00	R\$ 12,00
88267	ENCANADOR OU BOMBEIRO HIDRÁULICO COM ENCARGOS COMPLEMENTARES	SINAPI	H	0,25000000	R\$ 28,49	R\$ 7,12
TOTAL Mão de Obra com Encargos Complementares:						R\$ 19,12
VALOR:						67,96

CPU2587 TUBO DE PVC RÍGIDO SOLDÁVEL MARROM, DN= 75 MM, (2 1/2'), INCLUSIVE CONEXÕES (M)

Material	DESCRIÇÃO	FONTE	UNID	COEFICIENTE	PREÇO UNITÁRIO	TOTAL
INS-93896171	ADESIVO PARA TUBOS PVC	Composições	KG	0,01700000	R\$ 74,74	R\$ 1,27
00038383	LIXA D'AGUA EM FOLHA, COR PRETA, GRAO 100	SINAPI	UN	0,10000000	R\$ 1,65	R\$ 0,16

RELATÓRIO ANALÍTICO - COMPOSIÇÕES PRÓPRIAS



 PREFEITURA DE QUIXERÊ	OBRA: UNIDADE BÁSICA DE SAÚDE PORTE 1		DATA : 22/12/2025		BDI : 19
	DESCRIÇÃO: UNIDADE BÁSICA DE SAÚDE PORTE 1		FORNTE	VERSÃO	HORA
	LOCAL: UBS - RUA ADOQUE COSTA, S/N - BAIRRO PONTAL/ ZONA URBANA		ORSE	2025/09	111,36%
	CLIENTE: PREFEITURA MUNICIPAL DE QUIXERÊ/CE		SEINFRA	028 SEM DESONERAÇÃO	114,15% 71,31%
			SINAPI	2025/06 SEM DESONERAÇÃO	115,10% 71,84%
		<small>Composições Próprias</small>		PRÓPRIA	0,00% 0,00%

INS-97194402	SOLUÇÃO LIMPADORA PARA PVC	Composições	L	0,02600000	R\$ 47,63	R\$ 1,23
INS-33118201	TUBO DE PVC RÍGIDO SOLDÁVEL MARROM, DN= 75MM (2 1/2')	Composições	M	1,40000000	R\$ 41,53	R\$ 58,14
TOTAL Material:					R\$ 60,80	

Mão de Obra com Encargos Complementares		FORNTE	UNID	COEFICIENTE	PREÇO UNITÁRIO	TOTAL
88248	AUXILIAR DE ENCANADOR OU BOMBEIRO HIDRÁULICO COM ENCARGOS COMPLEMENTARES	SINAPI	H	0,90000000	R\$ 24,00	R\$ 21,60
88267	ENCANADOR OU BOMBEIRO HIDRÁULICO COM ENCARGOS COMPLEMENTARES	SINAPI	H	0,90000000	R\$ 28,49	R\$ 25,64
TOTAL Mão de Obra com Encargos Complementares:					R\$ 47,24	
VALOR:					108,04	

GPU-2094 CURVA PVC PARA REDE COLETOR ESGOTO, 45 GR, 200 MM, COM JUNTA ELASTICA. (UN)

Material		FORNTE	UNID	COEFICIENTE	PREÇO UNITÁRIO	TOTAL
00000306	ANEL BORRACHA, PARA TUBO PVC, REDE COLETOR ESGOTO, DN 200 MM (NBR 7362)	SINAPI	UN	2,00000000	R\$ 22,72	R\$ 45,44
106457	Curva 45º Vinilfort para coletor Esgotos, Junta Elástica Integrada, DN 200mm	ORSE	un	1,00000000	R\$ 312,12	R\$ 312,12
00020078	PASTA LUBRIFICANTE PARA TUBOS E CONEXOES COM JUNTA ELASTICA, EMBALAGEM DE *400* GR (USO EM PVC, ACO, POLIETILENO E OUTROS)	SINAPI	UN	0,08750000	R\$ 26,80	R\$ 2,34
TOTAL Material:					R\$ 359,90	

Mão de Obra com Encargos Complementares		FORNTE	UNID	COEFICIENTE	PREÇO UNITÁRIO	TOTAL
88248	AUXILIAR DE ENCANADOR OU BOMBEIRO HIDRÁULICO COM ENCARGOS COMPLEMENTARES	SINAPI	H	0,70000000	R\$ 24,00	R\$ 16,80
88267	ENCANADOR OU BOMBEIRO HIDRÁULICO COM ENCARGOS COMPLEMENTARES	SINAPI	H	0,70000000	R\$ 28,49	R\$ 19,94
TOTAL Mão de Obra com Encargos Complementares:					R\$ 36,74	
VALOR:					396,64	

GPU2592 PLACA DE SINALIZACAO, FOTOLUMINESCENTE, EM PVC , COM LOGOTIPO "CUIDADO RISCO DE CHOQUE ELÉTRICO"- PLACA E5 (UN)

Material		FORNTE	UNID	COEFICIENTE	PREÇO UNITÁRIO	TOTAL
113656	Placa de sinalizacao, fotoluminescente, em pvc , com logotipo "Cuidado risco de choque elétrico"- Placa E5	ORSE	un	1,00000000	R\$ 14,41	R\$ 14,41
TOTAL Material:					R\$ 14,41	

Mão de Obra com Encargos Complementares		FORNTE	UNID	COEFICIENTE	PREÇO UNITÁRIO	TOTAL
88316	SERVENTE COM ENCARGOS COMPLEMENTARES	SINAPI	H	0,20000000	R\$ 23,37	R\$ 4,67
TOTAL Mão de Obra com Encargos Complementares:					R\$ 4,67	
VALOR:					19,08	

GPU2593 PLACA DE SINALIZACAO, FOTOLUMINESCENTE, EM PVC , COM LOGOTIPO "EXTINTOR DE INCÊNDIO PORTÁTIL"- PLACA E5 (UN)

Material		FORNTE	UNID	COEFICIENTE	PREÇO UNITÁRIO	TOTAL
113655	Placa de sinalizacao, fotoluminescente, em pvc , com logotipo "Extintor de incêndio portátil"- Placa E5	ORSE	un	1,00000000	R\$ 13,05	R\$ 13,05
TOTAL Material:					R\$ 13,05	

Mão de Obra com Encargos Complementares		FORNTE	UNID	COEFICIENTE	PREÇO UNITÁRIO	TOTAL
88316	SERVENTE COM ENCARGOS COMPLEMENTARES	SINAPI	H	0,20000000	R\$ 23,37	R\$ 4,67

RELATÓRIO ANALÍTICO - COMPOSIÇÕES PRÓPRIAS



 PREFEITURA DE QUIXERÊ	OBRA: UNIDADE BÁSICA DE SAÚDE PORTE 1		DATA : 22/12/2025		BDI : 19
	DESCRIÇÃO: UNIDADE BÁSICA DE SAÚDE PORTE 1		FONTE	VERSÃO	HORA
	LOCAL: UBS - RUA ADOQUE COSTA, S/N - BAIRRO PONTAL/ ZONA URBANA		ORSE	2025/09	111,36%
	CLIENTE: PREFEITURA MUNICIPAL DE QUIXERÊ/CE		SEINFRA	028 SEM DESONERAÇÃO	114,15% 71,31%
			SINAPI	2025/06 SEM DESONERAÇÃO	115,10% 71,84%
		<small>Composições Próprias</small>		PRÓPRIA	0,00% 0,00%

TOTAL Mão de Obra com Encargos Complementares:	R\$ 4,67
VALOR:	17,72

CPU2594 PLACA DE SINALIZAÇÃO EM PVC PARA AMBIENTES (UN)

Material	FONTE	UNID	COEFICIENTE	PREÇO UNITÁRIO	TOTAL
INS-04061779	PARAFUSO AUTO-ATARRAXANTE COM FENDA, ZINCADO BRANCO DE 9,5 X 2,9 MM	UN	6,00000000	R\$ 0,05	R\$ 0,30
INS-93931144	PLACA DE SINALIZAÇÃO EM PVC EXPANDIDO DE 70X20CM, ESPESSURA 3MM, ADESIVO DUPLA FACE SOBRE TODO O VERSO	UN	1,00000000	R\$ 209,50	R\$ 209,50
TOTAL Material:					R\$ 209,80

Mão de Obra com Encargos Complementares	FONTE	UNID	COEFICIENTE	PREÇO UNITÁRIO	TOTAL
88309	PEDREIRO COM ENCARGOS COMPLEMENTARES	H	0,15000000	R\$ 29,21	R\$ 4,38
TOTAL Mão de Obra com Encargos Complementares:					R\$ 4,38
VALOR:					214,18

CPU2595 PLACA DE SINALIZAÇÃO DE SEGURANÇA CONTRA INCÊNDIO, FOTOLUMINESCENTE, RETANGULAR, *20 X 40* CM, EM PVC *2* MM ANTI-CHAMAS (SIMBOLOS, CORES E PICTOGRAMAS CONFORME NBR 13434) (UN)

Material	FONTE	UNID	COEFICIENTE	PREÇO UNITÁRIO	TOTAL
00037558	PLACA DE SINALIZAÇÃO DE SEGURANÇA CONTRA INCÊNDIO, FOTOLUMINESCENTE, RETANGULAR, *20 X 40* CM, EM PVC *2* MM ANTI-CHAMAS (SIMBOLOS, CORES E PICTOGRAMAS CONFORME NBR 16820)	UN	1,00000000	R\$ 27,96	R\$ 27,96
TOTAL Material:					R\$ 27,96
VALOR:					27,96

CPU2596 PLACA DE SINALIZAÇÃO EM PVC, COM INDICAÇÃO DE PROIBIÇÃO NORMATIVA (UN)

Material	FONTE	UNID	COEFICIENTE	PREÇO UNITÁRIO	TOTAL
INS-66912217	PLACA DE SINALIZAÇÃO EM PVC, COM INDICAÇÃO DE PROIBIÇÃO NORMATIVA, (150X200X2MM); REF. P00111C DA ADVCOMM, 639 DA TAG SINALIZAÇÃO, P4 DA NET PLACA OU EQUIVALENTE	UN	1,00000000	R\$ 8,86	R\$ 8,86
TOTAL Material:					R\$ 8,86
Mão de Obra com Encargos Complementares					
88309	PEDREIRO COM ENCARGOS COMPLEMENTARES	H	0,10000000	R\$ 29,21	R\$ 2,92
88316	SERVEnte COM ENCARGOS COMPLEMENTARES	H	0,20000000	R\$ 23,37	R\$ 4,67
TOTAL Mão de Obra com Encargos Complementares:					R\$ 7,59
VALOR:					16,45

CPU2598 PLACA DE SINALIZAÇÃO, FOTOLUMINESCENTE, 38X19 CM, EM PVC, COM SETA INDICATIVA DE SENTIDO (ESQUERDA OU DIREITA) DE SAÍDA DE EMERGÊNCIA- PLACA S2 (UN)

Material	FONTE	UNID	COEFICIENTE	PREÇO UNITÁRIO	TOTAL
I13651	Placa de sinalização, fotoluminescente, 38x19 cm, em pvc, com seta indicativa de sentido (esquerda ou direita) de saída de emergência-Placa S2	un	1,00000000	R\$ 20,19	R\$ 20,19
TOTAL Material:					R\$ 20,19
Mão de Obra com Encargos Complementares					
88316	SERVEnte COM ENCARGOS COMPLEMENTARES	H	0,20000000	R\$ 23,37	R\$ 4,67

RELATÓRIO ANALÍTICO - COMPOSIÇÕES PRÓPRIAS



 PREFEITURA DE QUIXERÊ	OBRA: UNIDADE BÁSICA DE SAÚDE PORTE 1		DATA : 22/12/2025		BDI : 19
	DESCRIÇÃO: UNIDADE BÁSICA DE SAÚDE PORTE 1		FONTE	VERSÃO	HORA
	LOCAL: UBS - RUA ADOQUE COSTA, S/N - BAIRRO PONTAL/ ZONA URBANA		ORSE	2025/09	111,36%
	CLIENTE: PREFEITURA MUNICIPAL DE QUIXERÊ/CE		SEINFRA	028 SEM DESONERAÇÃO	114,15% 71,31%
			SINAPI	2025/06 SEM DESONERAÇÃO	115,10% 71,84%
		Composições Próprias		PRÓPRIA	0,00% 0,00%

TOTAL Mão de Obra com Encargos Complementares:	R\$ 4,67
VALOR:	24,86

CPU2648 BLOCO AUTÔNOMO DE ILUMINAÇÃO DE EMERGÊNCIA LED, COM AUTONOMIA MÍNIMA DE 3 HORAS, FLUXO LUMINOSO DE 2.000 ATÉ 3.000 LÚMENS, EQUIPADO COM 2 FARÓIS (UN)

Material	FONTE	UNID	COEFICIENTE	PREÇO UNITÁRIO	TOTAL
INS-36409322	BLOCO AUTÔNOMO DE ILUMINAÇÃO DE EMERGÊNCIA LED, AUTONOMIA DE 3 HORAS, EQUIPADO COM 2 FARÓIS, FLUXO LUMINOSO 2.000 ATÉ 3.000 LÚMENS; REF. FAE-LED216 DA KBR, BLOCO DE 3000 LUMENS DA SEGURIMAX OU EQUIVALENTE	Composições	UN	1,00000000	R\$ 212,11
TOTAL Material:					R\$ 212,11

Mão de Obra com Encargos Complementares	FONTE	UNID	COEFICIENTE	PREÇO UNITÁRIO	TOTAL
88247	AUXILIAR DE ELETRICISTA COM ENCARGOS COMPLEMENTARES	SINAPI	H	0,20000000	R\$ 24,99
88264	ELETRICISTA COM ENCARGOS COMPLEMENTARES	SINAPI	H	0,40000000	R\$ 29,57
TOTAL Mão de Obra com Encargos Complementares:					R\$ 16,81
VALOR:					228,92

CPU2599 ABRIGO DE SOBREPOR EM CHAPA DE AÇO CARBONO PINTADO COM TINTA A BASE DE EPOXI VERMELHA, DIMENSÕES 75X35X25CM (UN)

Material	FONTE	UNID	COEFICIENTE	PREÇO UNITÁRIO	TOTAL
I11641	Abrigo de sobrepor em chapa de aço carbono pintado com tinta a base de epoxi vermelha, dimensões 75x35x25cm	ORSE	un	1,00000000	R\$ 422,46
TOTAL Material:					R\$ 422,46

Mão de Obra com Encargos Complementares	FONTE	UNID	COEFICIENTE	PREÇO UNITÁRIO	TOTAL
88309	PEDREIRO COM ENCARGOS COMPLEMENTARES	SINAPI	H	1,00000000	R\$ 29,21
88316	SERVENTE COM ENCARGOS COMPLEMENTARES	SINAPI	H	1,00000000	R\$ 23,37
TOTAL Mão de Obra com Encargos Complementares:					R\$ 52,58
VALOR:					475,04

CPU2600 PLACA DE SINALIZAÇÃO DE SEGURANÇA CODIGO 14 - 315/158(NBR 13.434); CÓDIGO S3(NT 14/2010-ES) ("SAIDA DE EMERGÊNCIA" - SETA VERTICAL) (UN)

Material	FONTE	UNID	COEFICIENTE	PREÇO UNITÁRIO	TOTAL
INS-18397900	BUCHA PLASTICA COM PARAFUSO - 6MM	Composições	UN	2,00000000	R\$ 0,26
INS-14677291	PLACA DE SINALIZAÇÃO DE EMERGÊNCIA DE ORIENTAÇÃO E SALVAMENTO , CONFORME ABNT NBR 13434/2004 E NT14/2010-ES	Composições	UN	1,00000000	R\$ 14,22
TOTAL Material:					R\$ 14,74

Mão de Obra com Encargos Complementares	FONTE	UNID	COEFICIENTE	PREÇO UNITÁRIO	TOTAL
88309	PEDREIRO COM ENCARGOS COMPLEMENTARES	SINAPI	H	0,30000000	R\$ 29,21
88316	SERVENTE COM ENCARGOS COMPLEMENTARES	SINAPI	H	0,30000000	R\$ 23,37
TOTAL Mão de Obra com Encargos Complementares:					R\$ 15,77
VALOR:					30,51

CPU2601 PLACA FOTOLUMINESCENTE DE SINALIZACAO DE SEGURANCA CONTRA INCENDIO, PARA EQUIPAMENTOS DE COMBATE A INCENDIO E ALARME, EM P VC ANTICHAMA, DIMENSOES APROXIMADAS DE (20X15)CM, CONFORME ABNT NBR 16820. FORNECIMENTO E COLOCACAO (UN)

RELATÓRIO ANALÍTICO - COMPOSIÇÕES PRÓPRIAS



 PREFEITURA DE QUIXERÊ	OBRAS:		UNIDADE BÁSICA DE SAÚDE PORTE 1		DATA : 22/12/2025		BDI : 19		
	DESCRIÇÃO:		UNIDADE BÁSICA DE SAÚDE PORTE 1		FORTE		VERSÃO		
	LOCAL:		UBS - RUA ADOQUE COSTA, S/N - BAIRRO PONTAL/ ZONA URBANA		ORSE		2025/09		
	CLIENTE:		PREFEITURA MUNICIPAL DE QUIXERÊ/CE		SEINFRA		028 SEM DESONERAÇÃO		
					SINAPI		2025/06 SEM DESONERAÇÃO		
				Composições Próprias		PROPRIA		0,00% 0,00%	

Material	DESCRIÇÃO	FORTE	UNID	COEFICIENTE	PREÇO UNITÁRIO	TOTAL
INS-45749215	PLACA FOTOLUMINESCENTE SINALIZACAO SEG.C ONTRA INCENDIO P/EQUIP.COMB.INC.E ALARME ,PVC ANTICHAMA,(20X15)CM,ABNT NBR 16820	Composições	UN	1,00000000	R\$ 6,23	R\$ 6,23
TOTAL Material:						R\$ 6,23

Mão de Obra com Encargos Complementares	FORTE	UNID	COEFICIENTE	PREÇO UNITÁRIO	TOTAL	
88309	PEDREIRO COM ENCARGOS COMPLEMENTARES	SINAPI	H	0,20000000	R\$ 29,21	R\$ 5,84
TOTAL Mão de Obra com Encargos Complementares:					R\$ 5,84	
VALOR:					12,07	

CPU2602 BUCHA COM ARRUELA EM LIGA ESPECIAL ZAMAK P/ELETRODUTO 32MM, D=1 1/4" (UN)

Material	DESCRIÇÃO	FORTE	UNID	COEFICIENTE	PREÇO UNITÁRIO	TOTAL
I10366	Arruela em liga zamak p/eletroduto 32mm, d=1 1/4 "	ORSE	un	1,00000000	R\$ 0,80	R\$ 0,80
I10364	Bucha em liga zamak para eletroduto 32mm, d=1 1/4"	ORSE	un	1,00000000	R\$ 0,79	R\$ 0,79
TOTAL Material:						R\$ 1,59

Mão de Obra com Encargos Complementares	FORTE	UNID	COEFICIENTE	PREÇO UNITÁRIO	TOTAL	
88264	ELETRICISTA COM ENCARGOS COMPLEMENTARES	SINAPI	H	0,01000000	R\$ 29,57	R\$ 0,29
88316	SERVENTE COM ENCARGOS COMPLEMENTARES	SINAPI	H	0,01000000	R\$ 23,37	R\$ 0,23
TOTAL Mão de Obra com Encargos Complementares:					R\$ 0,52	
VALOR:					2,11	

CPU2603 ARRUELA LISA ZINCADA D=1/4" (UN)

Material	DESCRIÇÃO	FORTE	UNID	COEFICIENTE	PREÇO UNITÁRIO	TOTAL
I08347	Arruela lisa zincada ø 1/4"	ORSE	un	1,00000000	R\$ 0,05	R\$ 0,05
TOTAL Material:						R\$ 0,05

Mão de Obra com Encargos Complementares	FORTE	UNID	COEFICIENTE	PREÇO UNITÁRIO	TOTAL	
88264	ELETRICISTA COM ENCARGOS COMPLEMENTARES	SINAPI	H	0,01000000	R\$ 29,57	R\$ 0,29
88316	SERVENTE COM ENCARGOS COMPLEMENTARES	SINAPI	H	0,01000000	R\$ 23,37	R\$ 0,23
TOTAL Mão de Obra com Encargos Complementares:					R\$ 0,52	
VALOR:					0,57	

CPU2604 LEITOS - PORCA E ARRUELA 3/8" (CJ)

Material	DESCRIÇÃO	FORTE	UNID	COEFICIENTE	PREÇO UNITÁRIO	TOTAL
028055	ARRUELA ACO 3/8" x 1/2"	Composições	UN	1,00000000	R\$ 0,16	R\$ 0,16
00004342	PORCA ZINCADA, SEXTAVADA, DIAMETRO 3/8"	SINAPI	UN	1,00000000	R\$ 0,31	R\$ 0,31
TOTAL Material:						R\$ 0,47

Mão de Obra com Encargos Complementares	FORTE	UNID	COEFICIENTE	PREÇO UNITÁRIO	TOTAL	
88247	AUXILIAR DE ELETRICISTA COM ENCARGOS COMPLEMENTARES	SINAPI	H	0,10900000	R\$ 24,99	R\$ 2,72
88264	ELETRICISTA COM ENCARGOS COMPLEMENTARES	SINAPI	H	0,10900000	R\$ 29,57	R\$ 3,22
TOTAL Mão de Obra com Encargos Complementares:					R\$ 5,94	

RELATÓRIO ANALÍTICO - COMPOSIÇÕES PRÓPRIAS



 PREFEITURA DE QUIXERÊ	OBRA: UNIDADE BÁSICA DE SAÚDE PORTE 1		DATA : 22/12/2025		BDI : 19
	DESCRIÇÃO: UNIDADE BÁSICA DE SAÚDE PORTE 1		FONTE	VERSÃO	HORA
	LOCAL: UBS - RUA ADOQUE COSTA, S/N - BAIRRO PONTAL/ ZONA URBANA		ORSE	2025/09	111,36%
	CLIENTE: PREFEITURA MUNICIPAL DE QUIXERÊ/CE		SEINFRA	028 SEM DESONERAÇÃO	114,15% 71,31%
			SINAPI	2025/06 SEM DESONERAÇÃO	115,10% 71,84%
		Composições Próprias		PRÓPRIA	0,00% 0,00%

VALOR: 6,41

CPU2605 CHUMBADOR CB 3/8"x2.1/2"+ PARAFUSO (UN)

Material	FONTE	UNID	COEFICIENTE	PREÇO UNITÁRIO	TOTAL
INS-96382128	CHUMBADOR CB 3/8"x2.1/2" + PARAFUSO	UN	1,00000000	R\$ 2,59	R\$ 2,59
TOTAL Material:					R\$ 2,59

Mão de Obra com Encargos Complementares	FONTE	UNID	COEFICIENTE	PREÇO UNITÁRIO	TOTAL
88247	AUXILIAR DE ELETRICISTA COM ENCARGOS COMPLEMENTARES	H	0,10300000	R\$ 24,99	R\$ 2,57
88264	ELETRICISTA COM ENCARGOS COMPLEMENTARES	H	0,20600000	R\$ 29,57	R\$ 6,09
TOTAL Mão de Obra com Encargos Complementares:					R\$ 8,66
VALOR:					11,25

CPU2606 PARAFUSO LENTILHA 42x13MM COM PORCA E ARRUELA (UN)

Material	FONTE	UNID	COEFICIENTE	PREÇO UNITÁRIO	TOTAL
INS-95294954	PARAFUSO LENTILHA 42x13mm COM PORCA E ARRUELA	UN	1,00000000	R\$ 0,94	R\$ 0,94
TOTAL Material:					R\$ 0,94

Mão de Obra com Encargos Complementares	FONTE	UNID	COEFICIENTE	PREÇO UNITÁRIO	TOTAL
88247	AUXILIAR DE ELETRICISTA COM ENCARGOS COMPLEMENTARES	H	0,01300000	R\$ 24,99	R\$ 0,32
88264	ELETRICISTA COM ENCARGOS COMPLEMENTARES	H	0,01300000	R\$ 29,57	R\$ 0,38
TOTAL Mão de Obra com Encargos Complementares:					R\$ 0,70
VALOR:					1,64

CPU2607 SUPORTE PARA FIXACAO FITA ALUMINIO OU CABO COBRE NU (UN)

Material	FONTE	UNID	COEFICIENTE	PREÇO UNITÁRIO	TOTAL
INS-21691586	SUPORTE PARA FIXACAO DE FITA DE ALUMINIO 7/8"x1/8" COM BASE	UN	1,00000000	R\$ 4,31	R\$ 4,31
TOTAL Material:					R\$ 4,31

Mão de Obra com Encargos Complementares	FONTE	UNID	COEFICIENTE	PREÇO UNITÁRIO	TOTAL
88247	AUXILIAR DE ELETRICISTA COM ENCARGOS COMPLEMENTARES	H	0,02100000	R\$ 24,99	R\$ 0,52
88264	ELETRICISTA COM ENCARGOS COMPLEMENTARES	H	0,02100000	R\$ 29,57	R\$ 0,62
TOTAL Mão de Obra com Encargos Complementares:					R\$ 1,14
VALOR:					5,45

CPU2608 VERGALHAO ACO GALV C/OM ROSCA TOTAL PARA PERFILADO 1/4" (M)

Material	FONTE	UNID	COEFICIENTE	PREÇO UNITÁRIO	TOTAL
00039996	VERGALHAO ZINCADO ROSCA TOTAL, 1/4" (6,3 MM)	M	1,00000000	R\$ 5,26	R\$ 5,26
TOTAL Material:					R\$ 5,26

Mão de Obra com Encargos Complementares	FONTE	UNID	COEFICIENTE	PREÇO UNITÁRIO	TOTAL

RELATÓRIO ANALÍTICO - COMPOSIÇÕES PRÓPRIAS



<p>PREFEITURA DE QUIXERÊ</p>	OBRA: UNIDADE BÁSICA DE SAÚDE PORTE 1		DATA : 22/12/2025		BDI : 19	
	DESCRIÇÃO: UNIDADE BÁSICA DE SAÚDE PORTE 1		FONTE		VERSÃO	
	LOCAL: UBS - RUA ADOQUE COSTA, S/N - BAIRRO PONTAL/ ZONA URBANA		SEINFRA		HORA	
	CLIENTE: PREFEITURA MUNICIPAL DE QUIXERÊ/CE		SINAPI		2025/06 SEM DESONERAÇÃO	
			Composições Próprias		PROPRIA	

88247	AUXILIAR DE ELETRICISTA COM ENCARGOS COMPLEMENTARES	SINAPI	H	0,30900000	R\$ 24,99	R\$ 7,72
88264	ELETRICISTA COM ENCARGOS COMPLEMENTARES	SINAPI	H	0,30900000	R\$ 29,57	R\$ 9,13
TOTAL Mão de Obra com Encargos Complementares:						R\$ 16,85
VALOR:						22,11

CPU2612 CAIXA DE PASSAGEM CH.DE ACO C/TAMPA APARAF. 200x200x100 PISO (UN)

Material	FONTE	UNID	COEFICIENTE	PREÇO UNITÁRIO	TOTAL
INS-58774663	CAIXA DE PASSAGEM DE SOBREPOR 200x200mm BRANCA METAL IP-44 GOMES	UN	1,00000000	R\$ 51,50	R\$ 51,50
TOTAL Material:					R\$ 51,50

Mão de Obra com Encargos Complementares		FONTE	UNID	COEFICIENTE	PREÇO UNITÁRIO	TOTAL
88247	AUXILIAR DE ELETRICISTA COM ENCARGOS COMPLEMENTARES	SINAPI	H	1,42400000	R\$ 24,99	R\$ 35,58
88264	ELETRICISTA COM ENCARGOS COMPLEMENTARES	SINAPI	H	1,42400000	R\$ 29,57	R\$ 42,10
TOTAL Mão de Obra com Encargos Complementares:						R\$ 77,68
VALOR:						129,18

CPU2611 CAIXA DE PASSAGEM DE ACO C/ TAMPA APARAFUSADA 302X302X120 (UN)

Material	FONTE	UNID	COEFICIENTE	PREÇO UNITÁRIO	TOTAL
INS-52464483	CAIXA DE PASSAGEM EM CHAPA DE ACO DE EMBUTIR COM TAMPA APARAFUSADA 302x302x122 CEMAR	UN	1,00000000	R\$ 167,98	R\$ 167,98
TOTAL Material:					R\$ 167,98

Mão de Obra com Encargos Complementares		FONTE	UNID	COEFICIENTE	PREÇO UNITÁRIO	TOTAL
88247	AUXILIAR DE ELETRICISTA COM ENCARGOS COMPLEMENTARES	SINAPI	H	1,54700000	R\$ 24,99	R\$ 38,65
88264	ELETRICISTA COM ENCARGOS COMPLEMENTARES	SINAPI	H	1,54700000	R\$ 29,57	R\$ 45,74
TOTAL Mão de Obra com Encargos Complementares:						R\$ 84,39
VALOR:						252,37

CPU2613 PLACA COM UM FURO IMPERIA BRANCO IRIEL P/ SAIDA CABO DE SOM (UN)

Material	FONTE	UNID	COEFICIENTE	PREÇO UNITÁRIO	TOTAL
INS-40721877	PLACA COM UM FURO IMPERIA BRANCO IRIEL	UN	1,00000000	R\$ 7,50	R\$ 7,50
TOTAL Material:					R\$ 7,50

Mão de Obra com Encargos Complementares		FONTE	UNID	COEFICIENTE	PREÇO UNITÁRIO	TOTAL
88247	AUXILIAR DE ELETRICISTA COM ENCARGOS COMPLEMENTARES	SINAPI	H	0,20400000	R\$ 24,99	R\$ 5,09
88264	ELETRICISTA COM ENCARGOS COMPLEMENTARES	SINAPI	H	0,20400000	R\$ 29,57	R\$ 6,03
TOTAL Mão de Obra com Encargos Complementares:						R\$ 11,12
VALOR:						18,62

CPU3148 PLACA CEGA SEM FURO (UN)

Material	FONTE	UNID	COEFICIENTE	PREÇO UNITÁRIO	TOTAL
----------	-------	------	-------------	----------------	-------

RELATÓRIO ANALÍTICO - COMPOSIÇÕES PRÓPRIAS



 PREFEITURA DE QUIXERÊ	OBRAS:		UNIDADE BÁSICA DE SAÚDE PORTE 1		DATA : 22/12/2025		BDI : 19	
	DESCRIÇÃO:		UNIDADE BÁSICA DE SAÚDE PORTE 1		FORTE		VERSÃO	
	LOCAL:		UBS - RUA ADOQUE COSTA, S/N - BAIRRO PONTAL/ ZONA URBANA		HORA			
	CLIENTE:		PREFEITURA MUNICIPAL DE QUIXERÊ/CE		ORSE		2025/09	
					SEINFRA		028 SEM DESONERAÇÃO	
				SINAPI		2025/06 SEM DESONERAÇÃO		
				Composições Próprias		PRÓPRIA		
				111,36%		71,31%		
				115,10%		71,84%		
				0,00%		0,00%		

INS-93744249	PLACA CEGA PARA CAIXA 4"x2" RETANGULAR	Composições	UN	1,00000000	R\$ 2,49	R\$ 2,49
TOTAL Material:						R\$ 2,49

Mão de Obra com Encargos Complementares		FORTE	UNID	COEFICIENTE	PREÇO UNITÁRIO	TOTAL
88247	AUXILIAR DE ELETRICISTA COM ENCARGOS COMPLEMENTARES	SINAPI	H	0,04900000	R\$ 24,99	R\$ 1,22
88264	ELETRICISTA COM ENCARGOS COMPLEMENTARES	SINAPI	H	0,04900000	R\$ 29,57	R\$ 1,44
TOTAL Mão de Obra com Encargos Complementares:						R\$ 2,66
VALOR:						5,15

CPU2614 PLACA (ESPELHO) 1 POSTO HORIZONTAL 4x2 PIAL PLUS (UN)

Material		FORTE	UNID	COEFICIENTE	PREÇO UNITÁRIO	TOTAL
INS-40795774	PLACA 1 POSTO HORIZONTAL 4x2 PIAL PLUS	Composições	UN	1,00000000	R\$ 6,14	R\$ 6,14
TOTAL Material:						R\$ 6,14

Mão de Obra com Encargos Complementares		FORTE	UNID	COEFICIENTE	PREÇO UNITÁRIO	TOTAL
88247	AUXILIAR DE ELETRICISTA COM ENCARGOS COMPLEMENTARES	SINAPI	H	0,04900000	R\$ 24,99	R\$ 1,22
88264	ELETRICISTA COM ENCARGOS COMPLEMENTARES	SINAPI	H	0,04900000	R\$ 29,57	R\$ 1,44
TOTAL Mão de Obra com Encargos Complementares:						R\$ 2,66
VALOR:						8,80

CPU2870 DISJUNTOR TERMOMAGNETICO TRIPOLAR 63 A, PADRÃO DIN (EUROPEU - LINHA BRANCA),CURVA C (UN)

Material		FORTE	UNID	COEFICIENTE	PREÇO UNITÁRIO	TOTAL
100828	Disjuntor tripolar 63 A, padrão DIN (linha branca), curva de disparo C, corrente de interrupção 5KA, ref.: Siemens 5SX1 ou similar.	ORSE	un	1,00000000	R\$ 68,00	R\$ 68,00
TOTAL Material:						R\$ 68,00

Mão de Obra com Encargos Complementares		FORTE	UNID	COEFICIENTE	PREÇO UNITÁRIO	TOTAL
88264	ELETRICISTA COM ENCARGOS COMPLEMENTARES	SINAPI	H	1,00000000	R\$ 29,57	R\$ 29,57
88316	SERVENTE COM ENCARGOS COMPLEMENTARES	SINAPI	H	1,00000000	R\$ 23,37	R\$ 23,37
TOTAL Mão de Obra com Encargos Complementares:						R\$ 52,94
VALOR:						120,94

CPU2693 DISJUNTOR DIN TRIPOLAR 100A CURVA C STECK (UN)

Material		FORTE	UNID	COEFICIENTE	PREÇO UNITÁRIO	TOTAL
INS-86719421	DISJUNTOR TRIPOLAR 100A CURVA C SDD3C100 10KA STECK	Composições	UN	1,00000000	R\$ 141,26	R\$ 141,26
TOTAL Material:						R\$ 141,26

Mão de Obra com Encargos Complementares		FORTE	UNID	COEFICIENTE	PREÇO UNITÁRIO	TOTAL
88247	AUXILIAR DE ELETRICISTA COM ENCARGOS COMPLEMENTARES	SINAPI	H	0,82500000	R\$ 24,99	R\$ 20,61
88264	ELETRICISTA COM ENCARGOS COMPLEMENTARES	SINAPI	H	0,82500000	R\$ 29,57	R\$ 24,39
TOTAL Mão de Obra com Encargos Complementares:						R\$ 45,00

RELATÓRIO ANALÍTICO - COMPOSIÇÕES PRÓPRIAS



 PREFEITURA DE QUIXERÊ	OBRA: UNIDADE BÁSICA DE SAÚDE PORTE 1		DATA : 22/12/2025		BDI : 19
	DESCRIÇÃO: UNIDADE BÁSICA DE SAÚDE PORTE 1		FONTE	VERSÃO	HORA
	LOCAL: UBS - RUA ADOQUE COSTA, S/N - BAIRRO PONTAL/ ZONA URBANA		ORSE	2025/09	111,36%
	CLIENTE: PREFEITURA MUNICIPAL DE QUIXERÊ/CE		SEINFRA	028 SEM DESONERAÇÃO	114,15% 71,31%
			SINAPI	2025/06 SEM DESONERAÇÃO	115,10% 71,84%
		<small>Composições Próprias</small>		PRÓPRIA	0,00% 0,00%

VALOR: 186,26

CPU3149 DISJUNTOR TERMOMAGNETICO BIPOLAR 70 A, PADRÃO DIN (EUROPEU - LINHA BRANCA), CURVA C, CORRENTE 5KA (UN)

Material	DESCRIÇÃO	FONTE	UNID	COEFICIENTE	PREÇO UNITÁRIO	TOTAL
103692	Disjuntor bipolar 70 A, padrão DIN (linha branca), curva de disparo C, corrente de interrupção 5KA, ref.: Siemens 5SX1 ou similar.	ORSE	un	1,00000000	R\$ 75,70	R\$ 75,70
TOTAL Material:						R\$ 75,70

VALOR: 107,46

CPU3150 DISJUNTOR TERMOMAGNETICO TRIPOLAR 160 A, PADRÃO DIN (EUROPEU - LINHA BRANCA), 65KA (UN)

Material	DESCRIÇÃO	FONTE	UNID	COEFICIENTE	PREÇO UNITÁRIO	TOTAL
103441	Disjuntor tripolar 160 A, padrão DIN (linha branca), corrente de interrupção 65KA, ref.: Siemens ou similar	ORSE	un	1,00000000	R\$ 194,00	R\$ 194,00
TOTAL Material:						R\$ 194,00

VALOR: 299,88

CPU2618 DISPOSITIVO PROTETOR DE SURTO 220V OU 127V, 20 KA, TRIFASICO (UN)

Material	DESCRIÇÃO	FONTE	UNID	COEFICIENTE	PREÇO UNITÁRIO	TOTAL
INS-96151276	DISJUNTOR - DISPOSITIVO PROTETOR DE SURTO DPS CLASSE II 20 ka TRIPOLAR 275V SOPRANO	Composições	UN	1,00000000	R\$ 400,80	R\$ 400,80
TOTAL Material:						R\$ 400,80

VALOR: 428,94

CPU2619 DISPOSITIVO DE PROTEÇÃO CONTRA SURTO, 1 POLO, SUPORTABILIDADE <= 4 KV, UN ATÉ 240V/415V, IIMP = 60 KA, CURVA DE ENSAIO 10/350µS - CLASSE 1 (UN)

Material	DESCRIÇÃO	FONTE	UNID	COEFICIENTE	PREÇO UNITÁRIO	TOTAL
INS-29092303	DISPOSITIVO DE PROTEÇÃO CONTRA SURTO, CLASSE 1, SUPORTABILIDADE <= 4 KV, 2 POLOS; F+N, F+T OU F/PEN, 240V/415V, TN-C, TN-S, TT E IT, CURVA DE ENSAIO: 10/350µS; IIMP= 60 KA; REF. SCL 275 60 KA DA CLAMPER, 810299SG DA EMBRASTEC OU EQUIVALENTE	Composições	UN	1,00000000	R\$ 510,37	R\$ 510,37
TOTAL Material:						R\$ 510,37

RELATÓRIO ANALÍTICO - COMPOSIÇÕES PRÓPRIAS



 PREFEITURA DE QUIXERÊ	OBRA: UNIDADE BÁSICA DE SAÚDE PORTE 1		DATA : 22/12/2025		BDI : 19	
	DESCRIÇÃO: UNIDADE BÁSICA DE SAÚDE PORTE 1		ORSE	VERSÃO	HORA	
	LOCAL: UBS - RUA ADOQUE COSTA, S/N - BAIRRO PONTAL/ ZONA URBANA		SEINFRA	028 SEM DESONERAÇÃO	114,15%	71,31%
	CLIENTE: PREFEITURA MUNICIPAL DE QUIXERÊ/CE		SINAPI	2025/06 SEM DESONERAÇÃO	115,10%	71,84%
			Composições Próprias	PRÓPRIA	0,00%	0,00%

Mão de Obra com Encargos Complementares		FORNTE	UNID	COEFICIENTE	PREÇO UNITÁRIO	TOTAL
88264	ELETRICISTA COM ENCARGOS COMPLEMENTARES	SINAPI	H	0,33330000	R\$ 29,57	R\$ 9,85
88266	ELETROTÉCNICO COM ENCARGOS COMPLEMENTARES	SINAPI	H	0,33330000	R\$ 40,19	R\$ 13,39
TOTAL Mão de Obra com Encargos Complementares:						R\$ 23,24
VALOR:						533,61

CPU2873 DISPOSITIVO DIF.RESIDUAL DR ALTA SENS. TETRAP.100A (UN)						
Material		FORNTE	UNID	COEFICIENTE	PREÇO UNITÁRIO	TOTAL
INS-61773529	DISJUNTOR - INTERRUPTOR DIFERENCIAL RESIDUAL DR 100A 4 POLOS RDW300-100-4 WEG	Composições	UN	1,00000000	R\$ 291,00	R\$ 291,00
TOTAL Material:						R\$ 291,00

Mão de Obra com Encargos Complementares		FORNTE	UNID	COEFICIENTE	PREÇO UNITÁRIO	TOTAL
88247	AUXILIAR DE ELETRICISTA COM ENCARGOS COMPLEMENTARES	SINAPI	H	0,51600000	R\$ 24,99	R\$ 12,89
88264	ELETRICISTA COM ENCARGOS COMPLEMENTARES	SINAPI	H	0,51600000	R\$ 29,57	R\$ 15,25
TOTAL Mão de Obra com Encargos Complementares:						R\$ 28,14
VALOR:						319,14

CPU2622 DISPOSITIVO DR TETRAPOLAR 100 A, TIPO AC, 30MA (UN)						
Material		FORNTE	UNID	COEFICIENTE	PREÇO UNITÁRIO	TOTAL
00039449	DISPOSITIVO DR, 4 POLOS, SENSIBILIDADE DE 30 MA, CORRENTE DE 100 A, TIPO AC	SINAPI	UN	1,00000000	R\$ 318,91	R\$ 318,91
TOTAL Material:						R\$ 318,91

Mão de Obra com Encargos Complementares		FORNTE	UNID	COEFICIENTE	PREÇO UNITÁRIO	TOTAL
88264	ELETRICISTA COM ENCARGOS COMPLEMENTARES	SINAPI	H	0,60000000	R\$ 29,57	R\$ 17,74
88316	SERVENTE COM ENCARGOS COMPLEMENTARES	SINAPI	H	0,60000000	R\$ 23,37	R\$ 14,02
TOTAL Mão de Obra com Encargos Complementares:						R\$ 31,76
VALOR:						350,67

CPU2624 SAIDA HORIZONTAL PARA ELETROCALHA 1 1/4" (UN)						
Material		FORNTE	UNID	COEFICIENTE	PREÇO UNITÁRIO	TOTAL
INS-41460915	ELETROCALHA - SAIDA HORIZONTAL PRE GALVANIZADA PARA ELETRODUTO 1 1/4" CHAPA 16	Composições	UN	1,00000000	R\$ 3,95	R\$ 3,95
TOTAL Material:						R\$ 3,95

Mão de Obra com Encargos Complementares		FORNTE	UNID	COEFICIENTE	PREÇO UNITÁRIO	TOTAL
88247	AUXILIAR DE ELETRICISTA COM ENCARGOS COMPLEMENTARES	SINAPI	H	0,15600000	R\$ 24,99	R\$ 3,89
88264	ELETRICISTA COM ENCARGOS COMPLEMENTARES	SINAPI	H	0,15600000	R\$ 29,57	R\$ 4,61
TOTAL Mão de Obra com Encargos Complementares:						R\$ 8,50
VALOR:						12,45

CPU3151 CURVA VERTICAL EXTERNA PARA ELETROCALHA 100X50mm (UN)						
Material		FORNTE	UNID	COEFICIENTE	PREÇO UNITÁRIO	TOTAL

RELATÓRIO ANALÍTICO - COMPOSIÇÕES PRÓPRIAS



 PREFEITURA DE QUIXERÊ	OBRAS:		UNIDADE BÁSICA DE SAÚDE PORTE 1		DATA : 22/12/2025		BDI : 19		
	DESCRIÇÃO:		UNIDADE BÁSICA DE SAÚDE PORTE 1		FONTE		VERSÃO		
	LOCAL:		UBS - RUA ADOQUE COSTA, S/N - BAIRRO PONTAL/ ZONA URBANA		ORSE		2025/09		
	CLIENTE:		PREFEITURA MUNICIPAL DE QUIXERÊ/CE		SEINFRA		028 SEM DESONERAÇÃO		
					SINAPI		2025/06 SEM DESONERAÇÃO		
				<small>Composições Próprias</small>		<small>HORA</small>			
						111,36%			
						114,15%		71,31%	
						115,10%		71,84%	
						0,00%		0,00%	

INS-58403543	ELETROCALHA - CURVA 90 VERTICAL EXTERNA 100x50mm CHAPA 20	Composições	UN	1,00000000	R\$ 19,95	R\$ 19,95
					TOTAL Material:	R\$ 19,95

Mão de Obra com Encargos Complementares		FONTE	UNID	COEFICIENTE	PREÇO UNITÁRIO	TOTAL
88247	AUXILIAR DE ELETRICISTA COM ENCARGOS COMPLEMENTARES	SINAPI	H	0,53100000	R\$ 24,99	R\$ 13,26
88264	ELETRICISTA COM ENCARGOS COMPLEMENTARES	SINAPI	H	0,53100000	R\$ 29,57	R\$ 15,70
					TOTAL Mão de Obra com Encargos Complementares:	R\$ 28,96
					VALOR:	48,91

CPU3152 ELETROCALHA PERFURADA TIPO ""U"" 100X50 CHAPA 20 SEM TAMPA (M)

Material		FONTE	UNID	COEFICIENTE	PREÇO UNITÁRIO	TOTAL
INS-37924837	ELETROCALHA PERFURADA TIPO ""U"" 100X50MM CHAPA 22	Composições	M	1,10000000	R\$ 18,13	R\$ 19,94
					TOTAL Material:	R\$ 19,94

Mão de Obra com Encargos Complementares		FONTE	UNID	COEFICIENTE	PREÇO UNITÁRIO	TOTAL
88247	AUXILIAR DE ELETRICISTA COM ENCARGOS COMPLEMENTARES	SINAPI	H	0,51100000	R\$ 24,99	R\$ 12,76
88264	ELETRICISTA COM ENCARGOS COMPLEMENTARES	SINAPI	H	0,51100000	R\$ 29,57	R\$ 15,11
					TOTAL Mão de Obra com Encargos Complementares:	R\$ 27,87
					VALOR:	47,81

CPU2894 SUPORTE VERTICAL 100 X 75 MM PARA FIXAÇÃO DE ELETROCALHA METÁLICA (UN)

Material		FONTE	UNID	COEFICIENTE	PREÇO UNITÁRIO	TOTAL
103980	Suporte vertical 100 x 75 mm para fixação de eletrocalha metálica (ref.: mopa ou similar)	ORSE	un	1,00000000	R\$ 6,28	R\$ 6,28
					TOTAL Material:	R\$ 6,28

Mão de Obra com Encargos Complementares		FONTE	UNID	COEFICIENTE	PREÇO UNITÁRIO	TOTAL
88264	ELETRICISTA COM ENCARGOS COMPLEMENTARES	SINAPI	H	0,20000000	R\$ 29,57	R\$ 5,91
88316	SERVENTE COM ENCARGOS COMPLEMENTARES	SINAPI	H	0,20000000	R\$ 23,37	R\$ 4,67
					TOTAL Mão de Obra com Encargos Complementares:	R\$ 10,58
					VALOR:	16,86

CPU3153 TALA PLANA PERFURADA 50MM PARA ELETROCALHA METÁLICA (UN)

Material		FONTE	UNID	COEFICIENTE	PREÇO UNITÁRIO	TOTAL
109705	Tala plana perfurada 50mm	ORSE	un	1,00000000	R\$ 1,10	R\$ 1,10
					TOTAL Material:	R\$ 1,10

Mão de Obra com Encargos Complementares		FONTE	UNID	COEFICIENTE	PREÇO UNITÁRIO	TOTAL
88264	ELETRICISTA COM ENCARGOS COMPLEMENTARES	SINAPI	H	0,10000000	R\$ 29,57	R\$ 2,95
88316	SERVENTE COM ENCARGOS COMPLEMENTARES	SINAPI	H	0,10000000	R\$ 23,37	R\$ 2,33
					TOTAL Mão de Obra com Encargos Complementares:	R\$ 5,28
					VALOR:	6,38

RELATÓRIO ANALÍTICO - COMPOSIÇÕES PRÓPRIAS



 PREFEITURA DE QUIXERÊ	OBRA: UNIDADE BÁSICA DE SAÚDE PORTE 1		DATA: 22/12/2025		BDI: 19
	DESCRIÇÃO: UNIDADE BÁSICA DE SAÚDE PORTE 1		FONTE	VERSÃO	HORA
	LOCAL: UBS - RUA ADOQUE COSTA, S/N - BAIRRO PONTAL/ ZONA URBANA		ORSE	2025/09	111,36%
	CLIENTE: PREFEITURA MUNICIPAL DE QUIXERÊ/CE		SEINFRA	028 SEM DESONERAÇÃO	114,15% 71,31%
			SINAPI	2025/06 SEM DESONERAÇÃO	115,10% 71,84%
		<small>Composições Próprias</small>		PRÓPRIA	0,00% 0,00%

CPU2730 TERMINAL PARA ELETROCALHA 100X50CM (UN)

Material	DESCRIÇÃO	FONTE	UNID	COEFICIENTE	PREÇO UNITÁRIO	TOTAL
INS-69253984	ELETROCALHA - TERMINAL DE FECHAMENTO PLANO 100x50mm CHAPA 24	Composições	UN	1,00000000	R\$ 4,90	R\$ 4,90
TOTAL Material:						R\$ 4,90

Mão de Obra com Encargos Complementares	DESCRIÇÃO	FONTE	UNID	COEFICIENTE	PREÇO UNITÁRIO	TOTAL
88247	AUXILIAR DE ELETRICISTA COM ENCARGOS COMPLEMENTARES	SINAPI	H	0,38400000	R\$ 24,99	R\$ 9,59
88264	ELETRICISTA COM ENCARGOS COMPLEMENTARES	SINAPI	H	0,38400000	R\$ 29,57	R\$ 11,35
TOTAL Mão de Obra com Encargos Complementares:						R\$ 20,94
VALOR:						25,84

CPU2632 ELETRODUTO GALVANIZADO CONFORME NBR13057 - 1 1/4' COM ACESSÓRIOS (M)

Material	DESCRIÇÃO	FONTE	UNID	COEFICIENTE	PREÇO UNITÁRIO	TOTAL
INS-11105079	ELETRODUTO COM COSTURA GALVANIZADO ELETROLITICAMENTE, DN = 1 1/4' - NBR13057	Composições	M	1,05000000	R\$ 27,24	R\$ 28,60
TOTAL Material:						R\$ 28,60

Mão de Obra com Encargos Complementares	DESCRIÇÃO	FONTE	UNID	COEFICIENTE	PREÇO UNITÁRIO	TOTAL
88247	AUXILIAR DE ELETRICISTA COM ENCARGOS COMPLEMENTARES	SINAPI	H	0,80000000	R\$ 24,99	R\$ 19,99
88264	ELETRICISTA COM ENCARGOS COMPLEMENTARES	SINAPI	H	0,80000000	R\$ 29,57	R\$ 23,65
TOTAL Mão de Obra com Encargos Complementares:						R\$ 43,64
VALOR:						72,24

CPU-2648 BLOCO AUTÔNOMO DE ILUMINAÇÃO DE EMERGÊNCIA LED, COM AUTONOMIA MÍNIMA DE 3 HORAS, FLUXO LUMINOSO DE 2.000 ATÉ 3.000 LÚMENS, EQUIPADO COM 2 FARÓIS (UN)

Material	DESCRIÇÃO	FONTE	UNID	COEFICIENTE	PREÇO UNITÁRIO	TOTAL
INS-79858165	BLOCO AUTÔNOMO DE ILUMINAÇÃO DE EMERGÊNCIA LED, AUTONOMIA DE 3 HORAS, EQUIPADO COM 2 FARÓIS, FLUXO LUMINOSO 2.000 ATÉ 3.000 LÚMENS; REF. FAE-LED216 DA KBR, BLOCO DE 3000 LUMENS DA SEGURIMAX OU EQUIVALENTE	Composições	UN	1,00000000	R\$ 212,11	R\$ 212,11
TOTAL Material:						R\$ 212,11

Mão de Obra com Encargos Complementares	DESCRIÇÃO	FONTE	UNID	COEFICIENTE	PREÇO UNITÁRIO	TOTAL
88247	AUXILIAR DE ELETRICISTA COM ENCARGOS COMPLEMENTARES	SINAPI	H	0,20000000	R\$ 24,99	R\$ 4,99
88264	ELETRICISTA COM ENCARGOS COMPLEMENTARES	SINAPI	H	0,40000000	R\$ 29,57	R\$ 11,82
TOTAL Mão de Obra com Encargos Complementares:						R\$ 16,81
VALOR:						228,92

CPU2635 SOQUETE OU BOCAL DE PORCELANA E27 DE TEMPO, REF.MT-2233, MARCA DECORLUX OU SIMILAR (UN)

Material	DESCRIÇÃO	FONTE	UNID	COEFICIENTE	PREÇO UNITÁRIO	TOTAL
108928	Soquete ou bocal de louça (porcelana) E27 de tempo, ref.MT-2233, marca Decorlux ou similar	ORSE	un	1,00000000	R\$ 6,45	R\$ 6,45
TOTAL Material:						R\$ 6,45

Mão de Obra com Encargos Complementares	DESCRIÇÃO	FONTE	UNID	COEFICIENTE	PREÇO UNITÁRIO	TOTAL

RELATÓRIO ANALÍTICO - COMPOSIÇÕES PRÓPRIAS



 PREFEITURA DE QUIXERÊ	OBRA: UNIDADE BÁSICA DE SAÚDE PORTE 1		DATA : 22/12/2025		BDI : 19	
	DESCRIÇÃO: UNIDADE BÁSICA DE SAÚDE PORTE 1		ORSE	VERSÃO	HORA	
	LOCAL: UBS - RUA ADOQUE COSTA, S/N - BAIRRO PONTAL/ ZONA URBANA		SEINFRA	028 SEM DESONERAÇÃO	114,15%	71,31%
	CLIENTE: PREFEITURA MUNICIPAL DE QUIXERÊ/CE		SINAPI	2025/06 SEM DESONERAÇÃO	115,10%	71,84%
			Composições Próprias	PRÓPRIA	0,00%	0,00%

88264	ELETRICISTA COM ENCARGOS COMPLEMENTARES	SINAPI	H	0,15000000	R\$ 29,57	R\$ 4,43
88316	SERVENTE COM ENCARGOS COMPLEMENTARES	SINAPI	H	0,15000000	R\$ 23,37	R\$ 3,50
					TOTAL Mão de Obra com Encargos Complementares:	R\$ 7,93
VALOR:						14,38

CPU3154 BARRAMENTO PENTE 12 POLOS BIFASICO 63A FORCELINE (UN)

Material	FONTE	UNID	COEFICIENTE	PREÇO UNITÁRIO	TOTAL	
INS-15224835	QUADRO - BARRAMENTO PENTE 12 POLOS BIFASICO 63A FORCELINE	Composições	UN	1,00000000	R\$ 20,23	R\$ 20,23
TOTAL Material:					R\$ 20,23	

Mão de Obra com Encargos Complementares	FONTE	UNID	COEFICIENTE	PREÇO UNITÁRIO	TOTAL	
88247	AUXILIAR DE ELETRICISTA COM ENCARGOS COMPLEMENTARES	SINAPI	H	0,61300000	R\$ 24,99	R\$ 15,31
88264	ELETRICISTA COM ENCARGOS COMPLEMENTARES	SINAPI	H	0,61300000	R\$ 29,57	R\$ 18,12
TOTAL Mão de Obra com Encargos Complementares:					R\$ 33,43	
VALOR:						53,66

CPU3119 BARRAMENTO BIFASICO 34 POLOS 100A COM NEUTRO E TERRA (UN)

Material	FONTE	UNID	COEFICIENTE	PREÇO UNITÁRIO	TOTAL	
INS-95082954	QUADRO - BARRAMENTO BIFASICO 34 POLOS 100A EHE	Composições	UN	1,00000000	R\$ 302,00	R\$ 302,00
TOTAL Material:					R\$ 302,00	

Mão de Obra com Encargos Complementares	FONTE	UNID	COEFICIENTE	PREÇO UNITÁRIO	TOTAL	
88247	AUXILIAR DE ELETRICISTA COM ENCARGOS COMPLEMENTARES	SINAPI	H	0,61300000	R\$ 24,99	R\$ 15,31
88264	ELETRICISTA COM ENCARGOS COMPLEMENTARES	SINAPI	H	0,61300000	R\$ 29,57	R\$ 18,12
TOTAL Mão de Obra com Encargos Complementares:					R\$ 33,43	
VALOR:						335,43

CPU2758 BARRAMENTO TRIFASICO PARA ATA 57 DISJUNTORES DIN STECK (UN)

Material	FONTE	UNID	COEFICIENTE	PREÇO UNITÁRIO	TOTAL	
INS-72022917	QUADRO - BARRAMENTO TRIFASICO PARA ALTA 440V 57P DISJUNTORES DIN GELO STECK	Composições	UN	1,00000000	R\$ 322,74	R\$ 322,74
TOTAL Material:					R\$ 322,74	

Mão de Obra com Encargos Complementares	FONTE	UNID	COEFICIENTE	PREÇO UNITÁRIO	TOTAL	
88247	AUXILIAR DE ELETRICISTA COM ENCARGOS COMPLEMENTARES	SINAPI	H	0,61900000	R\$ 24,99	R\$ 15,46
88264	ELETRICISTA COM ENCARGOS COMPLEMENTARES	SINAPI	H	0,61900000	R\$ 29,57	R\$ 18,30
TOTAL Mão de Obra com Encargos Complementares:					R\$ 33,76	
VALOR:						356,50

CPU3155 LUMINÁRIA LED RETANGULAR DE SOBREPOR COM DIFUSOR TRANSLÚCIDO, 4000 K, FLUXO LUMINOSO DE 3690 A 4800 LM, POTÊNCIA DE 35 W A 41 W (UN)

Material	FONTE	UNID	COEFICIENTE	PREÇO UNITÁRIO	TOTAL
----------	-------	------	-------------	----------------	-------

RELATÓRIO ANALÍTICO - COMPOSIÇÕES PRÓPRIAS



 PREFEITURA DE QUIXERÊ	OBRA: UNIDADE BÁSICA DE SAÚDE PORTE 1		DATA : 22/12/2025		BDI : 19	
	DESCRIÇÃO: UNIDADE BÁSICA DE SAÚDE PORTE 1		FONTE		VERSÃO	
	LOCAL: UBS - RUA ADOQUE COSTA, S/N - BAIRRO PONTAL/ ZONA URBANA		SEINFRA		HORA	
	CLIENTE: PREFEITURA MUNICIPAL DE QUIXERÊ/CE		SINAPI		2025/09	
			Composições Próprias		2025/06 SEM DESONERAÇÃO	
		PROPRIA		111,36%		
		SEINFRA		028 SEM DESONERAÇÃO		
		SINAPI		114,15%		
		SEINFRA		71,31%		
		SINAPI		115,10%		
		SEINFRA		71,84%		
		SEINFRA		0,00%		
		SINAPI		0,00%		

00020111	FITA ISOLANTE ADESIVA ANTICHAMA, USO ATE 750 V, EM ROLO DE 19 MM X 20 M	SINAPI	UN	0,01000000	R\$ 10,00	R\$ 0,10
INS-72306432	LUMINÁRIA LED RETANGULAR, SOBREPOR, DE 35 A 41W, 3690 A 4800 LM, 220V, TEMPER. COR 4000K, DIFUSOR TRANSLÚCIDO; REF. AL0756D.L102 DA AJALUMI, SM-755/2 LED LC DA ARM, LHT42-S4000840 DA LUMICENTER OU EQUIVALENTE	Composições	UN	1,00000000	R\$ 318,34	R\$ 318,34
TOTAL Material:						R\$ 318,44

Mão de Obra com Encargos Complementares		FONTE	UNID	COEFICIENTE	PREÇO UNITÁRIO	TOTAL
88247	AUXILIAR DE ELETRICISTA COM ENCARGOS COMPLEMENTARES	SINAPI	H	0,40000000	R\$ 24,99	R\$ 9,99
88264	ELETRICISTA COM ENCARGOS COMPLEMENTARES	SINAPI	H	0,40000000	R\$ 29,57	R\$ 11,82
TOTAL Mão de Obra com Encargos Complementares:						R\$ 21,81
VALOR:						340,25

CPU2639 LUMINARIA DE EMBUTIR PLAFON 18W LED BRANCO FRIO 22,5x22,5 (UN)

Material		FONTE	UNID	COEFICIENTE	PREÇO UNITÁRIO	TOTAL
INS-87376682	FITA ISOLANTE HIGHLAND ADESIVA 19m x 20mm	Composições	M	0,10000000	R\$ 1,06	R\$ 0,10
INS-60352742	LUMINARIA DE EMBUTIR PLAFON 18W LED BRANCO FRIO 22,5x22,5 BRONZEARTE	Composições	UN	1,00000000	R\$ 31,90	R\$ 31,90
TOTAL Material:						R\$ 32,00

Mão de Obra com Encargos Complementares		FONTE	UNID	COEFICIENTE	PREÇO UNITÁRIO	TOTAL
88247	AUXILIAR DE ELETRICISTA COM ENCARGOS COMPLEMENTARES	SINAPI	H	1,03100000	R\$ 24,99	R\$ 25,76
88264	ELETRICISTA COM ENCARGOS COMPLEMENTARES	SINAPI	H	1,03100000	R\$ 29,57	R\$ 30,48
TOTAL Mão de Obra com Encargos Complementares:						R\$ 56,24
VALOR:						88,24

CPU2640 LUMINÁRIA PLAFON (SOBREPOR) 40 X 40 - 36 W - 6000K - G- LIGHT OU SIMILAR (UN)

Material		FONTE	UNID	COEFICIENTE	PREÇO UNITÁRIO	TOTAL
113947	Luminária plafon (sobrepór) 40 x 40 - 36 W - 6000K - G- Light ou similar	ORSE	un	1,00000000	R\$ 205,90	R\$ 205,90
TOTAL Material:						R\$ 205,90

Mão de Obra com Encargos Complementares		FONTE	UNID	COEFICIENTE	PREÇO UNITÁRIO	TOTAL
88264	ELETRICISTA COM ENCARGOS COMPLEMENTARES	SINAPI	H	0,50000000	R\$ 29,57	R\$ 14,78
88316	SERVENTE COM ENCARGOS COMPLEMENTARES	SINAPI	H	0,50000000	R\$ 23,37	R\$ 11,68
TOTAL Mão de Obra com Encargos Complementares:						R\$ 26,46
VALOR:						232,36

CPU3156 LUMINARIA COLUNA/PISO CUPULA REDONDA TECIDO, BASE/HASTE ACO (UN)

Material		FONTE	UNID	COEFICIENTE	PREÇO UNITÁRIO	TOTAL
INS-10173555	LUMINARIA COLUNA/PISO CUPULA REDONDA TECIDO, BASE/HASTE ACO, UDINE G20	Composições	UN	1,00000000	R\$ 399,90	R\$ 399,90
TOTAL Material:						R\$ 399,90

Mão de Obra com Encargos Complementares		FONTE	UNID	COEFICIENTE	PREÇO UNITÁRIO	TOTAL

RELATÓRIO ANALÍTICO - COMPOSIÇÕES PRÓPRIAS



 PREFEITURA DE QUIXERÊ	OBRA: UNIDADE BÁSICA DE SAÚDE PORTE 1		DATA : 22/12/2025		BDI : 19	
	DESCRIÇÃO: UNIDADE BÁSICA DE SAÚDE PORTE 1		ORSE	VERSÃO	HORA	
	LOCAL: UBS - RUA ADOQUE COSTA, S/N - BAIRRO PONTAL/ ZONA URBANA		SEINFRA	028 SEM DESONERAÇÃO	114,15%	71,31%
	CLIENTE: PREFEITURA MUNICIPAL DE QUIXERÊ/CE		SINAPI	2025/06 SEM DESONERAÇÃO	115,10%	71,84%
			Composições Próprias	PRÓPRIA	0,00%	0,00%

88247	AUXILIAR DE ELETRICISTA COM ENCARGOS COMPLEMENTARES	SINAPI	H	1,02200000	R\$ 24,99	R\$ 25,53
88264	ELETRICISTA COM ENCARGOS COMPLEMENTARES	SINAPI	H	1,02200000	R\$ 29,57	R\$ 30,22
TOTAL Mão de Obra com Encargos Complementares:						R\$ 55,75
VALOR:						455,65

CPU2649 CAIXA DE EQUIPOTENCIALIZAÇÃO EM AÇO 200X200X90MM, PARA EMBUTIR COM TAMPA, COM 9 TERMINAIS, REF:TEL-901 OU SIMILAR (SPDA) (UN)

Material	FONTE	UNID	COEFICIENTE	PREÇO UNITÁRIO	TOTAL
112141	Caixa de equipotencialização em aço 200x200x90mm, para embutir com tampa, com 9 terminais, ref:TEL-901 ou similar (SPDA)	ORSE	un	1,00000000	R\$ 338,00
TOTAL Material:					R\$ 338,00

Mão de Obra com Encargos Complementares	FONTE	UNID	COEFICIENTE	PREÇO UNITÁRIO	TOTAL
88264	ELETRICISTA COM ENCARGOS COMPLEMENTARES	SINAPI	H	1,50000000	R\$ 29,57
TOTAL Mão de Obra com Encargos Complementares:					R\$ 44,35
VALOR:					382,35

CPU2650 CABO DE COBRE NU MEIO DURO 7 FIOS 35MM2 (M)

Material	FONTE	UNID	COEFICIENTE	PREÇO UNITÁRIO	TOTAL
INS-87791926	CABO DE COBRE NU MEIO DURO 7 FIOS 35mm2	Composições	M	1,00000000	R\$ 39,10
TOTAL Material:					R\$ 39,10

Mão de Obra com Encargos Complementares	FONTE	UNID	COEFICIENTE	PREÇO UNITÁRIO	TOTAL
88247	AUXILIAR DE ELETRICISTA COM ENCARGOS COMPLEMENTARES	SINAPI	H	0,03600000	R\$ 24,99
88264	ELETRICISTA COM ENCARGOS COMPLEMENTARES	SINAPI	H	0,03600000	R\$ 29,57
TOTAL Mão de Obra com Encargos Complementares:					R\$ 1,95
VALOR:					41,05

CPU2651 CABO DE COBRE NU MEIO DURO 7 FIOS 50MM2 (M)

Material	FONTE	UNID	COEFICIENTE	PREÇO UNITÁRIO	TOTAL
00000867	CABO DE COBRE NU 50 MM2 MEIO-DURO	SINAPI	M	1,00000000	R\$ 56,42
TOTAL Material:					R\$ 56,42

Mão de Obra com Encargos Complementares	FONTE	UNID	COEFICIENTE	PREÇO UNITÁRIO	TOTAL
88247	AUXILIAR DE ELETRICISTA COM ENCARGOS COMPLEMENTARES	SINAPI	H	0,03600000	R\$ 24,99
88264	ELETRICISTA COM ENCARGOS COMPLEMENTARES	SINAPI	H	0,03600000	R\$ 29,57
TOTAL Mão de Obra com Encargos Complementares:					R\$ 1,95
VALOR:					58,37

CPU2652 CABO DE COBRE PP CORDPLAST 4 X 2,5 MM2, 450/750V - FORNECIMENTO E INSTALAÇÃO (M)

Material	FONTE	UNID	COEFICIENTE	PREÇO UNITÁRIO	TOTAL
103162	Cabo de cobre PP Cordplast 4 x 2,5 mm2, 450/750v	ORSE	m	1,02000000	R\$ 10,80
TOTAL Material:					R\$ 11,01

RELATÓRIO ANALÍTICO - COMPOSIÇÕES PRÓPRIAS



	OBRA: UNIDADE BÁSICA DE SAÚDE PORTE 1		DATA : 22/12/2025		BDI : 19		
	DESCRIÇÃO: UNIDADE BÁSICA DE SAÚDE PORTE 1		 FONTE		 VERSÃO		
	LOCAL: UBS - RUA ADOQUE COSTA, S/N - BAIRRO PONTAL/ ZONA URBANA		ORSE		2025/09		
	CLIENTE: PREFEITURA MUNICIPAL DE QUIXERÊ/CE		SEINFRA		028 SEM DESONERAÇÃO		
			SINAPI		2025/06 SEM DESONERAÇÃO		
		Composições Próprias		PROPRIA		111,36%	
						114,15%	
						115,10%	
						71,31%	
						71,84%	
						0,00%	
						0,00%	

TOTAL Material:	R\$ 11,01
-----------------	-----------

Mão de Obra com Encargos Complementares		FONTE	UNID	COEFICIENTE	PREÇO UNITÁRIO	TOTAL
88264	ELETRICISTA COM ENCARGOS COMPLEMENTARES	SINAPI	H	0,11000000	R\$ 29,57	R\$ 3,25
88316	SERVENTE COM ENCARGOS COMPLEMENTARES	SINAPI	H	0,11000000	R\$ 23,37	R\$ 2,57
TOTAL Mão de Obra com Encargos Complementares:						R\$ 5,82
VALOR:						16,83

CPU2653 CAIXA PARA ENCAIXE E INSTALACAO APARELHO AR CONDICIONADO (UN)

Material	FONTE	UNID	COEFICIENTE	PREÇO UNITÁRIO	TOTAL
INS-72956149	ALIZAR/MOLDURA MADEIRA DE LEI 1,5x4,5cm PARA PINTURA	Composições	M	3,16000000	R\$ 46,64
INS-73759872	PREGO FERRO GALVANIZADO 16x24 (285 un/kg)	Composições	KG	0,06000000	R\$ 21,90
00006178	TABUA DE MADEIRA PARA PISO, CUMARU/IPE CHAMPANHE OU EQUIVALENTE DA REGIAO, ENCAIXE MACHO/FEMEA, *10 X 2* CM	SINAPI	M2	1,46000000	R\$ 417,88
TOTAL Material:					R\$ 758,79

Mão de Obra com Encargos Complementares		FONTE	UNID	COEFICIENTE	PREÇO UNITÁRIO	TOTAL
88239	AJUDANTE DE CARPINTEIRO COM ENCARGOS COMPLEMENTARES	SINAPI	H	1,31500000	R\$ 24,38	R\$ 32,05
88261	CARPINTEIRO DE ESQUADRIA COM ENCARGOS COMPLEMENTARES	SINAPI	H	1,55600000	R\$ 27,87	R\$ 43,36
TOTAL Mão de Obra com Encargos Complementares:						R\$ 75,41
VALOR:						834,20

CPU2656 DUTO PARA EXAUSTAO DE AR/VENTILACAO,CHAVETADO EM CHAPA DE AC O GALVANIZADO,NAS DIVERSAS BITOLAS,CONFORME ABNT NBR 16401,1 NCLUSIVE SUPORTES PINTADOS,GRELHAS,DIFUSORES EM ALUMINIO EXT RUDADO E DEMAIS ITENS NECESSARIOS.FORNECIMENTO E COLOCACAO (KG)

Material	FONTE	UNID	COEFICIENTE	PREÇO UNITÁRIO	TOTAL
00004777	CANTONEIRA ACO ABAS IGUAIS (QUALQUER BITOLA), ESPESSURA ENTRE 1/8" E 1/4"	SINAPI	KG	0,02500000	R\$ 8,02
INS-24071465	CHAPA DE ACO CARBONO, GALVANIZADA, PARA USOS GERAIS, TAMANHO PADRAO, PRECO DE RE VENDEDOR, COM ESPESSURA DE 1,25MM	Composições	KG	1,00000000	R\$ 11,82
INS-22944395	DIFUSOR QUADRADO EM ALUMINIO EXTRUDADO 1 5" X 15", TROPICAL OU SIMILAR	Composições	UN	0,06000000	R\$ 333,05
00037394	FINCAPINO CURTO CALIBRE 22, CARGA MEDIA POTENCIA 5 (PARA FERRAMENTA DE ACO DIRETA) COR VERMELHA	SINAPI	CENTO	0,00350000	R\$ 47,19
INS-23957710	GRELHA RETANGULAR DE SIMPLES DEFLEXAO, A LETAS VERTICAIS, EM ALUMINIO EXTRUDADO 4 00X150MM, TROPICAL OU SIMILAR	Composições	UN	0,04000000	R\$ 142,00
TOTAL Material:					R\$ 37,84

Mão de Obra com Encargos Complementares		FONTE	UNID	COEFICIENTE	PREÇO UNITÁRIO	TOTAL
88310	PINTOR COM ENCARGOS COMPLEMENTARES	SINAPI	H	0,10000000	R\$ 30,89	R\$ 3,08
88315	SERRALHEIRO COM ENCARGOS COMPLEMENTARES	SINAPI	H	0,50000000	R\$ 29,01	R\$ 14,50
88316	SERVENTE COM ENCARGOS COMPLEMENTARES	SINAPI	H	0,50000000	R\$ 23,37	R\$ 11,68
TOTAL Mão de Obra com Encargos Complementares:						R\$ 29,26
VALOR:						67,10

CPU3157 DUTO FLEXIVEL DE ALUMINIO C/ ISOLAM. TERM.LA VIDRO 150MM 6"" (M)

RELATÓRIO ANALÍTICO - COMPOSIÇÕES PRÓPRIAS



 PREFEITURA DE QUIXERÊ	OBRA: UNIDADE BÁSICA DE SAÚDE PORTE 1		DATA : 22/12/2025		BDI : 19
	DESCRIÇÃO: UNIDADE BÁSICA DE SAÚDE PORTE 1		FONTE	VERSÃO	HORA
	LOCAL: UBS - RUA ADOQUE COSTA, S/N - BAIRRO PONTAL/ ZONA URBANA		ORSE	2025/09	111,36%
	CLIENTE: PREFEITURA MUNICIPAL DE QUIXERÊ/CE		SEINFRA	028 SEM DESONERAÇÃO	114,15% 71,31%
			SINAPI	2025/06 SEM DESONERAÇÃO	115,10% 71,84%
		<small>Composições Próprias</small>		PRÓPRIA	0,00% 0,00%

Material	DESCRIÇÃO	FONTE	UNID	COEFICIENTE	PREÇO UNITÁRIO	TOTAL
INS-11742137	DUTO FLEXIVEL ALUMINIO COM ISOLAMENTO TERMICO 25mm LA VIDRO 6" 150mm	Composições	M	1,05000000	R\$ 29,91	R\$ 31,40
TOTAL Material:						R\$ 31,40

Mão de Obra com Encargos Complementares		FONTE	UNID	COEFICIENTE	PREÇO UNITÁRIO	TOTAL
88243	AJUDANTE ESPECIALIZADO COM ENCARGOS COMPLEMENTARES	SINAPI	H	0,40900000	R\$ 23,57	R\$ 9,64
88278	MONTADOR DE ESTRUTURA METÁLICA COM ENCARGOS COMPLEMENTARES	SINAPI	H	0,40900000	R\$ 25,38	R\$ 10,38
TOTAL Mão de Obra com Encargos Complementares:						R\$ 20,02
VALOR:						51,42

CPU3158 DUTO FLEXIVEL DE ALUMINIO C/ ISOLAM. TERM.LA VIDRO 100MM 4" (M)

Material	DESCRIÇÃO	FONTE	UNID	COEFICIENTE	PREÇO UNITÁRIO	TOTAL
INS-69426432	DUTO FLEXIVEL ALUMINIO COM ISOLAMENTO TERMICO 25mm LA VIDRO 4" 100mm	Composições	M	1,05000000	R\$ 22,46	R\$ 23,58
TOTAL Material:						R\$ 23,58

Mão de Obra com Encargos Complementares		FONTE	UNID	COEFICIENTE	PREÇO UNITÁRIO	TOTAL
88243	AJUDANTE ESPECIALIZADO COM ENCARGOS COMPLEMENTARES	SINAPI	H	0,40900000	R\$ 23,57	R\$ 9,64
88278	MONTADOR DE ESTRUTURA METÁLICA COM ENCARGOS COMPLEMENTARES	SINAPI	H	0,40900000	R\$ 25,38	R\$ 10,38
TOTAL Mão de Obra com Encargos Complementares:						R\$ 20,02
VALOR:						43,60

CPU2658 BARRA ROSCADA BICROMATIZADA Ø 3/8" X 3000MM (UN)

Material	DESCRIÇÃO	FONTE	UNID	COEFICIENTE	PREÇO UNITÁRIO	TOTAL
113326	Barra roscada bicromatizada ø 3/8" x 3000mm	ORSE	un	1,00000000	R\$ 71,80	R\$ 71,80
TOTAL Material:						R\$ 71,80

Mão de Obra com Encargos Complementares		FONTE	UNID	COEFICIENTE	PREÇO UNITÁRIO	TOTAL
88264	ELETRICISTA COM ENCARGOS COMPLEMENTARES	SINAPI	H	0,40000000	R\$ 29,57	R\$ 11,82
88316	SERVENTE COM ENCARGOS COMPLEMENTARES	SINAPI	H	0,40000000	R\$ 23,37	R\$ 9,34
TOTAL Mão de Obra com Encargos Complementares:						R\$ 21,16
VALOR:						92,96

CPU2659 FORNECIMENTO E INSTALAÇÃO DE PORCA SEXTAVADA 3/8" (REF VL 1.55 VALEMAM OU SIMILAR) (UN)

Material	DESCRIÇÃO	FONTE	UNID	COEFICIENTE	PREÇO UNITÁRIO	TOTAL
00004342	PORCA ZINCADA, SEXTAVADA, DIAMETRO 3/8"	SINAPI	UN	1,00000000	R\$ 0,31	R\$ 0,31
TOTAL Material:						R\$ 0,31

Mão de Obra com Encargos Complementares		FONTE	UNID	COEFICIENTE	PREÇO UNITÁRIO	TOTAL
88264	ELETRICISTA COM ENCARGOS COMPLEMENTARES	SINAPI	H	0,05000000	R\$ 29,57	R\$ 1,47
88316	SERVENTE COM ENCARGOS COMPLEMENTARES	SINAPI	H	0,05000000	R\$ 23,37	R\$ 1,16
TOTAL Mão de Obra com Encargos Complementares:						R\$ 2,63

RELATÓRIO ANALÍTICO - COMPOSIÇÕES PRÓPRIAS



 PREFEITURA DE QUIXERÊ	OBRA: UNIDADE BÁSICA DE SAÚDE PORTE 1		DATA : 22/12/2025		BDI : 19	
	DESCRIÇÃO: UNIDADE BÁSICA DE SAÚDE PORTE 1		ORSE	VERSÃO	HORA	
	LOCAL: UBS - RUA ADOQUE COSTA, S/N - BAIRRO PONTAL/ ZONA URBANA		SEINFRA	028 SEM DESONERAÇÃO	114,15%	71,31%
	CLIENTE: PREFEITURA MUNICIPAL DE QUIXERÊ/CE		SINAPI	2025/06 SEM DESONERAÇÃO	115,10%	71,84%
			Composições Próprias	PRÓPRIA	0,00%	0,00%

VALOR: **2,94**

CPU2661 EXAUSTOR CENTRIFUGO SIROCO TRIFASICO EC5-TN-3 (UN)

Material	DESCRIÇÃO	FONTE	UNID	COEFICIENTE	PREÇO UNITÁRIO	TOTAL
INS-92612326	EXAUSTOR CENTRIFUGO SIROCO TRIFASICO EC5-TN-3 ARRANJO 4	Composições	UN	1,00000000	R\$ 7.415,00	R\$ 7.415,00
TOTAL Material:						R\$ 7.415,00

Mão de Obra com Encargos Complementares	DESCRIÇÃO	FONTE	UNID	COEFICIENTE	PREÇO UNITÁRIO	TOTAL
88243	AJUDANTE ESPECIALIZADO COM ENCARGOS COMPLEMENTARES	SINAPI	H	3,18600000	R\$ 23,57	R\$ 75,09
88277	MONTADOR (TUBO AÇO/EQUIPAMENTOS) COM ENCARGOS COMPLEMENTARES	SINAPI	H	3,18600000	R\$ 29,35	R\$ 93,50
TOTAL Mão de Obra com Encargos Complementares:						R\$ 168,59

VALOR: **7.583,59**

CPU2988 EXAUSTOR CENTRIFUGO SIROCO TRIFASICO MOD: EC3-TN-1,5 (UN)

Material	DESCRIÇÃO	FONTE	UNID	COEFICIENTE	PREÇO UNITÁRIO	TOTAL
INS-09703531	EXAUSTOR CENTRIFUGO SIROCO TRIFASICO MOD: EC3-TN-1,5	Composições	UN	1,00000000	R\$ 5.197,50	R\$ 5.197,50
TOTAL Material:						R\$ 5.197,50

Mão de Obra com Encargos Complementares	DESCRIÇÃO	FONTE	UNID	COEFICIENTE	PREÇO UNITÁRIO	TOTAL
88243	AJUDANTE ESPECIALIZADO COM ENCARGOS COMPLEMENTARES	SINAPI	H	3,36200000	R\$ 23,57	R\$ 79,24
88279	MONTADOR ELETROMECAÂNICO COM ENCARGOS COMPLEMENTARES	SINAPI	H	3,36200000	R\$ 30,44	R\$ 102,33
TOTAL Mão de Obra com Encargos Complementares:						R\$ 181,57

VALOR: **5.379,07**

CPU2663 CAIXA DE VENTILACAO PARA FORRO CAB-250 - 220V - S&P (UN)

Material	DESCRIÇÃO	FONTE	UNID	COEFICIENTE	PREÇO UNITÁRIO	TOTAL
INS-31713817	CAIXA DE VENTILACAO PARA FORRO CAB-250 220V S&P	Composições	UN	1,00000000	R\$ 2.899,99	R\$ 2.899,99
TOTAL Material:						R\$ 2.899,99

Mão de Obra com Encargos Complementares	DESCRIÇÃO	FONTE	UNID	COEFICIENTE	PREÇO UNITÁRIO	TOTAL
88243	AJUDANTE ESPECIALIZADO COM ENCARGOS COMPLEMENTARES	SINAPI	H	5,15500000	R\$ 23,57	R\$ 121,50
100308	MECÂNICO DE REFRIGERAÇÃO COM ENCARGOS COMPLEMENTARES	SINAPI	H	5,15500000	R\$ 29,10	R\$ 150,01
TOTAL Mão de Obra com Encargos Complementares:						R\$ 271,51

VALOR: **3.171,50**

CPU2665 EXAUSTOR AXIAL MULTIVAC MODELO MURO 150A (UN)

Material	DESCRIÇÃO	FONTE	UNID	COEFICIENTE	PREÇO UNITÁRIO	TOTAL
INS-13344088	EXAUSTOR AXIAL MULTIVAC MODELO MURO 150A	Composições	UN	1,00000000	R\$ 202,50	R\$ 202,50
TOTAL Material:						R\$ 202,50

RELATÓRIO ANALÍTICO - COMPOSIÇÕES PRÓPRIAS



 PREFEITURA DE QUIXERÊ	OBRA: UNIDADE BÁSICA DE SAÚDE PORTE 1		DATA : 22/12/2025		BDI : 19
	DESCRIÇÃO: UNIDADE BÁSICA DE SAÚDE PORTE 1		FORTE	VERSÃO	HORA
	LOCAL: UBS - RUA ADOQUE COSTA, S/N - BAIRRO PONTAL/ ZONA URBANA		ORSE	2025/09	111,36%
	CLIENTE: PREFEITURA MUNICIPAL DE QUIXERÊ/CE		SEINFRA	028 SEM DESONERAÇÃO	114,15% 71,31%
			SINAPI	2025/06 SEM DESONERAÇÃO	115,10% 71,84%
		<small>Composições Próprias</small>		PRÓPRIA	0,00% 0,00%

Mão de Obra com Encargos Complementares		FORTE	UNID	COEFICIENTE	PREÇO UNITÁRIO	TOTAL
88243	AJUDANTE ESPECIALIZADO COM ENCARGOS COMPLEMENTARES	SINAPI	H	1,03100000	R\$ 23,57	R\$ 24,30
100308	MECÂNICO DE REFRIGERAÇÃO COM ENCARGOS COMPLEMENTARES	SINAPI	H	1,03100000	R\$ 29,10	R\$ 30,00
TOTAL Mão de Obra com Encargos Complementares:						R\$ 54,30
VALOR:						256,80

CPU2672 TOMADA PARA TV, TIPO PINO JACK, COM PLACA (UN)

Material	FORTE	UNID	COEFICIENTE	PREÇO UNITÁRIO	TOTAL
INS-52713462	Composições	UN	1,00000000	R\$ 12,72	R\$ 12,72
TOTAL Material:					R\$ 12,72

Mão de Obra com Encargos Complementares		FORTE	UNID	COEFICIENTE	PREÇO UNITÁRIO	TOTAL
88247	AUXILIAR DE ELETRICISTA COM ENCARGOS COMPLEMENTARES	SINAPI	H	0,20000000	R\$ 24,99	R\$ 4,99
88264	ELETRICISTA COM ENCARGOS COMPLEMENTARES	SINAPI	H	0,20000000	R\$ 29,57	R\$ 5,91
TOTAL Mão de Obra com Encargos Complementares:						R\$ 10,90
VALOR:						23,62

CPU-2424 POSTO DE CONSUMO DE O2 OU AR VÁCUO OU N2O (UN)

Material	FORTE	UNID	COEFICIENTE	PREÇO UNITÁRIO	TOTAL
INS-21468624	Composições	UN	1,00000000	R\$ 87,70	R\$ 87,70
INS-05596293	Composições	UN	1,00000000	R\$ 104,00	R\$ 104,00
TOTAL Material:					R\$ 191,70

Mão de Obra com Encargos Complementares		FORTE	UNID	COEFICIENTE	PREÇO UNITÁRIO	TOTAL
88264	ELETRICISTA COM ENCARGOS COMPLEMENTARES	SINAPI	H	0,25000000	R\$ 29,57	R\$ 7,39
TOTAL Mão de Obra com Encargos Complementares:						R\$ 7,39
VALOR:						199,09

CPU3159 CENTRAL MANIFOLD PARA CILINDROS 2 X 2 PARA OXIGÊNIO, AR COMPRIMIDO E ÓXIDO NITROSO COM SERPENTINA E SEM VÁLVULA DE ALTA PRESSÃO (UN)

Material	FORTE	UNID	COEFICIENTE	PREÇO UNITÁRIO	TOTAL
108985	ORSE	un	1,00000000	R\$ 1.293,44	R\$ 1.293,44
TOTAL Material:					R\$ 1.293,44

Mão de Obra com Encargos Complementares		FORTE	UNID	COEFICIENTE	PREÇO UNITÁRIO	TOTAL
88267	ENCANADOR OU BOMBEIRO HIDRÁULICO COM ENCARGOS COMPLEMENTARES	SINAPI	H	0,40000000	R\$ 28,49	R\$ 11,39
88316	SERVENTE COM ENCARGOS COMPLEMENTARES	SINAPI	H	0,40000000	R\$ 23,37	R\$ 9,34
TOTAL Mão de Obra com Encargos Complementares:						R\$ 20,73
VALOR:						1.314,17

RELATÓRIO ANALÍTICO - COMPOSIÇÕES PRÓPRIAS



 PREFEITURA DE QUIXERÊ	OBRA: UNIDADE BÁSICA DE SAÚDE PORTE 1		DATA : 22/12/2025		BDI : 19	
	DESCRIÇÃO: UNIDADE BÁSICA DE SAÚDE PORTE 1		ORSE	VERSÃO	HORA	
	LOCAL: UBS - RUA ADOQUE COSTA, S/N - BAIRRO PONTAL/ ZONA URBANA		SEINFRA	028 SEM DESONERAÇÃO	114,15%	71,31%
	CLIENTE: PREFEITURA MUNICIPAL DE QUIXERÊ/CE		SINAPI	2025/06 SEM DESONERAÇÃO	115,10%	71,84%
			Composições Próprias	PRÓPRIA	0,00%	0,00%

CPU3160 CENTRAL MANIFOLD PARA CILINDROS 1 X 1 PARA OXIGÊNIO, AR COMPRIMIDO E ÓXIDO NITROSO COM SERPENTINA E SEM VÁLVULA DE ALTA PRESSÃO (UN)

Material	DESCRIÇÃO	FONTE	UNID	COEFICIENTE	PREÇO UNITÁRIO	TOTAL
108507	Central manifold para cilindros 1 x 1 para oxigênio, ar comprimido e óxido nitroso com serpentina e sem válvula de alta pressão	ORSE	un	1,00000000	R\$ 854,98	R\$ 854,98
TOTAL Material:						R\$ 854,98

Mão de Obra com Encargos Complementares	DESCRIÇÃO	FONTE	UNID	COEFICIENTE	PREÇO UNITÁRIO	TOTAL
88267	ENCANADOR OU BOMBEIRO HIDRÁULICO COM ENCARGOS COMPLEMENTARES	SINAPI	H	0,30000000	R\$ 28,49	R\$ 8,54
88316	SERVENTE COM ENCARGOS COMPLEMENTARES	SINAPI	H	0,30000000	R\$ 23,37	R\$ 7,01
TOTAL Mão de Obra com Encargos Complementares:						R\$ 15,55
VALOR:						870,53

CPU3161 CORRENTE GALVANIZADA (M)

Material	DESCRIÇÃO	FONTE	UNID	COEFICIENTE	PREÇO UNITÁRIO	TOTAL
104686	Corrente em aço galvanizado, elo diam.: 6,4mm, dim.: 24mm x 42mm, peso 0,84 kg/m	ORSE	m	1,00000000	R\$ 17,89	R\$ 17,89
TOTAL Material:						R\$ 17,89

Mão de Obra com Encargos Complementares	DESCRIÇÃO	FONTE	UNID	COEFICIENTE	PREÇO UNITÁRIO	TOTAL
88309	PEDREIRO COM ENCARGOS COMPLEMENTARES	SINAPI	H	0,30000000	R\$ 29,21	R\$ 8,76
TOTAL Mão de Obra com Encargos Complementares:						R\$ 8,76
VALOR:						26,65

CPU2673 LETRA EM AÇO INOX ESCOVADO/POLIDO 20 X 20CM - INSTALADO (UN)

Material	DESCRIÇÃO	FONTE	UNID	COEFICIENTE	PREÇO UNITÁRIO	TOTAL
104876	Letras aço inox 20 x 20cm	ORSE	un	1,00000000	R\$ 93,64	R\$ 93,64
TOTAL Material:						R\$ 93,64

Mão de Obra com Encargos Complementares	DESCRIÇÃO	FONTE	UNID	COEFICIENTE	PREÇO UNITÁRIO	TOTAL
88309	PEDREIRO COM ENCARGOS COMPLEMENTARES	SINAPI	H	0,25000000	R\$ 29,21	R\$ 7,30
TOTAL Mão de Obra com Encargos Complementares:						R\$ 7,30
VALOR:						100,94

CPU2675 LIMPEZA/REMOÇÃO DE TINTAS EM PISOS E REVESTIMENTOS (M2)

Material	DESCRIÇÃO	FONTE	UNID	COEFICIENTE	PREÇO UNITÁRIO	TOTAL
00005318	DILUENTE AGUARRAS	SINAPI	L	0,14000000	R\$ 23,98	R\$ 3,35
00000013	ESTOPA	SINAPI	KG	0,05000000	R\$ 14,20	R\$ 0,71
TOTAL Material:						R\$ 4,06

Mão de Obra com Encargos Complementares	DESCRIÇÃO	FONTE	UNID	COEFICIENTE	PREÇO UNITÁRIO	TOTAL
88316	SERVENTE COM ENCARGOS COMPLEMENTARES	SINAPI	H	0,40000000	R\$ 23,37	R\$ 9,34
TOTAL Mão de Obra com Encargos Complementares:						R\$ 9,34
VALOR:						13,40

MARCIO JOSE LIMA DE OLIVEIRA:0804096830
 Assinado de forma digital por MARCIO JOSE LIMA DE OLIVEIRA:08040968305
 Dados: 2026.01.15 14:22:33 -03'00'

Márcio José Lima de Oliveira
 Engenheiro Civil
 CREA 062149902-1

RELATÓRIO ANALÍTICO - COMPOSIÇÕES AUXILIARES



 PREFEITURA DE QUIXERÊ	OBRA: UNIDADE BÁSICA DE SAÚDE PORTE 1		DATA : 22/12/2025		BDI : 19
	DESCRIÇÃO: UNIDADE BÁSICA DE SAÚDE PORTE 1		FORTE	VERSÃO	HORA
	LOCAL: UBS - RUA ADOQUE COSTA, S/N - BAIRRO PONTAL/ ZONA URBANA		ORSE	2025/09	111,36%
	CLIENTE: PREFEITURA MUNICIPAL DE QUIXERÊ/CE		SEINFRA	028 SEM DESONERAÇÃO	114,15% 71,31%
			SINAPI	2025/06 SEM DESONERAÇÃO	115,10% 71,84%
		<small>Composições Próprias</small>		PRÓPRIA	0,00% 0,00%

88238 AJUDANTE DE ARMADOR COM ENCARGOS COMPLEMENTARES (H)

Encargos Complementares		FORTE	UNID	COEFICIENTE	PREÇO UNITÁRIO	TOTAL
00037370	ALIMENTACAO - HORISTA (COLETADO CAIXA - ENCARGOS COMPLEMENTARES)	SINAPI	H	1,00000000	R\$ 3,62	R\$ 3,62
00043489	EPI - FAMILIA PEDREIRO - HORISTA (ENCARGOS COMPLEMENTARES - COLETADO CAIXA)	SINAPI	H	1,00000000	R\$ 1,31	R\$ 1,31
00037372	EXAMES - HORISTA (COLETADO CAIXA - ENCARGOS COMPLEMENTARES)	SINAPI	H	1,00000000	R\$ 1,43	R\$ 1,43
00043465	FERRAMENTAS - FAMILIA PEDREIRO - HORISTA (ENCARGOS COMPLEMENTARES - COLETADO CAIXA)	SINAPI	H	1,00000000	R\$ 0,78	R\$ 0,78
00037373	SEGURO - HORISTA (COLETADO CAIXA - ENCARGOS COMPLEMENTARES)	SINAPI	H	1,00000000	R\$ 0,08	R\$ 0,08
00037371	TRANSPORTE - HORISTA (COLETADO CAIXA - ENCARGOS COMPLEMENTARES)	SINAPI	H	1,00000000	R\$ 1,09	R\$ 1,09
TOTAL Encargos Complementares:						R\$ 8,31

Mão de Obra		FORTE	UNID	COEFICIENTE	PREÇO UNITÁRIO	TOTAL
00006114	AJUDANTE DE ARMADOR (HORISTA)	SINAPI	H	1,00000000	R\$ 16,06	R\$ 16,06
TOTAL Mão de Obra:						R\$ 16,06

Serviço		FORTE	UNID	COEFICIENTE	PREÇO UNITÁRIO	TOTAL
95308	CURSO DE CAPACITAÇÃO PARA AJUDANTE DE ARMADOR (ENCARGOS COMPLEMENTARES) - HORISTA	SINAPI	H	1,00000000	R\$ 0,18	R\$ 0,18
TOTAL Serviço:						R\$ 0,18
VALOR:						24,55

88239 AJUDANTE DE CARPINTEIRO COM ENCARGOS COMPLEMENTARES (H)

Encargos Complementares		FORTE	UNID	COEFICIENTE	PREÇO UNITÁRIO	TOTAL
00037370	ALIMENTACAO - HORISTA (COLETADO CAIXA - ENCARGOS COMPLEMENTARES)	SINAPI	H	1,00000000	R\$ 3,62	R\$ 3,62
00043483	EPI - FAMILIA CARPINTEIRO DE FORMAS - HORISTA (ENCARGOS COMPLEMENTARES - COLETADO CAIXA)	SINAPI	H	1,00000000	R\$ 1,43	R\$ 1,43
00037372	EXAMES - HORISTA (COLETADO CAIXA - ENCARGOS COMPLEMENTARES)	SINAPI	H	1,00000000	R\$ 1,43	R\$ 1,43
00043459	FERRAMENTAS - FAMILIA CARPINTEIRO DE FORMAS - HORISTA (ENCARGOS COMPLEMENTARES - COLETADO CAIXA)	SINAPI	H	1,00000000	R\$ 0,44	R\$ 0,44
00037373	SEGURO - HORISTA (COLETADO CAIXA - ENCARGOS COMPLEMENTARES)	SINAPI	H	1,00000000	R\$ 0,08	R\$ 0,08
00037371	TRANSPORTE - HORISTA (COLETADO CAIXA - ENCARGOS COMPLEMENTARES)	SINAPI	H	1,00000000	R\$ 1,09	R\$ 1,09
TOTAL Encargos Complementares:						R\$ 8,09

Mão de Obra		FORTE	UNID	COEFICIENTE	PREÇO UNITÁRIO	TOTAL
00006117	CARPINTEIRO AUXILIAR (HORISTA)	SINAPI	H	1,00000000	R\$ 16,06	R\$ 16,06
TOTAL Mão de Obra:						R\$ 16,06

Serviço		FORTE	UNID	COEFICIENTE	PREÇO UNITÁRIO	TOTAL
95309	CURSO DE CAPACITAÇÃO PARA AJUDANTE DE CARPINTEIRO (ENCARGOS COMPLEMENTARES) - HORISTA	SINAPI	H	1,00000000	R\$ 0,23	R\$ 0,23
TOTAL Serviço:						R\$ 0,23
VALOR:						24,38

88240 AJUDANTE DE ESTRUTURA METÁLICA COM ENCARGOS COMPLEMENTARES (H)

RELATÓRIO ANALÍTICO - COMPOSIÇÕES AUXILIARES



 PREFEITURA DE QUIXERÊ	OBRA: UNIDADE BÁSICA DE SAÚDE PORTE 1		DATA : 22/12/2025		BDI : 19	
	DESCRIÇÃO: UNIDADE BÁSICA DE SAÚDE PORTE 1		ORSE	VERSÃO	HORA	
	LOCAL: UBS - RUA ADOQUE COSTA, S/N - BAIRRO PONTAL/ ZONA URBANA		SEINFRA	028 SEM DESONERAÇÃO	114,15%	71,31%
	CLIENTE: PREFEITURA MUNICIPAL DE QUIXERÊ/CE		SINAPI	2025/06 SEM DESONERAÇÃO	115,10%	71,84%
			Composições Próprias	PRÓPRIA	0,00%	0,00%

Encargos Complementares		FONTES	UNID	COEFICIENTE	PREÇO UNITÁRIO	TOTAL
00037370	ALIMENTACAO - HORISTA (COLETADO CAIXA - ENCARGOS COMPLEMENTARES)	SINAPI	H	1,00000000	R\$ 3,62	R\$ 3,62
00043488	EPI - FAMILIA OPERADOR ESCAVADEIRA - HORISTA (ENCARGOS COMPLEMENTARES - COLETADO CAIXA)	SINAPI	H	1,00000000	R\$ 0,89	R\$ 0,89
00037372	EXAMES - HORISTA (COLETADO CAIXA - ENCARGOS COMPLEMENTARES)	SINAPI	H	1,00000000	R\$ 1,43	R\$ 1,43
00043464	FERRAMENTAS - FAMILIA OPERADOR ESCAVADEIRA - HORISTA (ENCARGOS COMPLEMENTARES - COLETADO CAIXA)	SINAPI	H	1,00000000	R\$ 0,01	R\$ 0,01
00037373	SEGURO - HORISTA (COLETADO CAIXA - ENCARGOS COMPLEMENTARES)	SINAPI	H	1,00000000	R\$ 0,08	R\$ 0,08
00037371	TRANSPORTE - HORISTA (COLETADO CAIXA - ENCARGOS COMPLEMENTARES)	SINAPI	H	1,00000000	R\$ 1,09	R\$ 1,09
TOTAL Encargos Complementares:						R\$ 7,12

Mão de Obra		FONTES	UNID	COEFICIENTE	PREÇO UNITÁRIO	TOTAL
00044499	AJUDANTE DE ESTRUTURAS METALICAS (HORISTA)	SINAPI	H	1,00000000	R\$ 16,06	R\$ 16,06
TOTAL Mão de Obra:						R\$ 16,06

Serviço		FONTES	UNID	COEFICIENTE	PREÇO UNITÁRIO	TOTAL
95310	CURSO DE CAPACITAÇÃO PARA AJUDANTE DE ESTRUTURA METÁLICA (ENCARGOS COMPLEMENTARES) - HORISTA	SINAPI	H	1,00000000	R\$ 0,18	R\$ 0,18
TOTAL Serviço:						R\$ 0,18
VALOR:						23,36

88243 AJUDANTE ESPECIALIZADO COM ENCARGOS COMPLEMENTARES (H)

Encargos Complementares		FONTES	UNID	COEFICIENTE	PREÇO UNITÁRIO	TOTAL
00037370	ALIMENTACAO - HORISTA (COLETADO CAIXA - ENCARGOS COMPLEMENTARES)	SINAPI	H	1,00000000	R\$ 3,62	R\$ 3,62
00043491	EPI - FAMILIA SERVENTE - HORISTA (ENCARGOS COMPLEMENTARES - COLETADO CAIXA)	SINAPI	H	1,00000000	R\$ 1,39	R\$ 1,39
00037372	EXAMES - HORISTA (COLETADO CAIXA - ENCARGOS COMPLEMENTARES)	SINAPI	H	1,00000000	R\$ 1,43	R\$ 1,43
00043467	FERRAMENTAS - FAMILIA SERVENTE - HORISTA (ENCARGOS COMPLEMENTARES - COLETADO CAIXA)	SINAPI	H	1,00000000	R\$ 0,61	R\$ 0,61
00037373	SEGURO - HORISTA (COLETADO CAIXA - ENCARGOS COMPLEMENTARES)	SINAPI	H	1,00000000	R\$ 0,08	R\$ 0,08
00037371	TRANSPORTE - HORISTA (COLETADO CAIXA - ENCARGOS COMPLEMENTARES)	SINAPI	H	1,00000000	R\$ 1,09	R\$ 1,09
TOTAL Encargos Complementares:						R\$ 8,22

Mão de Obra		FONTES	UNID	COEFICIENTE	PREÇO UNITÁRIO	TOTAL
00000242	AJUDANTE ESPECIALIZADO (HORISTA)	SINAPI	H	1,00000000	R\$ 15,18	R\$ 15,18
TOTAL Mão de Obra:						R\$ 15,18

Serviço		FONTES	UNID	COEFICIENTE	PREÇO UNITÁRIO	TOTAL
95313	CURSO DE CAPACITAÇÃO PARA AJUDANTE ESPECIALIZADO (ENCARGOS COMPLEMENTARES) - HORISTA	SINAPI	H	1,00000000	R\$ 0,17	R\$ 0,17
TOTAL Serviço:						R\$ 0,17
VALOR:						23,57

100659 ALIZAR DE 5X1,5CM PARA PORTA FIXADO COM PREGOS, PADRÃO MÉDIO - FORNECIMENTO E INSTALAÇÃO. AF_12/2019 (M)

Material	FONTES	UNID	COEFICIENTE	PREÇO UNITÁRIO	TOTAL
----------	--------	------	-------------	----------------	-------

RELATÓRIO ANALÍTICO - COMPOSIÇÕES AUXILIARES



 PREFEITURA DE QUIXERÊ	OBRA: UNIDADE BÁSICA DE SAÚDE PORTE 1		DATA : 22/12/2025		BDI : 19	
	DESCRIÇÃO: UNIDADE BÁSICA DE SAÚDE PORTE 1		ORSE	VERSÃO	HORA	
	LOCAL: UBS - RUA ADOQUE COSTA, S/N - BAIRRO PONTAL/ ZONA URBANA		SEINFRA	028 SEM DESONERAÇÃO	114,15%	71,31%
	CLIENTE: PREFEITURA MUNICIPAL DE QUIXERÊ/CE		SINAPI	2025/06 SEM DESONERAÇÃO	115,10%	71,84%
			Composições Próprias	PRÓPRIA	0,00%	0,00%

00020017	GUARNICAO / ALIZAR / VISTA LISA EM MADEIRA MACICA, PARA PORTA, E = *1* CM, L = *5* CM, CEDRINHO / ANGELIM COMERCIAL / TAURI/ CURUPIXA / PEROBA / CUMARU OU EQUIVALENTE DA REGIAO	SINAPI	M	1,16300000	R\$ 7,96	R\$ 9,25
00039026	PREGO DE ACO POLIDO SEM CABECA 15 X 15 (1 1/4 X 13)	SINAPI	KG	0,00600000	R\$ 15,76	R\$ 0,09
TOTAL Material:						R\$ 9,34

Mão de Obra com Encargos Complementares		FORNTE	UNID	COEFICIENTE	PREÇO UNITÁRIO	TOTAL
88261	CARPINTEIRO DE ESQUADRIA COM ENCARGOS COMPLEMENTARES	SINAPI	H	0,06800000	R\$ 27,87	R\$ 1,89
88316	SERVENTE COM ENCARGOS COMPLEMENTARES	SINAPI	H	0,03400000	R\$ 23,37	R\$ 0,79
TOTAL Mão de Obra com Encargos Complementares:						R\$ 2,68
VALOR:						12,02

101159 ALVENARIA DE VEDAÇÃO DE BLOCOS CERÂMICOS MACIÇOS DE 5X10X20CM (ESPESSURA 10CM) E ARGAMASSA DE ASSENTAMENTO COM PREPARO EM BETONEIRA. AF_05/2020 (M2)						
Material		FORNTE	UNID	COEFICIENTE	PREÇO UNITÁRIO	TOTAL
00007258	TIJOLO CERAMICO MACICO COMUM DE *5 X 10 X 20* CM (L X A X C)	SINAPI	UN	73,49000000	R\$ 0,58	R\$ 42,62
TOTAL Material:						R\$ 42,62

Mão de Obra com Encargos Complementares		FORNTE	UNID	COEFICIENTE	PREÇO UNITÁRIO	TOTAL
88309	PEDREIRO COM ENCARGOS COMPLEMENTARES	SINAPI	H	1,93900000	R\$ 29,21	R\$ 56,63
88316	SERVENTE COM ENCARGOS COMPLEMENTARES	SINAPI	H	0,97000000	R\$ 23,37	R\$ 22,66
TOTAL Mão de Obra com Encargos Complementares:						R\$ 79,29

Serviço		FORNTE	UNID	COEFICIENTE	PREÇO UNITÁRIO	TOTAL
87292	ARGAMASSA TRAÇO 1:2:8 (EM VOLUME DE CIMENTO, CAL E AREIA MÉDIA ÚMIDA) PARA EMBOÇO/MASSA ÚNICA/ASSENTAMENTO DE ALVENARIA DE VEDAÇÃO, PREPARO MECÂNICO COM BETONEIRA 400 L. AF_08/2019	SINAPI	M3	0,02800000	R\$ 626,93	R\$ 17,55
TOTAL Serviço:						R\$ 17,55
VALOR:						139,46

87393 ARGAMASSA INDUSTRIALIZADA PARA CHAPISCO ROLADO, PREPARO COM MISTURADOR DE EIXO HORIZONTAL DE 300 KG. AF_08/2019 (M3)						
Equipamento Custo Horário		FORNTE	UNID	COEFICIENTE	PREÇO UNITÁRIO	TOTAL
88392	MISTURADOR DE ARGAMASSA, EIXO HORIZONTAL, CAPACIDADE DE MISTURA 300 KG, MOTOR ELÉTRICO POTÊNCIA 5 CV - CHI DIURNO. AF_05/2023	SINAPI	CHI	3,62000000	R\$ 1,03	R\$ 3,72
88386	MISTURADOR DE ARGAMASSA, EIXO HORIZONTAL, CAPACIDADE DE MISTURA 300 KG, MOTOR ELÉTRICO POTÊNCIA 5 CV - CHP DIURNO. AF_05/2023	SINAPI	CHP	1,10000000	R\$ 4,82	R\$ 5,30
TOTAL Equipamento Custo Horário:						R\$ 9,02

Material		FORNTE	UNID	COEFICIENTE	PREÇO UNITÁRIO	TOTAL
00037552	ARGAMASSA INDUSTRIALIZADA PARA CHAPISCO ROLADO	SINAPI	KG	1.981,23000000	R\$ 3,84	R\$ 7.607,92
TOTAL Material:						R\$ 7.607,92

Mão de Obra com Encargos Complementares		FORNTE	UNID	COEFICIENTE	PREÇO UNITÁRIO	TOTAL
88377	OPERADOR DE BETONEIRA ESTACIONÁRIA/MISTURADOR COM ENCARGOS COMPLEMENTARES	SINAPI	H	4,72000000	R\$ 27,06	R\$ 127,72
TOTAL Mão de Obra com Encargos Complementares:						R\$ 127,72
VALOR:						7.744,66

RELATÓRIO ANALÍTICO - COMPOSIÇÕES AUXILIARES



 PREFEITURA DE QUIXERÊ	OBRA: UNIDADE BÁSICA DE SAÚDE PORTE 1		DATA : 22/12/2025		BDI : 19
	DESCRIÇÃO: UNIDADE BÁSICA DE SAÚDE PORTE 1		FONTE	VERSÃO	HORA
	LOCAL: UBS - RUA ADOQUE COSTA, S/N - BAIRRO PONTAL/ ZONA URBANA		ORSE	2025/09	111,36%
	CLIENTE: PREFEITURA MUNICIPAL DE QUIXERÊ/CE		SEINFRA	028 SEM DESONERAÇÃO	114,15% 71,31%
			SINAPI	2025/06 SEM DESONERAÇÃO	115,10% 71,84%
		<small>Composições Próprias</small>		PRÓPRIA	0,00% 0,00%

87367 ARGAMASSA TRAÇO 1:1:6 (EM VOLUME DE CIMENTO, CAL E AREIA MÉDIA ÚMIDA) PARA EMBOÇO/MASSA ÚNICA/ASSENTAMENTO DE ALVENARIA DE VEDAÇÃO, PREPARO MANUAL. AF_08/2019 (M3)

Material	FONTE	UNID	COEFICIENTE	PREÇO UNITÁRIO	TOTAL	
00000370	AREIA MEDIA - POSTO JAZIDA/FORNECEDOR (RETIRADO NA JAZIDA, SEM TRANSPORTE)	SINAPI	M3	1,16000000	R\$ 125,00	R\$ 145,00
00001106	CAL HIDRATADA CH-I PARA ARGAMASSAS	SINAPI	KG	116,40000000	R\$ 1,24	R\$ 144,33
00001379	CIMENTO PORTLAND COMPOSTO CP II-32	SINAPI	KG	261,89000000	R\$ 0,72	R\$ 188,56
TOTAL Material:					R\$ 477,89	

Mão de Obra com Encargos Complementares	FONTE	UNID	COEFICIENTE	PREÇO UNITÁRIO	TOTAL	
88316	SERVENTE COM ENCARGOS COMPLEMENTARES	SINAPI	H	11,23000000	R\$ 23,37	R\$ 262,44
TOTAL Mão de Obra com Encargos Complementares:					R\$ 262,44	
VALOR:					740,33	

87292 ARGAMASSA TRAÇO 1:2:8 (EM VOLUME DE CIMENTO, CAL E AREIA MÉDIA ÚMIDA) PARA EMBOÇO/MASSA ÚNICA/ASSENTAMENTO DE ALVENARIA DE VEDAÇÃO, PREPARO MECÂNICO COM BETONEIRA 400 L. AF_08/2019 (M3)

Equipamento Custo Horário	FONTE	UNID	COEFICIENTE	PREÇO UNITÁRIO	TOTAL	
88831	BETONEIRA CAPACIDADE NOMINAL DE 400 L, CAPACIDADE DE MISTURA 280 L, MOTOR ELÉTRICO TRIFÁSICO POTÊNCIA DE 2 CV, SEM CARREGADOR - CHI DIURNO. AF_05/2023	SINAPI	CHI	3,45000000	R\$ 0,38	R\$ 1,31
88830	BETONEIRA CAPACIDADE NOMINAL DE 400 L, CAPACIDADE DE MISTURA 280 L, MOTOR ELÉTRICO TRIFÁSICO POTÊNCIA DE 2 CV, SEM CARREGADOR - CHP DIURNO. AF_05/2023	SINAPI	CHP	1,05000000	R\$ 1,87	R\$ 1,96
TOTAL Equipamento Custo Horário:					R\$ 3,27	

Material	FONTE	UNID	COEFICIENTE	PREÇO UNITÁRIO	TOTAL	
00000370	AREIA MEDIA - POSTO JAZIDA/FORNECEDOR (RETIRADO NA JAZIDA, SEM TRANSPORTE)	SINAPI	M3	1,16000000	R\$ 125,00	R\$ 145,00
00001106	CAL HIDRATADA CH-I PARA ARGAMASSAS	SINAPI	KG	174,10000000	R\$ 1,24	R\$ 215,88
00001379	CIMENTO PORTLAND COMPOSTO CP II-32	SINAPI	KG	195,86000000	R\$ 0,72	R\$ 141,01
TOTAL Material:					R\$ 501,89	

Mão de Obra com Encargos Complementares	FONTE	UNID	COEFICIENTE	PREÇO UNITÁRIO	TOTAL	
88377	OPERADOR DE BETONEIRA ESTACIONÁRIA/MISTURADOR COM ENCARGOS COMPLEMENTARES	SINAPI	H	4,50000000	R\$ 27,06	R\$ 121,77
TOTAL Mão de Obra com Encargos Complementares:					R\$ 121,77	
VALOR:					626,93	

87294 ARGAMASSA TRAÇO 1:2:9 (EM VOLUME DE CIMENTO, CAL E AREIA MÉDIA ÚMIDA) PARA EMBOÇO/MASSA ÚNICA/ASSENTAMENTO DE ALVENARIA DE VEDAÇÃO, PREPARO MECÂNICO COM BETONEIRA 600 L. AF_08/2019 (M3)

Equipamento Custo Horário	FONTE	UNID	COEFICIENTE	PREÇO UNITÁRIO	TOTAL	
89226	BETONEIRA CAPACIDADE NOMINAL DE 600 L, CAPACIDADE DE MISTURA 360 L, MOTOR ELÉTRICO TRIFÁSICO POTÊNCIA DE 4 CV, SEM CARREGADOR - CHI DIURNO. AF_05/2023	SINAPI	CHI	2,80000000	R\$ 1,58	R\$ 4,42
89225	BETONEIRA CAPACIDADE NOMINAL DE 600 L, CAPACIDADE DE MISTURA 360 L, MOTOR ELÉTRICO TRIFÁSICO POTÊNCIA DE 4 CV, SEM CARREGADOR - CHP DIURNO. AF_05/2023	SINAPI	CHP	0,85000000	R\$ 5,29	R\$ 4,49
TOTAL Equipamento Custo Horário:					R\$ 8,91	

Material	FONTE	UNID	COEFICIENTE	PREÇO UNITÁRIO	TOTAL
----------	-------	------	-------------	----------------	-------

RELATÓRIO ANALÍTICO - COMPOSIÇÕES AUXILIARES



 PREFEITURA DE QUIXERÊ	OBRA: UNIDADE BÁSICA DE SAÚDE PORTE 1		DATA : 22/12/2025		BDI : 19	
	DESCRIÇÃO: UNIDADE BÁSICA DE SAÚDE PORTE 1		ORSE	VERSÃO	HORA	
	LOCAL: UBS - RUA ADOQUE COSTA, S/N - BAIRRO PONTAL/ ZONA URBANA		SEINFRA	028 SEM DESONERAÇÃO	114,15%	71,31%
	CLIENTE: PREFEITURA MUNICIPAL DE QUIXERÊ/CE		SINAPI	2025/06 SEM DESONERAÇÃO	115,10%	71,84%
			Composições Próprias	PRÓPRIA	0,00%	0,00%

00000370	AREIA MEDIA - POSTO JAZIDA/FORNECEDOR (RETIRADO NA JAZIDA, SEM TRANSPORTE)	SINAPI	M3	1,18000000	R\$ 125,00	R\$ 147,50
00001106	CAL HIDRATADA CH-I PARA ARGAMASSAS	SINAPI	KG	157,44000000	R\$ 1,24	R\$ 195,22
00001379	CIMENTO PORTLAND COMPOSTO CP II-32	SINAPI	KG	177,12000000	R\$ 0,72	R\$ 127,52
					TOTAL Material:	R\$ 470,24

Mão de Obra com Encargos Complementares		FONTES	UNID	COEFICIENTE	PREÇO UNITÁRIO	TOTAL
88377	OPERADOR DE BETONEIRA ESTACIONÁRIA/MISTURADOR COM ENCARGOS COMPLEMENTARES	SINAPI	H	3,65000000	R\$ 27,06	R\$ 98,76
88316	SERVEnte COM ENCARGOS COMPLEMENTARES	SINAPI	H	0,79000000	R\$ 23,37	R\$ 18,46
					TOTAL Mão de Obra com Encargos Complementares:	R\$ 117,22
					VALOR:	596,37

87377 ARGAMASSA TRAÇO 1:3 (EM VOLUME DE CIMENTO E AREIA GROSSA ÚMIDA) PARA CHAPISCO CONVENCIONAL, PREPARO MANUAL. AF_08/2019 (M3)

Material	FONTES	UNID	COEFICIENTE	PREÇO UNITÁRIO	TOTAL	
00000367	AREIA GROSSA - POSTO JAZIDA/FORNECEDOR (RETIRADO NA JAZIDA, SEM TRANSPORTE)	SINAPI	M3	0,94000000	R\$ 126,63	R\$ 119,03
00001379	CIMENTO PORTLAND COMPOSTO CP II-32	SINAPI	KG	422,63000000	R\$ 0,72	R\$ 304,29
					TOTAL Material:	R\$ 423,32

Mão de Obra com Encargos Complementares		FONTES	UNID	COEFICIENTE	PREÇO UNITÁRIO	TOTAL
88316	SERVENTE COM ENCARGOS COMPLEMENTARES	SINAPI	H	11,02000000	R\$ 23,37	R\$ 257,53
					TOTAL Mão de Obra com Encargos Complementares:	R\$ 257,53
					VALOR:	680,85

87313 ARGAMASSA TRAÇO 1:3 (EM VOLUME DE CIMENTO E AREIA GROSSA ÚMIDA) PARA CHAPISCO CONVENCIONAL, PREPARO MECÂNICO COM BETONEIRA 400 L. AF_08/2019 (M3)

Equipamento Custo Horário	FONTES	UNID	COEFICIENTE	PREÇO UNITÁRIO	TOTAL	
88831	BETONEIRA CAPACIDADE NOMINAL DE 400 L, CAPACIDADE DE MISTURA 280 L, MOTOR ELÉTRICO TRIFÁSICO POTÊNCIA DE 2 CV, SEM CARREGADOR - CHI DIURNO. AF_05/2023	SINAPI	CHI	3,31000000	R\$ 0,38	R\$ 1,25
88830	BETONEIRA CAPACIDADE NOMINAL DE 400 L, CAPACIDADE DE MISTURA 280 L, MOTOR ELÉTRICO TRIFÁSICO POTÊNCIA DE 2 CV, SEM CARREGADOR - CHP DIURNO. AF_05/2023	SINAPI	CHP	1,01000000	R\$ 1,87	R\$ 1,88
					TOTAL Equipamento Custo Horário:	R\$ 3,13

Material	FONTES	UNID	COEFICIENTE	PREÇO UNITÁRIO	TOTAL	
00000367	AREIA GROSSA - POSTO JAZIDA/FORNECEDOR (RETIRADO NA JAZIDA, SEM TRANSPORTE)	SINAPI	M3	0,95000000	R\$ 126,63	R\$ 120,29
00001379	CIMENTO PORTLAND COMPOSTO CP II-32	SINAPI	KG	426,49000000	R\$ 0,72	R\$ 307,07
					TOTAL Material:	R\$ 427,36

Mão de Obra com Encargos Complementares		FONTES	UNID	COEFICIENTE	PREÇO UNITÁRIO	TOTAL
88377	OPERADOR DE BETONEIRA ESTACIONÁRIA/MISTURADOR COM ENCARGOS COMPLEMENTARES	SINAPI	H	4,32000000	R\$ 27,06	R\$ 116,89
					TOTAL Mão de Obra com Encargos Complementares:	R\$ 116,89
					VALOR:	547,38

100475 ARGAMASSA TRAÇO 1:3 (EM VOLUME DE CIMENTO E AREIA MÉDIA ÚMIDA) COM ADIÇÃO DE IMPERMEABILIZANTE, PREPARO MECÂNICO COM BETONEIRA 400 L. AF_08/2019 (M3)

RELATÓRIO ANALÍTICO - COMPOSIÇÕES AUXILIARES



 PREFEITURA DE QUIXERÊ	OBRA: UNIDADE BÁSICA DE SAÚDE PORTE 1		DATA : 22/12/2025		BDI : 19
	DESCRIÇÃO: UNIDADE BÁSICA DE SAÚDE PORTE 1		FORTE	VERSÃO	HORA
	LOCAL: UBS - RUA ADOQUE COSTA, S/N - BAIRRO PONTAL/ ZONA URBANA		ORSE	2025/09	111,36%
	CLIENTE: PREFEITURA MUNICIPAL DE QUIXERÊ/CE		SEINFRA	028 SEM DESONERAÇÃO	114,15% 71,31%
			SINAPI	2025/06 SEM DESONERAÇÃO	115,10% 71,84%
		<small>Composições Próprias</small>	PRÓPRIA	0,00% 0,00%	

Equipamento	Custo Horário	FORTE	UNID	COEFICIENTE	PREÇO UNITÁRIO	TOTAL
88831	BETONEIRA CAPACIDADE NOMINAL DE 400 L, CAPACIDADE DE MISTURA 280 L, MOTOR ELÉTRICO TRIFÁSICO POTÊNCIA DE 2 CV, SEM CARREGADOR - CHI DIURNO. AF_05/2023	SINAPI	CHI	2,88000000	R\$ 0,38	R\$ 1,09
88830	BETONEIRA CAPACIDADE NOMINAL DE 400 L, CAPACIDADE DE MISTURA 280 L, MOTOR ELÉTRICO TRIFÁSICO POTÊNCIA DE 2 CV, SEM CARREGADOR - CHP DIURNO. AF_05/2023	SINAPI	CHP	0,87000000	R\$ 1,87	R\$ 1,62
TOTAL Equipamento Custo Horário:						R\$ 2,71

Material	FORTE	UNID	COEFICIENTE	PREÇO UNITÁRIO	TOTAL	
00000123	ADITIVO IMPERMEABILIZANTE DE PEGA NORMAL PARA ARGAMASSAS E CONCRETOS SEM ARMACAO, LIQUIDO E ISENTO DE CLORETOS	SINAPI	L	19,44000000	R\$ 8,40	R\$ 163,29
00000370	AREIA MEDIA - POSTO JAZIDA/FORNECEDOR (RETIRADO NA JAZIDA, SEM TRANSPORTE)	SINAPI	M3	1,08000000	R\$ 125,00	R\$ 135,00
00001379	CIMENTO PORTLAND COMPOSTO CP II-32	SINAPI	KG	486,00000000	R\$ 0,72	R\$ 349,92
TOTAL Material:					R\$ 648,21	

Mão de Obra com Encargos Complementares	FORTE	UNID	COEFICIENTE	PREÇO UNITÁRIO	TOTAL	
88377	OPERADOR DE BETONEIRA ESTACIONÁRIA/MISTURADOR COM ENCARGOS COMPLEMENTARES	SINAPI	H	3,75000000	R\$ 27,06	R\$ 101,47
TOTAL Mão de Obra com Encargos Complementares:					R\$ 101,47	
VALOR:					752,39	

88629 ARGAMASSA TRAÇO 1:3 (EM VOLUME DE CIMENTO E AREIA MÉDIA ÚMIDA), PREPARO MANUAL. AF_08/2019 (M3)

Material	FORTE	UNID	COEFICIENTE	PREÇO UNITÁRIO	TOTAL	
00000370	AREIA MEDIA - POSTO JAZIDA/FORNECEDOR (RETIRADO NA JAZIDA, SEM TRANSPORTE)	SINAPI	M3	1,07000000	R\$ 125,00	R\$ 133,75
00001379	CIMENTO PORTLAND COMPOSTO CP II-32	SINAPI	KG	482,96000000	R\$ 0,72	R\$ 347,73
TOTAL Material:					R\$ 481,48	

Mão de Obra com Encargos Complementares	FORTE	UNID	COEFICIENTE	PREÇO UNITÁRIO	TOTAL	
88316	SERVENTE COM ENCARGOS COMPLEMENTARES	SINAPI	H	8,57000000	R\$ 23,37	R\$ 200,28
TOTAL Mão de Obra com Encargos Complementares:					R\$ 200,28	
VALOR:					681,76	

88628 ARGAMASSA TRAÇO 1:3 (EM VOLUME DE CIMENTO E AREIA MÉDIA ÚMIDA), PREPARO MECÂNICO COM BETONEIRA 400 L. AF_08/2019 (M3)

Equipamento	Custo Horário	FORTE	UNID	COEFICIENTE	PREÇO UNITÁRIO	TOTAL
88831	BETONEIRA CAPACIDADE NOMINAL DE 400 L, CAPACIDADE DE MISTURA 280 L, MOTOR ELÉTRICO TRIFÁSICO POTÊNCIA DE 2 CV, SEM CARREGADOR - CHI DIURNO. AF_05/2023	SINAPI	CHI	2,62000000	R\$ 0,38	R\$ 0,99
88830	BETONEIRA CAPACIDADE NOMINAL DE 400 L, CAPACIDADE DE MISTURA 280 L, MOTOR ELÉTRICO TRIFÁSICO POTÊNCIA DE 2 CV, SEM CARREGADOR - CHP DIURNO. AF_05/2023	SINAPI	CHP	0,80000000	R\$ 1,87	R\$ 1,49
TOTAL Equipamento Custo Horário:						R\$ 2,48

Material	FORTE	UNID	COEFICIENTE	PREÇO UNITÁRIO	TOTAL	
00000370	AREIA MEDIA - POSTO JAZIDA/FORNECEDOR (RETIRADO NA JAZIDA, SEM TRANSPORTE)	SINAPI	M3	1,07000000	R\$ 125,00	R\$ 133,75
00001379	CIMENTO PORTLAND COMPOSTO CP II-32	SINAPI	KG	483,70000000	R\$ 0,72	R\$ 348,26

RELATÓRIO ANALÍTICO - COMPOSIÇÕES AUXILIARES



 PREFEITURA DE QUIXERÊ	OBRA: UNIDADE BÁSICA DE SAÚDE PORTE 1		DATA : 22/12/2025		BDI : 19	
	DESCRIÇÃO: UNIDADE BÁSICA DE SAÚDE PORTE 1		ORSE	VERSÃO	HORA	
	LOCAL: UBS - RUA ADOQUE COSTA, S/N - BAIRRO PONTAL/ ZONA URBANA		SEINFRA	028 SEM DESONERAÇÃO	114,15%	71,31%
	CLIENTE: PREFEITURA MUNICIPAL DE QUIXERÊ/CE		SINAPI	2025/06 SEM DESONERAÇÃO	115,10%	71,84%
			Composições Próprias	PRÓPRIA	0,00%	0,00%

TOTAL Material:	R\$ 482,01
-----------------	------------

Mão de Obra com Encargos Complementares		FORNTE	UNID	COEFICIENTE	PREÇO UNITÁRIO	TOTAL
88377	OPERADOR DE BETONEIRA ESTACIONÁRIA/MISTURADOR COM ENCARGOS COMPLEMENTARES	SINAPI	H	3,42000000	R\$ 27,06	R\$ 92,54
					TOTAL Mão de Obra com Encargos Complementares:	R\$ 92,54
					VALOR:	577,03

87316 ARGAMASSA TRAÇO 1:4 (EM VOLUME DE CIMENTO E AREIA GROSSA ÚMIDA) PARA CHAPISCO CONVENCIONAL, PREPARO MECÂNICO COM BETONEIRA 400 L. AF_08/2019 (M3)

Equipamento Custo Horário		FORNTE	UNID	COEFICIENTE	PREÇO UNITÁRIO	TOTAL
88831	BETONEIRA CAPACIDADE NOMINAL DE 400 L, CAPACIDADE DE MISTURA 280 L, MOTOR ELÉTRICO TRIFÁSICO POTÊNCIA DE 2 CV, SEM CARREGADOR - CHI DIURNO. AF_05/2023	SINAPI	CHI	3,56000000	R\$ 0,38	R\$ 1,35
88830	BETONEIRA CAPACIDADE NOMINAL DE 400 L, CAPACIDADE DE MISTURA 280 L, MOTOR ELÉTRICO TRIFÁSICO POTÊNCIA DE 2 CV, SEM CARREGADOR - CHP DIURNO. AF_05/2023	SINAPI	CHP	1,08000000	R\$ 1,87	R\$ 2,01
					TOTAL Equipamento Custo Horário:	R\$ 3,36

Material		FORNTE	UNID	COEFICIENTE	PREÇO UNITÁRIO	TOTAL
00000367	AREIA GROSSA - POSTO JAZIDA/FORNECEDOR (RETIRADO NA JAZIDA, SEM TRANSPORTE)	SINAPI	M3	1,02000000	R\$ 126,63	R\$ 129,16
00001379	CIMENTO PORTLAND COMPOSTO CP II-32	SINAPI	KG	343,52000000	R\$ 0,72	R\$ 247,33
					TOTAL Material:	R\$ 376,49

Mão de Obra com Encargos Complementares		FORNTE	UNID	COEFICIENTE	PREÇO UNITÁRIO	TOTAL
88377	OPERADOR DE BETONEIRA ESTACIONÁRIA/MISTURADOR COM ENCARGOS COMPLEMENTARES	SINAPI	H	4,64000000	R\$ 27,06	R\$ 125,55
					TOTAL Mão de Obra com Encargos Complementares:	R\$ 125,55
					VALOR:	505,40

100490 ARGAMASSA TRAÇO 1:4 (EM VOLUME DE CIMENTO E AREIA MÉDIA ÚMIDA), PREPARO MECÂNICO COM BETONEIRA 600 L. AF_08/2019 (M3)

Equipamento Custo Horário		FORNTE	UNID	COEFICIENTE	PREÇO UNITÁRIO	TOTAL
89226	BETONEIRA CAPACIDADE NOMINAL DE 600 L, CAPACIDADE DE MISTURA 360 L, MOTOR ELÉTRICO TRIFÁSICO POTÊNCIA DE 4 CV, SEM CARREGADOR - CHI DIURNO. AF_05/2023	SINAPI	CHI	1,76000000	R\$ 1,58	R\$ 2,78
89225	BETONEIRA CAPACIDADE NOMINAL DE 600 L, CAPACIDADE DE MISTURA 360 L, MOTOR ELÉTRICO TRIFÁSICO POTÊNCIA DE 4 CV, SEM CARREGADOR - CHP DIURNO. AF_05/2023	SINAPI	CHP	0,54000000	R\$ 5,29	R\$ 2,85
					TOTAL Equipamento Custo Horário:	R\$ 5,63

Material		FORNTE	UNID	COEFICIENTE	PREÇO UNITÁRIO	TOTAL
00000370	AREIA MEDIA - POSTO JAZIDA/FORNECEDOR (RETIRADO NA JAZIDA, SEM TRANSPORTE)	SINAPI	M3	1,16000000	R\$ 125,00	R\$ 145,00
00001379	CIMENTO PORTLAND COMPOSTO CP II-32	SINAPI	KG	390,16000000	R\$ 0,72	R\$ 280,91
					TOTAL Material:	R\$ 425,91

Mão de Obra com Encargos Complementares		FORNTE	UNID	COEFICIENTE	PREÇO UNITÁRIO	TOTAL
88377	OPERADOR DE BETONEIRA ESTACIONÁRIA/MISTURADOR COM ENCARGOS COMPLEMENTARES	SINAPI	H	2,30000000	R\$ 27,06	R\$ 62,23
88316	SERVENTE COM ENCARGOS COMPLEMENTARES	SINAPI	H	0,71000000	R\$ 23,37	R\$ 16,59

RELATÓRIO ANALÍTICO - COMPOSIÇÕES AUXILIARES



 PREFEITURA DE QUIXERÊ	OBRA: UNIDADE BÁSICA DE SAÚDE PORTE 1		DATA : 22/12/2025		BDI : 19
	DESCRIÇÃO: UNIDADE BÁSICA DE SAÚDE PORTE 1		FORTE	VERSÃO	HORA
	LOCAL: UBS - RUA ADOQUE COSTA, S/N - BAIRRO PONTAL/ ZONA URBANA		ORSE	2025/09	111,36%
	CLIENTE: PREFEITURA MUNICIPAL DE QUIXERÊ/CE		SEINFRA	028 SEM DESONERAÇÃO	114,15% 71,31%
			SINAPI	2025/06 SEM DESONERAÇÃO	115,10% 71,84%
		<small>Composições Próprias</small>		PRÓPRIA	0,00% 0,00%

TOTAL Mão de Obra com Encargos Complementares:	R\$ 78,82
--	-----------

VALOR:	510,36
---------------	---------------

88245 ARMADOR COM ENCARGOS COMPLEMENTARES (H)

Encargos Complementares		FORTE	UNID	COEFICIENTE	PREÇO UNITÁRIO	TOTAL
00037370	ALIMENTACAO - HORISTA (COLETADO CAIXA - ENCARGOS COMPLEMENTARES)	SINAPI	H	1,00000000	R\$ 3,62	R\$ 3,62
00043489	EPI - FAMILIA PEDREIRO - HORISTA (ENCARGOS COMPLEMENTARES - COLETADO CAIXA)	SINAPI	H	1,00000000	R\$ 1,31	R\$ 1,31
00037372	EXAMES - HORISTA (COLETADO CAIXA - ENCARGOS COMPLEMENTARES)	SINAPI	H	1,00000000	R\$ 1,43	R\$ 1,43
00043465	FERRAMENTAS - FAMILIA PEDREIRO - HORISTA (ENCARGOS COMPLEMENTARES - COLETADO CAIXA)	SINAPI	H	1,00000000	R\$ 0,78	R\$ 0,78
00037373	SEGURO - HORISTA (COLETADO CAIXA - ENCARGOS COMPLEMENTARES)	SINAPI	H	1,00000000	R\$ 0,08	R\$ 0,08
00037371	TRANSPORTE - HORISTA (COLETADO CAIXA - ENCARGOS COMPLEMENTARES)	SINAPI	H	1,00000000	R\$ 1,09	R\$ 1,09
TOTAL Encargos Complementares:						R\$ 8,31

Mão de Obra		FORTE	UNID	COEFICIENTE	PREÇO UNITÁRIO	TOTAL
00000378	ARMADOR (HORISTA)	SINAPI	H	1,00000000	R\$ 20,54	R\$ 20,54
TOTAL Mão de Obra:						R\$ 20,54

Serviço		FORTE	UNID	COEFICIENTE	PREÇO UNITÁRIO	TOTAL
95314	CURSO DE CAPACITAÇÃO PARA ARMADOR (ENCARGOS COMPLEMENTARES) - HORISTA	SINAPI	H	1,00000000	R\$ 0,23	R\$ 0,23
TOTAL Serviço:						R\$ 0,23

VALOR:	29,08
---------------	--------------

89998 ARMAÇÃO DE CINTA DE ALVENARIA ESTRUTURAL; DIÂMETRO DE 10,0 MM. AF_09/2021 (KG)

Material		FORTE	UNID	COEFICIENTE	PREÇO UNITÁRIO	TOTAL
00000034	ACO CA-50, 10,0 MM, VERGALHAO	SINAPI	KG	1,00000000	R\$ 8,08	R\$ 8,08
TOTAL Material:						R\$ 8,08

Mão de Obra com Encargos Complementares		FORTE	UNID	COEFICIENTE	PREÇO UNITÁRIO	TOTAL
88238	AJUDANTE DE ARMADOR COM ENCARGOS COMPLEMENTARES	SINAPI	H	0,03250000	R\$ 24,55	R\$ 0,79
88245	ARMADOR COM ENCARGOS COMPLEMENTARES	SINAPI	H	0,04880000	R\$ 29,08	R\$ 1,41
TOTAL Mão de Obra com Encargos Complementares:						R\$ 2,20

VALOR:	10,28
---------------	--------------

92767 ARMAÇÃO DE LAJE DE ESTRUTURA CONVENCIONAL DE CONCRETO ARMADO UTILIZANDO AÇO CA-60 DE 4,2 MM - MONTAGEM. AF_06/2022 (KG)

Material		FORTE	UNID	COEFICIENTE	PREÇO UNITÁRIO	TOTAL
00043132	ARAME RECOZIDO 16 BWG, D = 1,65 MM (0,016 KG/M) OU 18 BWG, D = 1,25 MM (0,01 KG/M)	SINAPI	KG	0,02500000	R\$ 16,09	R\$ 0,40
00039017	ESPACADOR / DISTANCIADOR CIRCULAR COM ENTRADA LATERAL, EM PLASTICO, PARA VERGALHAO *4,2 A 12,5* MM, COBRIMENTO 20 MM	SINAPI	UN	2,81600000	R\$ 0,22	R\$ 0,61
TOTAL Material:						R\$ 1,01

Mão de Obra com Encargos Complementares		FORTE	UNID	COEFICIENTE	PREÇO UNITÁRIO	TOTAL
---	--	-------	------	-------------	----------------	-------

RELATÓRIO ANALÍTICO - COMPOSIÇÕES AUXILIARES



 PREFEITURA DE QUIXERÊ	OBRA: UNIDADE BÁSICA DE SAÚDE PORTE 1		DATA : 22/12/2025		BDI : 19	
	DESCRIÇÃO: UNIDADE BÁSICA DE SAÚDE PORTE 1		FONTE	VERSÃO	HORA	
	LOCAL: UBS - RUA ADOQUE COSTA, S/N - BAIRRO PONTAL/ ZONA URBANA		ORSE	2025/09	111,36%	
	CLIENTE: PREFEITURA MUNICIPAL DE QUIXERÊ/CE		SEINFRA	028 SEM DESONERAÇÃO	114,15%	71,31%
			SINAPI	2025/06 SEM DESONERAÇÃO	115,10%	71,84%
		<small>Composições Próprias</small>		PRÓPRIA	0,00%	0,00%

88238	AJUDANTE DE ARMADOR COM ENCARGOS COMPLEMENTARES	SINAPI	H	0,01720000	R\$ 24,55	R\$ 0,42
88245	ARMADOR COM ENCARGOS COMPLEMENTARES	SINAPI	H	0,10550000	R\$ 29,08	R\$ 3,06
TOTAL Mão de Obra com Encargos Complementares:						R\$ 3,48
Serviço	FONTE	UNID	COEFICIENTE	PREÇO UNITÁRIO	TOTAL	
92799	CORTE E DOBRA DE AÇO CA-60, DIÂMETRO DE 4,2 MM. AF_06/2022	SINAPI	KG	1,00000000	R\$ 11,26	R\$ 11,26
TOTAL Serviço:						R\$ 11,26
VALOR:						15,75

88246 ASSENTADOR DE TUBOS COM ENCARGOS COMPLEMENTARES (H)

Encargos Complementares	FONTE	UNID	COEFICIENTE	PREÇO UNITÁRIO	TOTAL	
00037370	ALIMENTACAO - HORISTA (COLETADO CAIXA - ENCARGOS COMPLEMENTARES)	SINAPI	H	1,00000000	R\$ 3,62	R\$ 3,62
00043488	EPI - FAMILIA OPERADOR ESCAVADEIRA - HORISTA (ENCARGOS COMPLEMENTARES - COLETADO CAIXA)	SINAPI	H	1,00000000	R\$ 0,89	R\$ 0,89
00037372	EXAMES - HORISTA (COLETADO CAIXA - ENCARGOS COMPLEMENTARES)	SINAPI	H	1,00000000	R\$ 1,43	R\$ 1,43
00043464	FERRAMENTAS - FAMILIA OPERADOR ESCAVADEIRA - HORISTA (ENCARGOS COMPLEMENTARES - COLETADO CAIXA)	SINAPI	H	1,00000000	R\$ 0,01	R\$ 0,01
00037373	SEGURO - HORISTA (COLETADO CAIXA - ENCARGOS COMPLEMENTARES)	SINAPI	H	1,00000000	R\$ 0,08	R\$ 0,08
00037371	TRANSPORTE - HORISTA (COLETADO CAIXA - ENCARGOS COMPLEMENTARES)	SINAPI	H	1,00000000	R\$ 1,09	R\$ 1,09
TOTAL Encargos Complementares:					R\$ 7,12	
Mão de Obra	FONTE	UNID	COEFICIENTE	PREÇO UNITÁRIO	TOTAL	
00040331	ASSENTADOR DE MANILHAS (HORISTA)	SINAPI	H	1,00000000	R\$ 14,69	R\$ 14,69
TOTAL Mão de Obra:					R\$ 14,69	
Serviço	FONTE	UNID	COEFICIENTE	PREÇO UNITÁRIO	TOTAL	
95315	CURSO DE CAPACITAÇÃO PARA ASSENTADOR DE TUBOS (ENCARGOS COMPLEMENTARES) - HORISTA	SINAPI	H	1,00000000	R\$ 0,21	R\$ 0,21
TOTAL Serviço:					R\$ 0,21	
VALOR:					22,02	

100578 ASSENTAMENTO DE POSTE DE CONCRETO COM COMPRIMENTO NOMINAL DE 9 M, CARGA NOMINAL MENOR OU IGUAL A 1000 DAN, ENGASTAMENTO SIMPLES COM 1,5 M DE SOLO (NÃO INCLUI FORNECIMENTO). AF_04/2025 (UN)

Equipamento Custo Horário	FONTE	UNID	COEFICIENTE	PREÇO UNITÁRIO	TOTAL	
5930	GUINDAUTO HIDRÁULICO, CAPACIDADE MÁXIMA DE CARGA 6200 KG, MOMENTO MÁXIMO DE CARGA 11,7 TM, ALCANCE MÁXIMO HORIZONTAL 9,70 M, INCLUSIVE CAMINHÃO TOCO PBT 16.000 KG, POTÊNCIA DE 189 CV - CHI DIURNO. AF_06/2014	SINAPI	CHI	0,98652010	R\$ 75,87	R\$ 74,84
5928	GUINDAUTO HIDRÁULICO, CAPACIDADE MÁXIMA DE CARGA 6200 KG, MOMENTO MÁXIMO DE CARGA 11,7 TM, ALCANCE MÁXIMO HORIZONTAL 9,70 M, INCLUSIVE CAMINHÃO TOCO PBT 16.000 KG, POTÊNCIA DE 189 CV - CHP DIURNO. AF_06/2014	SINAPI	CHP	0,07316000	R\$ 289,71	R\$ 21,19
TOTAL Equipamento Custo Horário:					R\$ 96,03	
Material	FONTE	UNID	COEFICIENTE	PREÇO UNITÁRIO	TOTAL	
00000863	CABO DE COBRE NU 35 MM2 MEIO-DURO	SINAPI	M	9,00000000	R\$ 39,60	R\$ 356,40
TOTAL Material:					R\$ 356,40	

RELATÓRIO ANALÍTICO - COMPOSIÇÕES AUXILIARES



 PREFEITURA DE QUIXERÊ	OBRA: UNIDADE BÁSICA DE SAÚDE PORTE 1		DATA : 22/12/2025		BDI : 19
	DESCRIÇÃO: UNIDADE BÁSICA DE SAÚDE PORTE 1		FONTE	VERSÃO	HORA
	LOCAL: UBS - RUA ADOQUE COSTA, S/N - BAIRRO PONTAL/ ZONA URBANA		ORSE	2025/09	111,36%
	CLIENTE: PREFEITURA MUNICIPAL DE QUIXERÊ/CE		SEINFRA	028 SEM DESONERAÇÃO	114,15% 71,31%
		SINAPI	2025/06 SEM DESONERAÇÃO	115,10% 71,84%	
		<small>Composições Próprias</small>		PRÓPRIA	0,00% 0,00%

Mão de Obra com Encargos Complementares		FONTES	UNID	COEFICIENTE	PREÇO UNITÁRIO	TOTAL
88247	AUXILIAR DE ELETRICISTA COM ENCARGOS COMPLEMENTARES	SINAPI	H	0,91490910	R\$ 24,99	R\$ 22,86
88264	ELETRICISTA COM ENCARGOS COMPLEMENTARES	SINAPI	H	4,11709090	R\$ 29,57	R\$ 121,74
					TOTAL Mão de Obra com Encargos Complementares:	R\$ 144,60
					VALOR:	597,03

88247 AUXILIAR DE ELETRICISTA COM ENCARGOS COMPLEMENTARES (H)

Encargos Complementares		FONTES	UNID	COEFICIENTE	PREÇO UNITÁRIO	TOTAL
00037370	ALIMENTACAO - HORISTA (COLETADO CAIXA - ENCARGOS COMPLEMENTARES)	SINAPI	H	1,00000000	R\$ 3,62	R\$ 3,62
00043484	EPI - FAMILIA ELETRICISTA - HORISTA (ENCARGOS COMPLEMENTARES - COLETADO CAIXA)	SINAPI	H	1,00000000	R\$ 1,26	R\$ 1,26
00037372	EXAMES - HORISTA (COLETADO CAIXA - ENCARGOS COMPLEMENTARES)	SINAPI	H	1,00000000	R\$ 1,43	R\$ 1,43
00043460	FERRAMENTAS - FAMILIA ELETRICISTA - HORISTA (ENCARGOS COMPLEMENTARES - COLETADO CAIXA)	SINAPI	H	1,00000000	R\$ 0,86	R\$ 0,86
00037373	SEGURO - HORISTA (COLETADO CAIXA - ENCARGOS COMPLEMENTARES)	SINAPI	H	1,00000000	R\$ 0,08	R\$ 0,08
00037371	TRANSPORTE - HORISTA (COLETADO CAIXA - ENCARGOS COMPLEMENTARES)	SINAPI	H	1,00000000	R\$ 1,09	R\$ 1,09
					TOTAL Encargos Complementares:	R\$ 8,34

Mão de Obra		FONTES	UNID	COEFICIENTE	PREÇO UNITÁRIO	TOTAL
00000247	AJUDANTE DE ELETRICISTA (HORISTA)	SINAPI	H	1,00000000	R\$ 16,06	R\$ 16,06
					TOTAL Mão de Obra:	R\$ 16,06

Serviço		FONTES	UNID	COEFICIENTE	PREÇO UNITÁRIO	TOTAL
95316	CURSO DE CAPACITAÇÃO PARA AUXILIAR DE ELETRICISTA (ENCARGOS COMPLEMENTARES) - HORISTA	SINAPI	H	1,00000000	R\$ 0,59	R\$ 0,59
					TOTAL Serviço:	R\$ 0,59
					VALOR:	24,99

88248 AUXILIAR DE ENCANADOR OU BOMBEIRO HIDRÁULICO COM ENCARGOS COMPLEMENTARES (H)

Encargos Complementares		FONTES	UNID	COEFICIENTE	PREÇO UNITÁRIO	TOTAL
00037370	ALIMENTACAO - HORISTA (COLETADO CAIXA - ENCARGOS COMPLEMENTARES)	SINAPI	H	1,00000000	R\$ 3,62	R\$ 3,62
00043485	EPI - FAMILIA ENCANADOR - HORISTA (ENCARGOS COMPLEMENTARES - COLETADO CAIXA)	SINAPI	H	1,00000000	R\$ 1,13	R\$ 1,13
00037372	EXAMES - HORISTA (COLETADO CAIXA - ENCARGOS COMPLEMENTARES)	SINAPI	H	1,00000000	R\$ 1,43	R\$ 1,43
00043461	FERRAMENTAS - FAMILIA ENCANADOR - HORISTA (ENCARGOS COMPLEMENTARES - COLETADO CAIXA)	SINAPI	H	1,00000000	R\$ 0,31	R\$ 0,31
00037373	SEGURO - HORISTA (COLETADO CAIXA - ENCARGOS COMPLEMENTARES)	SINAPI	H	1,00000000	R\$ 0,08	R\$ 0,08
00037371	TRANSPORTE - HORISTA (COLETADO CAIXA - ENCARGOS COMPLEMENTARES)	SINAPI	H	1,00000000	R\$ 1,09	R\$ 1,09
					TOTAL Encargos Complementares:	R\$ 7,66

Mão de Obra		FONTES	UNID	COEFICIENTE	PREÇO UNITÁRIO	TOTAL
00000246	AUXILIAR DE ENCANADOR OU BOMBEIRO HIDRAULICO (HORISTA)	SINAPI	H	1,00000000	R\$ 16,06	R\$ 16,06
					TOTAL Mão de Obra:	R\$ 16,06

Serviço		FONTES	UNID	COEFICIENTE	PREÇO UNITÁRIO	TOTAL

RELATÓRIO ANALÍTICO - COMPOSIÇÕES AUXILIARES



 PREFEITURA DE QUIXERÊ	OBRA: UNIDADE BÁSICA DE SAÚDE PORTE 1		DATA : 22/12/2025		BDI : 19
	DESCRIÇÃO: UNIDADE BÁSICA DE SAÚDE PORTE 1		FONTE	VERSÃO	HORA
	LOCAL: UBS - RUA ADOQUE COSTA, S/N - BAIRRO PONTAL/ ZONA URBANA		ORSE	2025/09	111,36%
	CLIENTE: PREFEITURA MUNICIPAL DE QUIXERÊ/CE		SEINFRA	028 SEM DESONERAÇÃO	114,15% 71,31%
			SINAPI	2025/06 SEM DESONERAÇÃO	115,10% 71,84%
		<small>Composições Próprias</small>		PRÓPRIA	0,00% 0,00%

95317	CURSO DE CAPACITAÇÃO PARA AUXILIAR DE ENCANADOR OU BOMBEIRO HIDRÁULICO (ENCARGOS COMPLEMENTARES) - HORISTA	SINAPI	H	1,00000000	R\$ 0,28	R\$ 0,28
					TOTAL Serviço:	R\$ 0,28
					VALOR:	24,00

88251 AUXILIAR DE SERRALHEIRO COM ENCARGOS COMPLEMENTARES (H)

Encargos Complementares		FONTE	UNID	COEFICIENTE	PREÇO UNITÁRIO	TOTAL
00037370	ALIMENTACAO - HORISTA (COLETADO CAIXA - ENCARGOS COMPLEMENTARES)	SINAPI	H	1,00000000	R\$ 3,62	R\$ 3,62
00043489	EPI - FAMILIA PEDREIRO - HORISTA (ENCARGOS COMPLEMENTARES - COLETADO CAIXA)	SINAPI	H	1,00000000	R\$ 1,31	R\$ 1,31
00037372	EXAMES - HORISTA (COLETADO CAIXA - ENCARGOS COMPLEMENTARES)	SINAPI	H	1,00000000	R\$ 1,43	R\$ 1,43
00043465	FERRAMENTAS - FAMILIA PEDREIRO - HORISTA (ENCARGOS COMPLEMENTARES - COLETADO CAIXA)	SINAPI	H	1,00000000	R\$ 0,78	R\$ 0,78
00037373	SEGURO - HORISTA (COLETADO CAIXA - ENCARGOS COMPLEMENTARES)	SINAPI	H	1,00000000	R\$ 0,08	R\$ 0,08
00037371	TRANSPORTE - HORISTA (COLETADO CAIXA - ENCARGOS COMPLEMENTARES)	SINAPI	H	1,00000000	R\$ 1,09	R\$ 1,09
					TOTAL Encargos Complementares:	R\$ 8,31

Mão de Obra		FONTE	UNID	COEFICIENTE	PREÇO UNITÁRIO	TOTAL
00000252	AJUDANTE DE SERRALHEIRO (HORISTA)	SINAPI	H	1,00000000	R\$ 16,06	R\$ 16,06
					TOTAL Mão de Obra:	R\$ 16,06

Serviço		FONTE	UNID	COEFICIENTE	PREÇO UNITÁRIO	TOTAL
95320	CURSO DE CAPACITAÇÃO PARA AUXILIAR DE SERRALHEIRO (ENCARGOS COMPLEMENTARES) - HORISTA	SINAPI	H	1,00000000	R\$ 0,18	R\$ 0,18
					TOTAL Serviço:	R\$ 0,18
					VALOR:	24,55

88256 AZULEJISTA OU LADRILHISTA COM ENCARGOS COMPLEMENTARES (H)

Encargos Complementares		FONTE	UNID	COEFICIENTE	PREÇO UNITÁRIO	TOTAL
00037370	ALIMENTACAO - HORISTA (COLETADO CAIXA - ENCARGOS COMPLEMENTARES)	SINAPI	H	1,00000000	R\$ 3,62	R\$ 3,62
00043489	EPI - FAMILIA PEDREIRO - HORISTA (ENCARGOS COMPLEMENTARES - COLETADO CAIXA)	SINAPI	H	1,00000000	R\$ 1,31	R\$ 1,31
00037372	EXAMES - HORISTA (COLETADO CAIXA - ENCARGOS COMPLEMENTARES)	SINAPI	H	1,00000000	R\$ 1,43	R\$ 1,43
00043465	FERRAMENTAS - FAMILIA PEDREIRO - HORISTA (ENCARGOS COMPLEMENTARES - COLETADO CAIXA)	SINAPI	H	1,00000000	R\$ 0,78	R\$ 0,78
00037373	SEGURO - HORISTA (COLETADO CAIXA - ENCARGOS COMPLEMENTARES)	SINAPI	H	1,00000000	R\$ 0,08	R\$ 0,08
00037371	TRANSPORTE - HORISTA (COLETADO CAIXA - ENCARGOS COMPLEMENTARES)	SINAPI	H	1,00000000	R\$ 1,09	R\$ 1,09
					TOTAL Encargos Complementares:	R\$ 8,31

Mão de Obra		FONTE	UNID	COEFICIENTE	PREÇO UNITÁRIO	TOTAL
00004760	AZULEJISTA OU LADRILHEIRO (HORISTA)	SINAPI	H	1,00000000	R\$ 20,47	R\$ 20,47
					TOTAL Mão de Obra:	R\$ 20,47

Serviço		FONTE	UNID	COEFICIENTE	PREÇO UNITÁRIO	TOTAL
95324	CURSO DE CAPACITAÇÃO PARA AZULEJISTA OU LADRILHISTA (ENCARGOS COMPLEMENTARES) - HORISTA	SINAPI	H	1,00000000	R\$ 0,30	R\$ 0,30

RELATÓRIO ANALÍTICO - COMPOSIÇÕES AUXILIARES



 PREFEITURA DE QUIXERÊ	OBRA: UNIDADE BÁSICA DE SAÚDE PORTE 1		DATA : 22/12/2025		BDI : 19
	DESCRIÇÃO: UNIDADE BÁSICA DE SAÚDE PORTE 1		FONTE	VERSÃO	HORA
	LOCAL: UBS - RUA ADOQUE COSTA, S/N - BAIRRO PONTAL/ ZONA URBANA		ORSE	2025/09	111,36%
	CLIENTE: PREFEITURA MUNICIPAL DE QUIXERÊ/CE		SEINFRA	028 SEM DESONERAÇÃO	114,15% 71,31%
			SINAPI	2025/06 SEM DESONERAÇÃO	115,10% 71,84%
		<small>Composições Próprias</small>		PRÓPRIA	0,00% 0,00%

TOTAL Serviço:	R\$ 0,30
----------------	----------

VALOR:	29,08
---------------	--------------

90806 BATENTE PARA PORTA DE MADEIRA, FIXAÇÃO COM ARGAMASSA, PADRÃO MÉDIO - FORNECIMENTO E INSTALAÇÃO. AF_12/2019 (UN)

Material	FONTE	UNID	COEFICIENTE	PREÇO UNITÁRIO	TOTAL	
00039027	PREGO DE ACO POLIDO COM CABECA 19 X 36 (3 1/4 X 9)	SINAPI	KG	0,20000000	R\$ 14,00	R\$ 2,80
00007319	TINTA ASFALTICA IMPERMEABILIZANTE DISPERSA EM AGUA, PARA MATERIAIS CIMENTICIOS	SINAPI	L	0,16710000	R\$ 13,04	R\$ 2,17
TOTAL Material:					R\$ 4,97	

Mão de Obra com Encargos Complementares	FONTE	UNID	COEFICIENTE	PREÇO UNITÁRIO	TOTAL	
88261	CARPINTEIRO DE ESQUADRIA COM ENCARGOS COMPLEMENTARES	SINAPI	H	0,55200000	R\$ 27,87	R\$ 15,38
88309	PEDREIRO COM ENCARGOS COMPLEMENTARES	SINAPI	H	1,36200000	R\$ 29,21	R\$ 39,78
88316	SERVENTE COM ENCARGOS COMPLEMENTARES	SINAPI	H	0,95700000	R\$ 23,37	R\$ 22,36
TOTAL Mão de Obra com Encargos Complementares:					R\$ 77,52	

Serviço	FONTE	UNID	COEFICIENTE	PREÇO UNITÁRIO	TOTAL	
88629	ARGAMASSA TRAÇO 1:3 (EM VOLUME DE CIMENTO E AREIA MÉDIA ÚMIDA), PREPARO MANUAL. AF_08/2019	SINAPI	M3	0,02230000	R\$ 681,76	R\$ 15,20
90801	BATENTE PARA PORTA DE MADEIRA, PADRÃO MÉDIO - FORNECIMENTO E MONTAGEM. AF_12/2019	SINAPI	UN	1,00000000	R\$ 327,55	R\$ 327,55
TOTAL Serviço:					R\$ 342,75	

VALOR:	425,24
---------------	---------------

90801 BATENTE PARA PORTA DE MADEIRA, PADRÃO MÉDIO - FORNECIMENTO E MONTAGEM. AF_12/2019 (UN)

Material	FONTE	UNID	COEFICIENTE	PREÇO UNITÁRIO	TOTAL	
00000183	BATENTE / PORTAL / ADUELA / MARCO EM MADEIRA MACICA COM REBAIXO, E = *3* CM, L = *14* CM, PARA PORTAS DE GIRO DE *60 CM A 120* CM X *210* CM, CEDRINHO / ANGELIM COMERCIAL / TAURI / CURUPIXA / PEROBA / CUMARU OU EQUIVALENTE DA REGIAO (NAO INCLUI ALIZARES)	SINAPI	JG	1,00000000	R\$ 218,92	R\$ 218,92
00005066	PREGO DE ACO POLIDO COM CABECA 12 X 12	SINAPI	KG	0,01100000	R\$ 18,47	R\$ 0,20
00005075	PREGO DE ACO POLIDO COM CABECA 18 X 30 (2 3/4 X 10)	SINAPI	KG	0,02400000	R\$ 14,02	R\$ 0,33
TOTAL Material:					R\$ 219,45	

Mão de Obra com Encargos Complementares	FONTE	UNID	COEFICIENTE	PREÇO UNITÁRIO	TOTAL	
88261	CARPINTEIRO DE ESQUADRIA COM ENCARGOS COMPLEMENTARES	SINAPI	H	2,74100000	R\$ 27,87	R\$ 76,39
88316	SERVENTE COM ENCARGOS COMPLEMENTARES	SINAPI	H	1,35700000	R\$ 23,37	R\$ 31,71
TOTAL Mão de Obra com Encargos Complementares:					R\$ 108,10	

VALOR:	327,55
---------------	---------------

88831 BETONEIRA CAPACIDADE NOMINAL DE 400 L, CAPACIDADE DE MISTURA 280 L, MOTOR ELÉTRICO TRIFÁSICO POTÊNCIA DE 2 CV, SEM CARREGADOR - CHI DIURNO. AF_05/2023 (CHI)

Serviço	FONTE	UNID	COEFICIENTE	PREÇO UNITÁRIO	TOTAL	
88826	BETONEIRA CAPACIDADE NOMINAL DE 400 L, CAPACIDADE DE MISTURA 280 L, MOTOR ELÉTRICO TRIFÁSICO POTÊNCIA DE 2 CV, SEM CARREGADOR - DEPRECIÇÃO. AF_05/2023	SINAPI	H	1,00000000	R\$ 0,31	R\$ 0,31

RELATÓRIO ANALÍTICO - COMPOSIÇÕES AUXILIARES



 PREFEITURA DE QUIXERÊ	OBRA: UNIDADE BÁSICA DE SAÚDE PORTE 1		DATA : 22/12/2025		BDI : 19		
	DESCRIÇÃO: UNIDADE BÁSICA DE SAÚDE PORTE 1		FONTE		VERSÃO		
	LOCAL: UBS - RUA ADOQUE COSTA, S/N - BAIRRO PONTAL/ ZONA URBANA		ORSE		2025/09		
	CLIENTE: PREFEITURA MUNICIPAL DE QUIXERÊ/CE		SEINFRA		028 SEM DESONERAÇÃO		
			SINAPI		2025/06 SEM DESONERAÇÃO		
		Composições Próprias		PRÓPRIA			

88827	BETONEIRA CAPACIDADE NOMINAL DE 400 L, CAPACIDADE DE MISTURA 280 L, MOTOR ELÉTRICO TRIFÁSICO POTÊNCIA DE 2 CV, SEM CARREGADOR - JUROS. AF_05/2023	SINAPI	H	1,00000000	R\$ 0,07	R\$ 0,07
					TOTAL Serviço:	R\$ 0,38
					VALOR:	0,38

88830 BETONEIRA CAPACIDADE NOMINAL DE 400 L, CAPACIDADE DE MISTURA 280 L, MOTOR ELÉTRICO TRIFÁSICO POTÊNCIA DE 2 CV, SEM CARREGADOR - CHP DIURNO. AF_05/2023 (CHP)						
Serviço	FONTE	UNID	COEFICIENTE	PREÇO UNITÁRIO	TOTAL	
88826	BETONEIRA CAPACIDADE NOMINAL DE 400 L, CAPACIDADE DE MISTURA 280 L, MOTOR ELÉTRICO TRIFÁSICO POTÊNCIA DE 2 CV, SEM CARREGADOR - DEPRECIÇÃO. AF_05/2023	SINAPI	H	1,00000000	R\$ 0,31	R\$ 0,31
88827	BETONEIRA CAPACIDADE NOMINAL DE 400 L, CAPACIDADE DE MISTURA 280 L, MOTOR ELÉTRICO TRIFÁSICO POTÊNCIA DE 2 CV, SEM CARREGADOR - JUROS. AF_05/2023	SINAPI	H	1,00000000	R\$ 0,07	R\$ 0,07
88828	BETONEIRA CAPACIDADE NOMINAL DE 400 L, CAPACIDADE DE MISTURA 280 L, MOTOR ELÉTRICO TRIFÁSICO POTÊNCIA DE 2 CV, SEM CARREGADOR - MANUTENÇÃO. AF_05/2023	SINAPI	H	1,00000000	R\$ 0,34	R\$ 0,34
88829	BETONEIRA CAPACIDADE NOMINAL DE 400 L, CAPACIDADE DE MISTURA 280 L, MOTOR ELÉTRICO TRIFÁSICO POTÊNCIA DE 2 CV, SEM CARREGADOR - MATERIAIS NA OPERAÇÃO. AF_05/2023	SINAPI	H	1,00000000	R\$ 1,15	R\$ 1,15
					TOTAL Serviço:	R\$ 1,87
					VALOR:	1,87

88826 BETONEIRA CAPACIDADE NOMINAL DE 400 L, CAPACIDADE DE MISTURA 280 L, MOTOR ELÉTRICO TRIFÁSICO POTÊNCIA DE 2 CV, SEM CARREGADOR - DEPRECIÇÃO. AF_05/2023 (H)						
Equipamento	FONTE	UNID	COEFICIENTE	PREÇO UNITÁRIO	TOTAL	
00010535	BETONEIRA CAPACIDADE NOMINAL 400 L, CAPACIDADE DE MISTURA 280 L, MOTOR ELETRICO TRIFASICO 220/380 V POTENCIA 2 CV, SEM CARREGADOR	SINAPI	UN	0,00006400	R\$ 4.974,08	R\$ 0,31
					TOTAL Equipamento:	R\$ 0,31
					VALOR:	0,31

88827 BETONEIRA CAPACIDADE NOMINAL DE 400 L, CAPACIDADE DE MISTURA 280 L, MOTOR ELÉTRICO TRIFÁSICO POTÊNCIA DE 2 CV, SEM CARREGADOR - JUROS. AF_05/2023 (H)						
Equipamento	FONTE	UNID	COEFICIENTE	PREÇO UNITÁRIO	TOTAL	
00010535	BETONEIRA CAPACIDADE NOMINAL 400 L, CAPACIDADE DE MISTURA 280 L, MOTOR ELETRICO TRIFASICO 220/380 V POTENCIA 2 CV, SEM CARREGADOR	SINAPI	UN	0,00001480	R\$ 4.974,08	R\$ 0,07
					TOTAL Equipamento:	R\$ 0,07
					VALOR:	0,07

88828 BETONEIRA CAPACIDADE NOMINAL DE 400 L, CAPACIDADE DE MISTURA 280 L, MOTOR ELÉTRICO TRIFÁSICO POTÊNCIA DE 2 CV, SEM CARREGADOR - MANUTENÇÃO. AF_05/2023 (H)						
Equipamento	FONTE	UNID	COEFICIENTE	PREÇO UNITÁRIO	TOTAL	
00010535	BETONEIRA CAPACIDADE NOMINAL 400 L, CAPACIDADE DE MISTURA 280 L, MOTOR ELETRICO TRIFASICO 220/380 V POTENCIA 2 CV, SEM CARREGADOR	SINAPI	UN	0,00007000	R\$ 4.974,08	R\$ 0,34
					TOTAL Equipamento:	R\$ 0,34
					VALOR:	0,34

RELATÓRIO ANALÍTICO - COMPOSIÇÕES AUXILIARES



 PREFEITURA DE QUIXERÊ	OBRA: UNIDADE BÁSICA DE SAÚDE PORTE 1		DATA : 22/12/2025		BDI : 19
	DESCRIÇÃO: UNIDADE BÁSICA DE SAÚDE PORTE 1		FONTE	VERSÃO	HORA
	LOCAL: UBS - RUA ADOQUE COSTA, S/N - BAIRRO PONTAL/ ZONA URBANA		ORSE	2025/09	111,36%
	CLIENTE: PREFEITURA MUNICIPAL DE QUIXERÊ/CE		SEINFRA	028 SEM DESONERAÇÃO	114,15% 71,31%
		SINAPI	2025/06 SEM DESONERAÇÃO	115,10% 71,84%	
		Composições Próprias		PRÓPRIA	0,00% 0,00%

88829 BETONEIRA CAPACIDADE NOMINAL DE 400 L, CAPACIDADE DE MISTURA 280 L, MOTOR ELÉTRICO TRIFÁSICO POTÊNCIA DE 2 CV, SEM CARREGADOR - MATERIAIS NA OPERAÇÃO. AF_05/2023 (H)

Especiais		FONTE	UNID	COEFICIENTE	PREÇO UNITÁRIO	TOTAL
00002705	ENERGIA ELETRICA ATE 2000 KWH INDUSTRIAL, SEM DEMANDA	SINAPI	KWH	1,25000000	R\$ 0,92	R\$ 1,15
TOTAL Especiais:						R\$ 1,15
VALOR:						1,15

89226 BETONEIRA CAPACIDADE NOMINAL DE 600 L, CAPACIDADE DE MISTURA 360 L, MOTOR ELÉTRICO TRIFÁSICO POTÊNCIA DE 4 CV, SEM CARREGADOR - CHI DIURNO. AF_05/2023 (CHI)

Serviço		FONTE	UNID	COEFICIENTE	PREÇO UNITÁRIO	TOTAL
89221	BETONEIRA CAPACIDADE NOMINAL DE 600 L, CAPACIDADE DE MISTURA 360 L, MOTOR ELÉTRICO TRIFÁSICO POTÊNCIA DE 4 CV, SEM CARREGADOR - DEPRECIAÇÃO. AF_05/2023	SINAPI	H	1,00000000	R\$ 1,29	R\$ 1,29
89222	BETONEIRA CAPACIDADE NOMINAL DE 600 L, CAPACIDADE DE MISTURA 360 L, MOTOR ELÉTRICO TRIFÁSICO POTÊNCIA DE 4 CV, SEM CARREGADOR - JUROS. AF_05/2023	SINAPI	H	1,00000000	R\$ 0,29	R\$ 0,29
TOTAL Serviço:						R\$ 1,58
VALOR:						1,58

89225 BETONEIRA CAPACIDADE NOMINAL DE 600 L, CAPACIDADE DE MISTURA 360 L, MOTOR ELÉTRICO TRIFÁSICO POTÊNCIA DE 4 CV, SEM CARREGADOR - CHP DIURNO. AF_05/2023 (CHP)

Serviço		FONTE	UNID	COEFICIENTE	PREÇO UNITÁRIO	TOTAL
89221	BETONEIRA CAPACIDADE NOMINAL DE 600 L, CAPACIDADE DE MISTURA 360 L, MOTOR ELÉTRICO TRIFÁSICO POTÊNCIA DE 4 CV, SEM CARREGADOR - DEPRECIAÇÃO. AF_05/2023	SINAPI	H	1,00000000	R\$ 1,29	R\$ 1,29
89222	BETONEIRA CAPACIDADE NOMINAL DE 600 L, CAPACIDADE DE MISTURA 360 L, MOTOR ELÉTRICO TRIFÁSICO POTÊNCIA DE 4 CV, SEM CARREGADOR - JUROS. AF_05/2023	SINAPI	H	1,00000000	R\$ 0,29	R\$ 0,29
89223	BETONEIRA CAPACIDADE NOMINAL DE 600 L, CAPACIDADE DE MISTURA 360 L, MOTOR ELÉTRICO TRIFÁSICO POTÊNCIA DE 4 CV, SEM CARREGADOR - MANUTENÇÃO. AF_05/2023	SINAPI	H	1,00000000	R\$ 1,41	R\$ 1,41
89224	BETONEIRA CAPACIDADE NOMINAL DE 600 L, CAPACIDADE DE MISTURA 360 L, MOTOR ELÉTRICO TRIFÁSICO POTÊNCIA DE 4 CV, SEM CARREGADOR - MATERIAIS NA OPERAÇÃO. AF_05/2023	SINAPI	H	1,00000000	R\$ 2,30	R\$ 2,30
TOTAL Serviço:						R\$ 5,29
VALOR:						5,29

89221 BETONEIRA CAPACIDADE NOMINAL DE 600 L, CAPACIDADE DE MISTURA 360 L, MOTOR ELÉTRICO TRIFÁSICO POTÊNCIA DE 4 CV, SEM CARREGADOR - DEPRECIAÇÃO. AF_05/2023 (H)

Equipamento		FONTE	UNID	COEFICIENTE	PREÇO UNITÁRIO	TOTAL
00036397	BETONEIRA, CAPACIDADE NOMINAL 600 L, CAPACIDADE DE MISTURA 360L, MOTOR ELETRICO TRIFASICO 220/380V, POTENCIA 4CV, EXCLUSO CARREGADOR	SINAPI	UN	0,00006400	R\$ 20.233,54	R\$ 1,29
TOTAL Equipamento:						R\$ 1,29
VALOR:						1,29

89222 BETONEIRA CAPACIDADE NOMINAL DE 600 L, CAPACIDADE DE MISTURA 360 L, MOTOR ELÉTRICO TRIFÁSICO POTÊNCIA DE 4 CV, SEM CARREGADOR - JUROS. AF_05/2023 (H)

Equipamento		FONTE	UNID	COEFICIENTE	PREÇO UNITÁRIO	TOTAL

RELATÓRIO ANALÍTICO - COMPOSIÇÕES AUXILIARES



 PREFEITURA DE QUIXERÊ	OBRA: UNIDADE BÁSICA DE SAÚDE PORTE 1		DATA : 22/12/2025		BDI : 19
	DESCRIÇÃO: UNIDADE BÁSICA DE SAÚDE PORTE 1		FONTE	VERSÃO	HORA
	LOCAL: UBS - RUA ADOQUE COSTA, S/N - BAIRRO PONTAL/ ZONA URBANA		ORSE	2025/09	111,36%
	CLIENTE: PREFEITURA MUNICIPAL DE QUIXERÊ/CE		SEINFRA	028 SEM DESONERAÇÃO	114,15% 71,31%
			SINAPI	2025/06 SEM DESONERAÇÃO	115,10% 71,84%
		<small>Composições Próprias</small>		PRÓPRIA	0,00% 0,00%

00036397	BETONEIRA, CAPACIDADE NOMINAL 600 L, CAPACIDADE DE MISTURA 360L, MOTOR ELETRICO TRIFASICO 220/380V, POTENCIA 4CV, EXCLUSO CARREGADOR	SINAPI	UN	0,00001480	R\$ 20.233,54	R\$ 0,29
TOTAL Equipamento:						R\$ 0,29
VALOR:						0,29

89223 BETONEIRA CAPACIDADE NOMINAL DE 600 L, CAPACIDADE DE MISTURA 360 L, MOTOR ELÉTRICO TRIFÁSICO POTÊNCIA DE 4 CV, SEM CARREGADOR - MANUTENÇÃO. AF_05/2023 (H)

Equipamento	FONTE	UNID	COEFICIENTE	PREÇO UNITÁRIO	TOTAL	
00036397	BETONEIRA, CAPACIDADE NOMINAL 600 L, CAPACIDADE DE MISTURA 360L, MOTOR ELETRICO TRIFASICO 220/380V, POTENCIA 4CV, EXCLUSO CARREGADOR	SINAPI	UN	0,00007000	R\$ 20.233,54	R\$ 1,41
TOTAL Equipamento:					R\$ 1,41	
VALOR:					1,41	

89224 BETONEIRA CAPACIDADE NOMINAL DE 600 L, CAPACIDADE DE MISTURA 360 L, MOTOR ELÉTRICO TRIFÁSICO POTÊNCIA DE 4 CV, SEM CARREGADOR - MATERIAIS NA OPERAÇÃO. AF_05/2023 (H)

Especiais	FONTE	UNID	COEFICIENTE	PREÇO UNITÁRIO	TOTAL	
00002705	ENERGIA ELETRICA ATE 2000 KWH INDUSTRIAL, SEM DEMANDA	SINAPI	KWH	2,50000000	R\$ 0,92	R\$ 2,30
TOTAL Especiais:					R\$ 2,30	
VALOR:					2,30	

91933 CABO DE COBRE FLEXÍVEL ISOLADO, 10 MM², ANTI-CHAMA 0,6/1,0 KV, PARA CIRCUITOS TERMINAIS - FORNECIMENTO E INSTALAÇÃO. AF_03/2023 (M)

Material	FONTE	UNID	COEFICIENTE	PREÇO UNITÁRIO	TOTAL	
00001020	CABO DE COBRE, FLEXIVEL, CLASSE 4 OU 5, ISOLACAO EM PVC/A, ANTICHAMA BWF-B, COBERTURA PVC-ST1, ANTICHAMA BWF-B, 1 CONDUTOR, 0,6/1 KV, SECAO NOMINAL 10 MM2	SINAPI	M	1,24340000	R\$ 10,40	R\$ 12,93
00021127	FITA ISOLANTE ADESIVA ANTICHAMA, USO ATE 750 V, EM ROLO DE 19 MM X 5 M	SINAPI	UN	0,00940000	R\$ 3,78	R\$ 0,03
TOTAL Material:					R\$ 12,96	

Mão de Obra com Encargos Complementares	FONTE	UNID	COEFICIENTE	PREÇO UNITÁRIO	TOTAL	
88247	AUXILIAR DE ELETRICISTA COM ENCARGOS COMPLEMENTARES	SINAPI	H	0,07600000	R\$ 24,99	R\$ 1,89
88264	ELETRICISTA COM ENCARGOS COMPLEMENTARES	SINAPI	H	0,07600000	R\$ 29,57	R\$ 2,24
TOTAL Mão de Obra com Encargos Complementares:					R\$ 4,13	
VALOR:					17,09	

99253 CAIXA ENTERRADA HIDRÁULICA RETANGULAR EM ALVENARIA COM TIJOLOS CERÂMICOS MACIÇOS, DIMENSÕES INTERNAS: 0,6X0,6X0,6 M PARA REDE DE DRENAGEM. AF_12/2020 (UN)

Equipamento Custo Horário	FONTE	UNID	COEFICIENTE	PREÇO UNITÁRIO	TOTAL	
5679	RETROESCAVADEIRA SOBRE RODAS COM CARREGADEIRA, TRAÇÃO 4X4, POTÊNCIA LÍQ. 88 HP, CAÇAMBA CARREG. CAP. MÍN. 1 M3, CAÇAMBA RETRO CAP. 0,26 M3, PESO OPERACIONAL MÍN. 6.674 KG, PROFUNDIDADE ESCAVAÇÃO MÁX. 4,37 M - CHI DIURNO. AF_06/2014	SINAPI	CHI	0,01780000	R\$ 66,09	R\$ 1,17
5678	RETROESCAVADEIRA SOBRE RODAS COM CARREGADEIRA, TRAÇÃO 4X4, POTÊNCIA LÍQ. 88 HP, CAÇAMBA CARREG. CAP. MÍN. 1 M3, CAÇAMBA RETRO CAP. 0,26 M3, PESO OPERACIONAL MÍN. 6.674 KG, PROFUNDIDADE ESCAVAÇÃO MÁX. 4,37 M - CHP DIURNO. AF_06/2014	SINAPI	CHP	0,00870000	R\$ 152,82	R\$ 1,32
TOTAL Equipamento Custo Horário:					R\$ 2,49	

RELATÓRIO ANALÍTICO - COMPOSIÇÕES AUXILIARES



 PREFEITURA DE QUIXERÊ	OBRA: UNIDADE BÁSICA DE SAÚDE PORTE 1		DATA : 22/12/2025		BDI : 19
	DESCRIÇÃO: UNIDADE BÁSICA DE SAÚDE PORTE 1		FONTE	VERSÃO	HORA
	LOCAL: UBS - RUA ADOQUE COSTA, S/N - BAIRRO PONTAL/ ZONA URBANA		ORSE	2025/09	111,36%
	CLIENTE: PREFEITURA MUNICIPAL DE QUIXERÊ/CE		SEINFRA	028 SEM DESONERAÇÃO	114,15% 71,31%
			SINAPI	2025/06 SEM DESONERAÇÃO	115,10% 71,84%
		<small>Composições Próprias</small>		PRÓPRIA	0,00% 0,00%

Material	DESCRIÇÃO	FONTE	UNID	COEFICIENTE	PREÇO UNITÁRIO	TOTAL
00002692	DESMOLDANTE PROTETOR PARA FORMAS DE MADEIRA, DE BASE OLEOSA EMULSIONADA EM AGUA	SINAPI	L	0,00540000	R\$ 8,07	R\$ 0,04
00004491	PONTALETE *7,5 X 7,5* CM EM PINUS, MISTA OU EQUIVALENTE DA REGIAO - BRUTA	SINAPI	M	0,11840000	R\$ 11,46	R\$ 1,35
00005069	PREGO DE ACO POLIDO COM CABECA 17 X 27 (2 1/2 X 11)	SINAPI	KG	0,01250000	R\$ 14,29	R\$ 0,17
00004517	SARRAFO *2,5 X 7,5* CM EM PINUS, MISTA OU EQUIVALENTE DA REGIAO - BRUTA	SINAPI	M	0,14080000	R\$ 4,01	R\$ 0,56
00006193	TABUA NAO APARELHADA *2,5 X 20* CM, EM MACARANDUBA/MASSARANDUBA, ANGELIM OU EQUIVALENTE DA REGIAO - BRUTA	SINAPI	M	0,44160000	R\$ 20,49	R\$ 9,04
00007258	TIJOLO CERAMICO MACICO COMUM DE *5 X 10 X 20* CM (L X A X C)	SINAPI	UN	131,81880000	R\$ 0,58	R\$ 76,45
TOTAL Material:						R\$ 87,61

Mão de Obra com Encargos Complementares	DESCRIÇÃO	FONTE	UNID	COEFICIENTE	PREÇO UNITÁRIO	TOTAL
88309	PEDREIRO COM ENCARGOS COMPLEMENTARES	SINAPI	H	5,09440000	R\$ 29,21	R\$ 148,80
88316	SERVENTE COM ENCARGOS COMPLEMENTARES	SINAPI	H	4,00280000	R\$ 23,37	R\$ 93,54
TOTAL Mão de Obra com Encargos Complementares:						R\$ 242,34

Serviço	DESCRIÇÃO	FONTE	UNID	COEFICIENTE	PREÇO UNITÁRIO	TOTAL
88628	ARGAMASSA TRAÇO 1:3 (EM VOLUME DE CIMENTO E AREIA MÉDIA ÚMIDA), PREPARO MECÂNICO COM BETONEIRA 400 L. AF_08/2019	SINAPI	M3	0,11560000	R\$ 577,03	R\$ 66,70
87316	ARGAMASSA TRAÇO 1:4 (EM VOLUME DE CIMENTO E AREIA GROSSA ÚMIDA) PARA CHAPISCO CONVENCIONAL, PREPARO MECÂNICO COM BETONEIRA 400 L. AF_08/2019	SINAPI	M3	0,01480000	R\$ 505,40	R\$ 7,47
94970	CONCRETO FCK = 20MPA, TRAÇO 1:2,7:3 (EM MASSA SECA DE CIMENTO/ AREIA MÉDIA/ BRITA 1) - PREPARO MECÂNICO COM BETONEIRA 600 L. AF_05/2021	SINAPI	M3	0,07440000	R\$ 482,70	R\$ 35,91
97735	PEÇA RETANGULAR PRÉ-MOLDADA, VOLUME DE CONCRETO DE 30 A 100 LITROS, TAXA DE AÇO APROXIMADA DE 30KG/M³. AF_03/2024	SINAPI	M3	0,04480000	R\$ 2.520,89	R\$ 112,93
101616	PREPARO DE FUNDO DE VALA COM LARGURA MENOR QUE 1,5 M (ACERTO DO SOLO NATURAL). AF_08/2020	SINAPI	M2	0,81000000	R\$ 6,80	R\$ 5,50
TOTAL Serviço:						R\$ 228,51
VALOR:						560,95

5903 CAMINHÃO PIPA 10.000 L TRUCADO, PESO BRUTO TOTAL 23.000 KG, CARGA ÚTIL MÁXIMA 15.935 KG, DISTÂNCIA ENTRE EIXOS 4,8 M, POTÊNCIA 230 CV, INCLUSIVE TANQUE DE AÇO PARA TRANSPORTE DE ÁGUA - CHI DIURNO. AF_06/2014 (CHI)

Mão de Obra com Encargos Complementares	DESCRIÇÃO	FONTE	UNID	COEFICIENTE	PREÇO UNITÁRIO	TOTAL
88282	MOTORISTA DE CAMINHÃO COM ENCARGOS COMPLEMENTARES	SINAPI	H	1,00000000	R\$ 31,24	R\$ 31,24
TOTAL Mão de Obra com Encargos Complementares:						R\$ 31,24

Serviço	DESCRIÇÃO	FONTE	UNID	COEFICIENTE	PREÇO UNITÁRIO	TOTAL
91396	CAMINHÃO PIPA 10.000 L TRUCADO, PESO BRUTO TOTAL 23.000 KG, CARGA ÚTIL MÁXIMA 15.935 KG, DISTÂNCIA ENTRE EIXOS 4,8 M, POTÊNCIA 230 CV, INCLUSIVE TANQUE DE AÇO PARA TRANSPORTE DE ÁGUA - DEPRECIÇÃO. AF_06/2014	SINAPI	H	1,00000000	R\$ 29,18	R\$ 29,18
91398	CAMINHÃO PIPA 10.000 L TRUCADO, PESO BRUTO TOTAL 23.000 KG, CARGA ÚTIL MÁXIMA 15.935 KG, DISTÂNCIA ENTRE EIXOS 4,8 M, POTÊNCIA 230 CV, INCLUSIVE TANQUE DE AÇO PARA TRANSPORTE DE ÁGUA - IMPOSTOS E SEGUROS. AF_06/2014	SINAPI	H	1,00000000	R\$ 4,55	R\$ 4,55
91397	CAMINHÃO PIPA 10.000 L TRUCADO, PESO BRUTO TOTAL 23.000 KG, CARGA ÚTIL MÁXIMA 15.935 KG, DISTÂNCIA ENTRE EIXOS 4,8 M, POTÊNCIA 230 CV, INCLUSIVE TANQUE DE AÇO PARA TRANSPORTE DE ÁGUA - JUROS. AF_06/2014	SINAPI	H	1,00000000	R\$ 11,28	R\$ 11,28
TOTAL Serviço:						R\$ 45,01

RELATÓRIO ANALÍTICO - COMPOSIÇÕES AUXILIARES



 PREFEITURA DE QUIXERÊ	OBRA: UNIDADE BÁSICA DE SAÚDE PORTE 1		DATA : 22/12/2025		BDI : 19
	DESCRIÇÃO: UNIDADE BÁSICA DE SAÚDE PORTE 1		FONTE	VERSÃO	HORA
	LOCAL: UBS - RUA ADOQUE COSTA, S/N - BAIRRO PONTAL/ ZONA URBANA		ORSE	2025/09	111,36%
	CLIENTE: PREFEITURA MUNICIPAL DE QUIXERÊ/CE		SEINFRA	028 SEM DESONERAÇÃO	114,15% 71,31%
			SINAPI	2025/06 SEM DESONERAÇÃO	115,10% 71,84%
		<small>Composições Próprias</small>		PRÓPRIA	0,00% 0,00%

VALOR:	76,25
---------------	--------------

5901 CAMINHÃO PIPA 10.000 L TRUCADO, PESO BRUTO TOTAL 23.000 KG, CARGA ÚTIL MÁXIMA 15.935 KG, DISTÂNCIA ENTRE EIXOS 4,8 M, POTÊNCIA 230 CV, INCLUSIVE TANQUE DE AÇO PARA TRANSPORTE DE ÁGUA - CHP DIURNO. AF_06/2014 (CHP)

Mão de Obra com Encargos Complementares		FONTE	UNID	COEFICIENTE	PREÇO UNITÁRIO	TOTAL
88282	MOTORISTA DE CAMINHÃO COM ENCARGOS COMPLEMENTARES	SINAPI	H	1,00000000	R\$ 31,24	R\$ 31,24
TOTAL Mão de Obra com Encargos Complementares:						R\$ 31,24

Serviço		FONTE	UNID	COEFICIENTE	PREÇO UNITÁRIO	TOTAL
91396	CAMINHÃO PIPA 10.000 L TRUCADO, PESO BRUTO TOTAL 23.000 KG, CARGA ÚTIL MÁXIMA 15.935 KG, DISTÂNCIA ENTRE EIXOS 4,8 M, POTÊNCIA 230 CV, INCLUSIVE TANQUE DE AÇO PARA TRANSPORTE DE ÁGUA - DEPRECIAÇÃO. AF_06/2014	SINAPI	H	1,00000000	R\$ 29,18	R\$ 29,18
91398	CAMINHÃO PIPA 10.000 L TRUCADO, PESO BRUTO TOTAL 23.000 KG, CARGA ÚTIL MÁXIMA 15.935 KG, DISTÂNCIA ENTRE EIXOS 4,8 M, POTÊNCIA 230 CV, INCLUSIVE TANQUE DE AÇO PARA TRANSPORTE DE ÁGUA - IMPOSTOS E SEGUROS. AF_06/2014	SINAPI	H	1,00000000	R\$ 4,55	R\$ 4,55
91397	CAMINHÃO PIPA 10.000 L TRUCADO, PESO BRUTO TOTAL 23.000 KG, CARGA ÚTIL MÁXIMA 15.935 KG, DISTÂNCIA ENTRE EIXOS 4,8 M, POTÊNCIA 230 CV, INCLUSIVE TANQUE DE AÇO PARA TRANSPORTE DE ÁGUA - JUROS. AF_06/2014	SINAPI	H	1,00000000	R\$ 11,28	R\$ 11,28
5763	CAMINHÃO PIPA 10.000 L TRUCADO, PESO BRUTO TOTAL 23.000 KG, CARGA ÚTIL MÁXIMA 15.935 KG, DISTÂNCIA ENTRE EIXOS 4,8 M, POTÊNCIA 230 CV, INCLUSIVE TANQUE DE AÇO PARA TRANSPORTE DE ÁGUA - MANUTENÇÃO. AF_06/2014	SINAPI	H	1,00000000	R\$ 51,77	R\$ 51,77
53831	CAMINHÃO PIPA 10.000 L TRUCADO, PESO BRUTO TOTAL 23.000 KG, CARGA ÚTIL MÁXIMA 15.935 KG, DISTÂNCIA ENTRE EIXOS 4,8 M, POTÊNCIA 230 CV, INCLUSIVE TANQUE DE AÇO PARA TRANSPORTE DE ÁGUA - MATERIAIS NA OPERAÇÃO. AF_06/2014	SINAPI	H	1,00000000	R\$ 203,89	R\$ 203,89
TOTAL Serviço:						R\$ 300,67
VALOR:						331,91

91396 CAMINHÃO PIPA 10.000 L TRUCADO, PESO BRUTO TOTAL 23.000 KG, CARGA ÚTIL MÁXIMA 15.935 KG, DISTÂNCIA ENTRE EIXOS 4,8 M, POTÊNCIA 230 CV, INCLUSIVE TANQUE DE AÇO PARA TRANSPORTE DE ÁGUA - DEPRECIAÇÃO. AF_06/2014 (H)

Equipamento		FONTE	UNID	COEFICIENTE	PREÇO UNITÁRIO	TOTAL
00037758	CAMINHÃO TRUCADO, PESO BRUTO TOTAL 23000 KG, CARGA ÚTIL MÁXIMA 15285 KG, DISTÂNCIA ENTRE EIXOS 4,80 M, POTÊNCIA 326 CV (INCLUI CABINE E CHASSI, NÃO INCLUI CARROCERIA)	SINAPI	UN	0,00003430	R\$ 713.097,82	R\$ 24,45
00037736	TANQUE DE AÇO CARBONO NÃO REVESTIDO, PARA TRANSPORTE DE ÁGUA COM CAPACIDADE DE 10 M3, COM BOMBA CENTRÍFUGA POR TOMADA DE FORÇA, VAZÃO MÁXIMO *75* M3/H (INCLUI MONTAGEM, NÃO INCLUI CAMINHÃO)	SINAPI	UN	0,00005510	R\$ 85.950,00	R\$ 4,73
TOTAL Equipamento:						R\$ 29,18
VALOR:						29,18

91398 CAMINHÃO PIPA 10.000 L TRUCADO, PESO BRUTO TOTAL 23.000 KG, CARGA ÚTIL MÁXIMA 15.935 KG, DISTÂNCIA ENTRE EIXOS 4,8 M, POTÊNCIA 230 CV, INCLUSIVE TANQUE DE AÇO PARA TRANSPORTE DE ÁGUA - IMPOSTOS E SEGUROS. AF_06/2014 (H)

Equipamento		FONTE	UNID	COEFICIENTE	PREÇO UNITÁRIO	TOTAL
00037758	CAMINHÃO TRUCADO, PESO BRUTO TOTAL 23000 KG, CARGA ÚTIL MÁXIMA 15285 KG, DISTÂNCIA ENTRE EIXOS 4,80 M, POTÊNCIA 326 CV (INCLUI CABINE E CHASSI, NÃO INCLUI CARROCERIA)	SINAPI	UN	0,00000570	R\$ 713.097,82	R\$ 4,06

RELATÓRIO ANALÍTICO - COMPOSIÇÕES AUXILIARES



 PREFEITURA DE QUIXERÊ	OBRA: UNIDADE BÁSICA DE SAÚDE PORTE 1		DATA : 22/12/2025		BDI : 19
	DESCRIÇÃO: UNIDADE BÁSICA DE SAÚDE PORTE 1		FONTE	VERSÃO	HORA
	LOCAL: UBS - RUA ADOQUE COSTA, S/N - BAIRRO PONTAL/ ZONA URBANA		ORSE	2025/09	111,36%
	CLIENTE: PREFEITURA MUNICIPAL DE QUIXERÊ/CE		SEINFRA	028 SEM DESONERAÇÃO	114,15% 71,31%
			SINAPI	2025/06 SEM DESONERAÇÃO	115,10% 71,84%
		<small>Composições Próprias</small>		PRÓPRIA	0,00% 0,00%

00037736	TANQUE DE AÇO CARBONO NÃO REVESTIDO, PARA TRANSPORTE DE ÁGUA COM CAPACIDADE DE 10 M3, COM BOMBA CENTRÍFUGA POR TOMADA DE FORÇA, VAZÃO MÁXIMA *75* M3/H (INCLUI MONTAGEM, NÃO INCLUI CAMINHÃO)	SINAPI	UN	0,00000580	R\$ 85.950,00	R\$ 0,49
TOTAL Equipamento:						R\$ 4,55
VALOR:						4,55

91397 CAMINHÃO PIPA 10.000 L TRUCADO, PESO BRUTO TOTAL 23.000 KG, CARGA ÚTIL MÁXIMA 15.935 KG, DISTÂNCIA ENTRE EIXOS 4,8 M, POTÊNCIA 230 CV, INCLUSIVE TANQUE DE AÇO PARA TRANSPORTE DE ÁGUA - JUROS. AF_06/2014 (H)

Equipamento	FONTE	UNID	COEFICIENTE	PREÇO UNITÁRIO	TOTAL	
00037758	CAMINHÃO TRUCADO, PESO BRUTO TOTAL 23000 KG, CARGA ÚTIL MÁXIMA 15285 KG, DISTÂNCIA ENTRE EIXOS 4,80 M, POTÊNCIA 326 CV (INCLUI CABINE E CHASSI, NÃO INCLUI CARROCERIA)	SINAPI	UN	0,00001410	R\$ 713.097,82	R\$ 10,05
00037736	TANQUE DE AÇO CARBONO NÃO REVESTIDO, PARA TRANSPORTE DE ÁGUA COM CAPACIDADE DE 10 M3, COM BOMBA CENTRÍFUGA POR TOMADA DE FORÇA, VAZÃO MÁXIMA *75* M3/H (INCLUI MONTAGEM, NÃO INCLUI CAMINHÃO)	SINAPI	UN	0,00001440	R\$ 85.950,00	R\$ 1,23
TOTAL Equipamento:						R\$ 11,28
VALOR:						11,28

5763 CAMINHÃO PIPA 10.000 L TRUCADO, PESO BRUTO TOTAL 23.000 KG, CARGA ÚTIL MÁXIMA 15.935 KG, DISTÂNCIA ENTRE EIXOS 4,8 M, POTÊNCIA 230 CV, INCLUSIVE TANQUE DE AÇO PARA TRANSPORTE DE ÁGUA - MANUTENÇÃO. AF_06/2014 (H)

Equipamento	FONTE	UNID	COEFICIENTE	PREÇO UNITÁRIO	TOTAL	
00037758	CAMINHÃO TRUCADO, PESO BRUTO TOTAL 23000 KG, CARGA ÚTIL MÁXIMA 15285 KG, DISTÂNCIA ENTRE EIXOS 4,80 M, POTÊNCIA 326 CV (INCLUI CABINE E CHASSI, NÃO INCLUI CARROCERIA)	SINAPI	UN	0,00006430	R\$ 713.097,82	R\$ 45,85
00037736	TANQUE DE AÇO CARBONO NÃO REVESTIDO, PARA TRANSPORTE DE ÁGUA COM CAPACIDADE DE 10 M3, COM BOMBA CENTRÍFUGA POR TOMADA DE FORÇA, VAZÃO MÁXIMA *75* M3/H (INCLUI MONTAGEM, NÃO INCLUI CAMINHÃO)	SINAPI	UN	0,00006890	R\$ 85.950,00	R\$ 5,92
TOTAL Equipamento:						R\$ 51,77
VALOR:						51,77

53831 CAMINHÃO PIPA 10.000 L TRUCADO, PESO BRUTO TOTAL 23.000 KG, CARGA ÚTIL MÁXIMA 15.935 KG, DISTÂNCIA ENTRE EIXOS 4,8 M, POTÊNCIA 230 CV, INCLUSIVE TANQUE DE AÇO PARA TRANSPORTE DE ÁGUA - MATERIAIS NA OPERAÇÃO. AF_06/2014 (H)

Material	FONTE	UNID	COEFICIENTE	PREÇO UNITÁRIO	TOTAL	
00004221	OLEO DIESEL COMBUSTÍVEL COMUM METROPOLITANO S-10 OU S-500	SINAPI	L	32,16000000	R\$ 6,34	R\$ 203,89
TOTAL Material:						R\$ 203,89
VALOR:						203,89

88261 CARPINTEIRO DE ESQUADRIA COM ENCARGOS COMPLEMENTARES (H)

Encargos Complementares	FONTE	UNID	COEFICIENTE	PREÇO UNITÁRIO	TOTAL	
00037370	ALIMENTAÇÃO - HORISTA (COLETADO CAIXA - ENCARGOS COMPLEMENTARES)	SINAPI	H	1,00000000	R\$ 3,62	R\$ 3,62
00043483	EPI - FAMÍLIA CARPINTEIRO DE FORMAS - HORISTA (ENCARGOS COMPLEMENTARES - COLETADO CAIXA)	SINAPI	H	1,00000000	R\$ 1,43	R\$ 1,43
00037372	EXAMES - HORISTA (COLETADO CAIXA - ENCARGOS COMPLEMENTARES)	SINAPI	H	1,00000000	R\$ 1,43	R\$ 1,43

RELATÓRIO ANALÍTICO - COMPOSIÇÕES AUXILIARES



 PREFEITURA DE QUIXERÊ	OBRA: UNIDADE BÁSICA DE SAÚDE PORTE 1		DATA : 22/12/2025		BDI : 19
	DESCRIÇÃO: UNIDADE BÁSICA DE SAÚDE PORTE 1		FORTE	VERSÃO	HORA
	LOCAL: UBS - RUA ADOQUE COSTA, S/N - BAIRRO PONTAL/ ZONA URBANA		ORSE	2025/09	111,36%
	CLIENTE: PREFEITURA MUNICIPAL DE QUIXERÊ/CE		SEINFRA	028 SEM DESONERAÇÃO	114,15% 71,31%
			SINAPI	2025/06 SEM DESONERAÇÃO	115,10% 71,84%
		<small>Composições Próprias</small>		PRÓPRIA	0,00% 0,00%

00043459	FERRAMENTAS - FAMILIA CARPINTEIRO DE FORMAS - HORISTA (ENCARGOS COMPLEMENTARES - COLETADO CAIXA)	SINAPI	H	1,00000000	R\$ 0,44	R\$ 0,44
00037373	SEGURO - HORISTA (COLETADO CAIXA - ENCARGOS COMPLEMENTARES)	SINAPI	H	1,00000000	R\$ 0,08	R\$ 0,08
00037371	TRANSPORTE - HORISTA (COLETADO CAIXA - ENCARGOS COMPLEMENTARES)	SINAPI	H	1,00000000	R\$ 1,09	R\$ 1,09
TOTAL Encargos Complementares:						R\$ 8,09

Mão de Obra	FORTE	UNID	COEFICIENTE	PREÇO UNITÁRIO	TOTAL	
00001214	CARPINTEIRO DE ESQUADRIAS (HORISTA)	SINAPI	H	1,00000000	R\$ 19,50	R\$ 19,50
TOTAL Mão de Obra:					R\$ 19,50	

Serviço	FORTE	UNID	COEFICIENTE	PREÇO UNITÁRIO	TOTAL	
95329	CURSO DE CAPACITAÇÃO PARA CARPINTEIRO DE ESQUADRIA (ENCARGOS COMPLEMENTARES) - HORISTA	SINAPI	H	1,00000000	R\$ 0,28	R\$ 0,28
TOTAL Serviço:					R\$ 0,28	

VALOR:	27,87
---------------	--------------

88262 CARPINTEIRO DE FORMAS COM ENCARGOS COMPLEMENTARES (H)

Encargos Complementares	FORTE	UNID	COEFICIENTE	PREÇO UNITÁRIO	TOTAL	
00037370	ALIMENTACAO - HORISTA (COLETADO CAIXA - ENCARGOS COMPLEMENTARES)	SINAPI	H	1,00000000	R\$ 3,62	R\$ 3,62
00043483	EPI - FAMILIA CARPINTEIRO DE FORMAS - HORISTA (ENCARGOS COMPLEMENTARES - COLETADO CAIXA)	SINAPI	H	1,00000000	R\$ 1,43	R\$ 1,43
00037372	EXAMES - HORISTA (COLETADO CAIXA - ENCARGOS COMPLEMENTARES)	SINAPI	H	1,00000000	R\$ 1,43	R\$ 1,43
00043459	FERRAMENTAS - FAMILIA CARPINTEIRO DE FORMAS - HORISTA (ENCARGOS COMPLEMENTARES - COLETADO CAIXA)	SINAPI	H	1,00000000	R\$ 0,44	R\$ 0,44
00037373	SEGURO - HORISTA (COLETADO CAIXA - ENCARGOS COMPLEMENTARES)	SINAPI	H	1,00000000	R\$ 0,08	R\$ 0,08
00037371	TRANSPORTE - HORISTA (COLETADO CAIXA - ENCARGOS COMPLEMENTARES)	SINAPI	H	1,00000000	R\$ 1,09	R\$ 1,09
TOTAL Encargos Complementares:					R\$ 8,09	

Mão de Obra	FORTE	UNID	COEFICIENTE	PREÇO UNITÁRIO	TOTAL	
00001213	CARPINTEIRO DE FORMAS PARA CONCRETO (HORISTA)	SINAPI	H	1,00000000	R\$ 20,47	R\$ 20,47
TOTAL Mão de Obra:					R\$ 20,47	

Serviço	FORTE	UNID	COEFICIENTE	PREÇO UNITÁRIO	TOTAL	
95330	CURSO DE CAPACITAÇÃO PARA CARPINTEIRO DE FÔRMAS (ENCARGOS COMPLEMENTARES) - HORISTA	SINAPI	H	1,00000000	R\$ 0,23	R\$ 0,23
TOTAL Serviço:					R\$ 0,23	

VALOR:	28,79
---------------	--------------

87904 CHAPISCO APLICADO EM ALVENARIA (COM PRESENÇA DE VÃOS) E ESTRUTURAS DE CONCRETO DE FACHADA, COM COLHER DE PEDREIRO. ARGAMASSA TRAÇO 1:3 COM PREPARO MANUAL. AF_10/2022 (M2)

Mão de Obra com Encargos Complementares	FORTE	UNID	COEFICIENTE	PREÇO UNITÁRIO	TOTAL	
88309	PEDREIRO COM ENCARGOS COMPLEMENTARES	SINAPI	H	0,17240000	R\$ 29,21	R\$ 5,03
88316	SERVENTE COM ENCARGOS COMPLEMENTARES	SINAPI	H	0,05750000	R\$ 23,37	R\$ 1,34
TOTAL Mão de Obra com Encargos Complementares:					R\$ 6,37	

Serviço	FORTE	UNID	COEFICIENTE	PREÇO UNITÁRIO	TOTAL
---------	-------	------	-------------	----------------	-------

RELATÓRIO ANALÍTICO - COMPOSIÇÕES AUXILIARES



 PREFEITURA DE QUIXERÊ	OBRA: UNIDADE BÁSICA DE SAÚDE PORTE 1		DATA : 22/12/2025		BDI : 19	
	DESCRIÇÃO: UNIDADE BÁSICA DE SAÚDE PORTE 1		ORSE	VERSÃO	HORA	
	LOCAL: UBS - RUA ADOQUE COSTA, S/N - BAIRRO PONTAL/ ZONA URBANA		SEINFRA	028 SEM DESONERAÇÃO	114,15%	71,31%
	CLIENTE: PREFEITURA MUNICIPAL DE QUIXERÊ/CE		SINAPI	2025/06 SEM DESONERAÇÃO	115,10%	71,84%
			Composições Próprias	PRÓPRIA	0,00%	0,00%

87377	ARGAMASSA TRAÇO 1:3 (EM VOLUME DE CIMENTO E AREIA GROSSA ÚMIDA) PARA CHAPISCO CONVENCIONAL, PREPARO MANUAL. AF_08/2019	SINAPI	M3	0,00370000	R\$ 680,85	R\$ 2,51
TOTAL Serviço:						R\$ 2,51
VALOR:						8,88

91534 COMPACTADOR DE SOLOS DE PERCUSSÃO (SOQUETE) COM MOTOR A GASOLINA 4 TEMPOS, POTÊNCIA 4 CV - CHI DIURNO. AF_08/2015 (CHI)

Mão de Obra com Encargos Complementares		FORNTE	UNID	COEFICIENTE	PREÇO UNITÁRIO	TOTAL
88297	OPERADOR DE MÁQUINAS E EQUIPAMENTOS COM ENCARGOS COMPLEMENTARES	SINAPI	H	1,00000000	R\$ 32,57	R\$ 32,57
TOTAL Mão de Obra com Encargos Complementares:						R\$ 32,57

Serviço		FORNTE	UNID	COEFICIENTE	PREÇO UNITÁRIO	TOTAL
91529	COMPACTADOR DE SOLOS DE PERCUSSÃO (SOQUETE) COM MOTOR A GASOLINA 4 TEMPOS, POTÊNCIA 4 CV - DEPRECIÇÃO. AF_08/2015	SINAPI	H	1,00000000	R\$ 0,79	R\$ 0,79
91530	COMPACTADOR DE SOLOS DE PERCUSSÃO (SOQUETE) COM MOTOR A GASOLINA 4 TEMPOS, POTÊNCIA 4 CV - JUROS. AF_08/2015	SINAPI	H	1,00000000	R\$ 0,21	R\$ 0,21
TOTAL Serviço:						R\$ 1,00
VALOR:						33,57

91533 COMPACTADOR DE SOLOS DE PERCUSSÃO (SOQUETE) COM MOTOR A GASOLINA 4 TEMPOS, POTÊNCIA 4 CV - CHP DIURNO. AF_08/2015 (CHP)

Mão de Obra com Encargos Complementares		FORNTE	UNID	COEFICIENTE	PREÇO UNITÁRIO	TOTAL
88297	OPERADOR DE MÁQUINAS E EQUIPAMENTOS COM ENCARGOS COMPLEMENTARES	SINAPI	H	1,00000000	R\$ 32,57	R\$ 32,57
TOTAL Mão de Obra com Encargos Complementares:						R\$ 32,57

Serviço		FORNTE	UNID	COEFICIENTE	PREÇO UNITÁRIO	TOTAL
91529	COMPACTADOR DE SOLOS DE PERCUSSÃO (SOQUETE) COM MOTOR A GASOLINA 4 TEMPOS, POTÊNCIA 4 CV - DEPRECIÇÃO. AF_08/2015	SINAPI	H	1,00000000	R\$ 0,79	R\$ 0,79
91530	COMPACTADOR DE SOLOS DE PERCUSSÃO (SOQUETE) COM MOTOR A GASOLINA 4 TEMPOS, POTÊNCIA 4 CV - JUROS. AF_08/2015	SINAPI	H	1,00000000	R\$ 0,21	R\$ 0,21
91531	COMPACTADOR DE SOLOS DE PERCUSSÃO (SOQUETE) COM MOTOR A GASOLINA 4 TEMPOS, POTÊNCIA 4 CV - MANUTENÇÃO. AF_08/2015	SINAPI	H	1,00000000	R\$ 0,99	R\$ 0,99
91532	COMPACTADOR DE SOLOS DE PERCUSSÃO (SOQUETE) COM MOTOR A GASOLINA 4 TEMPOS, POTÊNCIA 4 CV - MATERIAIS NA OPERAÇÃO. AF_08/2015	SINAPI	H	1,00000000	R\$ 6,59	R\$ 6,59
TOTAL Serviço:						R\$ 8,58
VALOR:						41,15

91529 COMPACTADOR DE SOLOS DE PERCUSSÃO (SOQUETE) COM MOTOR A GASOLINA 4 TEMPOS, POTÊNCIA 4 CV - DEPRECIÇÃO. AF_08/2015 (H)

Equipamento		FORNTE	UNID	COEFICIENTE	PREÇO UNITÁRIO	TOTAL
00013458	COMPACTADOR DE SOLOS DE PERCURSAO (SOQUETE) COM MOTOR A GASOLINA 4 TEMPOS DE 4 HP (4 CV)	SINAPI	UN	0,00005330	R\$ 14.951,22	R\$ 0,79
TOTAL Equipamento:						R\$ 0,79
VALOR:						0,79

91530 COMPACTADOR DE SOLOS DE PERCUSSÃO (SOQUETE) COM MOTOR A GASOLINA 4 TEMPOS, POTÊNCIA 4 CV - JUROS. AF_08/2015

RELATÓRIO ANALÍTICO - COMPOSIÇÕES AUXILIARES



 PREFEITURA DE QUIXERÊ	OBRA: UNIDADE BÁSICA DE SAÚDE PORTE 1		DATA : 22/12/2025		BDI : 19	
	DESCRIÇÃO: UNIDADE BÁSICA DE SAÚDE PORTE 1		ORSE	VERSÃO	HORA	
	LOCAL: UBS - RUA ADOQUE COSTA, S/N - BAIRRO PONTAL/ ZONA URBANA		SEINFRA	028 SEM DESONERAÇÃO	114,15%	71,31%
	CLIENTE: PREFEITURA MUNICIPAL DE QUIXERÊ/CE		SINAPI	2025/06 SEM DESONERAÇÃO	115,10%	71,84%
			<small>Composições Próprias</small>	PRÓPRIA	0,00%	0,00%

(H)

Equipamento	FONTE	UNID	COEFICIENTE	PREÇO UNITÁRIO	TOTAL
00013458 COMPACTADOR DE SOLOS DE PERCURSAO (SOQUETE) COM MOTOR A GASOLINA 4 TEMPOS DE 4 HP (4 CV)	SINAPI	UN	0,00001430	R\$ 14.951,22	R\$ 0,21
TOTAL Equipamento:					R\$ 0,21
VALOR:					0,21

91531 COMPACTADOR DE SOLOS DE PERCUSSÃO (SOQUETE) COM MOTOR A GASOLINA 4 TEMPOS, POTÊNCIA 4 CV - MANUTENÇÃO. AF_08/2015 (H)

Equipamento	FONTE	UNID	COEFICIENTE	PREÇO UNITÁRIO	TOTAL
00013458 COMPACTADOR DE SOLOS DE PERCURSAO (SOQUETE) COM MOTOR A GASOLINA 4 TEMPOS DE 4 HP (4 CV)	SINAPI	UN	0,00006670	R\$ 14.951,22	R\$ 0,99
TOTAL Equipamento:					R\$ 0,99
VALOR:					0,99

91532 COMPACTADOR DE SOLOS DE PERCUSSÃO (SOQUETE) COM MOTOR A GASOLINA 4 TEMPOS, POTÊNCIA 4 CV - MATERIAIS NA OPERAÇÃO. AF_08/2015 (H)

Material	FONTE	UNID	COEFICIENTE	PREÇO UNITÁRIO	TOTAL
00004222 GASOLINA COMUM	SINAPI	L	1,03000000	R\$ 6,40	R\$ 6,59
TOTAL Material:					R\$ 6,59
VALOR:					6,59

95265 COMPACTADOR DE SOLOS DE PERCUSÃO (SOQUETE) COM MOTOR A GASOLINA, POTÊNCIA 3 CV - CHI DIURNO. AF_09/2016 (CHI)

Serviço	FONTE	UNID	COEFICIENTE	PREÇO UNITÁRIO	TOTAL
95260 COMPACTADOR DE SOLOS DE PERCUSÃO (SOQUETE) COM MOTOR A GASOLINA, POTÊNCIA 3 CV - DEPRECIÇÃO. AF_09/2016	SINAPI	H	1,00000000	R\$ 0,64	R\$ 0,64
95261 COMPACTADOR DE SOLOS DE PERCUSÃO (SOQUETE) COM MOTOR A GASOLINA, POTÊNCIA 3 CV - JUROS. AF_09/2016	SINAPI	H	1,00000000	R\$ 0,17	R\$ 0,17
TOTAL Serviço:					R\$ 0,81
VALOR:					0,81

95264 COMPACTADOR DE SOLOS DE PERCUSÃO (SOQUETE) COM MOTOR A GASOLINA, POTÊNCIA 3 CV - CHP DIURNO. AF_09/2016 (CHP)

Serviço	FONTE	UNID	COEFICIENTE	PREÇO UNITÁRIO	TOTAL
95260 COMPACTADOR DE SOLOS DE PERCUSÃO (SOQUETE) COM MOTOR A GASOLINA, POTÊNCIA 3 CV - DEPRECIÇÃO. AF_09/2016	SINAPI	H	1,00000000	R\$ 0,64	R\$ 0,64
95261 COMPACTADOR DE SOLOS DE PERCUSÃO (SOQUETE) COM MOTOR A GASOLINA, POTÊNCIA 3 CV - JUROS. AF_09/2016	SINAPI	H	1,00000000	R\$ 0,17	R\$ 0,17
95262 COMPACTADOR DE SOLOS DE PERCUSÃO (SOQUETE) COM MOTOR A GASOLINA, POTÊNCIA 3 CV - MANUTENÇÃO. AF_09/2016	SINAPI	H	1,00000000	R\$ 0,80	R\$ 0,80
95263 COMPACTADOR DE SOLOS DE PERCUSÃO (SOQUETE) COM MOTOR A GASOLINA, POTÊNCIA 3 CV - MATERIAIS NA OPERAÇÃO. AF_09/2016	SINAPI	H	1,00000000	R\$ 4,99	R\$ 4,99
TOTAL Serviço:					R\$ 6,60
VALOR:					6,60

95260 COMPACTADOR DE SOLOS DE PERCUSÃO (SOQUETE) COM MOTOR A GASOLINA, POTÊNCIA 3 CV - DEPRECIÇÃO. AF_09/2016 (H)

RELATÓRIO ANALÍTICO - COMPOSIÇÕES AUXILIARES



	OBRA:	UNIDADE BÁSICA DE SAÚDE PORTE 1	DATA : 22/12/2025		BDI : 19
	DESCRIÇÃO:	UNIDADE BÁSICA DE SAÚDE PORTE 1	FONTE	VERSÃO	HORA
	LOCAL:	UBS - RUA ADOQUE COSTA, S/N - BAIRRO PONTAL/ ZONA URBANA	ORSE	2025/09	111,36%
	CLIENTE:	PREFEITURA MUNICIPAL DE QUIXERÊ/CE	SEINFRA	028 SEM DESONERAÇÃO	114,15% 71,31%
			SINAPI	2025/06 SEM DESONERAÇÃO	115,10% 71,84%
		Composições Próprias	PRÓPRIA	0,00% 0,00%	

Equipamento		FONTE	UNID	COEFICIENTE	PREÇO UNITÁRIO	TOTAL
00011281	COMPACTADOR DE SOLO A PERCUSSAO (SOQUETE), A GASOLINA 4 TEMPOS, PESO 55 A 65 KG, FORCA DE IMPACTO 1.000 A 1.500 KGF, FREQ. 600 A 700 GOLPES P/ MINUTO, VELOCIDADE TRABALHO DE 10 A 15 M/MIN, POT. DE 2,00 A 3,00 HP	SINAPI	UN	0,00005330	R\$ 12.065,90	R\$ 0,64
TOTAL Equipamento:						R\$ 0,64
VALOR:						0,64

95261 COMPACTADOR DE SOLOS DE PERCUSÃO (SOQUETE) COM MOTOR A GASOLINA, POTÊNCIA 3 CV - JUROS. AF_09/2016 (H)

Equipamento		FONTE	UNID	COEFICIENTE	PREÇO UNITÁRIO	TOTAL
00011281	COMPACTADOR DE SOLO A PERCUSSAO (SOQUETE), A GASOLINA 4 TEMPOS, PESO 55 A 65 KG, FORCA DE IMPACTO 1.000 A 1.500 KGF, FREQ. 600 A 700 GOLPES P/ MINUTO, VELOCIDADE TRABALHO DE 10 A 15 M/MIN, POT. DE 2,00 A 3,00 HP	SINAPI	UN	0,00001430	R\$ 12.065,90	R\$ 0,17
TOTAL Equipamento:						R\$ 0,17
VALOR:						0,17

95262 COMPACTADOR DE SOLOS DE PERCUSÃO (SOQUETE) COM MOTOR A GASOLINA, POTÊNCIA 3 CV - MANUTENÇÃO. AF_09/2016 (H)

Equipamento		FONTE	UNID	COEFICIENTE	PREÇO UNITÁRIO	TOTAL
00011281	COMPACTADOR DE SOLO A PERCUSSAO (SOQUETE), A GASOLINA 4 TEMPOS, PESO 55 A 65 KG, FORCA DE IMPACTO 1.000 A 1.500 KGF, FREQ. 600 A 700 GOLPES P/ MINUTO, VELOCIDADE TRABALHO DE 10 A 15 M/MIN, POT. DE 2,00 A 3,00 HP	SINAPI	UN	0,00006670	R\$ 12.065,90	R\$ 0,80
TOTAL Equipamento:						R\$ 0,80
VALOR:						0,80

95263 COMPACTADOR DE SOLOS DE PERCUSÃO (SOQUETE) COM MOTOR A GASOLINA, POTÊNCIA 3 CV - MATERIAIS NA OPERAÇÃO. AF_09/2016 (H)

Material		FONTE	UNID	COEFICIENTE	PREÇO UNITÁRIO	TOTAL
00004222	GASOLINA COMUM	SINAPI	L	0,78000000	R\$ 6,40	R\$ 4,99
TOTAL Material:						R\$ 4,99
VALOR:						4,99

97083 COMPACTAÇÃO MECÂNICA DE SOLO PARA EXECUÇÃO DE RADIER, PISO DE CONCRETO OU LAJE SOBRE SOLO, COM COMPACTADOR DE SOLOS A PERCUSSÃO. AF_09/2021 (M2)

Equipamento Custo Horário		FONTE	UNID	COEFICIENTE	PREÇO UNITÁRIO	TOTAL
95265	COMPACTADOR DE SOLOS DE PERCUSÃO (SOQUETE) COM MOTOR A GASOLINA, POTÊNCIA 3 CV - CHI DIURNO. AF_09/2016	SINAPI	CHI	0,04200000	R\$ 0,81	R\$ 0,03
95264	COMPACTADOR DE SOLOS DE PERCUSÃO (SOQUETE) COM MOTOR A GASOLINA, POTÊNCIA 3 CV - CHP DIURNO. AF_09/2016	SINAPI	CHP	0,02500000	R\$ 6,60	R\$ 0,16
TOTAL Equipamento Custo Horário:						R\$ 0,19

Mão de Obra com Encargos Complementares		FONTE	UNID	COEFICIENTE	PREÇO UNITÁRIO	TOTAL
88309	PEDREIRO COM ENCARGOS COMPLEMENTARES	SINAPI	H	0,04500000	R\$ 29,21	R\$ 1,31
88316	SERVENTE COM ENCARGOS COMPLEMENTARES	SINAPI	H	0,08900000	R\$ 23,37	R\$ 2,07
TOTAL Mão de Obra com Encargos Complementares:						R\$ 3,38

RELATÓRIO ANALÍTICO - COMPOSIÇÕES AUXILIARES



 PREFEITURA DE QUIXERÊ	OBRA: UNIDADE BÁSICA DE SAÚDE PORTE 1		DATA : 22/12/2025		BDI : 19
	DESCRIÇÃO: UNIDADE BÁSICA DE SAÚDE PORTE 1		FONTE	VERSÃO	HORA
	LOCAL: UBS - RUA ADOQUE COSTA, S/N - BAIRRO PONTAL/ ZONA URBANA		ORSE	2025/09	111,36%
	CLIENTE: PREFEITURA MUNICIPAL DE QUIXERÊ/CE		SEINFRA	028 SEM DESONERAÇÃO	114,15% 71,31%
			SINAPI	2025/06 SEM DESONERAÇÃO	115,10% 71,84%
		<small>Composições Próprias</small>		PRÓPRIA	0,00% 0,00%

VALOR:	3,57
---------------	-------------

103801 CONCRETAGEM DE DISSIPADOR DE ENERGIA, FCK = 20 MPA, COM USO DE JERICAS E PREPARO EM BETONEIRA DE 600 L - AREIA E BRITA COMERCIAIS - LANÇAMENTO, ADENSAMENTO E ACABAMENTO. AF_08/2022 (M3)

Equipamento Custo Horário		FONTE	UNID	COEFICIENTE	PREÇO UNITÁRIO	TOTAL
90587	VIBRADOR DE IMERSÃO, DIÂMETRO DE PONTEIRA 45MM, MOTOR ELÉTRICO TRIFÁSICO POTÊNCIA DE 2 CV - CHI DIURNO. AF_06/2015	SINAPI	CHI	0,79550000	R\$ 0,54	R\$ 0,42
90586	VIBRADOR DE IMERSÃO, DIÂMETRO DE PONTEIRA 45MM, MOTOR ELÉTRICO TRIFÁSICO POTÊNCIA DE 2 CV - CHP DIURNO. AF_06/2015	SINAPI	CHP	0,43910000	R\$ 1,35	R\$ 0,59
TOTAL Equipamento Custo Horário:						R\$ 1,01

Mão de Obra com Encargos Complementares		FONTE	UNID	COEFICIENTE	PREÇO UNITÁRIO	TOTAL
88309	PEDREIRO COM ENCARGOS COMPLEMENTARES	SINAPI	H	1,84220000	R\$ 29,21	R\$ 53,81
88316	SERVENTE COM ENCARGOS COMPLEMENTARES	SINAPI	H	3,68440000	R\$ 23,37	R\$ 86,10
TOTAL Mão de Obra com Encargos Complementares:						R\$ 139,91

Serviço		FONTE	UNID	COEFICIENTE	PREÇO UNITÁRIO	TOTAL
94970	CONCRETO FCK = 20MPA, TRAÇO 1:2,7:3 (EM MASSA SECA DE CIMENTO/ AREIA MÉDIA/ BRITA 1) - PREPARO MECÂNICO COM BETONEIRA 600 L. AF_05/2021	SINAPI	M3	1,10300000	R\$ 482,70	R\$ 532,41
TOTAL Serviço:						R\$ 532,41

VALOR:	673,33
---------------	---------------

94975 CONCRETO FCK = 15MPA, TRAÇO 1:3,4:3,5 (EM MASSA SECA DE CIMENTO/ AREIA MÉDIA/ BRITA 1) - PREPARO MANUAL. AF_05/2021 (M3)

Material		FONTE	UNID	COEFICIENTE	PREÇO UNITÁRIO	TOTAL
00000370	AREIA MEDIA - POSTO JAZIDA/FORNECEDOR (RETIRADO NA JAZIDA, SEM TRANSPORTE)	SINAPI	M3	0,81870000	R\$ 125,00	R\$ 102,33
00001379	CIMENTO PORTLAND COMPOSTO CP II-32	SINAPI	KG	277,84150000	R\$ 0,72	R\$ 200,04
00004721	PEDRA BRITADA N. 1 (9,5 A 19 MM) POSTO PEDREIRA/FORNECEDOR, SEM FRETE	SINAPI	M3	0,58940000	R\$ 113,55	R\$ 66,92
TOTAL Material:						R\$ 369,29

Mão de Obra com Encargos Complementares		FONTE	UNID	COEFICIENTE	PREÇO UNITÁRIO	TOTAL
88316	SERVENTE COM ENCARGOS COMPLEMENTARES	SINAPI	H	6,20670000	R\$ 23,37	R\$ 145,05
TOTAL Mão de Obra com Encargos Complementares:						R\$ 145,05

VALOR:	514,34
---------------	---------------

94970 CONCRETO FCK = 20MPA, TRAÇO 1:2,7:3 (EM MASSA SECA DE CIMENTO/ AREIA MÉDIA/ BRITA 1) - PREPARO MECÂNICO COM BETONEIRA 600 L. AF_05/2021 (M3)

Equipamento Custo Horário		FONTE	UNID	COEFICIENTE	PREÇO UNITÁRIO	TOTAL
89226	BETONEIRA CAPACIDADE NOMINAL DE 600 L, CAPACIDADE DE MISTURA 360 L, MOTOR ELÉTRICO TRIFÁSICO POTÊNCIA DE 4 CV, SEM CARREGADOR - CHI DIURNO. AF_05/2023	SINAPI	CHI	0,61970000	R\$ 1,58	R\$ 0,97
89225	BETONEIRA CAPACIDADE NOMINAL DE 600 L, CAPACIDADE DE MISTURA 360 L, MOTOR ELÉTRICO TRIFÁSICO POTÊNCIA DE 4 CV, SEM CARREGADOR - CHP DIURNO. AF_05/2023	SINAPI	CHP	0,65720000	R\$ 5,29	R\$ 3,47
TOTAL Equipamento Custo Horário:						R\$ 4,44

Material		FONTE	UNID	COEFICIENTE	PREÇO UNITÁRIO	TOTAL
----------	--	-------	------	-------------	----------------	-------

RELATÓRIO ANALÍTICO - COMPOSIÇÕES AUXILIARES



 PREFEITURA DE QUIXERÊ	OBRAS: UNIDADE BÁSICA DE SAÚDE PORTE 1		DATA : 22/12/2025		BDI : 19
	DESCRIÇÃO: UNIDADE BÁSICA DE SAÚDE PORTE 1		FONTE	VERSÃO	HORA
	LOCAL: UBS - RUA ADOQUE COSTA, S/N - BAIRRO PONTAL/ ZONA URBANA		ORSE	2025/09	111,36%
	CLIENTE: PREFEITURA MUNICIPAL DE QUIXERÊ/CE		SEINFRA	028 SEM DESONERAÇÃO	114,15% 71,31%
			SINAPI	2025/06 SEM DESONERAÇÃO	115,10% 71,84%
		<small>Composições Próprias</small>		PROPRIA	0,00% 0,00%

00000370	AREIA MEDIA - POSTO JAZIDA/FORNECEDOR (RETIRADO NA JAZIDA, SEM TRANSPORTE)	SINAPI	M3	0,76090000	R\$ 125,00	R\$ 95,11
00001379	CIMENTO PORTLAND COMPOSTO CP II-32	SINAPI	KG	325,15890000	R\$ 0,72	R\$ 234,11
00004721	PEDRA BRITADA N. 1 (9,5 A 19 MM) POSTO PEDREIRA/FORNECEDOR, SEM FRETE	SINAPI	M3	0,59120000	R\$ 113,55	R\$ 67,13
TOTAL Material:						R\$ 396,35

Mão de Obra com Encargos Complementares		FONTE	UNID	COEFICIENTE	PREÇO UNITÁRIO	TOTAL
88377	OPERADOR DE BETONEIRA ESTACIONÁRIA/MISTURADOR COM ENCARGOS COMPLEMENTARES	SINAPI	H	1,27680000	R\$ 27,06	R\$ 34,55
88316	SERVEnte COM ENCARGOS COMPLEMENTARES	SINAPI	H	2,02670000	R\$ 23,37	R\$ 47,36
TOTAL Mão de Obra com Encargos Complementares:						R\$ 81,91
VALOR:						482,70

94971 CONCRETO FCK = 25MPA, TRAÇO 1:2,3:2,7 (EM MASSA SECA DE CIMENTO/ AREIA MÉDIA/ BRITA 1) - PREPARO MECÂNICO COM BETONEIRA 600 L. AF_05/2021 (M3)

Equipamento Custo Horário		FONTE	UNID	COEFICIENTE	PREÇO UNITÁRIO	TOTAL
89226	BETONEIRA CAPACIDADE NOMINAL DE 600 L, CAPACIDADE DE MISTURA 360 L, MOTOR ELÉTRICO TRIFÁSICO POTÊNCIA DE 4 CV, SEM CARREGADOR - CHI DIURNO. AF_05/2023	SINAPI	CHI	0,60670000	R\$ 1,58	R\$ 0,95
89225	BETONEIRA CAPACIDADE NOMINAL DE 600 L, CAPACIDADE DE MISTURA 360 L, MOTOR ELÉTRICO TRIFÁSICO POTÊNCIA DE 4 CV, SEM CARREGADOR - CHP DIURNO. AF_05/2023	SINAPI	CHP	0,64340000	R\$ 5,29	R\$ 3,40
TOTAL Equipamento Custo Horário:						R\$ 4,35

Material		FONTE	UNID	COEFICIENTE	PREÇO UNITÁRIO	TOTAL
00000370	AREIA MEDIA - POSTO JAZIDA/FORNECEDOR (RETIRADO NA JAZIDA, SEM TRANSPORTE)	SINAPI	M3	0,72750000	R\$ 125,00	R\$ 90,93
00001379	CIMENTO PORTLAND COMPOSTO CP II-32	SINAPI	KG	364,94330000	R\$ 0,72	R\$ 262,75
00004721	PEDRA BRITADA N. 1 (9,5 A 19 MM) POSTO PEDREIRA/FORNECEDOR, SEM FRETE	SINAPI	M3	0,59720000	R\$ 113,55	R\$ 67,81
TOTAL Material:						R\$ 421,49

Mão de Obra com Encargos Complementares		FONTE	UNID	COEFICIENTE	PREÇO UNITÁRIO	TOTAL
88377	OPERADOR DE BETONEIRA ESTACIONÁRIA/MISTURADOR COM ENCARGOS COMPLEMENTARES	SINAPI	H	1,25010000	R\$ 27,06	R\$ 33,82
88316	SERVEnte COM ENCARGOS COMPLEMENTARES	SINAPI	H	1,97920000	R\$ 23,37	R\$ 46,25
TOTAL Mão de Obra com Encargos Complementares:						R\$ 80,07
VALOR:						505,91

94972 CONCRETO FCK = 30MPA, TRAÇO 1:2,1:2,5 (EM MASSA SECA DE CIMENTO/ AREIA MÉDIA/ BRITA 1) - PREPARO MECÂNICO COM BETONEIRA 600 L. AF_05/2021 (M3)

Equipamento Custo Horário		FONTE	UNID	COEFICIENTE	PREÇO UNITÁRIO	TOTAL
89226	BETONEIRA CAPACIDADE NOMINAL DE 600 L, CAPACIDADE DE MISTURA 360 L, MOTOR ELÉTRICO TRIFÁSICO POTÊNCIA DE 4 CV, SEM CARREGADOR - CHI DIURNO. AF_05/2023	SINAPI	CHI	0,60180000	R\$ 1,58	R\$ 0,95
89225	BETONEIRA CAPACIDADE NOMINAL DE 600 L, CAPACIDADE DE MISTURA 360 L, MOTOR ELÉTRICO TRIFÁSICO POTÊNCIA DE 4 CV, SEM CARREGADOR - CHP DIURNO. AF_05/2023	SINAPI	CHP	0,63820000	R\$ 5,29	R\$ 3,37
TOTAL Equipamento Custo Horário:						R\$ 4,32

Material		FONTE	UNID	COEFICIENTE	PREÇO UNITÁRIO	TOTAL
----------	--	-------	------	-------------	----------------	-------

RELATÓRIO ANALÍTICO - COMPOSIÇÕES AUXILIARES



 PREFEITURA DE QUIXERÊ	OBRA: UNIDADE BÁSICA DE SAÚDE PORTE 1		DATA : 22/12/2025		BDI : 19
	DESCRIÇÃO: UNIDADE BÁSICA DE SAÚDE PORTE 1		FONTE	VERSÃO	HORA
	LOCAL: UBS - RUA ADOQUE COSTA, S/N - BAIRRO PONTAL/ ZONA URBANA		ORSE	2025/09	111,36%
	CLIENTE: PREFEITURA MUNICIPAL DE QUIXERÊ/CE		SEINFRA	028 SEM DESONERAÇÃO	114,15% 71,31%
			SINAPI	2025/06 SEM DESONERAÇÃO	115,10% 71,84%
		Composições Próprias		PRÓPRIA	0,00% 0,00%

00000370	AREIA MEDIA - POSTO JAZIDA/FORNECEDOR (RETIRADO NA JAZIDA, SEM TRANSPORTE)	SINAPI	M3	0,71190000	R\$ 125,00	R\$ 88,98
00001379	CIMENTO PORTLAND COMPOSTO CP II-32	SINAPI	KG	391,16630000	R\$ 0,72	R\$ 281,63
00004721	PEDRA BRITADA N. 1 (9,5 A 19 MM) POSTO PEDREIRA/FORNECEDOR, SEM FRETE	SINAPI	M3	0,59270000	R\$ 113,55	R\$ 67,30
TOTAL Material:						R\$ 437,91

Mão de Obra com Encargos Complementares		FONTE	UNID	COEFICIENTE	PREÇO UNITÁRIO	TOTAL
88377	OPERADOR DE BETONEIRA ESTACIONÁRIA/MISTURADOR COM ENCARGOS COMPLEMENTARES	SINAPI	H	1,24000000	R\$ 27,06	R\$ 33,55
88316	SERVEnte COM ENCARGOS COMPLEMENTARES	SINAPI	H	1,96330000	R\$ 23,37	R\$ 45,88
TOTAL Mão de Obra com Encargos Complementares:						R\$ 79,43
VALOR:						521,66

94974 CONCRETO MAGRO PARA LASTRO, TRAÇO 1:4,5:4,5 (EM MASSA SECA DE CIMENTO/ AREIA MÉDIA/ BRITA 1) - PREPARO MANUAL. AF_05/2021 (M3)

Material		FONTE	UNID	COEFICIENTE	PREÇO UNITÁRIO	TOTAL
00000370	AREIA MEDIA - POSTO JAZIDA/FORNECEDOR (RETIRADO NA JAZIDA, SEM TRANSPORTE)	SINAPI	M3	0,85380000	R\$ 125,00	R\$ 106,72
00001379	CIMENTO PORTLAND COMPOSTO CP II-32	SINAPI	KG	218,93000000	R\$ 0,72	R\$ 157,62
00004721	PEDRA BRITADA N. 1 (9,5 A 19 MM) POSTO PEDREIRA/FORNECEDOR, SEM FRETE	SINAPI	M3	0,59710000	R\$ 113,55	R\$ 67,80
TOTAL Material:						R\$ 332,14

Mão de Obra com Encargos Complementares		FONTE	UNID	COEFICIENTE	PREÇO UNITÁRIO	TOTAL
88316	SERVENTE COM ENCARGOS COMPLEMENTARES	SINAPI	H	6,28580000	R\$ 23,37	R\$ 146,89
TOTAL Mão de Obra com Encargos Complementares:						R\$ 146,89
VALOR:						479,03

104749 CONECTOR GRAMPO METÁLICO TIPO OLHAL, PARA SPDA, PARA HASTE DE ATERRAMENTO DE 3/4" E CABOS DE 10 A 50 MM2 - FORNECIMENTO E INSTALAÇÃO. AF_08/2023 (UN)

Material		FONTE	UNID	COEFICIENTE	PREÇO UNITÁRIO	TOTAL
00000416	GRAMPO METALICO TIPO OLHAL PARA HASTE DE ATERRAMENTO DE 3/4", CONDUTOR DE *10* A 50 MM2	SINAPI	UN	1,00000000	R\$ 9,92	R\$ 9,92
TOTAL Material:						R\$ 9,92

Mão de Obra com Encargos Complementares		FONTE	UNID	COEFICIENTE	PREÇO UNITÁRIO	TOTAL
88247	AUXILIAR DE ELETRICISTA COM ENCARGOS COMPLEMENTARES	SINAPI	H	0,18630000	R\$ 24,99	R\$ 4,65
88264	ELETRICISTA COM ENCARGOS COMPLEMENTARES	SINAPI	H	0,18630000	R\$ 29,57	R\$ 5,50
TOTAL Mão de Obra com Encargos Complementares:						R\$ 10,15
VALOR:						20,07

96977 CORDOALHA DE COBRE NU 50 MM², ENTERRADA - FORNECIMENTO E INSTALAÇÃO. AF_08/2023 (M)

Material		FONTE	UNID	COEFICIENTE	PREÇO UNITÁRIO	TOTAL
00000867	CABO DE COBRE NU 50 MM2 MEIO-DURO	SINAPI	M	1,05000000	R\$ 56,42	R\$ 59,24
TOTAL Material:						R\$ 59,24

Mão de Obra com Encargos Complementares		FONTE	UNID	COEFICIENTE	PREÇO UNITÁRIO	TOTAL
88247	AUXILIAR DE ELETRICISTA COM ENCARGOS COMPLEMENTARES	SINAPI	H	0,03310000	R\$ 24,99	R\$ 0,82

RELATÓRIO ANALÍTICO - COMPOSIÇÕES AUXILIARES



 PREFEITURA DE QUIXERÊ	OBRA: UNIDADE BÁSICA DE SAÚDE PORTE 1		DATA : 22/12/2025		BDI : 19
	DESCRIÇÃO: UNIDADE BÁSICA DE SAÚDE PORTE 1		FONTE	VERSÃO	HORA
	LOCAL: UBS - RUA ADOQUE COSTA, S/N - BAIRRO PONTAL/ ZONA URBANA		ORSE	2025/09	111,36%
	CLIENTE: PREFEITURA MUNICIPAL DE QUIXERÊ/CE		SEINFRA	028 SEM DESONERAÇÃO	114,15% 71,31%
			SINAPI	2025/06 SEM DESONERAÇÃO	115,10% 71,84%
		<small>Composições Próprias</small>		PRÓPRIA	0,00% 0,00%

88264	ELETRICISTA COM ENCARGOS COMPLEMENTARES	SINAPI	H	0,03310000	R\$ 29,57	R\$ 0,97
					TOTAL Mão de Obra com Encargos Complementares:	R\$ 1,79
					VALOR:	61,03

92803 CORTE E DOBRA DE AÇO CA-50, DIÂMETRO DE 10,0 MM. AF_06/2022 (KG)

Material	FONTE	UNID	COEFICIENTE	PREÇO UNITÁRIO	TOTAL	
00000034	ACO CA-50, 10,0 MM, VERGALHAO	SINAPI	KG	1,11000000	R\$ 8,08	R\$ 8,96
					TOTAL Material:	R\$ 8,96
Mão de Obra com Encargos Complementares		FONTE	UNID	COEFICIENTE	PREÇO UNITÁRIO	TOTAL
88238	AJUDANTE DE ARMADOR COM ENCARGOS COMPLEMENTARES	SINAPI	H	0,00140000	R\$ 24,55	R\$ 0,03
88245	ARMADOR COM ENCARGOS COMPLEMENTARES	SINAPI	H	0,00880000	R\$ 29,08	R\$ 0,25
					TOTAL Mão de Obra com Encargos Complementares:	R\$ 0,28
					VALOR:	9,24

92804 CORTE E DOBRA DE AÇO CA-50, DIÂMETRO DE 12,5 MM. AF_06/2022 (KG)

Material	FONTE	UNID	COEFICIENTE	PREÇO UNITÁRIO	TOTAL	
00043055	ACO CA-50, 12,5 MM OU 16,0 MM, VERGALHAO	SINAPI	KG	1,11000000	R\$ 7,00	R\$ 7,77
					TOTAL Material:	R\$ 7,77
Mão de Obra com Encargos Complementares		FONTE	UNID	COEFICIENTE	PREÇO UNITÁRIO	TOTAL
88238	AJUDANTE DE ARMADOR COM ENCARGOS COMPLEMENTARES	SINAPI	H	0,00080000	R\$ 24,55	R\$ 0,01
88245	ARMADOR COM ENCARGOS COMPLEMENTARES	SINAPI	H	0,00480000	R\$ 29,08	R\$ 0,13
					TOTAL Mão de Obra com Encargos Complementares:	R\$ 0,14
					VALOR:	7,91

92805 CORTE E DOBRA DE AÇO CA-50, DIÂMETRO DE 16,0 MM. AF_06/2022 (KG)

Material	FONTE	UNID	COEFICIENTE	PREÇO UNITÁRIO	TOTAL	
00043055	ACO CA-50, 12,5 MM OU 16,0 MM, VERGALHAO	SINAPI	KG	1,11000000	R\$ 7,00	R\$ 7,77
					TOTAL Material:	R\$ 7,77
Mão de Obra com Encargos Complementares		FONTE	UNID	COEFICIENTE	PREÇO UNITÁRIO	TOTAL
88245	ARMADOR COM ENCARGOS COMPLEMENTARES	SINAPI	H	0,00250000	R\$ 29,08	R\$ 0,07
					TOTAL Mão de Obra com Encargos Complementares:	R\$ 0,07
					VALOR:	7,84

92801 CORTE E DOBRA DE AÇO CA-50, DIÂMETRO DE 6,3 MM. AF_06/2022 (KG)

Material	FONTE	UNID	COEFICIENTE	PREÇO UNITÁRIO	TOTAL	
00000032	ACO CA-50, 6,3 MM, VERGALHAO	SINAPI	KG	1,07000000	R\$ 8,52	R\$ 9,11
					TOTAL Material:	R\$ 9,11
Mão de Obra com Encargos Complementares		FONTE	UNID	COEFICIENTE	PREÇO UNITÁRIO	TOTAL

RELATÓRIO ANALÍTICO - COMPOSIÇÕES AUXILIARES



 PREFEITURA DE QUIXERÊ	OBRA: UNIDADE BÁSICA DE SAÚDE PORTE 1		DATA : 22/12/2025		BDI : 19	
	DESCRIÇÃO: UNIDADE BÁSICA DE SAÚDE PORTE 1		ORSE	VERSÃO	HORA	
	LOCAL: UBS - RUA ADOQUE COSTA, S/N - BAIRRO PONTAL/ ZONA URBANA		SEINFRA	028 SEM DESONERAÇÃO	114,15%	71,31%
	CLIENTE: PREFEITURA MUNICIPAL DE QUIXERÊ/CE		SINAPI	2025/06 SEM DESONERAÇÃO	115,10%	71,84%
			Composições Próprias	PRÓPRIA	0,00%	0,00%

88238	AJUDANTE DE ARMADOR COM ENCARGOS COMPLEMENTARES	SINAPI	H	0,00510000	R\$ 24,55	R\$ 0,12
88245	ARMADOR COM ENCARGOS COMPLEMENTARES	SINAPI	H	0,03100000	R\$ 29,08	R\$ 0,90
TOTAL Mão de Obra com Encargos Complementares:						R\$ 1,02
VALOR:						10,13

92802 CORTE E DOBRA DE AÇO CA-50, DIÂMETRO DE 8,0 MM. AF_06/2022 (KG)

Material	FONTE	UNID	COEFICIENTE	PREÇO UNITÁRIO	TOTAL
00000033	ACO CA-50, 8,0 MM, VERGALHAO	SINAPI	KG	1,11000000	R\$ 9,51
TOTAL Material:					R\$ 9,51

Mão de Obra com Encargos Complementares	FONTE	UNID	COEFICIENTE	PREÇO UNITÁRIO	TOTAL
88238	AJUDANTE DE ARMADOR COM ENCARGOS COMPLEMENTARES	SINAPI	H	0,00260000	R\$ 0,06
88245	ARMADOR COM ENCARGOS COMPLEMENTARES	SINAPI	H	0,01620000	R\$ 0,47
TOTAL Mão de Obra com Encargos Complementares:					R\$ 0,53
VALOR:					10,04

92799 CORTE E DOBRA DE AÇO CA-60, DIÂMETRO DE 4,2 MM. AF_06/2022 (KG)

Material	FONTE	UNID	COEFICIENTE	PREÇO UNITÁRIO	TOTAL
00043059	ACO CA-60, 4,2 MM, OU 5,0 MM, OU 6,0 MM, OU 7,0 MM, VERGALHAO	SINAPI	KG	1,07000000	R\$ 8,18
TOTAL Material:					R\$ 8,18

Mão de Obra com Encargos Complementares	FONTE	UNID	COEFICIENTE	PREÇO UNITÁRIO	TOTAL
88238	AJUDANTE DE ARMADOR COM ENCARGOS COMPLEMENTARES	SINAPI	H	0,01520000	R\$ 0,37
88245	ARMADOR COM ENCARGOS COMPLEMENTARES	SINAPI	H	0,09330000	R\$ 2,71
TOTAL Mão de Obra com Encargos Complementares:					R\$ 3,08
VALOR:					11,26

92800 CORTE E DOBRA DE AÇO CA-60, DIÂMETRO DE 5,0 MM. AF_06/2022 (KG)

Material	FONTE	UNID	COEFICIENTE	PREÇO UNITÁRIO	TOTAL
00043059	ACO CA-60, 4,2 MM, OU 5,0 MM, OU 6,0 MM, OU 7,0 MM, VERGALHAO	SINAPI	KG	1,07000000	R\$ 8,18
TOTAL Material:					R\$ 8,18

Mão de Obra com Encargos Complementares	FONTE	UNID	COEFICIENTE	PREÇO UNITÁRIO	TOTAL
88238	AJUDANTE DE ARMADOR COM ENCARGOS COMPLEMENTARES	SINAPI	H	0,00950000	R\$ 0,23
88245	ARMADOR COM ENCARGOS COMPLEMENTARES	SINAPI	H	0,05810000	R\$ 1,68
TOTAL Mão de Obra com Encargos Complementares:					R\$ 1,91
VALOR:					10,09

95308 CURSO DE CAPACITAÇÃO PARA AJUDANTE DE ARMADOR (ENCARGOS COMPLEMENTARES) - HORISTA (H)

Mão de Obra	FONTE	UNID	COEFICIENTE	PREÇO UNITÁRIO	TOTAL
00006114	AJUDANTE DE ARMADOR (HORISTA)	SINAPI	H	0,01154000	R\$ 0,18

RELATÓRIO ANALÍTICO - COMPOSIÇÕES AUXILIARES



 PREFEITURA DE QUIXERÊ	OBRA: UNIDADE BÁSICA DE SAÚDE PORTE 1		DATA : 22/12/2025		BDI : 19
	DESCRIÇÃO: UNIDADE BÁSICA DE SAÚDE PORTE 1		FORTE	VERSÃO	HORA
	LOCAL: UBS - RUA ADOQUE COSTA, S/N - BAIRRO PONTAL/ ZONA URBANA		ORSE	2025/09	111,36%
	CLIENTE: PREFEITURA MUNICIPAL DE QUIXERÊ/CE		SEINFRA	028 SEM DESONERAÇÃO	114,15% 71,31%
			SINAPI	2025/06 SEM DESONERAÇÃO	115,10% 71,84%
		<small>Composições Próprias</small>		PRÓPRIA	0,00% 0,00%

TOTAL Mão de Obra:	R\$ 0,18
--------------------	----------

VALOR:	0,18
---------------	-------------

95309 CURSO DE CAPACITAÇÃO PARA AJUDANTE DE CARPINTEIRO (ENCARGOS COMPLEMENTARES) - HORISTA (H)

Mão de Obra		FORTE	UNID	COEFICIENTE	PREÇO UNITÁRIO	TOTAL
00006117	CARPINTEIRO AUXILIAR (HORISTA)	SINAPI	H	0,01476000	R\$ 16,06	R\$ 0,23
TOTAL Mão de Obra:						R\$ 0,23

VALOR:	0,23
---------------	-------------

95310 CURSO DE CAPACITAÇÃO PARA AJUDANTE DE ESTRUTURA METÁLICA (ENCARGOS COMPLEMENTARES) - HORISTA (H)

Mão de Obra		FORTE	UNID	COEFICIENTE	PREÇO UNITÁRIO	TOTAL
00044499	AJUDANTE DE ESTRUTURAS METALICAS (HORISTA)	SINAPI	H	0,01154000	R\$ 16,06	R\$ 0,18
TOTAL Mão de Obra:						R\$ 0,18

VALOR:	0,18
---------------	-------------

95313 CURSO DE CAPACITAÇÃO PARA AJUDANTE ESPECIALIZADO (ENCARGOS COMPLEMENTARES) - HORISTA (H)

Mão de Obra		FORTE	UNID	COEFICIENTE	PREÇO UNITÁRIO	TOTAL
00000242	AJUDANTE ESPECIALIZADO (HORISTA)	SINAPI	H	0,01154000	R\$ 15,18	R\$ 0,17
TOTAL Mão de Obra:						R\$ 0,17

VALOR:	0,17
---------------	-------------

95314 CURSO DE CAPACITAÇÃO PARA ARMADOR (ENCARGOS COMPLEMENTARES) - HORISTA (H)

Mão de Obra		FORTE	UNID	COEFICIENTE	PREÇO UNITÁRIO	TOTAL
00000378	ARMADOR (HORISTA)	SINAPI	H	0,01154000	R\$ 20,54	R\$ 0,23
TOTAL Mão de Obra:						R\$ 0,23

VALOR:	0,23
---------------	-------------

95315 CURSO DE CAPACITAÇÃO PARA ASSENTADOR DE TUBOS (ENCARGOS COMPLEMENTARES) - HORISTA (H)

Mão de Obra		FORTE	UNID	COEFICIENTE	PREÇO UNITÁRIO	TOTAL
00040331	ASSENTADOR DE MANILHAS (HORISTA)	SINAPI	H	0,01476000	R\$ 14,69	R\$ 0,21
TOTAL Mão de Obra:						R\$ 0,21

VALOR:	0,21
---------------	-------------

95316 CURSO DE CAPACITAÇÃO PARA AUXILIAR DE ELETRICISTA (ENCARGOS COMPLEMENTARES) - HORISTA (H)

Mão de Obra		FORTE	UNID	COEFICIENTE	PREÇO UNITÁRIO	TOTAL
00000247	AJUDANTE DE ELETRICISTA (HORISTA)	SINAPI	H	0,03732000	R\$ 16,06	R\$ 0,59
TOTAL Mão de Obra:						R\$ 0,59

VALOR:	0,59
---------------	-------------

RELATÓRIO ANALÍTICO - COMPOSIÇÕES AUXILIARES



 PREFEITURA DE QUIXERÊ	OBRA: UNIDADE BÁSICA DE SAÚDE PORTE 1		DATA : 22/12/2025		BDI : 19	
	DESCRIÇÃO: UNIDADE BÁSICA DE SAÚDE PORTE 1		ORSE	VERSÃO	HORA	
	LOCAL: UBS - RUA ADOQUE COSTA, S/N - BAIRRO PONTAL/ ZONA URBANA		SEINFRA	028 SEM DESONERAÇÃO	114,15%	71,31%
	CLIENTE: PREFEITURA MUNICIPAL DE QUIXERÊ/CE		SINAPI	2025/06 SEM DESONERAÇÃO	115,10%	71,84%
			<small>Composições Próprias</small>	PRÓPRIA	0,00%	0,00%

95317 CURSO DE CAPACITAÇÃO PARA AUXILIAR DE ENCANADOR OU BOMBEIRO HIDRÁULICO (ENCARGOS COMPLEMENTARES) - HORISTA (H)

Mão de Obra		FONTES	UNID	COEFICIENTE	PREÇO UNITÁRIO	TOTAL
00000246	AUXILIAR DE ENCANADOR OU BOMBEIRO HIDRAULICO (HORISTA)	SINAPI	H	0,01798000	R\$ 16,06	R\$ 0,28
TOTAL Mão de Obra:						R\$ 0,28
VALOR:						0,28

95320 CURSO DE CAPACITAÇÃO PARA AUXILIAR DE SERRALHEIRO (ENCARGOS COMPLEMENTARES) - HORISTA (H)

Mão de Obra		FONTES	UNID	COEFICIENTE	PREÇO UNITÁRIO	TOTAL
00000252	AJUDANTE DE SERRALHEIRO (HORISTA)	SINAPI	H	0,01154000	R\$ 16,06	R\$ 0,18
TOTAL Mão de Obra:						R\$ 0,18
VALOR:						0,18

95324 CURSO DE CAPACITAÇÃO PARA AZULEJISTA OU LADRILHISTA (ENCARGOS COMPLEMENTARES) - HORISTA (H)

Mão de Obra		FONTES	UNID	COEFICIENTE	PREÇO UNITÁRIO	TOTAL
00004760	AZULEJISTA OU LADRILHEIRO (HORISTA)	SINAPI	H	0,01476000	R\$ 20,47	R\$ 0,30
TOTAL Mão de Obra:						R\$ 0,30
VALOR:						0,30

95329 CURSO DE CAPACITAÇÃO PARA CARPINTEIRO DE ESQUADRIA (ENCARGOS COMPLEMENTARES) - HORISTA (H)

Mão de Obra		FONTES	UNID	COEFICIENTE	PREÇO UNITÁRIO	TOTAL
00001214	CARPINTEIRO DE ESQUADRIAS (HORISTA)	SINAPI	H	0,01476000	R\$ 19,50	R\$ 0,28
TOTAL Mão de Obra:						R\$ 0,28
VALOR:						0,28

95330 CURSO DE CAPACITAÇÃO PARA CARPINTEIRO DE FÔRMAS (ENCARGOS COMPLEMENTARES) - HORISTA (H)

Mão de Obra		FONTES	UNID	COEFICIENTE	PREÇO UNITÁRIO	TOTAL
00001213	CARPINTEIRO DE FORMAS PARA CONCRETO (HORISTA)	SINAPI	H	0,01154000	R\$ 20,47	R\$ 0,23
TOTAL Mão de Obra:						R\$ 0,23
VALOR:						0,23

95332 CURSO DE CAPACITAÇÃO PARA ELETRICISTA (ENCARGOS COMPLEMENTARES) - HORISTA (H)

Mão de Obra		FONTES	UNID	COEFICIENTE	PREÇO UNITÁRIO	TOTAL
00002436	ELETRICISTA (HORISTA)	SINAPI	H	0,03732000	R\$ 20,47	R\$ 0,76
TOTAL Mão de Obra:						R\$ 0,76
VALOR:						0,76

95334 CURSO DE CAPACITAÇÃO PARA ELETROTÉCNICO (ENCARGOS COMPLEMENTARES) - HORISTA (H)

Mão de Obra		FONTES	UNID	COEFICIENTE	PREÇO UNITÁRIO	TOTAL

RELATÓRIO ANALÍTICO - COMPOSIÇÕES AUXILIARES



 PREFEITURA DE QUIXERÊ	OBRA: UNIDADE BÁSICA DE SAÚDE PORTE 1		DATA : 22/12/2025		BDI : 19
	DESCRIÇÃO: UNIDADE BÁSICA DE SAÚDE PORTE 1		FONTE	VERSÃO	HORA
	LOCAL: UBS - RUA ADOQUE COSTA, S/N - BAIRRO PONTAL/ ZONA URBANA		ORSE	2025/09	111,36%
	CLIENTE: PREFEITURA MUNICIPAL DE QUIXERÊ/CE		SEINFRA	028 SEM DESONERAÇÃO	114,15% 71,31%
			SINAPI	2025/06 SEM DESONERAÇÃO	115,10% 71,84%
		<small>Composições Próprias</small>		PRÓPRIA	0,00% 0,00%

00002438	ELETROTECNICO (HORISTA)	SINAPI	H	0,03087000	R\$ 30,90	R\$ 0,95
TOTAL Mão de Obra:						R\$ 0,95
VALOR:						0,95

95335 CURSO DE CAPACITAÇÃO PARA ENCANADOR OU BOMBEIRO HIDRÁULICO (ENCARGOS COMPLEMENTARES) - HORISTA (H)

Mão de Obra		FONTE	UNID	COEFICIENTE	PREÇO UNITÁRIO	TOTAL
00002696	ENCANADOR OU BOMBEIRO HIDRAULICO (HORISTA)	SINAPI	H	0,01798000	R\$ 20,47	R\$ 0,36
TOTAL Mão de Obra:						R\$ 0,36
VALOR:						0,36

95401 CURSO DE CAPACITAÇÃO PARA ENCARREGADO GERAL (ENCARGOS COMPLEMENTARES) - HORISTA (H)

Mão de Obra		FONTE	UNID	COEFICIENTE	PREÇO UNITÁRIO	TOTAL
00004083	ENCARREGADO GERAL DE OBRAS (HORISTA)	SINAPI	H	0,02120000	R\$ 24,06	R\$ 0,51
TOTAL Mão de Obra:						R\$ 0,51
VALOR:						0,51

95415 CURSO DE CAPACITAÇÃO PARA ENGENHEIRO CIVIL DE OBRA JÚNIOR (ENCARGOS COMPLEMENTARES) - MENSALISTA (MES)

Mão de Obra		FONTE	UNID	COEFICIENTE	PREÇO UNITÁRIO	TOTAL
00040811	ENGENHEIRO CIVIL DE OBRA JUNIOR (MENSALISTA)	SINAPI	MES	0,01112000	R\$ 22.172,51	R\$ 246,55
TOTAL Mão de Obra:						R\$ 246,55
VALOR:						246,55

95403 CURSO DE CAPACITAÇÃO PARA ENGENHEIRO CIVIL DE OBRA PLENO (ENCARGOS COMPLEMENTARES) - HORISTA (H)

Mão de Obra		FONTE	UNID	COEFICIENTE	PREÇO UNITÁRIO	TOTAL
00002707	ENGENHEIRO CIVIL DE OBRA PLENO (HORISTA)	SINAPI	H	0,01476000	R\$ 137,23	R\$ 2,02
TOTAL Mão de Obra:						R\$ 2,02
VALOR:						2,02

95338 CURSO DE CAPACITAÇÃO PARA IMPERMEABILIZADOR (ENCARGOS COMPLEMENTARES) - HORISTA (H)

Mão de Obra		FONTE	UNID	COEFICIENTE	PREÇO UNITÁRIO	TOTAL
00012873	IMPERMEABILIZADOR (HORISTA)	SINAPI	H	0,02120000	R\$ 20,47	R\$ 0,43
TOTAL Mão de Obra:						R\$ 0,43
VALOR:						0,43

95390 CURSO DE CAPACITAÇÃO PARA JARDINEIRO (ENCARGOS COMPLEMENTARES) - HORISTA (H)

Mão de Obra		FONTE	UNID	COEFICIENTE	PREÇO UNITÁRIO	TOTAL
00044503	JARDINEIRO (HORISTA)	SINAPI	H	0,00509000	R\$ 15,33	R\$ 0,07
TOTAL Mão de Obra:						R\$ 0,07
VALOR:						0,07

RELATÓRIO ANALÍTICO - COMPOSIÇÕES AUXILIARES



 PREFEITURA DE QUIXERÊ	OBRA: UNIDADE BÁSICA DE SAÚDE PORTE 1		DATA : 22/12/2025		BDI : 19
	DESCRIÇÃO: UNIDADE BÁSICA DE SAÚDE PORTE 1		FORTE	VERSÃO	HORA
	LOCAL: UBS - RUA ADOQUE COSTA, S/N - BAIRRO PONTAL/ ZONA URBANA		ORSE	2025/09	111,36%
	CLIENTE: PREFEITURA MUNICIPAL DE QUIXERÊ/CE		SEINFRA	028 SEM DESONERAÇÃO	114,15% 71,31%
			SINAPI	2025/06 SEM DESONERAÇÃO	115,10% 71,84%
		<small>Composições Próprias</small>		PRÓPRIA	0,00% 0,00%

95340 CURSO DE CAPACITAÇÃO PARA MARCENEIRO (ENCARGOS COMPLEMENTARES) - HORISTA (H)

Mão de Obra		FORTE	UNID	COEFICIENTE	PREÇO UNITÁRIO	TOTAL
00012868	MARCENEIRO (HORISTA)	SINAPI	H	0,01476000	R\$ 19,68	R\$ 0,29
					TOTAL Mão de Obra:	R\$ 0,29
					VALOR:	0,29

95341 CURSO DE CAPACITAÇÃO PARA MARMORISTA/GRANITEIRO (ENCARGOS COMPLEMENTARES) - HORISTA (H)

Mão de Obra		FORTE	UNID	COEFICIENTE	PREÇO UNITÁRIO	TOTAL
00004755	MARMORISTA / GRANITEIRO (HORISTA)	SINAPI	H	0,01476000	R\$ 20,02	R\$ 0,29
					TOTAL Mão de Obra:	R\$ 0,29
					VALOR:	0,29

100298 CURSO DE CAPACITAÇÃO PARA MECÂNICO DE REFRIGERAÇÃO (ENCARGOS COMPLEMENTARES) - HORISTA (H)

Mão de Obra		FORTE	UNID	COEFICIENTE	PREÇO UNITÁRIO	TOTAL
00034794	MECANICO DE REFRIGERACAO (HORISTA)	SINAPI	H	0,02765000	R\$ 20,21	R\$ 0,55
					TOTAL Mão de Obra:	R\$ 0,55
					VALOR:	0,55

95344 CURSO DE CAPACITAÇÃO PARA MONTADOR DE ESTRUTURA METÁLICA (ENCARGOS COMPLEMENTARES) - HORISTA (H)

Mão de Obra		FORTE	UNID	COEFICIENTE	PREÇO UNITÁRIO	TOTAL
00044497	MONTADOR DE ESTRUTURAS METALICAS HORISTA	SINAPI	H	0,01154000	R\$ 18,06	R\$ 0,20
					TOTAL Mão de Obra:	R\$ 0,20
					VALOR:	0,20

95343 CURSO DE CAPACITAÇÃO PARA MONTADOR DE TUBO AÇO/EQUIPAMENTOS (ENCARGOS COMPLEMENTARES) - HORISTA (H)

Mão de Obra		FORTE	UNID	COEFICIENTE	PREÇO UNITÁRIO	TOTAL
00002701	INSTALADOR DE TUBULACOES - TUBOS/EQUIPAMENTOS (HORISTA)	SINAPI	H	0,01476000	R\$ 21,91	R\$ 0,32
					TOTAL Mão de Obra:	R\$ 0,32
					VALOR:	0,32

95345 CURSO DE CAPACITAÇÃO PARA MONTADOR ELETROMECHANICO (ENCARGOS COMPLEMENTARES) - HORISTA (H)

Mão de Obra		FORTE	UNID	COEFICIENTE	PREÇO UNITÁRIO	TOTAL
00002437	MONTADOR DE MAQUINAS (HORISTA)	SINAPI	H	0,03087000	R\$ 21,44	R\$ 0,66
					TOTAL Mão de Obra:	R\$ 0,66
					VALOR:	0,66

95347 CURSO DE CAPACITAÇÃO PARA MOTORISTA DE CAMINHÃO (ENCARGOS COMPLEMENTARES) - HORISTA (H)

Mão de Obra		FORTE	UNID	COEFICIENTE	PREÇO UNITÁRIO	TOTAL
00004093	MOTORISTA DE CAMINHAO (HORISTA)	SINAPI	H	0,00509000	R\$ 24,00	R\$ 0,12

RELATÓRIO ANALÍTICO - COMPOSIÇÕES AUXILIARES



 PREFEITURA DE QUIXERÊ	OBRA: UNIDADE BÁSICA DE SAÚDE PORTE 1		DATA : 22/12/2025		BDI : 19
	DESCRIÇÃO: UNIDADE BÁSICA DE SAÚDE PORTE 1		FONTE	VERSÃO	HORA
	LOCAL: UBS - RUA ADOQUE COSTA, S/N - BAIRRO PONTAL/ ZONA URBANA		ORSE	2025/09	111,36%
	CLIENTE: PREFEITURA MUNICIPAL DE QUIXERÊ/CE		SEINFRA	028 SEM DESONERAÇÃO	114,15% 71,31%
			SINAPI	2025/06 SEM DESONERAÇÃO	115,10% 71,84%
		<small>Composições Próprias</small>		PRÓPRIA	0,00% 0,00%

TOTAL Mão de Obra:	R\$ 0,12
--------------------	----------

VALOR:	0,12
---------------	-------------

95351 CURSO DE CAPACITAÇÃO PARA MOTORISTA OPERADOR DE MUNCK (ENCARGOS COMPLEMENTARES) - HORISTA (H)

Mão de Obra		FONTES	UNID	COEFICIENTE	PREÇO UNITÁRIO	TOTAL
00004096	MOTORISTA OPERADOR DE CAMINHAO COM MUNCK (HORISTA)	SINAPI	H	0,01637000	R\$ 26,90	R\$ 0,44
TOTAL Mão de Obra:						R\$ 0,44
VALOR:						0,44

95354 CURSO DE CAPACITAÇÃO PARA OPERADOR DE BETONEIRA (CAMINHÃO) (ENCARGOS COMPLEMENTARES) - HORISTA (H)

Mão de Obra		FONTES	UNID	COEFICIENTE	PREÇO UNITÁRIO	TOTAL
00004243	MOTORISTA DE CAMINHAO BETONEIRA (HORISTA)	SINAPI	H	0,00831000	R\$ 21,63	R\$ 0,17
TOTAL Mão de Obra:						R\$ 0,17
VALOR:						0,17

95389 CURSO DE CAPACITAÇÃO PARA OPERADOR DE BETONEIRA ESTACIONÁRIA/MISTURADOR (ENCARGOS COMPLEMENTARES) - HORISTA (H)

Mão de Obra		FONTES	UNID	COEFICIENTE	PREÇO UNITÁRIO	TOTAL
00037666	OPERADOR DE BETONEIRA ESTACIONARIA / MISTURADOR (HORISTA)	SINAPI	H	0,00831000	R\$ 19,78	R\$ 0,16
TOTAL Mão de Obra:						R\$ 0,16
VALOR:						0,16

95357 CURSO DE CAPACITAÇÃO PARA OPERADOR DE ESCAVADEIRA (ENCARGOS COMPLEMENTARES) - HORISTA (H)

Mão de Obra		FONTES	UNID	COEFICIENTE	PREÇO UNITÁRIO	TOTAL
00004234	OPERADOR DE ESCAVADEIRA (HORISTA)	SINAPI	H	0,01154000	R\$ 25,66	R\$ 0,29
TOTAL Mão de Obra:						R\$ 0,29
VALOR:						0,29

95358 CURSO DE CAPACITAÇÃO PARA OPERADOR DE GUINCHO (ENCARGOS COMPLEMENTARES) - HORISTA (H)

Mão de Obra		FONTES	UNID	COEFICIENTE	PREÇO UNITÁRIO	TOTAL
00004253	OPERADOR DE GUINCHO OU GUINCHEIRO (HORISTA)	SINAPI	H	0,01637000	R\$ 19,78	R\$ 0,32
TOTAL Mão de Obra:						R\$ 0,32
VALOR:						0,32

95359 CURSO DE CAPACITAÇÃO PARA OPERADOR DE GUINDASTE (ENCARGOS COMPLEMENTARES) - HORISTA (H)

Mão de Obra		FONTES	UNID	COEFICIENTE	PREÇO UNITÁRIO	TOTAL
00004254	OPERADOR DE GUINDASTE (HORISTA)	SINAPI	H	0,01637000	R\$ 36,09	R\$ 0,59
TOTAL Mão de Obra:						R\$ 0,59
VALOR:						0,59

RELATÓRIO ANALÍTICO - COMPOSIÇÕES AUXILIARES



 PREFEITURA DE QUIXERÊ	OBRA: UNIDADE BÁSICA DE SAÚDE PORTE 1		DATA : 22/12/2025		BDI : 19
	DESCRIÇÃO: UNIDADE BÁSICA DE SAÚDE PORTE 1		FONTE	VERSÃO	HORA
	LOCAL: UBS - RUA ADOQUE COSTA, S/N - BAIRRO PONTAL/ ZONA URBANA		ORSE	2025/09	111,36%
	CLIENTE: PREFEITURA MUNICIPAL DE QUIXERÊ/CE		SEINFRA	028 SEM DESONERAÇÃO	114,15% 71,31%
			SINAPI	2025/06 SEM DESONERAÇÃO	115,10% 71,84%
		<small>Composições Próprias</small>		PRÓPRIA	0,00% 0,00%

95360 CURSO DE CAPACITAÇÃO PARA OPERADOR DE MÁQUINAS E EQUIPAMENTOS (ENCARGOS COMPLEMENTARES) - HORISTA (H)

Mão de Obra		FONTE	UNID	COEFICIENTE	PREÇO UNITÁRIO	TOTAL
00004230	OPERADOR DE MAQUINAS E TRATORES DIVERSOS - TERRAPLANAGEM (HORISTA)	SINAPI	H	0,01154000	R\$ 25,16	R\$ 0,29
TOTAL Mão de Obra:						R\$ 0,29
VALOR:						0,29

95368 CURSO DE CAPACITAÇÃO PARA OPERADOR JATO DE AREIA OU JATISTA (ENCARGOS COMPLEMENTARES) - HORISTA (H)

Mão de Obra		FONTE	UNID	COEFICIENTE	PREÇO UNITÁRIO	TOTAL
00004251	OPERADOR DE JATO ABRASIVO OU JATISTA (HORISTA)	SINAPI	H	0,01154000	R\$ 21,61	R\$ 0,24
TOTAL Mão de Obra:						R\$ 0,24
VALOR:						0,24

95371 CURSO DE CAPACITAÇÃO PARA PEDREIRO (ENCARGOS COMPLEMENTARES) - HORISTA (H)

Mão de Obra		FONTE	UNID	COEFICIENTE	PREÇO UNITÁRIO	TOTAL
00004750	PEDREIRO (HORISTA)	SINAPI	H	0,02120000	R\$ 20,47	R\$ 0,43
TOTAL Mão de Obra:						R\$ 0,43
VALOR:						0,43

95372 CURSO DE CAPACITAÇÃO PARA PINTOR (ENCARGOS COMPLEMENTARES) - HORISTA (H)

Mão de Obra		FONTE	UNID	COEFICIENTE	PREÇO UNITÁRIO	TOTAL
00004783	PINTOR (HORISTA)	SINAPI	H	0,01476000	R\$ 20,47	R\$ 0,30
TOTAL Mão de Obra:						R\$ 0,30
VALOR:						0,30

95377 CURSO DE CAPACITAÇÃO PARA SERRALHEIRO (ENCARGOS COMPLEMENTARES) - HORISTA (H)

Mão de Obra		FONTE	UNID	COEFICIENTE	PREÇO UNITÁRIO	TOTAL
00006110	SERRALHEIRO (HORISTA)	SINAPI	H	0,01154000	R\$ 20,47	R\$ 0,23
TOTAL Mão de Obra:						R\$ 0,23
VALOR:						0,23

95378 CURSO DE CAPACITAÇÃO PARA SERVENTE (ENCARGOS COMPLEMENTARES) - HORISTA (H)

Mão de Obra		FONTE	UNID	COEFICIENTE	PREÇO UNITÁRIO	TOTAL
00006111	SERVENTE DE OBRAS (HORISTA)	SINAPI	H	0,02120000	R\$ 14,84	R\$ 0,31
TOTAL Mão de Obra:						R\$ 0,31
VALOR:						0,31

95385 CURSO DE CAPACITAÇÃO PARA TELHADISTA (ENCARGOS COMPLEMENTARES) - HORISTA (H)

Mão de Obra		FONTE	UNID	COEFICIENTE	PREÇO UNITÁRIO	TOTAL
00012869	TELHADOR / TELHADISTA (HORISTA)	SINAPI	H	0,01154000	R\$ 20,21	R\$ 0,23

RELATÓRIO ANALÍTICO - COMPOSIÇÕES AUXILIARES



 PREFEITURA DE QUIXERÊ	OBRA: UNIDADE BÁSICA DE SAÚDE PORTE 1		DATA : 22/12/2025		BDI : 19
	DESCRIÇÃO: UNIDADE BÁSICA DE SAÚDE PORTE 1		FORTE	VERSÃO	HORA
	LOCAL: UBS - RUA ADOQUE COSTA, S/N - BAIRRO PONTAL/ ZONA URBANA		ORSE	2025/09	111,36%
	CLIENTE: PREFEITURA MUNICIPAL DE QUIXERÊ/CE		SEINFRA	028 SEM DESONERAÇÃO	114,15% 71,31%
			SINAPI	2025/06 SEM DESONERAÇÃO	115,10% 71,84%
		<small>Composições Próprias</small>		PRÓPRIA	0,00% 0,00%

TOTAL Mão de Obra:	R\$ 0,23
--------------------	----------

VALOR:	0,23
---------------	-------------

95386 CURSO DE CAPACITAÇÃO PARA TRATORISTA (ENCARGOS COMPLEMENTARES) - HORISTA (H)

Mão de Obra		FORTE	UNID	COEFICIENTE	PREÇO UNITÁRIO	TOTAL
00004230	OPERADOR DE MAQUINAS E TRATORES DIVERSOS - TERRAPLANAGEM (HORISTA)	SINAPI	H	0,01154000	R\$ 25,16	R\$ 0,29
TOTAL Mão de Obra:						R\$ 0,29
VALOR:						0,29

95387 CURSO DE CAPACITAÇÃO PARA VIDRACEIRO (ENCARGOS COMPLEMENTARES) - HORISTA (H)

Mão de Obra		FORTE	UNID	COEFICIENTE	PREÇO UNITÁRIO	TOTAL
00010489	VIDRACEIRO (HORISTA)	SINAPI	H	0,01476000	R\$ 15,57	R\$ 0,22
TOTAL Mão de Obra:						R\$ 0,22
VALOR:						0,22

91919 CURVA 180 GRAUS PARA ELETRODUTO, PVC, ROSCÁVEL, DN 32 MM (1"), PARA CIRCUITOS TERMINAIS, INSTALADA EM PAREDE - FORNECIMENTO E INSTALAÇÃO. AF_03/2023 (UN)

Material		FORTE	UNID	COEFICIENTE	PREÇO UNITÁRIO	TOTAL
00039276	CURVA 180 GRAUS, DE PVC RIGIDO ROSCAVEL, DE 1", PARA ELETRODUTO	SINAPI	UN	1,00000000	R\$ 4,63	R\$ 4,63
TOTAL Material:						R\$ 4,63
Mão de Obra com Encargos Complementares		FORTE	UNID	COEFICIENTE	PREÇO UNITÁRIO	TOTAL
88247	AUXILIAR DE ELETRICISTA COM ENCARGOS COMPLEMENTARES	SINAPI	H	0,32800000	R\$ 24,99	R\$ 8,19
88264	ELETRICISTA COM ENCARGOS COMPLEMENTARES	SINAPI	H	0,32800000	R\$ 29,57	R\$ 9,69
TOTAL Mão de Obra com Encargos Complementares:						R\$ 17,88
VALOR:						22,51

91917 CURVA 90 GRAUS PARA ELETRODUTO, PVC, ROSCÁVEL, DN 32 MM (1"), PARA CIRCUITOS TERMINAIS, INSTALADA EM PAREDE - FORNECIMENTO E INSTALAÇÃO. AF_03/2023 (UN)

Material		FORTE	UNID	COEFICIENTE	PREÇO UNITÁRIO	TOTAL
00001884	CURVA 90 GRAUS, LONGA, DE PVC RIGIDO ROSCAVEL, DE 1", PARA ELETRODUTO	SINAPI	UN	1,00000000	R\$ 3,13	R\$ 3,13
TOTAL Material:						R\$ 3,13
Mão de Obra com Encargos Complementares		FORTE	UNID	COEFICIENTE	PREÇO UNITÁRIO	TOTAL
88247	AUXILIAR DE ELETRICISTA COM ENCARGOS COMPLEMENTARES	SINAPI	H	0,32800000	R\$ 24,99	R\$ 8,19
88264	ELETRICISTA COM ENCARGOS COMPLEMENTARES	SINAPI	H	0,32800000	R\$ 29,57	R\$ 9,69
TOTAL Mão de Obra com Encargos Complementares:						R\$ 17,88
VALOR:						21,01

95282 DESEMPENADEIRA DE CONCRETO, PESO DE 78 KG, 4 PÁS, MOTOR A GASOLINA, POTÊNCIA 5,5 HP - CHP DIURNO. AF_05/2023 (CHP)

Serviço	FORTE	UNID	COEFICIENTE	PREÇO UNITÁRIO	TOTAL

RELATÓRIO ANALÍTICO - COMPOSIÇÕES AUXILIARES



<p>PREFEITURA DE QUIXERÊ</p>	OBRAS:		UNIDADE BÁSICA DE SAÚDE PORTE 1		DATA : 22/12/2025		BDI : 19			
	DESCRIÇÃO:		UNIDADE BÁSICA DE SAÚDE PORTE 1		FORTE		VERSÃO		HORA	
	LOCAL:		UBS - RUA ADOQUE COSTA, S/N - BAIRRO PONTAL/ ZONA URBANA		ORSE		2025/09		111,36%	
	CLIENTE:		PREFEITURA MUNICIPAL DE QUIXERÊ/CE		SEINFRA		028 SEM DESONERAÇÃO		114,15% 71,31%	
					SINAPI		2025/06 SEM DESONERAÇÃO		115,10% 71,84%	
				<small>Composições Próprias</small>		PRÓPRIA		0,00% 0,00%		

95278	DESEMPENADEIRA DE CONCRETO, PESO DE 78 KG, 4 PÁS, MOTOR A GASOLINA, POTÊNCIA 5,5 HP - DEPRECIÇÃO. AF_05/2023	SINAPI	H	1,00000000	R\$ 0,76	R\$ 0,76
95279	DESEMPENADEIRA DE CONCRETO, PESO DE 78 KG, 4 PÁS, MOTOR A GASOLINA, POTÊNCIA 5,5 HP - JUROS. AF_05/2023	SINAPI	H	1,00000000	R\$ 0,15	R\$ 0,15
95280	DESEMPENADEIRA DE CONCRETO, PESO DE 78 KG, 4 PÁS, MOTOR A GASOLINA, POTÊNCIA 5,5 HP - MANUTENÇÃO. AF_05/2023	SINAPI	H	1,00000000	R\$ 0,74	R\$ 0,74
95281	DESEMPENADEIRA DE CONCRETO, PESO DE 78 KG, 4 PÁS, MOTOR A GASOLINA, POTÊNCIA 5,5 HP MATERIAIS NA OPERAÇÃO. AF_05/2023	SINAPI	H	1,00000000	R\$ 9,21	R\$ 9,21
TOTAL Serviço:						R\$ 10,86
VALOR:						10,86

95278 DESEMPENADEIRA DE CONCRETO, PESO DE 78 KG, 4 PÁS, MOTOR A GASOLINA, POTÊNCIA 5,5 HP - DEPRECIÇÃO. AF_05/2023 (H)

Equipamento	FONTE	UNID	COEFICIENTE	PREÇO UNITÁRIO	TOTAL
00010658	ALISADORA DE CONCRETO COM MOTOR A GASOLINA DE 5,5 HP, PESO COM MOTOR DE 78 KG, 4 PAS	SINAPI	UN	0,00007200	R\$ 10.598,77
TOTAL Equipamento:					R\$ 0,76
VALOR:					0,76

95279 DESEMPENADEIRA DE CONCRETO, PESO DE 78 KG, 4 PÁS, MOTOR A GASOLINA, POTÊNCIA 5,5 HP - JUROS. AF_05/2023 (H)

Equipamento	FONTE	UNID	COEFICIENTE	PREÇO UNITÁRIO	TOTAL
00010658	ALISADORA DE CONCRETO COM MOTOR A GASOLINA DE 5,5 HP, PESO COM MOTOR DE 78 KG, 4 PAS	SINAPI	UN	0,00001480	R\$ 10.598,77
TOTAL Equipamento:					R\$ 0,15
VALOR:					0,15

95280 DESEMPENADEIRA DE CONCRETO, PESO DE 78 KG, 4 PÁS, MOTOR A GASOLINA, POTÊNCIA 5,5 HP - MANUTENÇÃO. AF_05/2023 (H)

Equipamento	FONTE	UNID	COEFICIENTE	PREÇO UNITÁRIO	TOTAL
00010658	ALISADORA DE CONCRETO COM MOTOR A GASOLINA DE 5,5 HP, PESO COM MOTOR DE 78 KG, 4 PAS	SINAPI	UN	0,00007000	R\$ 10.598,77
TOTAL Equipamento:					R\$ 0,74
VALOR:					0,74

95281 DESEMPENADEIRA DE CONCRETO, PESO DE 78 KG, 4 PÁS, MOTOR A GASOLINA, POTÊNCIA 5,5 HP MATERIAIS NA OPERAÇÃO. AF_05/2023 (H)

Material	FONTE	UNID	COEFICIENTE	PREÇO UNITÁRIO	TOTAL
00004222	GASOLINA COMUM	SINAPI	L	1,44000000	R\$ 6,40
TOTAL Material:					R\$ 9,21
VALOR:					9,21

93673 DISJUNTOR TRIPOLAR TIPO DIN, CORRENTE NOMINAL DE 50A - FORNECIMENTO E INSTALAÇÃO. AF_10/2020 (UN)

Material	FONTE	UNID	COEFICIENTE	PREÇO UNITÁRIO	TOTAL
00034709	DISJUNTOR TERMOMAGNETICO PARA TRILHO DIN (IEC), TRIPOLAR, 10 - 50 A	SINAPI	UN	1,00000000	R\$ 63,17
TOTAL Material:					R\$ 63,17

RELATÓRIO ANALÍTICO - COMPOSIÇÕES AUXILIARES



 PREFEITURA DE QUIXERÊ	OBRA: UNIDADE BÁSICA DE SAÚDE PORTE 1		DATA : 22/12/2025		BDI : 19
	DESCRIÇÃO: UNIDADE BÁSICA DE SAÚDE PORTE 1		FONTE	VERSÃO	HORA
	LOCAL: UBS - RUA ADOQUE COSTA, S/N - BAIRRO PONTAL/ ZONA URBANA		ORSE	2025/09	111,36%
	CLIENTE: PREFEITURA MUNICIPAL DE QUIXERÊ/CE		SEINFRA	028 SEM DESONERAÇÃO	114,15% 71,31%
			SINAPI	2025/06 SEM DESONERAÇÃO	115,10% 71,84%
		<small>Composições Próprias</small>		PRÓPRIA	0,00% 0,00%

00001575	TERMINAL A COMPRESSAO EM COBRE ESTANHADO PARA CABO 16 MM2, 1 FURO E 1 COMPRESSAO, PARA PARAFUSO DE FIXACAO M6	SINAPI	UN	3,00000000	R\$ 2,05	R\$ 6,15
TOTAL Material:						R\$ 69,32

Mão de Obra com Encargos Complementares		FONTE	UNID	COEFICIENTE	PREÇO UNITÁRIO	TOTAL
88247	AUXILIAR DE ELETRICISTA COM ENCARGOS COMPLEMENTARES	SINAPI	H	0,56770000	R\$ 24,99	R\$ 14,18
88264	ELETRICISTA COM ENCARGOS COMPLEMENTARES	SINAPI	H	0,56770000	R\$ 29,57	R\$ 16,78
TOTAL Mão de Obra com Encargos Complementares:						R\$ 30,96
VALOR:						100,28

88264 ELETRICISTA COM ENCARGOS COMPLEMENTARES (H)

Encargos Complementares		FONTE	UNID	COEFICIENTE	PREÇO UNITÁRIO	TOTAL
00037370	ALIMENTACAO - HORISTA (COLETADO CAIXA - ENCARGOS COMPLEMENTARES)	SINAPI	H	1,00000000	R\$ 3,62	R\$ 3,62
00043484	EPI - FAMILIA ELETRICISTA - HORISTA (ENCARGOS COMPLEMENTARES - COLETADO CAIXA)	SINAPI	H	1,00000000	R\$ 1,26	R\$ 1,26
00037372	EXAMES - HORISTA (COLETADO CAIXA - ENCARGOS COMPLEMENTARES)	SINAPI	H	1,00000000	R\$ 1,43	R\$ 1,43
00043460	FERRAMENTAS - FAMILIA ELETRICISTA - HORISTA (ENCARGOS COMPLEMENTARES - COLETADO CAIXA)	SINAPI	H	1,00000000	R\$ 0,86	R\$ 0,86
00037373	SEGURO - HORISTA (COLETADO CAIXA - ENCARGOS COMPLEMENTARES)	SINAPI	H	1,00000000	R\$ 0,08	R\$ 0,08
00037371	TRANSPORTE - HORISTA (COLETADO CAIXA - ENCARGOS COMPLEMENTARES)	SINAPI	H	1,00000000	R\$ 1,09	R\$ 1,09
TOTAL Encargos Complementares:						R\$ 8,34

Mão de Obra		FONTE	UNID	COEFICIENTE	PREÇO UNITÁRIO	TOTAL
00002436	ELETRICISTA (HORISTA)	SINAPI	H	1,00000000	R\$ 20,47	R\$ 20,47
TOTAL Mão de Obra:						R\$ 20,47

Serviço		FONTE	UNID	COEFICIENTE	PREÇO UNITÁRIO	TOTAL
95332	CURSO DE CAPACITAÇÃO PARA ELETRICISTA (ENCARGOS COMPLEMENTARES) - HORISTA	SINAPI	H	1,00000000	R\$ 0,76	R\$ 0,76
TOTAL Serviço:						R\$ 0,76
VALOR:						29,57

91872 ELETRODUTO RÍGIDO ROSCÁVEL, PVC, DN 32 MM (1"), PARA CIRCUITOS TERMINAIS, INSTALADO EM PAREDE - FORNECIMENTO E INSTALAÇÃO. AF_03/2023 (M)

Material		FONTE	UNID	COEFICIENTE	PREÇO UNITÁRIO	TOTAL
00002685	ELETRODUTO DE PVC RIGIDO ROSCAVEL DE 1", SEM LUVA	SINAPI	M	1,01700000	R\$ 7,00	R\$ 7,11
TOTAL Material:						R\$ 7,11

Mão de Obra com Encargos Complementares		FONTE	UNID	COEFICIENTE	PREÇO UNITÁRIO	TOTAL
88247	AUXILIAR DE ELETRICISTA COM ENCARGOS COMPLEMENTARES	SINAPI	H	0,19700000	R\$ 24,99	R\$ 4,92
88264	ELETRICISTA COM ENCARGOS COMPLEMENTARES	SINAPI	H	0,19700000	R\$ 29,57	R\$ 5,82
TOTAL Mão de Obra com Encargos Complementares:						R\$ 10,74
VALOR:						17,85

88266 ELETROTÉCNICO COM ENCARGOS COMPLEMENTARES (H)

RELATÓRIO ANALÍTICO - COMPOSIÇÕES AUXILIARES



 PREFEITURA DE QUIXERÊ	OBRA: UNIDADE BÁSICA DE SAÚDE PORTE 1		DATA : 22/12/2025		BDI : 19	
	DESCRIÇÃO: UNIDADE BÁSICA DE SAÚDE PORTE 1		ORSE	VERSÃO	HORA	
	LOCAL: UBS - RUA ADOQUE COSTA, S/N - BAIRRO PONTAL/ ZONA URBANA		SEINFRA	028 SEM DESONERAÇÃO	114,15%	71,31%
	CLIENTE: PREFEITURA MUNICIPAL DE QUIXERÊ/CE		SINAPI	2025/06 SEM DESONERAÇÃO	115,10%	71,84%
			<small>Composições Próprias</small>	PRÓPRIA	0,00% 0,00%	

Encargos Complementares		FONTES	UNID	COEFICIENTE	PREÇO UNITÁRIO	TOTAL
00037370	ALIMENTACAO - HORISTA (COLETADO CAIXA - ENCARGOS COMPLEMENTARES)	SINAPI	H	1,00000000	R\$ 3,62	R\$ 3,62
00043484	EPI - FAMILIA ELETRICISTA - HORISTA (ENCARGOS COMPLEMENTARES - COLETADO CAIXA)	SINAPI	H	1,00000000	R\$ 1,26	R\$ 1,26
00037372	EXAMES - HORISTA (COLETADO CAIXA - ENCARGOS COMPLEMENTARES)	SINAPI	H	1,00000000	R\$ 1,43	R\$ 1,43
00043460	FERRAMENTAS - FAMILIA ELETRICISTA - HORISTA (ENCARGOS COMPLEMENTARES - COLETADO CAIXA)	SINAPI	H	1,00000000	R\$ 0,86	R\$ 0,86
00037373	SEGURO - HORISTA (COLETADO CAIXA - ENCARGOS COMPLEMENTARES)	SINAPI	H	1,00000000	R\$ 0,08	R\$ 0,08
00037371	TRANSPORTE - HORISTA (COLETADO CAIXA - ENCARGOS COMPLEMENTARES)	SINAPI	H	1,00000000	R\$ 1,09	R\$ 1,09
TOTAL Encargos Complementares:						R\$ 8,34

Mão de Obra		FONTES	UNID	COEFICIENTE	PREÇO UNITÁRIO	TOTAL
00002438	ELETROTECNICO (HORISTA)	SINAPI	H	1,00000000	R\$ 30,90	R\$ 30,90
TOTAL Mão de Obra:						R\$ 30,90

Serviço		FONTES	UNID	COEFICIENTE	PREÇO UNITÁRIO	TOTAL
95334	CURSO DE CAPACITAÇÃO PARA ELETROTÉCNICO (ENCARGOS COMPLEMENTARES) - HORISTA	SINAPI	H	1,00000000	R\$ 0,95	R\$ 0,95
TOTAL Serviço:						R\$ 0,95
VALOR:						40,19

88267 ENCANADOR OU BOMBEIRO HIDRÁULICO COM ENCARGOS COMPLEMENTARES (H)

Encargos Complementares		FONTES	UNID	COEFICIENTE	PREÇO UNITÁRIO	TOTAL
00037370	ALIMENTACAO - HORISTA (COLETADO CAIXA - ENCARGOS COMPLEMENTARES)	SINAPI	H	1,00000000	R\$ 3,62	R\$ 3,62
00043485	EPI - FAMILIA ENCANADOR - HORISTA (ENCARGOS COMPLEMENTARES - COLETADO CAIXA)	SINAPI	H	1,00000000	R\$ 1,13	R\$ 1,13
00037372	EXAMES - HORISTA (COLETADO CAIXA - ENCARGOS COMPLEMENTARES)	SINAPI	H	1,00000000	R\$ 1,43	R\$ 1,43
00043461	FERRAMENTAS - FAMILIA ENCANADOR - HORISTA (ENCARGOS COMPLEMENTARES - COLETADO CAIXA)	SINAPI	H	1,00000000	R\$ 0,31	R\$ 0,31
00037373	SEGURO - HORISTA (COLETADO CAIXA - ENCARGOS COMPLEMENTARES)	SINAPI	H	1,00000000	R\$ 0,08	R\$ 0,08
00037371	TRANSPORTE - HORISTA (COLETADO CAIXA - ENCARGOS COMPLEMENTARES)	SINAPI	H	1,00000000	R\$ 1,09	R\$ 1,09
TOTAL Encargos Complementares:						R\$ 7,66

Mão de Obra		FONTES	UNID	COEFICIENTE	PREÇO UNITÁRIO	TOTAL
00002696	ENCANADOR OU BOMBEIRO HIDRAULICO (HORISTA)	SINAPI	H	1,00000000	R\$ 20,47	R\$ 20,47
TOTAL Mão de Obra:						R\$ 20,47

Serviço		FONTES	UNID	COEFICIENTE	PREÇO UNITÁRIO	TOTAL
95335	CURSO DE CAPACITAÇÃO PARA ENCANADOR OU BOMBEIRO HIDRÁULICO (ENCARGOS COMPLEMENTARES) - HORISTA	SINAPI	H	1,00000000	R\$ 0,36	R\$ 0,36
TOTAL Serviço:						R\$ 0,36
VALOR:						28,49

90776 ENCARREGADO GERAL COM ENCARGOS COMPLEMENTARES (H)

Encargos Complementares		FONTES	UNID	COEFICIENTE	PREÇO UNITÁRIO	TOTAL
00043487	EPI - FAMILIA ENCARREGADO GERAL - HORISTA (ENCARGOS COMPLEMENTARES - COLETADO CAIXA)	SINAPI	H	1,00000000	R\$ 1,28	R\$ 1,28

RELATÓRIO ANALÍTICO - COMPOSIÇÕES AUXILIARES



	OBRA: UNIDADE BÁSICA DE SAÚDE PORTE 1		DATA : 22/12/2025		BDI : 19
	DESCRIÇÃO: UNIDADE BÁSICA DE SAÚDE PORTE 1		FONTE	VERSÃO	HORA
	LOCAL: UBS - RUA ADOQUE COSTA, S/N - BAIRRO PONTAL/ ZONA URBANA		ORSE	2025/09	111,36%
	CLIENTE: PREFEITURA MUNICIPAL DE QUIXERÊ/CE		SEINFRA	028 SEM DESONERAÇÃO	114,15% 71,31%
			SINAPI	2025/06 SEM DESONERAÇÃO	115,10% 71,84%
		Composições Próprias		PRÓPRIA	0,00% 0,00%

00037372	EXAMES - HORISTA (COLETADO CAIXA - ENCARGOS COMPLEMENTARES)	SINAPI	H	1,00000000	R\$ 1,43	R\$ 1,43
00043463	FERRAMENTAS - FAMILIA ENCARREGADO GERAL - HORISTA (ENCARGOS COMPLEMENTARES - COLETADO CAIXA)	SINAPI	H	1,00000000	R\$ 0,08	R\$ 0,08
00037373	SEGURO - HORISTA (COLETADO CAIXA - ENCARGOS COMPLEMENTARES)	SINAPI	H	1,00000000	R\$ 0,08	R\$ 0,08
TOTAL Encargos Complementares:						R\$ 2,87

Mão de Obra		FONTE	UNID	COEFICIENTE	PREÇO UNITÁRIO	TOTAL
00004083	ENCARREGADO GERAL DE OBRAS (HORISTA)	SINAPI	H	1,00000000	R\$ 24,06	R\$ 24,06
TOTAL Mão de Obra:						R\$ 24,06

Serviço		FONTE	UNID	COEFICIENTE	PREÇO UNITÁRIO	TOTAL
95401	CURSO DE CAPACITAÇÃO PARA ENCARREGADO GERAL (ENCARGOS COMPLEMENTARES) - HORISTA	SINAPI	H	1,00000000	R\$ 0,51	R\$ 0,51
TOTAL Serviço:						R\$ 0,51
VALOR:						27,44

86887 ENGATE FLEXÍVEL EM INOX, 1/2 X 40CM - FORNECIMENTO E INSTALAÇÃO. AF_01/2020 (UN)

Material		FONTE	UNID	COEFICIENTE	PREÇO UNITÁRIO	TOTAL
00011684	ENGATE / RABICHO FLEXIVEL INOX 1/2" X 40 CM	SINAPI	UN	1,00000000	R\$ 58,96	R\$ 58,96
00003146	FITA VEDA ROSCA, EM PTFE, ROLO DE 18 MM X 10 M (L X C)	SINAPI	UN	0,02100000	R\$ 3,98	R\$ 0,08
TOTAL Material:						R\$ 59,04

Mão de Obra com Encargos Complementares		FONTE	UNID	COEFICIENTE	PREÇO UNITÁRIO	TOTAL
88267	ENCANADOR OU BOMBEIRO HIDRÁULICO COM ENCARGOS COMPLEMENTARES	SINAPI	H	0,15250000	R\$ 28,49	R\$ 4,34
88316	SERVEENTE COM ENCARGOS COMPLEMENTARES	SINAPI	H	0,04810000	R\$ 23,37	R\$ 1,12
TOTAL Mão de Obra com Encargos Complementares:						R\$ 5,46
VALOR:						64,50

86884 ENGATE FLEXÍVEL EM PLÁSTICO BRANCO, 1/2" X 30CM - FORNECIMENTO E INSTALAÇÃO. AF_01/2020 (UN)

Material		FONTE	UNID	COEFICIENTE	PREÇO UNITÁRIO	TOTAL
00006141	ENGATE/RABICHO FLEXIVEL PLASTICO (PVC OU ABS) BRANCO 1/2" X 30 CM	SINAPI	UN	1,00000000	R\$ 5,62	R\$ 5,62
00003146	FITA VEDA ROSCA, EM PTFE, ROLO DE 18 MM X 10 M (L X C)	SINAPI	UN	0,02100000	R\$ 3,98	R\$ 0,08
TOTAL Material:						R\$ 5,70

Mão de Obra com Encargos Complementares		FONTE	UNID	COEFICIENTE	PREÇO UNITÁRIO	TOTAL
88267	ENCANADOR OU BOMBEIRO HIDRÁULICO COM ENCARGOS COMPLEMENTARES	SINAPI	H	0,15250000	R\$ 28,49	R\$ 4,34
88316	SERVEENTE COM ENCARGOS COMPLEMENTARES	SINAPI	H	0,04810000	R\$ 23,37	R\$ 1,12
TOTAL Mão de Obra com Encargos Complementares:						R\$ 5,46
VALOR:						11,16

90778 ENGENHEIRO CIVIL DE OBRA PLENO COM ENCARGOS COMPLEMENTARES (H)

Encargos Complementares		FONTE	UNID	COEFICIENTE	PREÇO UNITÁRIO	TOTAL
00043486	EPI - FAMILIA ENGENHEIRO CIVIL - HORISTA (ENCARGOS COMPLEMENTARES - COLETADO CAIXA)	SINAPI	H	1,00000000	R\$ 0,77	R\$ 0,77

RELATÓRIO ANALÍTICO - COMPOSIÇÕES AUXILIARES



 PREFEITURA DE QUIXERÊ	OBRA: UNIDADE BÁSICA DE SAÚDE PORTE 1		DATA : 22/12/2025		BDI : 19	
	DESCRIÇÃO: UNIDADE BÁSICA DE SAÚDE PORTE 1		ORSE	VERSÃO	HORA	
	LOCAL: UBS - RUA ADOQUE COSTA, S/N - BAIRRO PONTAL/ ZONA URBANA		SEINFRA	028 SEM DESONERAÇÃO	114,15%	71,31%
	CLIENTE: PREFEITURA MUNICIPAL DE QUIXERÊ/CE		SINAPI	2025/06 SEM DESONERAÇÃO	115,10%	71,84%
			<small>Composições Próprias</small>	PRÓPRIA	0,00%	0,00%

00037372	EXAMES - HORISTA (COLETADO CAIXA - ENCARGOS COMPLEMENTARES)	SINAPI	H	1,00000000	R\$ 1,43	R\$ 1,43
00043462	FERRAMENTAS - FAMILIA ENGENHEIRO CIVIL - HORISTA (ENCARGOS COMPLEMENTARES - COLETADO CAIXA)	SINAPI	H	1,00000000	R\$ 0,01	R\$ 0,01
00037373	SEGURO - HORISTA (COLETADO CAIXA - ENCARGOS COMPLEMENTARES)	SINAPI	H	1,00000000	R\$ 0,08	R\$ 0,08
TOTAL Encargos Complementares:						R\$ 2,29

Mão de Obra	FONTE	UNID	COEFICIENTE	PREÇO UNITÁRIO	TOTAL	
00002707	ENGENHEIRO CIVIL DE OBRA PLENO (HORISTA)	SINAPI	H	1,00000000	R\$ 137,23	R\$ 137,23
TOTAL Mão de Obra:					R\$ 137,23	

Serviço	FONTE	UNID	COEFICIENTE	PREÇO UNITÁRIO	TOTAL	
95403	CURSO DE CAPACITAÇÃO PARA ENGENHEIRO CIVIL DE OBRA PLENO (ENCARGOS COMPLEMENTARES) - HORISTA	SINAPI	H	1,00000000	R\$ 2,02	R\$ 2,02
TOTAL Serviço:					R\$ 2,02	

VALOR: 141,54

93358 ESCAVAÇÃO MANUAL DE VALA. AF_09/2024 (M3)

Mão de Obra com Encargos Complementares	FONTE	UNID	COEFICIENTE	PREÇO UNITÁRIO	TOTAL	
88316	SERVENTE COM ENCARGOS COMPLEMENTARES	SINAPI	H	3,95576670	R\$ 23,37	R\$ 92,44
TOTAL Mão de Obra com Encargos Complementares:					R\$ 92,44	

VALOR: 92,44

92272 FABRICAÇÃO DE ESCORAS DE VIGA DO TIPO GARFO, EM MADEIRA. AF_09/2020 (M)

Equipamento Custo Horário	FONTE	UNID	COEFICIENTE	PREÇO UNITÁRIO	TOTAL	
91693	SERRA CIRCULAR DE BANCADA COM MOTOR ELÉTRICO POTÊNCIA DE 5HP, COM COIFA PARA DISCO 10" - CHI DIURNO. AF_08/2015	SINAPI	CHI	0,08800000	R\$ 32,72	R\$ 2,87
91692	SERRA CIRCULAR DE BANCADA COM MOTOR ELÉTRICO POTÊNCIA DE 5HP, COM COIFA PARA DISCO 10" - CHP DIURNO. AF_08/2015	SINAPI	CHP	0,02200000	R\$ 34,06	R\$ 0,74
TOTAL Equipamento Custo Horário:					R\$ 3,61	

Material	FONTE	UNID	COEFICIENTE	PREÇO UNITÁRIO	TOTAL	
00001345	CHAPA/PAINEL DE MADEIRA COMPENSADA PLASTIFICADA (MADEIRITE PLASTIFICADO) PARA FORMA DE CONCRETO, DE 2200 X 1100 MM, E = *17* MM	SINAPI	M2	0,13600000	R\$ 97,73	R\$ 13,29
00004491	PONTALETE *7,5 X 7,5* CM EM PINUS, MISTA OU EQUIVALENTE DA REGIAO - BRUTA	SINAPI	M	2,34200000	R\$ 11,46	R\$ 26,83
00005068	PREGO DE ACO POLIDO COM CABECA 17 X 21 (2 X 11)	SINAPI	KG	0,01200000	R\$ 14,02	R\$ 0,16
TOTAL Material:					R\$ 40,28	

Mão de Obra com Encargos Complementares	FONTE	UNID	COEFICIENTE	PREÇO UNITÁRIO	TOTAL	
88239	AJUDANTE DE CARPINTEIRO COM ENCARGOS COMPLEMENTARES	SINAPI	H	0,03200000	R\$ 24,38	R\$ 0,78
88262	CARPINTEIRO DE FORMAS COM ENCARGOS COMPLEMENTARES	SINAPI	H	0,08300000	R\$ 28,79	R\$ 2,38
TOTAL Mão de Obra com Encargos Complementares:					R\$ 3,16	

VALOR: 47,05

101791 FABRICAÇÃO DE ESCORAS DO TIPO PONTALETE, EM MADEIRA, PARA PÉ-DIREITO DUPLO. AF_09/2020 (M)

RELATÓRIO ANALÍTICO - COMPOSIÇÕES AUXILIARES



 PREFEITURA DE QUIXERÊ	OBRA: UNIDADE BÁSICA DE SAÚDE PORTE 1		DATA : 22/12/2025		BDI : 19
	DESCRIÇÃO: UNIDADE BÁSICA DE SAÚDE PORTE 1		FONTE	VERSÃO	HORA
	LOCAL: UBS - RUA ADOQUE COSTA, S/N - BAIRRO PONTAL/ ZONA URBANA		ORSE	2025/09	111,36%
	CLIENTE: PREFEITURA MUNICIPAL DE QUIXERÊ/CE		SEINFRA	028 SEM DESONERAÇÃO	114,15% 71,31%
			SINAPI	2025/06 SEM DESONERAÇÃO	115,10% 71,84%
		<small>Composições Próprias</small>		PRÓPRIA	0,00% 0,00%

Equipamento Custo Horário		FONTE	UNID	COEFICIENTE	PREÇO UNITÁRIO	TOTAL
91693	SERRA CIRCULAR DE BANCADA COM MOTOR ELÉTRICO POTÊNCIA DE 5HP, COM COIFA PARA DISCO 10" - CHI DIURNO. AF_08/2015	SINAPI	CHI	0,01800000	R\$ 32,72	R\$ 0,58
91692	SERRA CIRCULAR DE BANCADA COM MOTOR ELÉTRICO POTÊNCIA DE 5HP, COM COIFA PARA DISCO 10" - CHP DIURNO. AF_08/2015	SINAPI	CHP	0,00400000	R\$ 34,06	R\$ 0,13
TOTAL Equipamento Custo Horário:						R\$ 0,71

Material		FONTE	UNID	COEFICIENTE	PREÇO UNITÁRIO	TOTAL
00004491	PONTALETE *7,5 X 7,5* CM EM PINUS, MISTA OU EQUIVALENTE DA REGIAO - BRUTA	SINAPI	M	0,19600000	R\$ 11,46	R\$ 2,24
00005068	PREGO DE ACO POLIDO COM CABECA 17 X 21 (2 X 11)	SINAPI	KG	0,01300000	R\$ 14,02	R\$ 0,18
00004448	VIGA *7,5 X 15 CM EM PINUS, MISTA OU EQUIVALENTE DA REGIAO - BRUTA	SINAPI	M	1,00600000	R\$ 30,34	R\$ 30,52
TOTAL Material:						R\$ 32,94

Mão de Obra com Encargos Complementares		FONTE	UNID	COEFICIENTE	PREÇO UNITÁRIO	TOTAL
88239	AJUDANTE DE CARPINTEIRO COM ENCARGOS COMPLEMENTARES	SINAPI	H	0,01200000	R\$ 24,38	R\$ 0,29
88262	CARPINTEIRO DE FORMAS COM ENCARGOS COMPLEMENTARES	SINAPI	H	0,05000000	R\$ 28,79	R\$ 1,43
TOTAL Mão de Obra com Encargos Complementares:						R\$ 1,72
VALOR:						35,37

92267 FABRICAÇÃO DE FÔRMA PARA LAJES, EM CHAPA DE MADEIRA COMPENSADA RESINADA, E = 17 MM. AF_09/2020 (M2)

Equipamento Custo Horário		FONTE	UNID	COEFICIENTE	PREÇO UNITÁRIO	TOTAL
91693	SERRA CIRCULAR DE BANCADA COM MOTOR ELÉTRICO POTÊNCIA DE 5HP, COM COIFA PARA DISCO 10" - CHI DIURNO. AF_08/2015	SINAPI	CHI	0,02200000	R\$ 32,72	R\$ 0,71
91692	SERRA CIRCULAR DE BANCADA COM MOTOR ELÉTRICO POTÊNCIA DE 5HP, COM COIFA PARA DISCO 10" - CHP DIURNO. AF_08/2015	SINAPI	CHP	0,00500000	R\$ 34,06	R\$ 0,17
TOTAL Equipamento Custo Horário:						R\$ 0,88

Material		FONTE	UNID	COEFICIENTE	PREÇO UNITÁRIO	TOTAL
00001358	CHAPA/PAINEL DE MADEIRA COMPENSADA RESINADA (MADEIRITE RESINADO ROSA) PARA FORMA DE CONCRETO, DE 2200 X 1100 MM, E = 17 MM	SINAPI	M2	1,05000000	R\$ 57,71	R\$ 60,59
TOTAL Material:						R\$ 60,59

Mão de Obra com Encargos Complementares		FONTE	UNID	COEFICIENTE	PREÇO UNITÁRIO	TOTAL
88239	AJUDANTE DE CARPINTEIRO COM ENCARGOS COMPLEMENTARES	SINAPI	H	0,00500000	R\$ 24,38	R\$ 0,12
88262	CARPINTEIRO DE FORMAS COM ENCARGOS COMPLEMENTARES	SINAPI	H	0,00500000	R\$ 28,79	R\$ 0,14
TOTAL Mão de Obra com Encargos Complementares:						R\$ 0,26
VALOR:						61,73

92263 FABRICAÇÃO DE FÔRMA PARA PILARES E ESTRUTURAS SIMILARES, EM CHAPA DE MADEIRA COMPENSADA RESINADA, E = 17 MM. AF_09/2020 (M2)

Equipamento Custo Horário		FONTE	UNID	COEFICIENTE	PREÇO UNITÁRIO	TOTAL
91693	SERRA CIRCULAR DE BANCADA COM MOTOR ELÉTRICO POTÊNCIA DE 5HP, COM COIFA PARA DISCO 10" - CHI DIURNO. AF_08/2015	SINAPI	CHI	0,25500000	R\$ 32,72	R\$ 8,34

RELATÓRIO ANALÍTICO - COMPOSIÇÕES AUXILIARES



 PREFEITURA DE QUIXERÊ	OBRA: UNIDADE BÁSICA DE SAÚDE PORTE 1		DATA : 22/12/2025		BDI : 19
	DESCRIÇÃO: UNIDADE BÁSICA DE SAÚDE PORTE 1		FONTE	VERSÃO	HORA
	LOCAL: UBS - RUA ADOQUE COSTA, S/N - BAIRRO PONTAL/ ZONA URBANA		ORSE	2025/09	111,36%
	CLIENTE: PREFEITURA MUNICIPAL DE QUIXERÊ/CE		SEINFRA	028 SEM DESONERAÇÃO	114,15% 71,31%
			SINAPI	2025/06 SEM DESONERAÇÃO	115,10% 71,84%
		<small>Composições Próprias</small>		PRÓPRIA	0,00% 0,00%

91692	SERRA CIRCULAR DE BANCADA COM MOTOR ELÉTRICO POTÊNCIA DE 5HP, COM COIFA PARA DISCO 10" - CHP DIURNO. AF_08/2015	SINAPI	CHP	0,06300000	R\$ 34,06	R\$ 2,14
TOTAL Equipamento Custo Horário:						R\$ 10,48

Material	FONTE	UNID	COEFICIENTE	PREÇO UNITÁRIO	TOTAL	
00001358	CHAPA/PAINEL DE MADEIRA COMPENSADA RESINADA (MADEIRITE RESINADO ROSA) PARA FORMA DE CONCRETO, DE 2200 X 1100 MM, E = 17 MM	SINAPI	M2	1,33600000	R\$ 57,71	R\$ 77,10
00004491	PONTALETE *7,5 X 7,5* CM EM PINUS, MISTA OU EQUIVALENTE DA REGIAO - BRUTA	SINAPI	M	2,30800000	R\$ 11,46	R\$ 26,44
00005068	PREGO DE ACO POLIDO COM CABECA 17 X 21 (2 X 11)	SINAPI	KG	0,20800000	R\$ 14,02	R\$ 2,91
00004517	SARRAFO *2,5 X 7,5* CM EM PINUS, MISTA OU EQUIVALENTE DA REGIAO - BRUTA	SINAPI	M	9,23700000	R\$ 4,01	R\$ 37,04
TOTAL Material:						R\$ 143,49

Mão de Obra com Encargos Complementares	FONTE	UNID	COEFICIENTE	PREÇO UNITÁRIO	TOTAL	
88239	AJUDANTE DE CARPINTEIRO COM ENCARGOS COMPLEMENTARES	SINAPI	H	0,25000000	R\$ 24,38	R\$ 6,09
88262	CARPINTEIRO DE FORMAS COM ENCARGOS COMPLEMENTARES	SINAPI	H	1,18000000	R\$ 28,79	R\$ 33,97
TOTAL Mão de Obra com Encargos Complementares:						R\$ 40,06
VALOR:						194,03

92265 FABRICAÇÃO DE FÔRMA PARA VIGAS, EM CHAPA DE MADEIRA COMPENSADA RESINADA, E = 17 MM. AF_09/2020 (M2)

Equipamento Custo Horário	FONTE	UNID	COEFICIENTE	PREÇO UNITÁRIO	TOTAL	
91693	SERRA CIRCULAR DE BANCADA COM MOTOR ELÉTRICO POTÊNCIA DE 5HP, COM COIFA PARA DISCO 10" - CHI DIURNO. AF_08/2015	SINAPI	CHI	0,23700000	R\$ 32,72	R\$ 7,75
91692	SERRA CIRCULAR DE BANCADA COM MOTOR ELÉTRICO POTÊNCIA DE 5HP, COM COIFA PARA DISCO 10" - CHP DIURNO. AF_08/2015	SINAPI	CHP	0,05000000	R\$ 34,06	R\$ 1,70
TOTAL Equipamento Custo Horário:						R\$ 9,45

Material	FONTE	UNID	COEFICIENTE	PREÇO UNITÁRIO	TOTAL	
00001358	CHAPA/PAINEL DE MADEIRA COMPENSADA RESINADA (MADEIRITE RESINADO ROSA) PARA FORMA DE CONCRETO, DE 2200 X 1100 MM, E = 17 MM	SINAPI	M2	1,14600000	R\$ 57,71	R\$ 66,13
00004491	PONTALETE *7,5 X 7,5* CM EM PINUS, MISTA OU EQUIVALENTE DA REGIAO - BRUTA	SINAPI	M	0,16600000	R\$ 11,46	R\$ 1,90
00005068	PREGO DE ACO POLIDO COM CABECA 17 X 21 (2 X 11)	SINAPI	KG	0,15900000	R\$ 14,02	R\$ 2,22
00004517	SARRAFO *2,5 X 7,5* CM EM PINUS, MISTA OU EQUIVALENTE DA REGIAO - BRUTA	SINAPI	M	6,95200000	R\$ 4,01	R\$ 27,87
TOTAL Material:						R\$ 98,12

Mão de Obra com Encargos Complementares	FONTE	UNID	COEFICIENTE	PREÇO UNITÁRIO	TOTAL	
88239	AJUDANTE DE CARPINTEIRO COM ENCARGOS COMPLEMENTARES	SINAPI	H	0,20200000	R\$ 24,38	R\$ 4,92
88262	CARPINTEIRO DE FORMAS COM ENCARGOS COMPLEMENTARES	SINAPI	H	0,91100000	R\$ 28,79	R\$ 26,22
TOTAL Mão de Obra com Encargos Complementares:						R\$ 31,14
VALOR:						138,71

100382 FABRICAÇÃO E INSTALAÇÃO DE PONTALETES DE MADEIRA NÃO APARELHADA PARA TELHADOS COM ATÉ 2 ÁGUAS E COM TELHA ONDULADA DE FIBROCIMENTO, ALUMÍNIO OU PLÁSTICA EM EDIFÍCIO RESIDENCIAL TÉRREO, INCLUSO TRANSPORTE VERTICAL. AF_07/2019 (M2)

Equipamento Custo Horário	FONTE	UNID	COEFICIENTE	PREÇO UNITÁRIO	TOTAL
---------------------------	-------	------	-------------	----------------	-------

RELATÓRIO ANALÍTICO - COMPOSIÇÕES AUXILIARES



 PREFEITURA DE QUIXERÊ	OBRA: UNIDADE BÁSICA DE SAÚDE PORTE 1		DATA : 22/12/2025		BDI : 19
	DESCRIÇÃO: UNIDADE BÁSICA DE SAÚDE PORTE 1		FORTE	VERSÃO	HORA
	LOCAL: UBS - RUA ADOQUE COSTA, S/N - BAIRRO PONTAL/ ZONA URBANA		ORSE	2025/09	111,36%
	CLIENTE: PREFEITURA MUNICIPAL DE QUIXERÊ/CE		SEINFRA	028 SEM DESONERAÇÃO	114,15% 71,31%
			SINAPI	2025/06 SEM DESONERAÇÃO	115,10% 71,84%
		<small>Composições Próprias</small>		PRÓPRIA	0,00% 0,00%

93282	GUINCHO ELÉTRICO DE COLUNA, CAPACIDADE 400 KG, COM MOTO FREIO, MOTOR TRIFÁSICO DE 1,25 CV - CHI DIURNO. AF_03/2016	SINAPI	CHI	0,00910000	R\$ 27,64	R\$ 0,25
93281	GUINCHO ELÉTRICO DE COLUNA, CAPACIDADE 400 KG, COM MOTO FREIO, MOTOR TRIFÁSICO DE 1,25 CV - CHP DIURNO. AF_03/2016	SINAPI	CHP	0,00620000	R\$ 28,67	R\$ 0,17
TOTAL Equipamento Custo Horário:						R\$ 0,42

Material	DESCRIÇÃO	FORTE	UNID	COEFICIENTE	PREÇO UNITÁRIO	TOTAL
00004430	CAIBRO NAO APARELHADO *5 X 6* CM, EM MACARANDUBA/MASSARANDUBA, ANGELIM OU EQUIVALENTE DA REGIAO - BRUTA	SINAPI	M	0,55600000	R\$ 14,50	R\$ 8,06
00005075	PREGO DE ACO POLIDO COM CABECA 18 X 30 (2 3/4 X 10)	SINAPI	KG	0,12000000	R\$ 14,02	R\$ 1,68
00004425	VIGA NAO APARELHADA *6 X 12* CM, EM MACARANDUBA/MASSARANDUBA, ANGELIM OU EQUIVALENTE DA REGIAO - BRUTA	SINAPI	M	0,22200000	R\$ 30,67	R\$ 6,80
00004472	VIGA NAO APARELHADA *6 X 16* CM, EM MACARANDUBA/MASSARANDUBA, ANGELIM OU EQUIVALENTE DA REGIAO - BRUTA	SINAPI	M	0,07400000	R\$ 38,31	R\$ 2,83
TOTAL Material:						R\$ 19,37

Mão de Obra com Encargos Complementares	DESCRIÇÃO	FORTE	UNID	COEFICIENTE	PREÇO UNITÁRIO	TOTAL
88239	AJUDANTE DE CARPINTEIRO COM ENCARGOS COMPLEMENTARES	SINAPI	H	0,07300000	R\$ 24,38	R\$ 1,77
88262	CARPINTEIRO DE FORMAS COM ENCARGOS COMPLEMENTARES	SINAPI	H	0,11600000	R\$ 28,79	R\$ 3,33
TOTAL Mão de Obra com Encargos Complementares:						R\$ 5,10
VALOR:						24,89

92562 FABRICAÇÃO E INSTALAÇÃO DE TESOURA INTEIRA EM MADEIRA NÃO APARELHADA, VÃO DE 10 M, PARA TELHA ONDULADA DE FIBROCIMENTO, METÁLICA, PLÁSTICA OU TERMOACÚSTICA, INCLUSO IÇAMENTO. AF_07/2019 (UN)

Material	DESCRIÇÃO	FORTE	UNID	COEFICIENTE	PREÇO UNITÁRIO	TOTAL
00004400	CAIBRO NAO APARELHADO, *6 X 8* CM, EM MACARANDUBA/MASSARANDUBA, ANGELIM OU EQUIVALENTE DA REGIAO - BRUTA	SINAPI	M	7,00000000	R\$ 23,07	R\$ 161,49
00040623	CHAPA PARA EMENDA DE VIGA, EM ACO GROSSO, QUALIDADE ESTRUTURAL, BITOLA 3/16", E= 4,75 MM, 4 FUROS, LARGURA 45 MM, COMPRIMENTO 500 MM	SINAPI	PAR	1,00000000	R\$ 94,83	R\$ 94,83
00021142	ESTRIBO COM PARAFUSO EM CHAPA DE FERRO FUNDIDO DE 2" X 3/16" X 35 CM, SECAO "U", PARA MADEIRAMENTO DE TELHADO	SINAPI	UN	1,00000000	R\$ 23,33	R\$ 23,33
00004344	PARAFUSO FRANCES METRICO ZINCADO, DIAMETRO 12 MM, COMPRIMENTO 150 MM, COM PORCA SEXTAVADA E ARRUELA DE PRESSAO MEDIA	SINAPI	UN	4,00000000	R\$ 28,43	R\$ 113,72
00039027	PREGO DE ACO POLIDO COM CABECA 19 X 36 (3 1/4 X 9)	SINAPI	KG	3,00000000	R\$ 14,00	R\$ 42,00
00004415	SARRAFO NAO APARELHADO *2,5 X 5* CM, EM MACARANDUBA/MASSARANDUBA, ANGELIM, PEROBA-ROSA OU EQUIVALENTE DA REGIAO - BRUTA	SINAPI	M	3,00000000	R\$ 5,48	R\$ 16,44
00006193	TABUA NAO APARELHADA *2,5 X 20* CM, EM MACARANDUBA/MASSARANDUBA, ANGELIM OU EQUIVALENTE DA REGIAO - BRUTA	SINAPI	M	3,00000000	R\$ 20,49	R\$ 61,47
00004425	VIGA NAO APARELHADA *6 X 12* CM, EM MACARANDUBA/MASSARANDUBA, ANGELIM OU EQUIVALENTE DA REGIAO - BRUTA	SINAPI	M	11,50000000	R\$ 30,67	R\$ 352,70
00004472	VIGA NAO APARELHADA *6 X 16* CM, EM MACARANDUBA/MASSARANDUBA, ANGELIM OU EQUIVALENTE DA REGIAO - BRUTA	SINAPI	M	11,00000000	R\$ 38,31	R\$ 421,41
TOTAL Material:						R\$ 1.287,39

Mão de Obra com Encargos Complementares	DESCRIÇÃO	FORTE	UNID	COEFICIENTE	PREÇO UNITÁRIO	TOTAL
88239	AJUDANTE DE CARPINTEIRO COM ENCARGOS COMPLEMENTARES	SINAPI	H	4,32300000	R\$ 24,38	R\$ 105,39

RELATÓRIO ANALÍTICO - COMPOSIÇÕES AUXILIARES



 PREFEITURA DE QUIXERÊ	OBRA: UNIDADE BÁSICA DE SAÚDE PORTE 1		DATA : 22/12/2025		BDI : 19
	DESCRIÇÃO: UNIDADE BÁSICA DE SAÚDE PORTE 1		FONTE	VERSÃO	HORA
	LOCAL: UBS - RUA ADOQUE COSTA, S/N - BAIRRO PONTAL/ ZONA URBANA		ORSE	2025/09	111,36%
	CLIENTE: PREFEITURA MUNICIPAL DE QUIXERÊ/CE		SEINFRA	028 SEM DESONERAÇÃO	114,15% 71,31%
			SINAPI	2025/06 SEM DESONERAÇÃO	115,10% 71,84%
		<small>Composições Próprias</small>		PRÓPRIA	0,00% 0,00%

88262	CARPINTEIRO DE FORMAS COM ENCARGOS COMPLEMENTARES	SINAPI	H	18,73500000	R\$ 28,79	R\$ 539,38
TOTAL Mão de Obra com Encargos Complementares:						R\$ 644,77

Serviço	DESCRIÇÃO	FONTE	UNID	COEFICIENTE	PREÇO UNITÁRIO	TOTAL
92262	INSTALAÇÃO DE TESOURA (INTEIRA OU MEIA), BIAPOIADA, EM MADEIRA NÃO APARELHADA, PARA VÃOS MAIORES OU IGUAIS A 10,0 M E MENORES QUE 12,0 M, INCLUSO IÇAMENTO. AF_07/2019	SINAPI	UN	1,00000000	R\$ 743,71	R\$ 743,71
TOTAL Serviço:						R\$ 743,71
VALOR:						2.675,87

96536 FABRICAÇÃO, MONTAGEM E DESMONTAGEM DE FÔRMA PARA VIGA BALDRAME, EM MADEIRA SERRADA, E=25 MM, 4 UTILIZAÇÕES. AF_01/2024 (M2)

Equipamento	Custo Horário	FONTE	UNID	COEFICIENTE	PREÇO UNITÁRIO	TOTAL
91693	SERRA CIRCULAR DE BANCADA COM MOTOR ELÉTRICO POTÊNCIA DE 5HP, COM COIFA PARA DISCO 10" - CHI DIURNO. AF_08/2015	SINAPI	CHI	0,05300000	R\$ 32,72	R\$ 1,73
91692	SERRA CIRCULAR DE BANCADA COM MOTOR ELÉTRICO POTÊNCIA DE 5HP, COM COIFA PARA DISCO 10" - CHP DIURNO. AF_08/2015	SINAPI	CHP	0,01300000	R\$ 34,06	R\$ 0,44
TOTAL Equipamento Custo Horário:						R\$ 2,17

Material	DESCRIÇÃO	FONTE	UNID	COEFICIENTE	PREÇO UNITÁRIO	TOTAL
00002692	DESMOLDANTE PROTETOR PARA FORMAS DE MADEIRA, DE BASE OLEOSA EMULSIONADA EM AGUA	SINAPI	L	0,01670000	R\$ 8,07	R\$ 0,13
00004491	PONTALETE *7,5 X 7,5* CM EM PINUS, MISTA OU EQUIVALENTE DA REGIAO - BRUTA	SINAPI	M	0,60500000	R\$ 11,46	R\$ 6,93
00005073	PREGO DE ACO POLIDO COM CABECA 17 X 24 (2 1/4 X 11)	SINAPI	KG	0,02600000	R\$ 14,29	R\$ 0,37
00040304	PREGO DE ACO POLIDO COM CABECA DUPLA 17 X 27 (2 1/2 X 11)	SINAPI	KG	0,05300000	R\$ 17,30	R\$ 0,91
00004517	SARRAFO *2,5 X 7,5* CM EM PINUS, MISTA OU EQUIVALENTE DA REGIAO - BRUTA	SINAPI	M	0,54700000	R\$ 4,01	R\$ 2,19
00006212	TABUA *2,5 X 30 CM EM PINUS, MISTA OU EQUIVALENTE DA REGIAO - BRUTA	SINAPI	M	1,13400000	R\$ 19,00	R\$ 21,54
TOTAL Material:						R\$ 32,07

Mão de Obra com Encargos Complementares	DESCRIÇÃO	FONTE	UNID	COEFICIENTE	PREÇO UNITÁRIO	TOTAL
88239	AJUDANTE DE CARPINTEIRO COM ENCARGOS COMPLEMENTARES	SINAPI	H	0,47700000	R\$ 24,38	R\$ 11,62
88262	CARPINTEIRO DE FORMAS COM ENCARGOS COMPLEMENTARES	SINAPI	H	1,08800000	R\$ 28,79	R\$ 31,32
TOTAL Mão de Obra com Encargos Complementares:						R\$ 42,94
VALOR:						77,18

90830 FECHADURA DE EMBUTIR COM CILINDRO, EXTERNA, COMPLETA, ACABAMENTO PADRÃO MÉDIO, INCLUSO EXECUÇÃO DE FURO - FORNECIMENTO E INSTALAÇÃO. AF_12/2019 (UN)

Material	DESCRIÇÃO	FONTE	UNID	COEFICIENTE	PREÇO UNITÁRIO	TOTAL
00003081	FECHADURA ESPELHO PARA PORTA EXTERNA, EM ACO INOX (MAQUINA, TESTA E CONTRA-TESTA) E EM ZAMAC (MACANETA, LINGUETA E TRINCOS) COM ACABAMENTO CROMADO, MAQUINA DE 55 MM, INCLUINDO CHAVE TIPO CILINDRO	SINAPI	CJ	1,00000000	R\$ 126,62	R\$ 126,62
TOTAL Material:						R\$ 126,62

Mão de Obra com Encargos Complementares	DESCRIÇÃO	FONTE	UNID	COEFICIENTE	PREÇO UNITÁRIO	TOTAL
88261	CARPINTEIRO DE ESQUADRIA COM ENCARGOS COMPLEMENTARES	SINAPI	H	1,00200000	R\$ 27,87	R\$ 27,92

RELATÓRIO ANALÍTICO - COMPOSIÇÕES AUXILIARES



 PREFEITURA DE QUIXERÊ	OBRA: UNIDADE BÁSICA DE SAÚDE PORTE 1		DATA : 22/12/2025		BDI : 19
	DESCRIÇÃO: UNIDADE BÁSICA DE SAÚDE PORTE 1		FORTE	VERSÃO	HORA
	LOCAL: UBS - RUA ADOQUE COSTA, S/N - BAIRRO PONTAL/ ZONA URBANA		ORSE	2025/09	111,36%
	CLIENTE: PREFEITURA MUNICIPAL DE QUIXERÊ/CE		SEINFRA	028 SEM DESONERAÇÃO	114,15% 71,31%
			SINAPI	2025/06 SEM DESONERAÇÃO	115,10% 71,84%
		Composições Próprias		PRÓPRIA	0,00% 0,00%

88316	SERVENTE COM ENCARGOS COMPLEMENTARES	SINAPI	H	0,50100000	R\$ 23,37	R\$ 11,70
					TOTAL Mão de Obra com Encargos Complementares:	R\$ 39,62
					VALOR:	166,24

91166 FIXAÇÃO DE TUBOS HORIZONTAIS DE PEX OU MULTICAMADAS, DIÂMETROS IGUAIS OU INFERIORES A 40 MM, COM ABRAÇADEIRA PLÁSTICA FIXADA EM LAJE. AF_09/2023_PE (M)

Material	FONTE	UNID	COEFICIENTE	PREÇO UNITÁRIO	TOTAL	
0000408	ABRACADEIRA DE NYLON PARA AMARRACAO DE CABOS, COMPRIMENTO DE 390 X *4,6* MM	SINAPI	UN	1,33330000	R\$ 0,84	R\$ 1,11
00004350	BUCHA DE NYLON, DIAMETRO DO FURO 8 MM, COMPRIMENTO 40 MM, COM PARAFUSO DE ROSCA SOBERBA, CABECA CHATA, FENDA SIMPLES, 4,8 X 50 MM	SINAPI	UN	1,40000000	R\$ 0,88	R\$ 1,23
TOTAL Material:					R\$ 2,34	

Mão de Obra com Encargos Complementares	FONTE	UNID	COEFICIENTE	PREÇO UNITÁRIO	TOTAL	
88248	AUXILIAR DE ENCANADOR OU BOMBEIRO HIDRÁULICO COM ENCARGOS COMPLEMENTARES	SINAPI	H	0,01290000	R\$ 24,00	R\$ 0,30
88267	ENCANADOR OU BOMBEIRO HIDRÁULICO COM ENCARGOS COMPLEMENTARES	SINAPI	H	0,05690000	R\$ 28,49	R\$ 1,62
TOTAL Mão de Obra com Encargos Complementares:					R\$ 1,92	
					VALOR:	4,26

91170 FIXAÇÃO DE TUBOS HORIZONTAIS DE PVC ÁGUA, PVC ESGOTO, PVC ÁGUA PLUVIAL, CPVC, PPR, COBRE OU AÇO, DIÂMETROS MENORES OU IGUAIS A 40 MM, COM ABRAÇADEIRA METÁLICA RÍGIDA TIPO U PERFIL 1 1/4", FIXADA EM PERFILADO EM LAJE. AF_09/2023_PS (M)

Material	FONTE	UNID	COEFICIENTE	PREÇO UNITÁRIO	TOTAL	
00000392	ABRACADEIRA EM ACO PARA AMARRACAO DE ELETRODUTOS, TIPO D, COM 1/2" E PARAFUSO DE FIXACAO	SINAPI	UN	1,78570000	R\$ 3,29	R\$ 5,87
TOTAL Material:					R\$ 5,87	

Mão de Obra com Encargos Complementares	FONTE	UNID	COEFICIENTE	PREÇO UNITÁRIO	TOTAL	
88248	AUXILIAR DE ENCANADOR OU BOMBEIRO HIDRÁULICO COM ENCARGOS COMPLEMENTARES	SINAPI	H	0,04800000	R\$ 24,00	R\$ 1,15
88267	ENCANADOR OU BOMBEIRO HIDRÁULICO COM ENCARGOS COMPLEMENTARES	SINAPI	H	0,21140000	R\$ 28,49	R\$ 6,02
TOTAL Mão de Obra com Encargos Complementares:					R\$ 7,17	
					VALOR:	13,04

90279 GRAUTE FGK=20 MPA; TRAÇO 1:0,04:1,8:2,1 (EM MASSA SECA DE CIMENTO/ CAL/ AREIA GROSSA/ BRITA 0) - PREPARO MECÂNICO COM BETONEIRA 400 L. AF_09/2021 (M3)

Equipamento Custo Horário	FONTE	UNID	COEFICIENTE	PREÇO UNITÁRIO	TOTAL	
88831	BETONEIRA CAPACIDADE NOMINAL DE 400 L, CAPACIDADE DE MISTURA 280 L, MOTOR ELÉTRICO TRIFÁSICO POTÊNCIA DE 2 CV, SEM CARREGADOR - CHI DIURNO. AF_05/2023	SINAPI	CHI	0,49310000	R\$ 0,38	R\$ 0,18
88830	BETONEIRA CAPACIDADE NOMINAL DE 400 L, CAPACIDADE DE MISTURA 280 L, MOTOR ELÉTRICO TRIFÁSICO POTÊNCIA DE 2 CV, SEM CARREGADOR - CHP DIURNO. AF_05/2023	SINAPI	CHP	1,11380000	R\$ 1,87	R\$ 2,08
TOTAL Equipamento Custo Horário:					R\$ 2,26	

Material	FONTE	UNID	COEFICIENTE	PREÇO UNITÁRIO	TOTAL	
00000367	AREIA GROSSA - POSTO JAZIDA/FORNECEDOR (RETIRADO NA JAZIDA, SEM TRANSPORTE)	SINAPI	M3	0,63020000	R\$ 126,63	R\$ 79,80
00001106	CAL HIDRATADA CH-I PARA ARGAMASSAS	SINAPI	KG	15,12550000	R\$ 1,24	R\$ 18,75

RELATÓRIO ANALÍTICO - COMPOSIÇÕES AUXILIARES



 PREFEITURA DE QUIXERÊ	OBRA: UNIDADE BÁSICA DE SAÚDE PORTE 1		DATA : 22/12/2025		BDI : 19
	DESCRIÇÃO: UNIDADE BÁSICA DE SAÚDE PORTE 1		FONTE	VERSÃO	HORA
	LOCAL: UBS - RUA ADOQUE COSTA, S/N - BAIRRO PONTAL/ ZONA URBANA		ORSE	2025/09	111,36%
	CLIENTE: PREFEITURA MUNICIPAL DE QUIXERÊ/CE		SEINFRA	028 SEM DESONERAÇÃO	114,15% 71,31%
			SINAPI	2025/06 SEM DESONERAÇÃO	115,10% 71,84%
		<small>Composições Próprias</small>		PRÓPRIA	0,00% 0,00%

00001379	CIMENTO PORTLAND COMPOSTO CP II-32	SINAPI	KG	420,15270000	R\$ 0,72	R\$ 302,50
00004720	PEDRA BRITADA N. 0, OU PEDRISCO (4,8 A 9,5 MM) POSTO PEDREIRA/FORNECEDOR, SEM FRETE	SINAPI	M3	0,58820000	R\$ 131,10	R\$ 77,11
TOTAL Material:						R\$ 478,16

Mão de Obra com Encargos Complementares		FONTE	UNID	COEFICIENTE	PREÇO UNITÁRIO	TOTAL
88377	OPERADOR DE BETONEIRA ESTACIONÁRIA/MISTURADOR COM ENCARGOS COMPLEMENTARES	SINAPI	H	1,60690000	R\$ 27,06	R\$ 43,48
88316	SERVENTE COM ENCARGOS COMPLEMENTARES	SINAPI	H	2,54920000	R\$ 23,37	R\$ 59,57
TOTAL Mão de Obra com Encargos Complementares:						R\$ 103,05
VALOR:						583,47

89994 GRAUTEAMENTO DE CINTA INTERMEDIÁRIA OU DE CONTRAVERGA EM ALVENARIA ESTRUTURAL. AF_09/2021 (M3)						
Mão de Obra com Encargos Complementares		FONTE	UNID	COEFICIENTE	PREÇO UNITÁRIO	TOTAL
88309	PEDREIRO COM ENCARGOS COMPLEMENTARES	SINAPI	H	4,84690000	R\$ 29,21	R\$ 141,57
88316	SERVENTE COM ENCARGOS COMPLEMENTARES	SINAPI	H	3,23130000	R\$ 23,37	R\$ 75,51
TOTAL Mão de Obra com Encargos Complementares:						R\$ 217,08

Serviço		FONTE	UNID	COEFICIENTE	PREÇO UNITÁRIO	TOTAL
90279	GRAUTE FGK=20 MPA; TRAÇO 1:0,04:1,8:2,1 (EM MASSA SECA DE CIMENTO/ CAL/ AREIA GROSSA/ BRITA 0) - PREPARO MECÂNICO COM BETONEIRA 400 L. AF_09/2021	SINAPI	M3	1,20300000	R\$ 583,47	R\$ 701,91
TOTAL Serviço:						R\$ 701,91
VALOR:						918,99

89995 GRAUTEAMENTO DE CINTA SUPERIOR OU DE VERGA EM ALVENARIA ESTRUTURAL. AF_09/2021 (M3)						
Mão de Obra com Encargos Complementares		FONTE	UNID	COEFICIENTE	PREÇO UNITÁRIO	TOTAL
88309	PEDREIRO COM ENCARGOS COMPLEMENTARES	SINAPI	H	7,41480000	R\$ 29,21	R\$ 216,58
88316	SERVENTE COM ENCARGOS COMPLEMENTARES	SINAPI	H	4,94320000	R\$ 23,37	R\$ 115,52
TOTAL Mão de Obra com Encargos Complementares:						R\$ 332,10

Serviço		FONTE	UNID	COEFICIENTE	PREÇO UNITÁRIO	TOTAL
90279	GRAUTE FGK=20 MPA; TRAÇO 1:0,04:1,8:2,1 (EM MASSA SECA DE CIMENTO/ CAL/ AREIA GROSSA/ BRITA 0) - PREPARO MECÂNICO COM BETONEIRA 400 L. AF_09/2021	SINAPI	M3	1,20300000	R\$ 583,47	R\$ 701,91
TOTAL Serviço:						R\$ 701,91
VALOR:						1.034,01

93267 GRUA ASCENCIONAL, LANÇA DE 30 M, CAPACIDADE DE 1,0 T A 30 M, ALTURA ATÉ 39 M DEPRECIÇÃO. AF_05/2023 (H)						
Equipamento		FONTE	UNID	COEFICIENTE	PREÇO UNITÁRIO	TOTAL
00036494	GRUA ASCENCIONAL, LANÇA DE 30 M, CAPACIDADE DE 1,0 T A 30 M, ALTURA ATE 39 M	SINAPI	UN	0,00003600	R\$ 740.761,71	R\$ 26,66
TOTAL Equipamento:						R\$ 26,66
VALOR:						26,66

93269 GRUA ASCENCIONAL, LANÇA DE 30 M, CAPACIDADE DE 1,0 T A 30 M, ALTURA ATÉ 39 M JUROS. AF_05/2023 (H)						
Equipamento		FONTE	UNID	COEFICIENTE	PREÇO UNITÁRIO	TOTAL

RELATÓRIO ANALÍTICO - COMPOSIÇÕES AUXILIARES



 PREFEITURA DE QUIXERÊ	OBRA: UNIDADE BÁSICA DE SAÚDE PORTE 1		DATA : 22/12/2025		BDI : 19
	DESCRIÇÃO: UNIDADE BÁSICA DE SAÚDE PORTE 1		FONTE	VERSÃO	HORA
	LOCAL: UBS - RUA ADOQUE COSTA, S/N - BAIRRO PONTAL/ ZONA URBANA		ORSE	2025/09	111,36%
	CLIENTE: PREFEITURA MUNICIPAL DE QUIXERÊ/CE		SEINFRA	028 SEM DESONERAÇÃO	114,15% 71,31%
			SINAPI	2025/06 SEM DESONERAÇÃO	115,10% 71,84%
		<small>Composições Próprias</small>		PRÓPRIA	0,00% 0,00%

00036494	GRUA ASCENCIONAL, LANÇA DE 30 M, CAPACIDADE DE 1,0 T A 30 M, ALTURA ATE 39 M	SINAPI	UN	0,00001350	R\$ 740.761,71	R\$ 10,00
					TOTAL Equipamento:	R\$ 10,00
					VALOR:	10,00

93270 GRUA ASCENCIONAL, LANÇA DE 30 M, CAPACIDADE DE 1,0 T A 30 M, ALTURA ATÉ 39 M MANUTENÇÃO. AF_05/2023 (H)						
Equipamento		FONTE	UNID	COEFICIENTE	PREÇO UNITÁRIO	TOTAL
00036494	GRUA ASCENCIONAL, LANÇA DE 30 M, CAPACIDADE DE 1,0 T A 30 M, ALTURA ATE 39 M	SINAPI	UN	0,00003500	R\$ 740.761,71	R\$ 25,92
					TOTAL Equipamento:	R\$ 25,92
					VALOR:	25,92

93271 GRUA ASCENCIONAL, LANÇA DE 30 M, CAPACIDADE DE 1,0 T A 30 M, ALTURA ATÉ 39 M MATERIAIS NA OPERAÇÃO. AF_05/2023 (H)						
Especiais		FONTE	UNID	COEFICIENTE	PREÇO UNITÁRIO	TOTAL
00002705	ENERGIA ELETRICA ATE 2000 KWH INDUSTRIAL, SEM DEMANDA	SINAPI	KWH	9,35000000	R\$ 0,92	R\$ 8,60
					TOTAL Especiais:	R\$ 8,60
					VALOR:	8,60

93272 GRUA ASCENCIONAL, LANÇA DE 30 M, CAPACIDADE DE 1,0 T A 30 M, ALTURA ATE 39 M - CHP DIURNO. AF_05/2023 (CHP)						
Mão de Obra com Encargos Complementares		FONTE	UNID	COEFICIENTE	PREÇO UNITÁRIO	TOTAL
88296	OPERADOR DE GUINDASTE COM ENCARGOS COMPLEMENTARES	SINAPI	H	1,00000000	R\$ 43,80	R\$ 43,80
					TOTAL Mão de Obra com Encargos Complementares:	R\$ 43,80
Serviço						
Serviço	FONTE	UNID	COEFICIENTE	PREÇO UNITÁRIO	TOTAL	
93267	GRUA ASCENCIONAL, LANÇA DE 30 M, CAPACIDADE DE 1,0 T A 30 M, ALTURA ATÉ 39 M DEPRECIAÇÃO. AF_05/2023	SINAPI	H	1,00000000	R\$ 26,66	R\$ 26,66
93269	GRUA ASCENCIONAL, LANÇA DE 30 M, CAPACIDADE DE 1,0 T A 30 M, ALTURA ATÉ 39 M JUROS. AF_05/2023	SINAPI	H	1,00000000	R\$ 10,00	R\$ 10,00
93270	GRUA ASCENCIONAL, LANÇA DE 30 M, CAPACIDADE DE 1,0 T A 30 M, ALTURA ATÉ 39 M MANUTENÇÃO. AF_05/2023	SINAPI	H	1,00000000	R\$ 25,92	R\$ 25,92
93271	GRUA ASCENCIONAL, LANÇA DE 30 M, CAPACIDADE DE 1,0 T A 30 M, ALTURA ATÉ 39 M MATERIAIS NA OPERAÇÃO. AF_05/2023	SINAPI	H	1,00000000	R\$ 8,60	R\$ 8,60
					TOTAL Serviço:	R\$ 71,18
					VALOR:	114,98

93274 GRUA ASCENCIONAL, LANÇA DE 30 M, CAPACIDADE DE 1,0 T A 30 M, ALTURA ATÉ 39 M - CHI DIURNO. AF_05/2023 (CHI)						
Mão de Obra com Encargos Complementares		FONTE	UNID	COEFICIENTE	PREÇO UNITÁRIO	TOTAL
88296	OPERADOR DE GUINDASTE COM ENCARGOS COMPLEMENTARES	SINAPI	H	1,00000000	R\$ 43,80	R\$ 43,80
					TOTAL Mão de Obra com Encargos Complementares:	R\$ 43,80
Serviço						
Serviço	FONTE	UNID	COEFICIENTE	PREÇO UNITÁRIO	TOTAL	
93267	GRUA ASCENCIONAL, LANÇA DE 30 M, CAPACIDADE DE 1,0 T A 30 M, ALTURA ATÉ 39 M DEPRECIAÇÃO. AF_05/2023	SINAPI	H	1,00000000	R\$ 26,66	R\$ 26,66
93269	GRUA ASCENCIONAL, LANÇA DE 30 M, CAPACIDADE DE 1,0 T A 30 M, ALTURA ATÉ 39 M JUROS. AF_05/2023	SINAPI	H	1,00000000	R\$ 10,00	R\$ 10,00

RELATÓRIO ANALÍTICO - COMPOSIÇÕES AUXILIARES



 PREFEITURA DE QUIXERÊ	OBRA: UNIDADE BÁSICA DE SAÚDE PORTE 1		DATA : 22/12/2025		BDI : 19
	DESCRIÇÃO: UNIDADE BÁSICA DE SAÚDE PORTE 1		FONTE	VERSÃO	HORA
	LOCAL: UBS - RUA ADOQUE COSTA, S/N - BAIRRO PONTAL/ ZONA URBANA		ORSE	2025/09	111,36%
	CLIENTE: PREFEITURA MUNICIPAL DE QUIXERÊ/CE		SEINFRA	028 SEM DESONERAÇÃO	114,15% 71,31%
			SINAPI	2025/06 SEM DESONERAÇÃO	115,10% 71,84%
		<small>Composições Próprias</small>		PRÓPRIA	0,00% 0,00%

TOTAL Serviço:	R\$ 36,66
----------------	-----------

VALOR:	80,46
---------------	--------------

93282 GUINCHO ELÉTRICO DE COLUNA, CAPACIDADE 400 KG, COM MOTO FREIO, MOTOR TRIFÁSICO DE 1,25 CV - CHI DIURNO. AF_03/2016 (CHI)

Mão de Obra com Encargos Complementares		FONTE	UNID	COEFICIENTE	PREÇO UNITÁRIO	TOTAL
88295	OPERADOR DE GUINCHO COM ENCARGOS COMPLEMENTARES	SINAPI	H	1,00000000	R\$ 27,22	R\$ 27,22
TOTAL Mão de Obra com Encargos Complementares:						R\$ 27,22

Serviço		FONTE	UNID	COEFICIENTE	PREÇO UNITÁRIO	TOTAL
93277	GUINCHO ELÉTRICO DE COLUNA, CAPACIDADE 400 KG, COM MOTO FREIO, MOTOR TRIFÁSICO DE 1,25 CV - DEPRECIAÇÃO. AF_03/2016	SINAPI	H	1,00000000	R\$ 0,34	R\$ 0,34
93278	GUINCHO ELÉTRICO DE COLUNA, CAPACIDADE 400 KG, COM MOTO FREIO, MOTOR TRIFÁSICO DE 1,25 CV - JUROS. AF_03/2016	SINAPI	H	1,00000000	R\$ 0,08	R\$ 0,08
TOTAL Serviço:						R\$ 0,42

VALOR:	27,64
---------------	--------------

93281 GUINCHO ELÉTRICO DE COLUNA, CAPACIDADE 400 KG, COM MOTO FREIO, MOTOR TRIFÁSICO DE 1,25 CV - CHP DIURNO. AF_03/2016 (CHP)

Mão de Obra com Encargos Complementares		FONTE	UNID	COEFICIENTE	PREÇO UNITÁRIO	TOTAL
88295	OPERADOR DE GUINCHO COM ENCARGOS COMPLEMENTARES	SINAPI	H	1,00000000	R\$ 27,22	R\$ 27,22
TOTAL Mão de Obra com Encargos Complementares:						R\$ 27,22

Serviço		FONTE	UNID	COEFICIENTE	PREÇO UNITÁRIO	TOTAL
93277	GUINCHO ELÉTRICO DE COLUNA, CAPACIDADE 400 KG, COM MOTO FREIO, MOTOR TRIFÁSICO DE 1,25 CV - DEPRECIAÇÃO. AF_03/2016	SINAPI	H	1,00000000	R\$ 0,34	R\$ 0,34
93278	GUINCHO ELÉTRICO DE COLUNA, CAPACIDADE 400 KG, COM MOTO FREIO, MOTOR TRIFÁSICO DE 1,25 CV - JUROS. AF_03/2016	SINAPI	H	1,00000000	R\$ 0,08	R\$ 0,08
93279	GUINCHO ELÉTRICO DE COLUNA, CAPACIDADE 400 KG, COM MOTO FREIO, MOTOR TRIFÁSICO DE 1,25 CV - MANUTENÇÃO. AF_03/2016	SINAPI	H	1,00000000	R\$ 0,32	R\$ 0,32
93280	GUINCHO ELÉTRICO DE COLUNA, CAPACIDADE 400 KG, COM MOTO FREIO, MOTOR TRIFÁSICO DE 1,25 CV - MATERIAIS NA OPERAÇÃO. AF_03/2016	SINAPI	H	1,00000000	R\$ 0,71	R\$ 0,71
TOTAL Serviço:						R\$ 1,45

VALOR:	28,67
---------------	--------------

93277 GUINCHO ELÉTRICO DE COLUNA, CAPACIDADE 400 KG, COM MOTO FREIO, MOTOR TRIFÁSICO DE 1,25 CV - DEPRECIAÇÃO. AF_03/2016 (H)

Equipamento		FONTE	UNID	COEFICIENTE	PREÇO UNITÁRIO	TOTAL
00036487	GUINCHO ELETRICO DE COLUNA, CAPACIDADE 400 KG, COM MOTO FREIO, MOTOR TRIFASICO DE 1,25 CV	SINAPI	UN	0,00006400	R\$ 5.411,76	R\$ 0,34
TOTAL Equipamento:						R\$ 0,34

VALOR:	0,34
---------------	-------------

93278 GUINCHO ELÉTRICO DE COLUNA, CAPACIDADE 400 KG, COM MOTO FREIO, MOTOR TRIFÁSICO DE 1,25 CV - JUROS. AF_03/2016 (H)

Equipamento		FONTE	UNID	COEFICIENTE	PREÇO UNITÁRIO	TOTAL

RELATÓRIO ANALÍTICO - COMPOSIÇÕES AUXILIARES



 PREFEITURA DE QUIXERÊ	OBRA: UNIDADE BÁSICA DE SAÚDE PORTE 1		DATA : 22/12/2025		BDI : 19
	DESCRIÇÃO: UNIDADE BÁSICA DE SAÚDE PORTE 1		FONTE	VERSÃO	HORA
	LOCAL: UBS - RUA ADOQUE COSTA, S/N - BAIRRO PONTAL/ ZONA URBANA		ORSE	2025/09	111,36%
	CLIENTE: PREFEITURA MUNICIPAL DE QUIXERÊ/CE		SEINFRA	028 SEM DESONERAÇÃO	114,15% 71,31%
			SINAPI	2025/06 SEM DESONERAÇÃO	115,10% 71,84%
		<small>Composições Próprias</small>		PROPRIA	0,00% 0,00%

00036487	GUINCHO ELETRICO DE COLUNA, CAPACIDADE 400 KG, COM MOTO FREIO, MOTOR TRIFASICO DE 1,25 CV	SINAPI	UN	0,00001480	R\$ 5.411,76	R\$ 0,08
TOTAL Equipamento:						R\$ 0,08
VALOR:						0,08

93279 GUINCHO ELÉTRICO DE COLUNA, CAPACIDADE 400 KG, COM MOTO FREIO, MOTOR TRIFÁSICO DE 1,25 CV - MANUTENÇÃO. AF_03/2016 (H)

Equipamento	FONTE	UNID	COEFICIENTE	PREÇO UNITÁRIO	TOTAL
00036487	SINAPI	UN	0,00006000	R\$ 5.411,76	R\$ 0,32
TOTAL Equipamento:					R\$ 0,32
VALOR:					0,32

93280 GUINCHO ELÉTRICO DE COLUNA, CAPACIDADE 400 KG, COM MOTO FREIO, MOTOR TRIFÁSICO DE 1,25 CV - MATERIAIS NA OPERAÇÃO. AF_03/2016 (H)

Especiais	FONTE	UNID	COEFICIENTE	PREÇO UNITÁRIO	TOTAL
00002705	SINAPI	KWH	0,78000000	R\$ 0,92	R\$ 0,71
TOTAL Especiais:					R\$ 0,71
VALOR:					0,71

93288 GUINDASTE HIDRÁULICO AUTOPROPELIDO, COM LANÇA TELESCÓPICA 40 M, CAPACIDADE MÁXIMA 60 T, POTÊNCIA 260 KW - CHI DIURNO. AF_03/2016 (CHI)

Mão de Obra com Encargos Complementares	FONTE	UNID	COEFICIENTE	PREÇO UNITÁRIO	TOTAL
88296	SINAPI	H	1,00000000	R\$ 43,80	R\$ 43,80
TOTAL Mão de Obra com Encargos Complementares:					R\$ 43,80

Serviço	FONTE	UNID	COEFICIENTE	PREÇO UNITÁRIO	TOTAL
93283	SINAPI	H	1,00000000	R\$ 99,64	R\$ 99,64
93296	SINAPI	H	1,00000000	R\$ 14,19	R\$ 14,19
93284	SINAPI	H	1,00000000	R\$ 35,12	R\$ 35,12
TOTAL Serviço:					R\$ 148,95
VALOR:					192,75

93287 GUINDASTE HIDRÁULICO AUTOPROPELIDO, COM LANÇA TELESCÓPICA 40 M, CAPACIDADE MÁXIMA 60 T, POTÊNCIA 260 KW - CHP DIURNO. AF_03/2016 (CHP)

Mão de Obra com Encargos Complementares	FONTE	UNID	COEFICIENTE	PREÇO UNITÁRIO	TOTAL
88296	SINAPI	H	1,00000000	R\$ 43,80	R\$ 43,80
TOTAL Mão de Obra com Encargos Complementares:					R\$ 43,80

Serviço	FONTE	UNID	COEFICIENTE	PREÇO UNITÁRIO	TOTAL
93283	SINAPI	H	1,00000000	R\$ 99,64	R\$ 99,64

RELATÓRIO ANALÍTICO - COMPOSIÇÕES AUXILIARES



 PREFEITURA DE QUIXERÊ	OBRA: UNIDADE BÁSICA DE SAÚDE PORTE 1		DATA : 22/12/2025		BDI : 19
	DESCRIÇÃO: UNIDADE BÁSICA DE SAÚDE PORTE 1		FONTE	VERSÃO	HORA
	LOCAL: UBS - RUA ADOQUE COSTA, S/N - BAIRRO PONTAL/ ZONA URBANA		ORSE	2025/09	111,36%
	CLIENTE: PREFEITURA MUNICIPAL DE QUIXERÊ/CE		SEINFRA	028 SEM DESONERAÇÃO	114,15% 71,31%
			SINAPI	2025/06 SEM DESONERAÇÃO	115,10% 71,84%
		<small>Composições Próprias</small>		PRÓPRIA	0,00% 0,00%

93296	GUINDASTE HIDRÁULICO AUTOPROPELIDO, COM LANÇA TELESCÓPICA 40 M, CAPACIDADE MÁXIMA 60 T, POTÊNCIA 260 KW - IMPOSTOS E SEGUROS. AF_03/2016	SINAPI	H	1,00000000	R\$ 14,19	R\$ 14,19
93284	GUINDASTE HIDRÁULICO AUTOPROPELIDO, COM LANÇA TELESCÓPICA 40 M, CAPACIDADE MÁXIMA 60 T, POTÊNCIA 260 KW - JUROS. AF_03/2016	SINAPI	H	1,00000000	R\$ 35,12	R\$ 35,12
93285	GUINDASTE HIDRÁULICO AUTOPROPELIDO, COM LANÇA TELESCÓPICA 40 M, CAPACIDADE MÁXIMA 60 T, POTÊNCIA 260 KW - MANUTENÇÃO. AF_03/2016	SINAPI	H	1,00000000	R\$ 160,17	R\$ 160,17
93286	GUINDASTE HIDRÁULICO AUTOPROPELIDO, COM LANÇA TELESCÓPICA 40 M, CAPACIDADE MÁXIMA 60 T, POTÊNCIA 260 KW - MATERIAIS NA OPERAÇÃO. AF_03/2016	SINAPI	H	1,00000000	R\$ 11,96	R\$ 11,96
					TOTAL Serviço:	R\$ 321,08
					VALOR:	364,88

93283 GUINDASTE HIDRÁULICO AUTOPROPELIDO, COM LANÇA TELESCÓPICA 40 M, CAPACIDADE MÁXIMA 60 T, POTÊNCIA 260 KW - DEPRECIÇÃO. AF_03/2016 (H)

Equipamento	FONTE	UNID	COEFICIENTE	PREÇO UNITÁRIO	TOTAL	
00044474	GUINDASTE HIDRAULICO AUTOPROPELIDO, COM LANCA TELESCOPICA 40 M, CAPACIDADE MAXIMA 60 T, POTENCIA 260 KW, TRACAO 6 X 6	SINAPI	UN	0,00004000	R\$ 2.491.030,28	R\$ 99,64
TOTAL Equipamento:					R\$ 99,64	
VALOR:					99,64	

93296 GUINDASTE HIDRÁULICO AUTOPROPELIDO, COM LANÇA TELESCÓPICA 40 M, CAPACIDADE MÁXIMA 60 T, POTÊNCIA 260 KW - IMPOSTOS E SEGUROS. AF_03/2016 (H)

Equipamento	FONTE	UNID	COEFICIENTE	PREÇO UNITÁRIO	TOTAL	
00044474	GUINDASTE HIDRAULICO AUTOPROPELIDO, COM LANCA TELESCOPICA 40 M, CAPACIDADE MAXIMA 60 T, POTENCIA 260 KW, TRACAO 6 X 6	SINAPI	UN	0,00000570	R\$ 2.491.030,28	R\$ 14,19
TOTAL Equipamento:					R\$ 14,19	
VALOR:					14,19	

93284 GUINDASTE HIDRÁULICO AUTOPROPELIDO, COM LANÇA TELESCÓPICA 40 M, CAPACIDADE MÁXIMA 60 T, POTÊNCIA 260 KW - JUROS. AF_03/2016 (H)

Equipamento	FONTE	UNID	COEFICIENTE	PREÇO UNITÁRIO	TOTAL	
00044474	GUINDASTE HIDRAULICO AUTOPROPELIDO, COM LANCA TELESCOPICA 40 M, CAPACIDADE MAXIMA 60 T, POTENCIA 260 KW, TRACAO 6 X 6	SINAPI	UN	0,00001410	R\$ 2.491.030,28	R\$ 35,12
TOTAL Equipamento:					R\$ 35,12	
VALOR:					35,12	

93285 GUINDASTE HIDRÁULICO AUTOPROPELIDO, COM LANÇA TELESCÓPICA 40 M, CAPACIDADE MÁXIMA 60 T, POTÊNCIA 260 KW - MANUTENÇÃO. AF_03/2016 (H)

Equipamento	FONTE	UNID	COEFICIENTE	PREÇO UNITÁRIO	TOTAL	
00044474	GUINDASTE HIDRAULICO AUTOPROPELIDO, COM LANCA TELESCOPICA 40 M, CAPACIDADE MAXIMA 60 T, POTENCIA 260 KW, TRACAO 6 X 6	SINAPI	UN	0,00006430	R\$ 2.491.030,28	R\$ 160,17
TOTAL Equipamento:					R\$ 160,17	
VALOR:					160,17	

93286 GUINDASTE HIDRÁULICO AUTOPROPELIDO, COM LANÇA TELESCÓPICA 40 M, CAPACIDADE MÁXIMA 60 T, POTÊNCIA 260 KW - MATERIAIS NA OPERAÇÃO. AF_03/2016 (H)

Especiais	FONTE	UNID	COEFICIENTE	PREÇO UNITÁRIO	TOTAL

RELATÓRIO ANALÍTICO - COMPOSIÇÕES AUXILIARES



 PREFEITURA DE QUIXERÊ	OBRA: UNIDADE BÁSICA DE SAÚDE PORTE 1		DATA : 22/12/2025		BDI : 19
	DESCRIÇÃO: UNIDADE BÁSICA DE SAÚDE PORTE 1		FUNTE	VERSÃO	HORA
	LOCAL: UBS - RUA ADOQUE COSTA, S/N - BAIRRO PONTAL/ ZONA URBANA		ORSE	2025/09	111,36%
	CLIENTE: PREFEITURA MUNICIPAL DE QUIXERÊ/CE		SEINFRA	028 SEM DESONERAÇÃO	114,15% 71,31%
			SINAPI	2025/06 SEM DESONERAÇÃO	115,10% 71,84%
		<small>Composições Próprias</small>		PRÓPRIA	0,00% 0,00%

00002705	ENERGIA ELETRICA ATE 2000 KWH INDUSTRIAL, SEM DEMANDA	SINAPI	KWH	13,00000000	R\$ 0,92	R\$ 11,96
					TOTAL Especiais:	R\$ 11,96
					VALOR:	11,96

5930 GUINDAUTO HIDRÁULICO, CAPACIDADE MÁXIMA DE CARGA 6200 KG, MOMENTO MÁXIMO DE CARGA 11,7 TM, ALCANCE MÁXIMO HORIZONTAL 9,70 M, INCLUSIVE CAMINHÃO TOCO PBT 16.000 KG, POTÊNCIA DE 189 CV - CHI DIURNO. AF_06/2014 (CHI)

Mão de Obra com Encargos Complementares		FUNTE	UNID	COEFICIENTE	PREÇO UNITÁRIO	TOTAL
88286	MOTORISTA OPERADOR DE MUNCK COM ENCARGOS COMPLEMENTARES	SINAPI	H	1,00000000	R\$ 34,46	R\$ 34,46
					TOTAL Mão de Obra com Encargos Complementares:	R\$ 34,46

Serviço		FUNTE	UNID	COEFICIENTE	PREÇO UNITÁRIO	TOTAL
89259	GUINDAUTO HIDRÁULICO, CAPACIDADE MÁXIMA DE CARGA 6200 KG, MOMENTO MÁXIMO DE CARGA 11,7 TM, ALCANCE MÁXIMO HORIZONTAL 9,70 M, INCLUSIVE CAMINHÃO TOCO PBT 16.000 KG, POTÊNCIA DE 189 CV - DEPRECIÇÃO. AF_06/2014	SINAPI	H	1,00000000	R\$ 27,32	R\$ 27,32
91466	GUINDAUTO HIDRÁULICO, CAPACIDADE MÁXIMA DE CARGA 6200 KG, MOMENTO MÁXIMO DE CARGA 11,7 TM, ALCANCE MÁXIMO HORIZONTAL 9,70 M, INCLUSIVE CAMINHÃO TOCO PBT 16.000 KG, POTÊNCIA DE 189 CV - IMPOSTOS E SEGUROS. AF_08/2015	SINAPI	H	1,00000000	R\$ 4,05	R\$ 4,05
89260	GUINDAUTO HIDRÁULICO, CAPACIDADE MÁXIMA DE CARGA 6200 KG, MOMENTO MÁXIMO DE CARGA 11,7 TM, ALCANCE MÁXIMO HORIZONTAL 9,70 M, INCLUSIVE CAMINHÃO TOCO PBT 16.000 KG, POTÊNCIA DE 189 CV - JUROS. AF_06/2014	SINAPI	H	1,00000000	R\$ 10,04	R\$ 10,04
					TOTAL Serviço:	R\$ 41,41
					VALOR:	75,87

5928 GUINDAUTO HIDRÁULICO, CAPACIDADE MÁXIMA DE CARGA 6200 KG, MOMENTO MÁXIMO DE CARGA 11,7 TM, ALCANCE MÁXIMO HORIZONTAL 9,70 M, INCLUSIVE CAMINHÃO TOCO PBT 16.000 KG, POTÊNCIA DE 189 CV - CHP DIURNO. AF_06/2014 (CHP)

Mão de Obra com Encargos Complementares		FUNTE	UNID	COEFICIENTE	PREÇO UNITÁRIO	TOTAL
88286	MOTORISTA OPERADOR DE MUNCK COM ENCARGOS COMPLEMENTARES	SINAPI	H	1,00000000	R\$ 34,46	R\$ 34,46
					TOTAL Mão de Obra com Encargos Complementares:	R\$ 34,46

Serviço		FUNTE	UNID	COEFICIENTE	PREÇO UNITÁRIO	TOTAL
89259	GUINDAUTO HIDRÁULICO, CAPACIDADE MÁXIMA DE CARGA 6200 KG, MOMENTO MÁXIMO DE CARGA 11,7 TM, ALCANCE MÁXIMO HORIZONTAL 9,70 M, INCLUSIVE CAMINHÃO TOCO PBT 16.000 KG, POTÊNCIA DE 189 CV - DEPRECIÇÃO. AF_06/2014	SINAPI	H	1,00000000	R\$ 27,32	R\$ 27,32
91466	GUINDAUTO HIDRÁULICO, CAPACIDADE MÁXIMA DE CARGA 6200 KG, MOMENTO MÁXIMO DE CARGA 11,7 TM, ALCANCE MÁXIMO HORIZONTAL 9,70 M, INCLUSIVE CAMINHÃO TOCO PBT 16.000 KG, POTÊNCIA DE 189 CV - IMPOSTOS E SEGUROS. AF_08/2015	SINAPI	H	1,00000000	R\$ 4,05	R\$ 4,05
89260	GUINDAUTO HIDRÁULICO, CAPACIDADE MÁXIMA DE CARGA 6200 KG, MOMENTO MÁXIMO DE CARGA 11,7 TM, ALCANCE MÁXIMO HORIZONTAL 9,70 M, INCLUSIVE CAMINHÃO TOCO PBT 16.000 KG, POTÊNCIA DE 189 CV - JUROS. AF_06/2014	SINAPI	H	1,00000000	R\$ 10,04	R\$ 10,04
89262	GUINDAUTO HIDRÁULICO, CAPACIDADE MÁXIMA DE CARGA 6200 KG, MOMENTO MÁXIMO DE CARGA 11,7 TM, ALCANCE MÁXIMO HORIZONTAL 9,70 M, INCLUSIVE CAMINHÃO TOCO PBT 16.000 KG, POTÊNCIA DE 189 CV - MANUTENÇÃO. AF_06/2014	SINAPI	H	1,00000000	R\$ 46,28	R\$ 46,28
91467	GUINDAUTO HIDRÁULICO, CAPACIDADE MÁXIMA DE CARGA 6200 KG, MOMENTO MÁXIMO DE CARGA 11,7 TM, ALCANCE MÁXIMO HORIZONTAL 9,70 M, INCLUSIVE CAMINHÃO TOCO PBT 16.000 KG, POTÊNCIA DE 189 CV - MATERIAIS NA OPERAÇÃO. AF_08/2015	SINAPI	H	1,00000000	R\$ 167,56	R\$ 167,56

RELATÓRIO ANALÍTICO - COMPOSIÇÕES AUXILIARES



 PREFEITURA DE QUIXERÊ	OBRA: UNIDADE BÁSICA DE SAÚDE PORTE 1		DATA : 22/12/2025		BDI : 19
	DESCRIÇÃO: UNIDADE BÁSICA DE SAÚDE PORTE 1		FORNTE	VERSÃO	HORA
	LOCAL: UBS - RUA ADOQUE COSTA, S/N - BAIRRO PONTAL/ ZONA URBANA		ORSE	2025/09	111,36%
	CLIENTE: PREFEITURA MUNICIPAL DE QUIXERÊ/CE		SEINFRA	028 SEM DESONERAÇÃO	114,15% 71,31%
			SINAPI	2025/06 SEM DESONERAÇÃO	115,10% 71,84%
		<small>Composições Próprias</small>		PRÓPRIA	0,00% 0,00%

TOTAL Serviço:	R\$ 255,25
----------------	------------

VALOR:	289,71
---------------	---------------

89259 GUINDAUTO HIDRÁULICO, CAPACIDADE MÁXIMA DE CARGA 6200 KG, MOMENTO MÁXIMO DE CARGA 11,7 TM, ALCANCE MÁXIMO HORIZONTAL 9,70 M, INCLUSIVE CAMINHÃO TOCO PBT 16.000 KG, POTÊNCIA DE 189 CV - DEPRECIÇÃO. AF_06/2014 (H)

Equipamento		FORNTE	UNID	COEFICIENTE	PREÇO UNITÁRIO	TOTAL
00037752	CAMINHÃO TOCO, PESO BRUTO TOTAL 16000 KG, CARGA UTIL MAXIMA 11030 KG, DISTANCIA ENTRE EIXOS 5,41 M, POTENCIA 185 CV (INCLUI CABINE E CHASSI, NAO INCLUI CARROCERIA)	SINAPI	UN	0,00003430	R\$ 565.808,09	R\$ 19,40
00003363	GUINDAUTO HIDRAULICO, CAPACIDADE MAXIMA DE CARGA 6200 KG, MOMENTO MAXIMO DE CARGA 11,7 TM, ALCANCE MAXIMO HORIZONTAL 9,70 M, PARA MONTAGEM SOBRE CHASSI DE CAMINHÃO PBT MINIMO 13000 KG (INCLUI MONTAGEM, NAO INCLUI CAMINHÃO)	SINAPI	UN	0,00005510	R\$ 143.750,00	R\$ 7,92
TOTAL Equipamento:						R\$ 27,32

VALOR:	27,32
---------------	--------------

91466 GUINDAUTO HIDRÁULICO, CAPACIDADE MÁXIMA DE CARGA 6200 KG, MOMENTO MÁXIMO DE CARGA 11,7 TM, ALCANCE MÁXIMO HORIZONTAL 9,70 M, INCLUSIVE CAMINHÃO TOCO PBT 16.000 KG, POTÊNCIA DE 189 CV - IMPOSTOS E SEGUROS. AF_08/2015 (H)

Equipamento		FORNTE	UNID	COEFICIENTE	PREÇO UNITÁRIO	TOTAL
00037752	CAMINHÃO TOCO, PESO BRUTO TOTAL 16000 KG, CARGA UTIL MAXIMA 11030 KG, DISTANCIA ENTRE EIXOS 5,41 M, POTENCIA 185 CV (INCLUI CABINE E CHASSI, NAO INCLUI CARROCERIA)	SINAPI	UN	0,00000570	R\$ 565.808,09	R\$ 3,22
00003363	GUINDAUTO HIDRAULICO, CAPACIDADE MAXIMA DE CARGA 6200 KG, MOMENTO MAXIMO DE CARGA 11,7 TM, ALCANCE MAXIMO HORIZONTAL 9,70 M, PARA MONTAGEM SOBRE CHASSI DE CAMINHÃO PBT MINIMO 13000 KG (INCLUI MONTAGEM, NAO INCLUI CAMINHÃO)	SINAPI	UN	0,00000580	R\$ 143.750,00	R\$ 0,83
TOTAL Equipamento:						R\$ 4,05

VALOR:	4,05
---------------	-------------

89260 GUINDAUTO HIDRÁULICO, CAPACIDADE MÁXIMA DE CARGA 6200 KG, MOMENTO MÁXIMO DE CARGA 11,7 TM, ALCANCE MÁXIMO HORIZONTAL 9,70 M, INCLUSIVE CAMINHÃO TOCO PBT 16.000 KG, POTÊNCIA DE 189 CV - JUROS. AF_06/2014 (H)

Equipamento		FORNTE	UNID	COEFICIENTE	PREÇO UNITÁRIO	TOTAL
00037752	CAMINHÃO TOCO, PESO BRUTO TOTAL 16000 KG, CARGA UTIL MAXIMA 11030 KG, DISTANCIA ENTRE EIXOS 5,41 M, POTENCIA 185 CV (INCLUI CABINE E CHASSI, NAO INCLUI CARROCERIA)	SINAPI	UN	0,00001410	R\$ 565.808,09	R\$ 7,97
00003363	GUINDAUTO HIDRAULICO, CAPACIDADE MAXIMA DE CARGA 6200 KG, MOMENTO MAXIMO DE CARGA 11,7 TM, ALCANCE MAXIMO HORIZONTAL 9,70 M, PARA MONTAGEM SOBRE CHASSI DE CAMINHÃO PBT MINIMO 13000 KG (INCLUI MONTAGEM, NAO INCLUI CAMINHÃO)	SINAPI	UN	0,00001440	R\$ 143.750,00	R\$ 2,07
TOTAL Equipamento:						R\$ 10,04

VALOR:	10,04
---------------	--------------

89262 GUINDAUTO HIDRÁULICO, CAPACIDADE MÁXIMA DE CARGA 6200 KG, MOMENTO MÁXIMO DE CARGA 11,7 TM, ALCANCE MÁXIMO HORIZONTAL 9,70 M, INCLUSIVE CAMINHÃO TOCO PBT 16.000 KG, POTÊNCIA DE 189 CV - MANUTENÇÃO. AF_06/2014 (H)

Equipamento		FORNTE	UNID	COEFICIENTE	PREÇO UNITÁRIO	TOTAL
00037752	CAMINHÃO TOCO, PESO BRUTO TOTAL 16000 KG, CARGA UTIL MAXIMA 11030 KG, DISTANCIA ENTRE EIXOS 5,41 M, POTENCIA 185 CV (INCLUI CABINE E CHASSI, NAO INCLUI CARROCERIA)	SINAPI	UN	0,00006430	R\$ 565.808,09	R\$ 36,38

RELATÓRIO ANALÍTICO - COMPOSIÇÕES AUXILIARES



 PREFEITURA DE QUIXERÊ	OBRA: UNIDADE BÁSICA DE SAÚDE PORTE 1		DATA : 22/12/2025		BDI : 19
	DESCRIÇÃO: UNIDADE BÁSICA DE SAÚDE PORTE 1		FORTE	VERSÃO	HORA
	LOCAL: UBS - RUA ADOQUE COSTA, S/N - BAIRRO PONTAL/ ZONA URBANA		ORSE	2025/09	111,36%
	CLIENTE: PREFEITURA MUNICIPAL DE QUIXERÊ/CE		SEINFRA	028 SEM DESONERAÇÃO	114,15% 71,31%
			SINAPI	2025/06 SEM DESONERAÇÃO	115,10% 71,84%
		<small>Composições Próprias</small>		PRÓPRIA	0,00% 0,00%

00003363	GUINDAUTO HIDRAULICO, CAPACIDADE MAXIMA DE CARGA 6200 KG, MOMENTO MAXIMO DE CARGA 11,7 TM, ALCANCE MAXIMO HORIZONTAL 9,70 M, PARA MONTAGEM SOBRE CHASSI DE CAMINHAO PBT MINIMO 13000 KG (INCLUI MONTAGEM, NAO INCLUI CAMINHAO)	SINAPI	UN	0,00006890	R\$ 143.750,00	R\$ 9,90
					TOTAL Equipamento:	R\$ 46,28
					VALOR:	46,28

91467 GUINDAUTO HIDRÁULICO, CAPACIDADE MÁXIMA DE CARGA 6200 KG, MOMENTO MÁXIMO DE CARGA 11,7 TM, ALCANCE MÁXIMO HORIZONTAL 9,70 M, INCLUSIVE CAMINHÃO TOCO PBT 16.000 KG, POTÊNCIA DE 189 CV - MATERIAIS NA OPERAÇÃO. AF_08/2015 (H)						
Material		FORTE	UNID	COEFICIENTE	PREÇO UNITÁRIO	TOTAL
00004221	OLEO DIESEL COMBUSTIVEL COMUM METROPOLITANO S-10 OU S-500	SINAPI	L	26,43000000	R\$ 6,34	R\$ 167,56
					TOTAL Material:	R\$ 167,56
					VALOR:	167,56

96986 HASTE DE ATERRAMENTO, DIÂMETRO 3/4", COM 3 METROS - FORNECIMENTO E INSTALAÇÃO. AF_08/2023 (UN)						
Material		FORTE	UNID	COEFICIENTE	PREÇO UNITÁRIO	TOTAL
00003378	HASTE DE ATERRAMENTO EM ACO COM 3,00 M DE COMPRIMENTO E DN = 3/4", REVESTIDA COM BAIXA CAMADA DE COBRE, SEM CONECTOR	SINAPI	UN	1,00000000	R\$ 95,89	R\$ 95,89
					TOTAL Material:	R\$ 95,89
Mão de Obra com Encargos Complementares						
		FORTE	UNID	COEFICIENTE	PREÇO UNITÁRIO	TOTAL
88247	AUXILIAR DE ELETRICISTA COM ENCARGOS COMPLEMENTARES	SINAPI	H	0,38820000	R\$ 24,99	R\$ 9,70
88264	ELETRICISTA COM ENCARGOS COMPLEMENTARES	SINAPI	H	0,38820000	R\$ 29,57	R\$ 11,47
					TOTAL Mão de Obra com Encargos Complementares:	R\$ 21,17
					VALOR:	117,06

88270 IMPERMEABILIZADOR COM ENCARGOS COMPLEMENTARES (H)						
Encargos Complementares						
		FORTE	UNID	COEFICIENTE	PREÇO UNITÁRIO	TOTAL
00037370	ALIMENTACAO - HORISTA (COLETADO CAIXA - ENCARGOS COMPLEMENTARES)	SINAPI	H	1,00000000	R\$ 3,62	R\$ 3,62
00043489	EPI - FAMILIA PEDREIRO - HORISTA (ENCARGOS COMPLEMENTARES - COLETADO CAIXA)	SINAPI	H	1,00000000	R\$ 1,31	R\$ 1,31
00037372	EXAMES - HORISTA (COLETADO CAIXA - ENCARGOS COMPLEMENTARES)	SINAPI	H	1,00000000	R\$ 1,43	R\$ 1,43
00043465	FERRAMENTAS - FAMILIA PEDREIRO - HORISTA (ENCARGOS COMPLEMENTARES - COLETADO CAIXA)	SINAPI	H	1,00000000	R\$ 0,78	R\$ 0,78
00037373	SEGURO - HORISTA (COLETADO CAIXA - ENCARGOS COMPLEMENTARES)	SINAPI	H	1,00000000	R\$ 0,08	R\$ 0,08
00037371	TRANSPORTE - HORISTA (COLETADO CAIXA - ENCARGOS COMPLEMENTARES)	SINAPI	H	1,00000000	R\$ 1,09	R\$ 1,09
					TOTAL Encargos Complementares:	R\$ 8,31
Mão de Obra						
		FORTE	UNID	COEFICIENTE	PREÇO UNITÁRIO	TOTAL
00012873	IMPERMEABILIZADOR (HORISTA)	SINAPI	H	1,00000000	R\$ 20,47	R\$ 20,47
					TOTAL Mão de Obra:	R\$ 20,47
Serviço						
		FORTE	UNID	COEFICIENTE	PREÇO UNITÁRIO	TOTAL
95338	CURSO DE CAPACITAÇÃO PARA IMPERMEABILIZADOR (ENCARGOS COMPLEMENTARES) - HORISTA	SINAPI	H	1,00000000	R\$ 0,43	R\$ 0,43

RELATÓRIO ANALÍTICO - COMPOSIÇÕES AUXILIARES



 PREFEITURA DE QUIXERÊ	OBRA: UNIDADE BÁSICA DE SAÚDE PORTE 1		DATA : 22/12/2025		BDI : 19
	DESCRIÇÃO: UNIDADE BÁSICA DE SAÚDE PORTE 1		FORTE	VERSÃO	HORA
	LOCAL: UBS - RUA ADOQUE COSTA, S/N - BAIRRO PONTAL/ ZONA URBANA		ORSE	2025/09	111,36%
	CLIENTE: PREFEITURA MUNICIPAL DE QUIXERÊ/CE		SEINFRA	028 SEM DESONERAÇÃO	114,15% 71,31%
			SINAPI	2025/06 SEM DESONERAÇÃO	115,10% 71,84%
		<small>Composições Próprias</small>		PRÓPRIA	0,00% 0,00%

TOTAL Serviço:	R\$ 0,43
----------------	----------

VALOR:	29,21
---------------	--------------

92262 INSTALAÇÃO DE TESOURA (INTEIRA OU MEIA), BIPOIADA, EM MADEIRA NÃO APARELHADA, PARA VÃOS MAIORES OU IGUAIS A 10,0 M E MENORES QUE 12,0 M, INCLUSO IÇAMENTO. AF_07/2019 (UN)

Equipamento Custo Horário		FORTE	UNID	COEFICIENTE	PREÇO UNITÁRIO	TOTAL
93288	GUINDASTE HIDRÁULICO AUTOPROPELIDO, COM LANÇA TELESCÓPICA 40 M, CAPACIDADE MÁXIMA 60 T, POTÊNCIA 260 KW - CHI DIURNO. AF_03/2016	SINAPI	CHI	0,15700000	R\$ 192,75	R\$ 30,26
93287	GUINDASTE HIDRÁULICO AUTOPROPELIDO, COM LANÇA TELESCÓPICA 40 M, CAPACIDADE MÁXIMA 60 T, POTÊNCIA 260 KW - CHP DIURNO. AF_03/2016	SINAPI	CHP	0,11330000	R\$ 364,88	R\$ 41,34
TOTAL Equipamento Custo Horário:						R\$ 71,60

Material		FORTE	UNID	COEFICIENTE	PREÇO UNITÁRIO	TOTAL
00040552	PARAFUSO, AUTOATARRAXANTE, CABECA CHATA, FENDA SIMPLES, EM ACO ZINCADO, 1/4" (6,35 MM) X 25 MM	SINAPI	CENTO	0,04000000	R\$ 64,93	R\$ 2,59
00005075	PREGO DE ACO POLIDO COM CABECA 18 X 30 (2 3/4 X 10)	SINAPI	KG	1,12500000	R\$ 14,02	R\$ 15,77
00004425	VIGA NAO APARELHADA *6 X 12* CM, EM MACARANDUBA/MASSARANDUBA, ANGELIM OU EQUIVALENTE DA REGIAO - BRUTA	SINAPI	M	9,00000000	R\$ 30,67	R\$ 276,03
TOTAL Material:						R\$ 294,39

Mão de Obra com Encargos Complementares		FORTE	UNID	COEFICIENTE	PREÇO UNITÁRIO	TOTAL
88239	AJUDANTE DE CARPINTEIRO COM ENCARGOS COMPLEMENTARES	SINAPI	H	3,21100000	R\$ 24,38	R\$ 78,28
88262	CARPINTEIRO DE FORMAS COM ENCARGOS COMPLEMENTARES	SINAPI	H	10,40100000	R\$ 28,79	R\$ 299,44
TOTAL Mão de Obra com Encargos Complementares:						R\$ 377,72
VALOR:						743,71

91954 INTERRUPTOR PARALELO (1 MÓDULO), 10A/250V, SEM SUPORTE E SEM PLACA - FORNECIMENTO E INSTALAÇÃO. AF_03/2023 (UN)

Material		FORTE	UNID	COEFICIENTE	PREÇO UNITÁRIO	TOTAL
00038113	INTERRUPTOR PARALELO 10A, 250V (APENAS MODULO)	SINAPI	UN	1,00000000	R\$ 8,43	R\$ 8,43
TOTAL Material:						R\$ 8,43

Mão de Obra com Encargos Complementares		FORTE	UNID	COEFICIENTE	PREÇO UNITÁRIO	TOTAL
88247	AUXILIAR DE ELETRICISTA COM ENCARGOS COMPLEMENTARES	SINAPI	H	0,31700000	R\$ 24,99	R\$ 7,92
88264	ELETRICISTA COM ENCARGOS COMPLEMENTARES	SINAPI	H	0,31700000	R\$ 29,57	R\$ 9,37
TOTAL Mão de Obra com Encargos Complementares:						R\$ 17,29
VALOR:						25,72

91960 INTERRUPTOR PARALELO (2 MÓDULOS), 10A/250V, SEM SUPORTE E SEM PLACA - FORNECIMENTO E INSTALAÇÃO. AF_03/2023 (UN)

Material		FORTE	UNID	COEFICIENTE	PREÇO UNITÁRIO	TOTAL
00038113	INTERRUPTOR PARALELO 10A, 250V (APENAS MODULO)	SINAPI	UN	2,00000000	R\$ 8,43	R\$ 16,86
TOTAL Material:						R\$ 16,86

Mão de Obra com Encargos Complementares		FORTE	UNID	COEFICIENTE	PREÇO UNITÁRIO	TOTAL
88247	AUXILIAR DE ELETRICISTA COM ENCARGOS COMPLEMENTARES	SINAPI	H	0,57200000	R\$ 24,99	R\$ 14,29
88264	ELETRICISTA COM ENCARGOS COMPLEMENTARES	SINAPI	H	0,57200000	R\$ 29,57	R\$ 16,91

RELATÓRIO ANALÍTICO - COMPOSIÇÕES AUXILIARES



 PREFEITURA DE QUIXERÊ	OBRA: UNIDADE BÁSICA DE SAÚDE PORTE 1		DATA : 22/12/2025		BDI : 19	
	DESCRIÇÃO: UNIDADE BÁSICA DE SAÚDE PORTE 1		ORSE	VERSÃO	HORA	
	LOCAL: UBS - RUA ADOQUE COSTA, S/N - BAIRRO PONTAL/ ZONA URBANA		SEINFRA	028 SEM DESONERAÇÃO	114,15%	71,31%
	CLIENTE: PREFEITURA MUNICIPAL DE QUIXERÊ/CE		SINAPI	2025/06 SEM DESONERAÇÃO	115,10%	71,84%
			Composições Próprias	PRÓPRIA	0,00%	0,00%

TOTAL Mão de Obra com Encargos Complementares:	R\$ 31,20
--	-----------

VALOR:	48,06
---------------	--------------

91956 INTERRUPTOR SIMPLES (1 MÓDULO) COM INTERRUPTOR PARALELO (1 MÓDULO), 10A/250V, SEM SUPORTE E SEM PLACA - FORNECIMENTO E INSTALAÇÃO. AF_03/2023 (UN)

Material		FORNTE	UNID	COEFICIENTE	PREÇO UNITÁRIO	TOTAL
00038113	INTERRUPTOR PARALELO 10A, 250V (APENAS MODULO)	SINAPI	UN	1,00000000	R\$ 8,43	R\$ 8,43
00038112	INTERRUPTOR SIMPLES 10A, 250V (APENAS MODULO)	SINAPI	UN	1,00000000	R\$ 6,47	R\$ 6,47
TOTAL Material:						R\$ 14,90

Mão de Obra com Encargos Complementares		FORNTE	UNID	COEFICIENTE	PREÇO UNITÁRIO	TOTAL
88247	AUXILIAR DE ELETRICISTA COM ENCARGOS COMPLEMENTARES	SINAPI	H	0,48600000	R\$ 24,99	R\$ 12,14
88264	ELETRICISTA COM ENCARGOS COMPLEMENTARES	SINAPI	H	0,48600000	R\$ 29,57	R\$ 14,37
TOTAL Mão de Obra com Encargos Complementares:						R\$ 26,51

VALOR:	41,41
---------------	--------------

91952 INTERRUPTOR SIMPLES (1 MÓDULO), 10A/250V, SEM SUPORTE E SEM PLACA - FORNECIMENTO E INSTALAÇÃO. AF_03/2023 (UN)

Material		FORNTE	UNID	COEFICIENTE	PREÇO UNITÁRIO	TOTAL
00038112	INTERRUPTOR SIMPLES 10A, 250V (APENAS MODULO)	SINAPI	UN	1,00000000	R\$ 6,47	R\$ 6,47
TOTAL Material:						R\$ 6,47

Mão de Obra com Encargos Complementares		FORNTE	UNID	COEFICIENTE	PREÇO UNITÁRIO	TOTAL
88247	AUXILIAR DE ELETRICISTA COM ENCARGOS COMPLEMENTARES	SINAPI	H	0,23200000	R\$ 24,99	R\$ 5,79
88264	ELETRICISTA COM ENCARGOS COMPLEMENTARES	SINAPI	H	0,23200000	R\$ 29,57	R\$ 6,86
TOTAL Mão de Obra com Encargos Complementares:						R\$ 12,65

VALOR:	19,12
---------------	--------------

S01979 Isolamento acústico c/ painel em lã de vidro e = 50mm (isover-santa marina ref psi - 30/50mm ou similar) (m2)

Material		FORNTE	UNID	COEFICIENTE	PREÇO UNITÁRIO	TOTAL
100025	Painel lã de vidro e=50mm (isover-santa marina ref psi-30/50mm ou similar) - aplicado	ORSE	m2	1,00000000	R\$ 68,72	R\$ 68,72
TOTAL Material:						R\$ 68,72

VALOR:	68,72
---------------	--------------

88441 JARDINEIRO COM ENCARGOS COMPLEMENTARES (H)

Encargos Complementares		FORNTE	UNID	COEFICIENTE	PREÇO UNITÁRIO	TOTAL
00037370	ALIMENTACAO - HORISTA (COLETADO CAIXA - ENCARGOS COMPLEMENTARES)	SINAPI	H	1,00000000	R\$ 3,62	R\$ 3,62
00043489	EPI - FAMILIA PEDREIRO - HORISTA (ENCARGOS COMPLEMENTARES - COLETADO CAIXA)	SINAPI	H	1,00000000	R\$ 1,31	R\$ 1,31
00037372	EXAMES - HORISTA (COLETADO CAIXA - ENCARGOS COMPLEMENTARES)	SINAPI	H	1,00000000	R\$ 1,43	R\$ 1,43
00043465	FERRAMENTAS - FAMILIA PEDREIRO - HORISTA (ENCARGOS COMPLEMENTARES - COLETADO CAIXA)	SINAPI	H	1,00000000	R\$ 0,78	R\$ 0,78
00037373	SEGURO - HORISTA (COLETADO CAIXA - ENCARGOS COMPLEMENTARES)	SINAPI	H	1,00000000	R\$ 0,08	R\$ 0,08

RELATÓRIO ANALÍTICO - COMPOSIÇÕES AUXILIARES



 PREFEITURA DE QUIXERÊ	OBRA: UNIDADE BÁSICA DE SAÚDE PORTE 1		DATA : 22/12/2025		BDI : 19
	DESCRIÇÃO: UNIDADE BÁSICA DE SAÚDE PORTE 1		FONTE	VERSÃO	HORA
	LOCAL: UBS - RUA ADOQUE COSTA, S/N - BAIRRO PONTAL/ ZONA URBANA		ORSE	2025/09	111,36%
	CLIENTE: PREFEITURA MUNICIPAL DE QUIXERÊ/CE		SEINFRA	028 SEM DESONERAÇÃO	114,15% 71,31%
			SINAPI	2025/06 SEM DESONERAÇÃO	115,10% 71,84%
		Composições Próprias		PRÓPRIA	0,00% 0,00%

00037371	TRANSPORTE - HORISTA (COLETADO CAIXA - ENCARGOS COMPLEMENTARES)	SINAPI	H	1,00000000	R\$ 1,09	R\$ 1,09
TOTAL Encargos Complementares:						R\$ 8,31

Mão de Obra		FONTE	UNID	COEFICIENTE	PREÇO UNITÁRIO	TOTAL
00044503	JARDINEIRO (HORISTA)	SINAPI	H	1,00000000	R\$ 15,33	R\$ 15,33
TOTAL Mão de Obra:						R\$ 15,33

Serviço		FONTE	UNID	COEFICIENTE	PREÇO UNITÁRIO	TOTAL
95390	CURSO DE CAPACITAÇÃO PARA JARDINEIRO (ENCARGOS COMPLEMENTARES) - HORISTA	SINAPI	H	1,00000000	R\$ 0,07	R\$ 0,07
TOTAL Serviço:						R\$ 0,07
VALOR:						23,71

100716 JATEAMENTO ABRASIVO COM GRANALHA DE AÇO EM PERFIL METÁLICO EM FÁBRICA. AF_01/2020 (M2)

Equipamento Custo Horário		FONTE	UNID	COEFICIENTE	PREÇO UNITÁRIO	TOTAL
93409	MÁQUINA JATO DE PRESSAO PORTÁTIL, CAMARA DE 1 SAIDA, CAPACIDADE 280 L, DIAMETRO 670 MM, BICO DE JATO CURTO VENTURI DE 5/16", MANGUEIRA DE 1" COM COMPRESSOR DE AR REBOCÁVEL 189 PCM E MOTOR DIESEL 63 CV - CHI DIURNO. AF_05/2023	SINAPI	CHI	0,03820000	R\$ 38,17	R\$ 1,45
93408	MÁQUINA JATO DE PRESSAO PORTÁTIL, CAMARA DE 1 SAIDA, CAPACIDADE 280 L, DIAMETRO 670 MM, BICO DE JATO CURTO VENTURI DE 5/16", MANGUEIRA DE 1" COM COMPRESSOR DE AR REBOCÁVEL 189 PCM E MOTOR DIESEL 63 CV - CHP DIURNO. AF_05/2023	SINAPI	CHP	0,01570000	R\$ 96,92	R\$ 1,52
TOTAL Equipamento Custo Horário:						R\$ 2,97

Material		FONTE	UNID	COEFICIENTE	PREÇO UNITÁRIO	TOTAL
00036785	GRANALHA DE ACO, ANGULAR (GRIT), PARA JATEAMENTO, PENEIRA 1,41 A 1,19 MM (SAE G16)	SINAPI	SC25K	0,16000000	R\$ 119,79	R\$ 19,16
TOTAL Material:						R\$ 19,16

Mão de Obra com Encargos Complementares		FONTE	UNID	COEFICIENTE	PREÇO UNITÁRIO	TOTAL
88306	OPERADOR JATO DE AREIA OU JATISTA COM ENCARGOS COMPLEMENTARES	SINAPI	H	0,05390000	R\$ 28,97	R\$ 1,56
88316	SERVENTE COM ENCARGOS COMPLEMENTARES	SINAPI	H	0,05350000	R\$ 23,37	R\$ 1,25
TOTAL Mão de Obra com Encargos Complementares:						R\$ 2,81
VALOR:						24,94

86902 LAVATÓRIO LOUÇA BRANCA COM COLUNA, *44 X 35,5* CM, PADRÃO POPULAR - FORNECIMENTO E INSTALAÇÃO. AF_01/2020 (UN)

Material		FONTE	UNID	COEFICIENTE	PREÇO UNITÁRIO	TOTAL
00036794	LAVATORIO DE LOUCA BRANCA, COM COLUNA, DIMENSOES *44 X 35* CM (L X C)	SINAPI	UN	1,00000000	R\$ 170,95	R\$ 170,95
00004351	PARAFUSO NIQUELADO 3 1/2" COM ACABAMENTO CROMADO PARA FIXAR PEÇA SANITARIA, INCLUI PORCA CEGA, ARRUELA E BUCHA DE NYLON TAMANHO S-8	SINAPI	UN	6,00000000	R\$ 23,11	R\$ 138,66
00037329	REJUNTE EPOXI, QUALQUER COR	SINAPI	KG	0,07650000	R\$ 144,69	R\$ 11,06
TOTAL Material:						R\$ 320,67

Mão de Obra com Encargos Complementares		FONTE	UNID	COEFICIENTE	PREÇO UNITÁRIO	TOTAL
88267	ENCANADOR OU BOMBEIRO HIDRÁULICO COM ENCARGOS COMPLEMENTARES	SINAPI	H	0,87880000	R\$ 28,49	R\$ 25,03
88316	SERVENTE COM ENCARGOS COMPLEMENTARES	SINAPI	H	0,44430000	R\$ 23,37	R\$ 10,38
TOTAL Mão de Obra com Encargos Complementares:						R\$ 35,41

RELATÓRIO ANALÍTICO - COMPOSIÇÕES AUXILIARES



 PREFEITURA DE QUIXERÊ	OBRA: UNIDADE BÁSICA DE SAÚDE PORTE 1		DATA : 22/12/2025		BDI : 19	
	DESCRIÇÃO: UNIDADE BÁSICA DE SAÚDE PORTE 1		ORSE	VERSÃO	HORA	
	LOCAL: UBS - RUA ADOQUE COSTA, S/N - BAIRRO PONTAL/ ZONA URBANA		SEINFRA	028 SEM DESONERAÇÃO	114,15%	71,31%
	CLIENTE: PREFEITURA MUNICIPAL DE QUIXERÊ/CE		SINAPI	2025/06 SEM DESONERAÇÃO	115,10%	71,84%
			<small>Composições Próprias</small>	PRÓPRIA	0,00%	0,00%

VALOR:	356,08
---------------	---------------

91885 LUVA PARA ELETRODUTO, PVC, ROSCÁVEL, DN 32 MM (1"), PARA CIRCUITOS TERMINAIS, INSTALADA EM PAREDE - FORNECIMENTO E INSTALAÇÃO. AF_03/2023 (UN)

Material	FONTE	UNID	COEFICIENTE	PREÇO UNITÁRIO	TOTAL	
00001892	LUVA EM PVC RIGIDO ROSCAVEL, DE 1", PARA ELETRODUTO	SINAPI	UN	1,00000000	R\$ 1,25	R\$ 1,25
TOTAL Material:					R\$ 1,25	

Mão de Obra com Encargos Complementares	FONTE	UNID	COEFICIENTE	PREÇO UNITÁRIO	TOTAL	
88247	AUXILIAR DE ELETRICISTA COM ENCARGOS COMPLEMENTARES	SINAPI	H	0,21900000	R\$ 24,99	R\$ 5,47
88264	ELETRICISTA COM ENCARGOS COMPLEMENTARES	SINAPI	H	0,21900000	R\$ 29,57	R\$ 6,47
TOTAL Mão de Obra com Encargos Complementares:					R\$ 11,94	

VALOR:	13,19
---------------	--------------

88273 MARCENEIRO COM ENCARGOS COMPLEMENTARES (H)

Encargos Complementares	FONTE	UNID	COEFICIENTE	PREÇO UNITÁRIO	TOTAL	
00037370	ALIMENTACAO - HORISTA (COLETADO CAIXA - ENCARGOS COMPLEMENTARES)	SINAPI	H	1,00000000	R\$ 3,62	R\$ 3,62
00043483	EPI - FAMILIA CARPINTEIRO DE FORMAS - HORISTA (ENCARGOS COMPLEMENTARES - COLETADO CAIXA)	SINAPI	H	1,00000000	R\$ 1,43	R\$ 1,43
00037372	EXAMES - HORISTA (COLETADO CAIXA - ENCARGOS COMPLEMENTARES)	SINAPI	H	1,00000000	R\$ 1,43	R\$ 1,43
00043459	FERRAMENTAS - FAMILIA CARPINTEIRO DE FORMAS - HORISTA (ENCARGOS COMPLEMENTARES - COLETADO CAIXA)	SINAPI	H	1,00000000	R\$ 0,44	R\$ 0,44
00037373	SEGURO - HORISTA (COLETADO CAIXA - ENCARGOS COMPLEMENTARES)	SINAPI	H	1,00000000	R\$ 0,08	R\$ 0,08
00037371	TRANSPORTE - HORISTA (COLETADO CAIXA - ENCARGOS COMPLEMENTARES)	SINAPI	H	1,00000000	R\$ 1,09	R\$ 1,09
TOTAL Encargos Complementares:					R\$ 8,09	

Mão de Obra	FONTE	UNID	COEFICIENTE	PREÇO UNITÁRIO	TOTAL	
00012868	MARCENEIRO (HORISTA)	SINAPI	H	1,00000000	R\$ 19,68	R\$ 19,68
TOTAL Mão de Obra:					R\$ 19,68	

Serviço	FONTE	UNID	COEFICIENTE	PREÇO UNITÁRIO	TOTAL	
95340	CURSO DE CAPACITAÇÃO PARA MARCENEIRO (ENCARGOS COMPLEMENTARES) - HORISTA	SINAPI	H	1,00000000	R\$ 0,29	R\$ 0,29
TOTAL Serviço:					R\$ 0,29	

VALOR:	28,06
---------------	--------------

88274 MARMORISTA/GRANITEIRO COM ENCARGOS COMPLEMENTARES (H)

Encargos Complementares	FONTE	UNID	COEFICIENTE	PREÇO UNITÁRIO	TOTAL	
00037370	ALIMENTACAO - HORISTA (COLETADO CAIXA - ENCARGOS COMPLEMENTARES)	SINAPI	H	1,00000000	R\$ 3,62	R\$ 3,62
00043489	EPI - FAMILIA PEDREIRO - HORISTA (ENCARGOS COMPLEMENTARES - COLETADO CAIXA)	SINAPI	H	1,00000000	R\$ 1,31	R\$ 1,31
00037372	EXAMES - HORISTA (COLETADO CAIXA - ENCARGOS COMPLEMENTARES)	SINAPI	H	1,00000000	R\$ 1,43	R\$ 1,43
00043465	FERRAMENTAS - FAMILIA PEDREIRO - HORISTA (ENCARGOS COMPLEMENTARES - COLETADO CAIXA)	SINAPI	H	1,00000000	R\$ 0,78	R\$ 0,78

RELATÓRIO ANALÍTICO - COMPOSIÇÕES AUXILIARES



 PREFEITURA DE QUIXERÊ	OBRA: UNIDADE BÁSICA DE SAÚDE PORTE 1		DATA : 22/12/2025		BDI : 19	
	DESCRIÇÃO: UNIDADE BÁSICA DE SAÚDE PORTE 1		ORSE	VERSÃO	HORA	
	LOCAL: UBS - RUA ADOQUE COSTA, S/N - BAIRRO PONTAL/ ZONA URBANA		SEINFRA	028 SEM DESONERAÇÃO	114,15%	71,31%
	CLIENTE: PREFEITURA MUNICIPAL DE QUIXERÊ/CE		SINAPI	2025/06 SEM DESONERAÇÃO	115,10%	71,84%
			<small>Composições Próprias</small>	PRÓPRIA	0,00%	0,00%

00037373	SEGURO - HORISTA (COLETADO CAIXA - ENCARGOS COMPLEMENTARES)	SINAPI	H	1,00000000	R\$ 0,08	R\$ 0,08
00037371	TRANSPORTE - HORISTA (COLETADO CAIXA - ENCARGOS COMPLEMENTARES)	SINAPI	H	1,00000000	R\$ 1,09	R\$ 1,09
TOTAL Encargos Complementares:						R\$ 8,31

Mão de Obra	FONTE	UNID	COEFICIENTE	PREÇO UNITÁRIO	TOTAL	
00004755	MARMORISTA / GRANITEIRO (HORISTA)	SINAPI	H	1,00000000	R\$ 20,02	R\$ 20,02
TOTAL Mão de Obra:					R\$ 20,02	

Serviço	FONTE	UNID	COEFICIENTE	PREÇO UNITÁRIO	TOTAL	
95341	CURSO DE CAPACITAÇÃO PARA MARMORISTA/GRANITEIRO (ENCARGOS COMPLEMENTARES) - HORISTA	SINAPI	H	1,00000000	R\$ 0,29	R\$ 0,29
TOTAL Serviço:					R\$ 0,29	
VALOR:					28,62	

104958 MASSA ÚNICA, EM ARGAMASSA TRAÇO 1:2:8 PREPARO MECÂNICO, APLICADA MANUALMENTE EM PAREDES INTERNAS DE AMBIENTES COM ÁREA MAIOR QUE 10M², E = 10MM, COM TALISCAS. AF_03/2024 (M2)

Mão de Obra com Encargos Complementares	FONTE	UNID	COEFICIENTE	PREÇO UNITÁRIO	TOTAL	
88309	PEDREIRO COM ENCARGOS COMPLEMENTARES	SINAPI	H	0,29710000	R\$ 29,21	R\$ 8,67
88316	SERVENTE COM ENCARGOS COMPLEMENTARES	SINAPI	H	0,14850000	R\$ 23,37	R\$ 3,47
TOTAL Mão de Obra com Encargos Complementares:					R\$ 12,14	

Serviço	FONTE	UNID	COEFICIENTE	PREÇO UNITÁRIO	TOTAL	
87292	ARGAMASSA TRAÇO 1:2:8 (EM VOLUME DE CIMENTO, CAL E AREIA MÉDIA ÚMIDA) PARA EMBOÇO/MASSA ÚNICA/ASSENTAMENTO DE ALVENARIA DE VEDAÇÃO, PREPARO MECÂNICO COM BETONEIRA 400 L. AF_08/2019	SINAPI	M3	0,01940000	R\$ 626,93	R\$ 12,16
TOTAL Serviço:					R\$ 12,16	
VALOR:					24,30	

100308 MECÂNICO DE REFRIGERAÇÃO COM ENCARGOS COMPLEMENTARES (H)

Encargos Complementares	FONTE	UNID	COEFICIENTE	PREÇO UNITÁRIO	TOTAL	
00037370	ALIMENTACAO - HORISTA (COLETADO CAIXA - ENCARGOS COMPLEMENTARES)	SINAPI	H	1,00000000	R\$ 3,62	R\$ 3,62
00043484	EPI - FAMILIA ELETRICISTA - HORISTA (ENCARGOS COMPLEMENTARES - COLETADO CAIXA)	SINAPI	H	1,00000000	R\$ 1,26	R\$ 1,26
00037372	EXAMES - HORISTA (COLETADO CAIXA - ENCARGOS COMPLEMENTARES)	SINAPI	H	1,00000000	R\$ 1,43	R\$ 1,43
00043460	FERRAMENTAS - FAMILIA ELETRICISTA - HORISTA (ENCARGOS COMPLEMENTARES - COLETADO CAIXA)	SINAPI	H	1,00000000	R\$ 0,86	R\$ 0,86
00037373	SEGURO - HORISTA (COLETADO CAIXA - ENCARGOS COMPLEMENTARES)	SINAPI	H	1,00000000	R\$ 0,08	R\$ 0,08
00037371	TRANSPORTE - HORISTA (COLETADO CAIXA - ENCARGOS COMPLEMENTARES)	SINAPI	H	1,00000000	R\$ 1,09	R\$ 1,09
TOTAL Encargos Complementares:					R\$ 8,34	

Mão de Obra	FONTE	UNID	COEFICIENTE	PREÇO UNITÁRIO	TOTAL	
00034794	MECANICO DE REFRIGERACAO (HORISTA)	SINAPI	H	1,00000000	R\$ 20,21	R\$ 20,21
TOTAL Mão de Obra:					R\$ 20,21	

Serviço	FONTE	UNID	COEFICIENTE	PREÇO UNITÁRIO	TOTAL	
100298	CURSO DE CAPACITAÇÃO PARA MECÂNICO DE REFRIGERAÇÃO (ENCARGOS COMPLEMENTARES) - HORISTA	SINAPI	H	1,00000000	R\$ 0,55	R\$ 0,55
TOTAL Serviço:					R\$ 0,55	

RELATÓRIO ANALÍTICO - COMPOSIÇÕES AUXILIARES

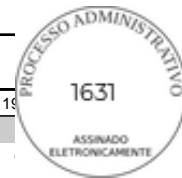

<p>PREFEITURA DE QUIXERÊ</p>	OBRA: UNIDADE BÁSICA DE SAÚDE PORTE 1		DATA : 22/12/2025		BDI : 19
	DESCRIÇÃO: UNIDADE BÁSICA DE SAÚDE PORTE 1		FONTE	VERSÃO	HORA
	LOCAL: UBS - RUA ADOQUE COSTA, S/N - BAIRRO PONTAL/ ZONA URBANA		ORSE	2025/09	111,36%
	CLIENTE: PREFEITURA MUNICIPAL DE QUIXERÊ/CE		SEINFRA	028 SEM DESONERAÇÃO	114,15% 71,31%
			SINAPI	2025/06 SEM DESONERAÇÃO	115,10% 71,84%
		<small>Composições Próprias</small>		PRÓPRIA	0,00% 0,00%

VALOR:	29,10
---------------	--------------

88392 MISTURADOR DE ARGAMASSA, EIXO HORIZONTAL, CAPACIDADE DE MISTURA 300 KG, MOTOR ELÉTRICO POTÊNCIA 5 CV - CHI DIURNO. AF_05/2023 (CHI)

Serviço	FONTE	UNID	COEFICIENTE	PREÇO UNITÁRIO	TOTAL	
88387	MISTURADOR DE ARGAMASSA, EIXO HORIZONTAL, CAPACIDADE DE MISTURA 300 KG, MOTOR ELÉTRICO POTÊNCIA 5 CV - DEPRECIÇÃO. AF_05/2023	SINAPI	H	1,00000000	R\$ 0,84	R\$ 0,84
88389	MISTURADOR DE ARGAMASSA, EIXO HORIZONTAL, CAPACIDADE DE MISTURA 300 KG, MOTOR ELÉTRICO POTÊNCIA 5 CV - JUROS. AF_05/2023	SINAPI	H	1,00000000	R\$ 0,19	R\$ 0,19
TOTAL Serviço:					R\$ 1,03	
VALOR:					1,03	

88386 MISTURADOR DE ARGAMASSA, EIXO HORIZONTAL, CAPACIDADE DE MISTURA 300 KG, MOTOR ELÉTRICO POTÊNCIA 5 CV - CHP DIURNO. AF_05/2023 (CHP)

Serviço	FONTE	UNID	COEFICIENTE	PREÇO UNITÁRIO	TOTAL	
88387	MISTURADOR DE ARGAMASSA, EIXO HORIZONTAL, CAPACIDADE DE MISTURA 300 KG, MOTOR ELÉTRICO POTÊNCIA 5 CV - DEPRECIÇÃO. AF_05/2023	SINAPI	H	1,00000000	R\$ 0,84	R\$ 0,84
88389	MISTURADOR DE ARGAMASSA, EIXO HORIZONTAL, CAPACIDADE DE MISTURA 300 KG, MOTOR ELÉTRICO POTÊNCIA 5 CV - JUROS. AF_05/2023	SINAPI	H	1,00000000	R\$ 0,19	R\$ 0,19
88390	MISTURADOR DE ARGAMASSA, EIXO HORIZONTAL, CAPACIDADE DE MISTURA 300 KG, MOTOR ELÉTRICO POTÊNCIA 5 CV - MANUTENÇÃO. AF_05/2023	SINAPI	H	1,00000000	R\$ 0,92	R\$ 0,92
88391	MISTURADOR DE ARGAMASSA, EIXO HORIZONTAL, CAPACIDADE DE MISTURA 300 KG, MOTOR ELÉTRICO POTÊNCIA 5 CV - MATERIAIS NA OPERAÇÃO. AF_05/2023	SINAPI	H	1,00000000	R\$ 2,87	R\$ 2,87
TOTAL Serviço:					R\$ 4,82	
VALOR:					4,82	

88387 MISTURADOR DE ARGAMASSA, EIXO HORIZONTAL, CAPACIDADE DE MISTURA 300 KG, MOTOR ELÉTRICO POTÊNCIA 5 CV - DEPRECIÇÃO. AF_05/2023 (H)

Equipamento	FONTE	UNID	COEFICIENTE	PREÇO UNITÁRIO	TOTAL	
00037544	MISTURADOR DE ARGAMASSA, EIXO HORIZONTAL, CAPACIDADE DE MISTURA 300 KG, MOTOR ELETRICO TRIFASICO 220/380 V, POTENCIA 5 CV	SINAPI	UN	0,00006400	R\$ 13.183,72	R\$ 0,84
TOTAL Equipamento:					R\$ 0,84	
VALOR:					0,84	

88389 MISTURADOR DE ARGAMASSA, EIXO HORIZONTAL, CAPACIDADE DE MISTURA 300 KG, MOTOR ELÉTRICO POTÊNCIA 5 CV - JUROS. AF_05/2023 (H)

Equipamento	FONTE	UNID	COEFICIENTE	PREÇO UNITÁRIO	TOTAL	
00037544	MISTURADOR DE ARGAMASSA, EIXO HORIZONTAL, CAPACIDADE DE MISTURA 300 KG, MOTOR ELETRICO TRIFASICO 220/380 V, POTENCIA 5 CV	SINAPI	UN	0,00001480	R\$ 13.183,72	R\$ 0,19
TOTAL Equipamento:					R\$ 0,19	
VALOR:					0,19	

88390 MISTURADOR DE ARGAMASSA, EIXO HORIZONTAL, CAPACIDADE DE MISTURA 300 KG, MOTOR ELÉTRICO POTÊNCIA 5 CV - MANUTENÇÃO. AF_05/2023 (H)

Equipamento	FONTE	UNID	COEFICIENTE	PREÇO UNITÁRIO	TOTAL
-------------	-------	------	-------------	----------------	-------

RELATÓRIO ANALÍTICO - COMPOSIÇÕES AUXILIARES



 PREFEITURA DE QUIXERÊ	OBRA: UNIDADE BÁSICA DE SAÚDE PORTE 1		DATA : 22/12/2025		BDI : 19
	DESCRIÇÃO: UNIDADE BÁSICA DE SAÚDE PORTE 1		FONTE	VERSÃO	HORA
	LOCAL: UBS - RUA ADOQUE COSTA, S/N - BAIRRO PONTAL/ ZONA URBANA		ORSE	2025/09	111,36%
	CLIENTE: PREFEITURA MUNICIPAL DE QUIXERÊ/CE		SEINFRA	028 SEM DESONERAÇÃO	114,15% 71,31%
			SINAPI	2025/06 SEM DESONERAÇÃO	115,10% 71,84%
		Composições Próprias		PRÓPRIA	0,00% 0,00%

00037544	MISTURADOR DE ARGAMASSA, EIXO HORIZONTAL, CAPACIDADE DE MISTURA 300 KG, MOTOR ELETRICO TRIFASICO 220/380 V, POTENCIA 5 CV	SINAPI	UN	0,00007000	R\$ 13.183,72	R\$ 0,92
					TOTAL Equipamento:	R\$ 0,92
					VALOR:	0,92

88391 MISTURADOR DE ARGAMASSA, EIXO HORIZONTAL, CAPACIDADE DE MISTURA 300 KG, MOTOR ELÉTRICO POTÊNCIA 5 CV - MATERIAIS NA OPERAÇÃO. AF_05/2023 (H)

Especiais		FONTE	UNID	COEFICIENTE	PREÇO UNITÁRIO	TOTAL
00002705	ENERGIA ELETRICA ATE 2000 KWH INDUSTRIAL, SEM DEMANDA	SINAPI	KWH	3,13000000	R\$ 0,92	R\$ 2,87
					TOTAL Especiais:	R\$ 2,87
					VALOR:	2,87

88277 MONTADOR (TUBO AÇO/EQUIPAMENTOS) COM ENCARGOS COMPLEMENTARES (H)

Encargos Complementares		FONTE	UNID	COEFICIENTE	PREÇO UNITÁRIO	TOTAL
00037370	ALIMENTACAO - HORISTA (COLETADO CAIXA - ENCARGOS COMPLEMENTARES)	SINAPI	H	1,00000000	R\$ 3,62	R\$ 3,62
00043488	EPI - FAMILIA OPERADOR ESCAVADEIRA - HORISTA (ENCARGOS COMPLEMENTARES - COLETADO CAIXA)	SINAPI	H	1,00000000	R\$ 0,89	R\$ 0,89
00037372	EXAMES - HORISTA (COLETADO CAIXA - ENCARGOS COMPLEMENTARES)	SINAPI	H	1,00000000	R\$ 1,43	R\$ 1,43
00043464	FERRAMENTAS - FAMILIA OPERADOR ESCAVADEIRA - HORISTA (ENCARGOS COMPLEMENTARES - COLETADO CAIXA)	SINAPI	H	1,00000000	R\$ 0,01	R\$ 0,01
00037373	SEGURO - HORISTA (COLETADO CAIXA - ENCARGOS COMPLEMENTARES)	SINAPI	H	1,00000000	R\$ 0,08	R\$ 0,08
00037371	TRANSPORTE - HORISTA (COLETADO CAIXA - ENCARGOS COMPLEMENTARES)	SINAPI	H	1,00000000	R\$ 1,09	R\$ 1,09
					TOTAL Encargos Complementares:	R\$ 7,12
Mão de Obra		FONTE	UNID	COEFICIENTE	PREÇO UNITÁRIO	TOTAL
00002701	INSTALADOR DE TUBULACOES - TUBOS/EQUIPAMENTOS (HORISTA)	SINAPI	H	1,00000000	R\$ 21,91	R\$ 21,91
					TOTAL Mão de Obra:	R\$ 21,91
Serviço		FONTE	UNID	COEFICIENTE	PREÇO UNITÁRIO	TOTAL
95343	CURSO DE CAPACITAÇÃO PARA MONTADOR DE TUBO AÇO/EQUIPAMENTOS (ENCARGOS COMPLEMENTARES) - HORISTA	SINAPI	H	1,00000000	R\$ 0,32	R\$ 0,32
					TOTAL Serviço:	R\$ 0,32
					VALOR:	29,35

88278 MONTADOR DE ESTRUTURA METÁLICA COM ENCARGOS COMPLEMENTARES (H)

Encargos Complementares		FONTE	UNID	COEFICIENTE	PREÇO UNITÁRIO	TOTAL
00037370	ALIMENTACAO - HORISTA (COLETADO CAIXA - ENCARGOS COMPLEMENTARES)	SINAPI	H	1,00000000	R\$ 3,62	R\$ 3,62
00043488	EPI - FAMILIA OPERADOR ESCAVADEIRA - HORISTA (ENCARGOS COMPLEMENTARES - COLETADO CAIXA)	SINAPI	H	1,00000000	R\$ 0,89	R\$ 0,89
00037372	EXAMES - HORISTA (COLETADO CAIXA - ENCARGOS COMPLEMENTARES)	SINAPI	H	1,00000000	R\$ 1,43	R\$ 1,43
00043464	FERRAMENTAS - FAMILIA OPERADOR ESCAVADEIRA - HORISTA (ENCARGOS COMPLEMENTARES - COLETADO CAIXA)	SINAPI	H	1,00000000	R\$ 0,01	R\$ 0,01
00037373	SEGURO - HORISTA (COLETADO CAIXA - ENCARGOS COMPLEMENTARES)	SINAPI	H	1,00000000	R\$ 0,08	R\$ 0,08

RELATÓRIO ANALÍTICO - COMPOSIÇÕES AUXILIARES



 PREFEITURA DE QUIXERÊ	OBRA: UNIDADE BÁSICA DE SAÚDE PORTE 1		DATA : 22/12/2025		BDI : 19
	DESCRIÇÃO: UNIDADE BÁSICA DE SAÚDE PORTE 1		FONTE	VERSÃO	HORA
	LOCAL: UBS - RUA ADOQUE COSTA, S/N - BAIRRO PONTAL/ ZONA URBANA		ORSE	2025/09	111,36%
	CLIENTE: PREFEITURA MUNICIPAL DE QUIXERÊ/CE		SEINFRA	028 SEM DESONERAÇÃO	114,15% 71,31%
			SINAPI	2025/06 SEM DESONERAÇÃO	115,10% 71,84%
		<small>Composições Próprias</small>		PRÓPRIA	0,00% 0,00%

00037371	TRANSPORTE - HORISTA (COLETADO CAIXA - ENCARGOS COMPLEMENTARES)	SINAPI	H	1,00000000	R\$ 1,09	R\$ 1,09
					TOTAL Encargos Complementares:	R\$ 7,12

Mão de Obra		FONTE	UNID	COEFICIENTE	PREÇO UNITÁRIO	TOTAL
00044497	MONTADOR DE ESTRUTURAS METALICAS HORISTA	SINAPI	H	1,00000000	R\$ 18,06	R\$ 18,06
					TOTAL Mão de Obra:	R\$ 18,06

Serviço		FONTE	UNID	COEFICIENTE	PREÇO UNITÁRIO	TOTAL
95344	CURSO DE CAPACITAÇÃO PARA MONTADOR DE ESTRUTURA METÁLICA (ENCARGOS COMPLEMENTARES) - HORISTA	SINAPI	H	1,00000000	R\$ 0,20	R\$ 0,20
					TOTAL Serviço:	R\$ 0,20
					VALOR:	25,38

88279 MONTADOR ELETROMECAÂNICO COM ENCARGOS COMPLEMENTARES (H)

Encargos Complementares		FONTE	UNID	COEFICIENTE	PREÇO UNITÁRIO	TOTAL
00037370	ALIMENTACAO - HORISTA (COLETADO CAIXA - ENCARGOS COMPLEMENTARES)	SINAPI	H	1,00000000	R\$ 3,62	R\$ 3,62
00043484	EPI - FAMILIA ELETRICISTA - HORISTA (ENCARGOS COMPLEMENTARES - COLETADO CAIXA)	SINAPI	H	1,00000000	R\$ 1,26	R\$ 1,26
00037372	EXAMES - HORISTA (COLETADO CAIXA - ENCARGOS COMPLEMENTARES)	SINAPI	H	1,00000000	R\$ 1,43	R\$ 1,43
00043460	FERRAMENTAS - FAMILIA ELETRICISTA - HORISTA (ENCARGOS COMPLEMENTARES - COLETADO CAIXA)	SINAPI	H	1,00000000	R\$ 0,86	R\$ 0,86
00037373	SEGURO - HORISTA (COLETADO CAIXA - ENCARGOS COMPLEMENTARES)	SINAPI	H	1,00000000	R\$ 0,08	R\$ 0,08
00037371	TRANSPORTE - HORISTA (COLETADO CAIXA - ENCARGOS COMPLEMENTARES)	SINAPI	H	1,00000000	R\$ 1,09	R\$ 1,09
					TOTAL Encargos Complementares:	R\$ 8,34

Mão de Obra		FONTE	UNID	COEFICIENTE	PREÇO UNITÁRIO	TOTAL
00002437	MONTADOR DE MAQUINAS (HORISTA)	SINAPI	H	1,00000000	R\$ 21,44	R\$ 21,44
					TOTAL Mão de Obra:	R\$ 21,44

Serviço		FONTE	UNID	COEFICIENTE	PREÇO UNITÁRIO	TOTAL
95345	CURSO DE CAPACITAÇÃO PARA MONTADOR ELETROMECAÂNICO (ENCARGOS COMPLEMENTARES) - HORISTA	SINAPI	H	1,00000000	R\$ 0,66	R\$ 0,66
					TOTAL Serviço:	R\$ 0,66
					VALOR:	30,44

97063 MONTAGEM E DESMONTAGEM DE ANDAIME MODULAR FACHADEIRO, COM PISO METÁLICO, PARA EDIFÍCIOS COM MULTIPLOS PAVIMENTOS (EXCLUSIVE ANDAIME E LIMPEZA). AF_03/2024 (M2)

Mão de Obra com Encargos Complementares		FONTE	UNID	COEFICIENTE	PREÇO UNITÁRIO	TOTAL
88278	MONTADOR DE ESTRUTURA METÁLICA COM ENCARGOS COMPLEMENTARES	SINAPI	H	0,55460000	R\$ 25,38	R\$ 14,07
88316	SERVENTE COM ENCARGOS COMPLEMENTARES	SINAPI	H	0,10580000	R\$ 23,37	R\$ 2,47
					TOTAL Mão de Obra com Encargos Complementares:	R\$ 16,54

Serviço		FONTE	UNID	COEFICIENTE	PREÇO UNITÁRIO	TOTAL
100251	TRANSPORTE HORIZONTAL MANUAL, DE TUBO DE AÇO CARBONO LEVE OU MÉDIO, PRETO OU GALVANIZADO, COM DIÂMETRO MAIOR QUE 32 MM E MENOR OU IGUAL A 65 MM (UNIDADE: MXXM). AF_07/2019	SINAPI	MXXM	0,16730000	R\$ 14,29	R\$ 2,39
					TOTAL Serviço:	R\$ 2,39

RELATÓRIO ANALÍTICO - COMPOSIÇÕES AUXILIARES



 PREFEITURA DE QUIXERÊ	OBRA: UNIDADE BÁSICA DE SAÚDE PORTE 1		DATA : 22/12/2025		BDI : 19
	DESCRIÇÃO: UNIDADE BÁSICA DE SAÚDE PORTE 1		FONTE	VERSÃO	HORA
	LOCAL: UBS - RUA ADOQUE COSTA, S/N - BAIRRO PONTAL/ ZONA URBANA		ORSE	2025/09	111,36%
	CLIENTE: PREFEITURA MUNICIPAL DE QUIXERÊ/CE		SEINFRA	028 SEM DESONERAÇÃO	114,15% 71,31%
		SINAPI	2025/06 SEM DESONERAÇÃO	115,10% 71,84%	
		Composições Próprias		PRÓPRIA	0,00% 0,00%

VALOR: **18,93**

88282 MOTORISTA DE CAMINHÃO COM ENCARGOS COMPLEMENTARES (H)

Encargos Complementares		FONTE	UNID	COEFICIENTE	PREÇO UNITÁRIO	TOTAL
00037370	ALIMENTACAO - HORISTA (COLETADO CAIXA - ENCARGOS COMPLEMENTARES)	SINAPI	H	1,00000000	R\$ 3,62	R\$ 3,62
00043488	EPI - FAMILIA OPERADOR ESCAVADEIRA - HORISTA (ENCARGOS COMPLEMENTARES - COLETADO CAIXA)	SINAPI	H	1,00000000	R\$ 0,89	R\$ 0,89
00037372	EXAMES - HORISTA (COLETADO CAIXA - ENCARGOS COMPLEMENTARES)	SINAPI	H	1,00000000	R\$ 1,43	R\$ 1,43
00043464	FERRAMENTAS - FAMILIA OPERADOR ESCAVADEIRA - HORISTA (ENCARGOS COMPLEMENTARES - COLETADO CAIXA)	SINAPI	H	1,00000000	R\$ 0,01	R\$ 0,01
00037373	SEGURO - HORISTA (COLETADO CAIXA - ENCARGOS COMPLEMENTARES)	SINAPI	H	1,00000000	R\$ 0,08	R\$ 0,08
00037371	TRANSPORTE - HORISTA (COLETADO CAIXA - ENCARGOS COMPLEMENTARES)	SINAPI	H	1,00000000	R\$ 1,09	R\$ 1,09
TOTAL Encargos Complementares:						R\$ 7,12

Mão de Obra		FONTE	UNID	COEFICIENTE	PREÇO UNITÁRIO	TOTAL
00004093	MOTORISTA DE CAMINHAO (HORISTA)	SINAPI	H	1,00000000	R\$ 24,00	R\$ 24,00
TOTAL Mão de Obra:						R\$ 24,00

Serviço		FONTE	UNID	COEFICIENTE	PREÇO UNITÁRIO	TOTAL
95347	CURSO DE CAPACITAÇÃO PARA MOTORISTA DE CAMINHÃO (ENCARGOS COMPLEMENTARES) - HORISTA	SINAPI	H	1,00000000	R\$ 0,12	R\$ 0,12
TOTAL Serviço:						R\$ 0,12
VALOR:						31,24

88286 MOTORISTA OPERADOR DE MUNCK COM ENCARGOS COMPLEMENTARES (H)

Encargos Complementares		FONTE	UNID	COEFICIENTE	PREÇO UNITÁRIO	TOTAL
00037370	ALIMENTACAO - HORISTA (COLETADO CAIXA - ENCARGOS COMPLEMENTARES)	SINAPI	H	1,00000000	R\$ 3,62	R\$ 3,62
00043488	EPI - FAMILIA OPERADOR ESCAVADEIRA - HORISTA (ENCARGOS COMPLEMENTARES - COLETADO CAIXA)	SINAPI	H	1,00000000	R\$ 0,89	R\$ 0,89
00037372	EXAMES - HORISTA (COLETADO CAIXA - ENCARGOS COMPLEMENTARES)	SINAPI	H	1,00000000	R\$ 1,43	R\$ 1,43
00043464	FERRAMENTAS - FAMILIA OPERADOR ESCAVADEIRA - HORISTA (ENCARGOS COMPLEMENTARES - COLETADO CAIXA)	SINAPI	H	1,00000000	R\$ 0,01	R\$ 0,01
00037373	SEGURO - HORISTA (COLETADO CAIXA - ENCARGOS COMPLEMENTARES)	SINAPI	H	1,00000000	R\$ 0,08	R\$ 0,08
00037371	TRANSPORTE - HORISTA (COLETADO CAIXA - ENCARGOS COMPLEMENTARES)	SINAPI	H	1,00000000	R\$ 1,09	R\$ 1,09
TOTAL Encargos Complementares:						R\$ 7,12

Mão de Obra		FONTE	UNID	COEFICIENTE	PREÇO UNITÁRIO	TOTAL
00004096	MOTORISTA OPERADOR DE CAMINHAO COM MUNCK (HORISTA)	SINAPI	H	1,00000000	R\$ 26,90	R\$ 26,90
TOTAL Mão de Obra:						R\$ 26,90

Serviço		FONTE	UNID	COEFICIENTE	PREÇO UNITÁRIO	TOTAL
95351	CURSO DE CAPACITAÇÃO PARA MOTORISTA OPERADOR DE MUNCK (ENCARGOS COMPLEMENTARES) - HORISTA	SINAPI	H	1,00000000	R\$ 0,44	R\$ 0,44
TOTAL Serviço:						R\$ 0,44
VALOR:						34,46

RELATÓRIO ANALÍTICO - COMPOSIÇÕES AUXILIARES



 PREFEITURA DE QUIXERÊ	OBRA: UNIDADE BÁSICA DE SAÚDE PORTE 1		DATA : 22/12/2025		BDI : 19
	DESCRIÇÃO: UNIDADE BÁSICA DE SAÚDE PORTE 1		FORTE	VERSÃO	HORA
	LOCAL: UBS - RUA ADOQUE COSTA, S/N - BAIRRO PONTAL/ ZONA URBANA		ORSE	2025/09	111,36%
	CLIENTE: PREFEITURA MUNICIPAL DE QUIXERÊ/CE		SEINFRA	028 SEM DESONERAÇÃO	114,15% 71,31%
			SINAPI	2025/06 SEM DESONERAÇÃO	115,10% 71,84%
		<small>Composições Próprias</small>		PRÓPRIA	0,00% 0,00%

93409 MÁQUINA JATO DE PRESSAO PORTÁTIL, CAMARA DE 1 SAIDA, CAPACIDADE 280 L, DIAMETRO 670 MM, BICO DE JATO CURTO VENTURI DE 5/16", MANGUEIRA DE 1" COM COMPRESSOR DE AR REBOCÁVEL 189 PCM E MOTOR DIESEL 63 CV - CHI DIURNO. AF_05/2023 (CHI)						
<small>Mão de Obra com Encargos Complementares</small>		FORTE	UNID	COEFICIENTE	PREÇO UNITÁRIO	TOTAL
88306	OPERADOR JATO DE AREIA OU JATISTA COM ENCARGOS COMPLEMENTARES	SINAPI	H	1,00000000	R\$ 28,97	R\$ 28,97
					<small>TOTAL Mão de Obra com Encargos Complementares:</small>	R\$ 28,97
Serviço						
93404	MÁQUINA JATO DE PRESSAO PORTÁTIL, CAMARA DE 1 SAIDA, CAPACIDADE 280 L, DIAMETRO 670 MM, BICO DE JATO CURTO VENTURI DE 5/16", MANGUEIRA DE 1" COM COMPRESSOR DE AR REBOCÁVEL 189 PCM E MOTOR DIESEL 63 CV - DEPRECIÇÃO. AF_05/2023	SINAPI	H	1,00000000	R\$ 7,33	R\$ 7,33
93405	MÁQUINA JATO DE PRESSAO PORTÁTIL, CAMARA DE 1 SAIDA, CAPACIDADE 280 L, DIAMETRO 670 MM, BICO DE JATO CURTO VENTURI DE 5/16", MANGUEIRA DE 1" COM COMPRESSOR DE AR REBOCÁVEL 189 PCM E MOTOR DIESEL 63 CV - JUROS. AF_05/2023	SINAPI	H	1,00000000	R\$ 1,87	R\$ 1,87
					<small>TOTAL Serviço:</small>	R\$ 9,20
					VALOR:	38,17

93408 MÁQUINA JATO DE PRESSAO PORTÁTIL, CAMARA DE 1 SAIDA, CAPACIDADE 280 L, DIAMETRO 670 MM, BICO DE JATO CURTO VENTURI DE 5/16", MANGUEIRA DE 1" COM COMPRESSOR DE AR REBOCÁVEL 189 PCM E MOTOR DIESEL 63 CV - CHP DIURNO. AF_05/2023 (CHP)						
<small>Mão de Obra com Encargos Complementares</small>		FORTE	UNID	COEFICIENTE	PREÇO UNITÁRIO	TOTAL
88306	OPERADOR JATO DE AREIA OU JATISTA COM ENCARGOS COMPLEMENTARES	SINAPI	H	1,00000000	R\$ 28,97	R\$ 28,97
					<small>TOTAL Mão de Obra com Encargos Complementares:</small>	R\$ 28,97
Serviço						
93404	MÁQUINA JATO DE PRESSAO PORTÁTIL, CAMARA DE 1 SAIDA, CAPACIDADE 280 L, DIAMETRO 670 MM, BICO DE JATO CURTO VENTURI DE 5/16", MANGUEIRA DE 1" COM COMPRESSOR DE AR REBOCÁVEL 189 PCM E MOTOR DIESEL 63 CV - DEPRECIÇÃO. AF_05/2023	SINAPI	H	1,00000000	R\$ 7,33	R\$ 7,33
93405	MÁQUINA JATO DE PRESSAO PORTÁTIL, CAMARA DE 1 SAIDA, CAPACIDADE 280 L, DIAMETRO 670 MM, BICO DE JATO CURTO VENTURI DE 5/16", MANGUEIRA DE 1" COM COMPRESSOR DE AR REBOCÁVEL 189 PCM E MOTOR DIESEL 63 CV - JUROS. AF_05/2023	SINAPI	H	1,00000000	R\$ 1,87	R\$ 1,87
93406	MÁQUINA JATO DE PRESSAO PORTÁTIL, CAMARA DE 1 SAIDA, CAPACIDADE 280 L, DIAMETRO 670 MM, BICO DE JATO CURTO VENTURI DE 5/16", MANGUEIRA DE 1" COM COMPRESSOR DE AR REBOCÁVEL 189 PCM E MOTOR DIESEL 63 CV - MANUTENÇÃO. AF_05/2023	SINAPI	H	1,00000000	R\$ 8,80	R\$ 8,80
93407	MÁQUINA JATO DE PRESSAO PORTÁTIL, CAMARA DE 1 SAIDA, CAPACIDADE 280 L, DIAMETRO 670 MM, BICO DE JATO CURTO VENTURI DE 5/16", MANGUEIRA DE 1" COM COMPRESSOR DE AR REBOCÁVEL 189 PCM E MOTOR DIESEL 63 CV - MATERIAIS NA OPERAÇÃO. AF_05/2023	SINAPI	H	1,00000000	R\$ 49,95	R\$ 49,95
					<small>TOTAL Serviço:</small>	R\$ 67,95
					VALOR:	96,92

93404 MÁQUINA JATO DE PRESSAO PORTÁTIL, CAMARA DE 1 SAIDA, CAPACIDADE 280 L, DIAMETRO 670 MM, BICO DE JATO CURTO VENTURI DE 5/16", MANGUEIRA DE 1" COM COMPRESSOR DE AR REBOCÁVEL 189 PCM E MOTOR DIESEL 63 CV - DEPRECIÇÃO. AF_05/2023 (H)						
<small>Equipamento</small>		FORTE	UNID	COEFICIENTE	PREÇO UNITÁRIO	TOTAL
00036522	COMPRESSOR DE AR REBOCAVEL, VAZAO 189 PCM, PRESSAO EFETIVA DE TRABALHO 102 PSI, MOTOR DIESEL, POTENCIA 63 CV	SINAPI	UN	0,00005330	R\$ 93.380,86	R\$ 4,97

RELATÓRIO ANALÍTICO - COMPOSIÇÕES AUXILIARES



 PREFEITURA DE QUIXERÊ	OBRA: UNIDADE BÁSICA DE SAÚDE PORTE 1		DATA : 22/12/2025		BDI : 19
	DESCRIÇÃO: UNIDADE BÁSICA DE SAÚDE PORTE 1		FONTE	VERSÃO	HORA
	LOCAL: UBS - RUA ADOQUE COSTA, S/N - BAIRRO PONTAL/ ZONA URBANA		ORSE	2025/09	111,36%
	CLIENTE: PREFEITURA MUNICIPAL DE QUIXERÊ/CE		SEINFRA	028 SEM DESONERAÇÃO	114,15% 71,31%
		SINAPI	2025/06 SEM DESONERAÇÃO	115,10% 71,84%	
		<small>Composições Próprias</small>		PRÓPRIA	0,00% 0,00%

00039813	MAQUINA TIPO VASO/TANQUE/JATO DE PRESSAO PORTATIL P/ JATEAMENTO, CONTROLE AUTOMATICO E REMOTO, CAMARA DE 1 SAIDA, 280 L, DIAM. *670* MM, BICO JATO CURTO VENTURI 5/16", MANGUEIRA 1" DE 10 M, COMPLETA (VALVULAS POP UP E DOSADORA, FUNDO CONICO ETC)	SINAPI	UN	0,00006400	R\$ 36.883,37	R\$ 2,36
TOTAL Equipamento:						R\$ 7,33
VALOR:						7,33

93405 MÁQUINA JATO DE PRESSAO PORTÁTIL, CAMARA DE 1 SAIDA, CAPACIDADE 280 L, DIAMETRO 670 MM, BICO DE JATO CURTO VENTURI DE 5/16", MANGUEIRA DE 1" COM COMPRESSOR DE AR REBOCÁVEL 189 PCM E MOTOR DIESEL 63 CV - JUROS. AF_05/2023 (H)						
Equipamento	FONTE	UNID	COEFICIENTE	PREÇO UNITÁRIO	TOTAL	
00036522	COMPRESSOR DE AR REBOCAVEL, VAZAO 189 PCM, PRESSAO EFETIVA DE TRABALHO 102 PSI, MOTOR DIESEL, POTENCIA 63 CV	SINAPI	UN	0,00001430	R\$ 93.380,86	R\$ 1,33
00039813	MAQUINA TIPO VASO/TANQUE/JATO DE PRESSAO PORTATIL P/ JATEAMENTO, CONTROLE AUTOMATICO E REMOTO, CAMARA DE 1 SAIDA, 280 L, DIAM. *670* MM, BICO JATO CURTO VENTURI 5/16", MANGUEIRA 1" DE 10 M, COMPLETA (VALVULAS POP UP E DOSADORA, FUNDO CONICO ETC)	SINAPI	UN	0,00001480	R\$ 36.883,37	R\$ 0,54
TOTAL Equipamento:						R\$ 1,87
VALOR:						1,87

93406 MÁQUINA JATO DE PRESSAO PORTÁTIL, CAMARA DE 1 SAIDA, CAPACIDADE 280 L, DIAMETRO 670 MM, BICO DE JATO CURTO VENTURI DE 5/16", MANGUEIRA DE 1" COM COMPRESSOR DE AR REBOCÁVEL 189 PCM E MOTOR DIESEL 63 CV - MANUTENÇÃO. AF_05/2023 (H)						
Equipamento	FONTE	UNID	COEFICIENTE	PREÇO UNITÁRIO	TOTAL	
00036522	COMPRESSOR DE AR REBOCAVEL, VAZAO 189 PCM, PRESSAO EFETIVA DE TRABALHO 102 PSI, MOTOR DIESEL, POTENCIA 63 CV	SINAPI	UN	0,00006670	R\$ 93.380,86	R\$ 6,22
00039813	MAQUINA TIPO VASO/TANQUE/JATO DE PRESSAO PORTATIL P/ JATEAMENTO, CONTROLE AUTOMATICO E REMOTO, CAMARA DE 1 SAIDA, 280 L, DIAM. *670* MM, BICO JATO CURTO VENTURI 5/16", MANGUEIRA 1" DE 10 M, COMPLETA (VALVULAS POP UP E DOSADORA, FUNDO CONICO ETC)	SINAPI	UN	0,00007000	R\$ 36.883,37	R\$ 2,58
TOTAL Equipamento:						R\$ 8,80
VALOR:						8,80

93407 MÁQUINA JATO DE PRESSAO PORTÁTIL, CAMARA DE 1 SAIDA, CAPACIDADE 280 L, DIAMETRO 670 MM, BICO DE JATO CURTO VENTURI DE 5/16", MANGUEIRA DE 1" COM COMPRESSOR DE AR REBOCÁVEL 189 PCM E MOTOR DIESEL 63 CV - MATERIAIS NA OPERAÇÃO. AF_05/2023 (H)						
Material	FONTE	UNID	COEFICIENTE	PREÇO UNITÁRIO	TOTAL	
00004221	OLEO DIESEL COMBUSTIVEL COMUM METROPOLITANO S-10 OU S-500	SINAPI	L	7,88000000	R\$ 6,34	R\$ 49,95
TOTAL Material:						R\$ 49,95
VALOR:						49,95

88291 OPERADOR DE BETONEIRA (CAMINHÃO) COM ENCARGOS COMPLEMENTARES (H)						
Encargos Complementares	FONTE	UNID	COEFICIENTE	PREÇO UNITÁRIO	TOTAL	
00037370	ALIMENTACAO - HORISTA (COLETADO CAIXA - ENCARGOS COMPLEMENTARES)	SINAPI	H	1,00000000	R\$ 3,62	R\$ 3,62
00043488	EPI - FAMILIA OPERADOR ESCAVADEIRA - HORISTA (ENCARGOS COMPLEMENTARES - COLETADO CAIXA)	SINAPI	H	1,00000000	R\$ 0,89	R\$ 0,89
00037372	EXAMES - HORISTA (COLETADO CAIXA - ENCARGOS COMPLEMENTARES)	SINAPI	H	1,00000000	R\$ 1,43	R\$ 1,43

RELATÓRIO ANALÍTICO - COMPOSIÇÕES AUXILIARES



 PREFEITURA DE QUIXERÊ	OBRA: UNIDADE BÁSICA DE SAÚDE PORTE 1		DATA : 22/12/2025		BDI : 19	
	DESCRIÇÃO: UNIDADE BÁSICA DE SAÚDE PORTE 1		ORSE	VERSÃO	HORA	
	LOCAL: UBS - RUA ADOQUE COSTA, S/N - BAIRRO PONTAL/ ZONA URBANA		SEINFRA	028 SEM DESONERAÇÃO	114,15%	71,31%
	CLIENTE: PREFEITURA MUNICIPAL DE QUIXERÊ/CE		SINAPI	2025/06 SEM DESONERAÇÃO	115,10%	71,84%
			<small>Composições Próprias</small>	PRÓPRIA	0,00% 0,00%	

00043464	FERRAMENTAS - FAMILIA OPERADOR ESCAVADEIRA - HORISTA (ENCARGOS COMPLEMENTARES - COLETADO CAIXA)	SINAPI	H	1,00000000	R\$ 0,01	R\$ 0,01
00037373	SEGURO - HORISTA (COLETADO CAIXA - ENCARGOS COMPLEMENTARES)	SINAPI	H	1,00000000	R\$ 0,08	R\$ 0,08
00037371	TRANSPORTE - HORISTA (COLETADO CAIXA - ENCARGOS COMPLEMENTARES)	SINAPI	H	1,00000000	R\$ 1,09	R\$ 1,09
TOTAL Encargos Complementares:						R\$ 7,12

Mão de Obra	FONTE	UNID	COEFICIENTE	PREÇO UNITÁRIO	TOTAL	
00004243	MOTORISTA DE CAMINHAO BETONEIRA (HORISTA)	SINAPI	H	1,00000000	R\$ 21,63	R\$ 21,63
TOTAL Mão de Obra:					R\$ 21,63	

Serviço	FONTE	UNID	COEFICIENTE	PREÇO UNITÁRIO	TOTAL	
95354	CURSO DE CAPACITAÇÃO PARA OPERADOR DE BETONEIRA (CAMINHÃO) (ENCARGOS COMPLEMENTARES) - HORISTA	SINAPI	H	1,00000000	R\$ 0,17	R\$ 0,17
TOTAL Serviço:					R\$ 0,17	

VALOR:	28,92
---------------	--------------

88377 OPERADOR DE BETONEIRA ESTACIONÁRIA/MISTURADOR COM ENCARGOS COMPLEMENTARES (H)

Encargos Complementares	FONTE	UNID	COEFICIENTE	PREÇO UNITÁRIO	TOTAL	
00037370	ALIMENTACAO - HORISTA (COLETADO CAIXA - ENCARGOS COMPLEMENTARES)	SINAPI	H	1,00000000	R\$ 3,62	R\$ 3,62
00043488	EPI - FAMILIA OPERADOR ESCAVADEIRA - HORISTA (ENCARGOS COMPLEMENTARES - COLETADO CAIXA)	SINAPI	H	1,00000000	R\$ 0,89	R\$ 0,89
00037372	EXAMES - HORISTA (COLETADO CAIXA - ENCARGOS COMPLEMENTARES)	SINAPI	H	1,00000000	R\$ 1,43	R\$ 1,43
00043464	FERRAMENTAS - FAMILIA OPERADOR ESCAVADEIRA - HORISTA (ENCARGOS COMPLEMENTARES - COLETADO CAIXA)	SINAPI	H	1,00000000	R\$ 0,01	R\$ 0,01
00037373	SEGURO - HORISTA (COLETADO CAIXA - ENCARGOS COMPLEMENTARES)	SINAPI	H	1,00000000	R\$ 0,08	R\$ 0,08
00037371	TRANSPORTE - HORISTA (COLETADO CAIXA - ENCARGOS COMPLEMENTARES)	SINAPI	H	1,00000000	R\$ 1,09	R\$ 1,09
TOTAL Encargos Complementares:					R\$ 7,12	

Mão de Obra	FONTE	UNID	COEFICIENTE	PREÇO UNITÁRIO	TOTAL	
00037666	OPERADOR DE BETONEIRA ESTACIONARIA / MISTURADOR (HORISTA)	SINAPI	H	1,00000000	R\$ 19,78	R\$ 19,78
TOTAL Mão de Obra:					R\$ 19,78	

Serviço	FONTE	UNID	COEFICIENTE	PREÇO UNITÁRIO	TOTAL	
95389	CURSO DE CAPACITAÇÃO PARA OPERADOR DE BETONEIRA ESTACIONÁRIA/MISTURADOR (ENCARGOS COMPLEMENTARES) - HORISTA	SINAPI	H	1,00000000	R\$ 0,16	R\$ 0,16
TOTAL Serviço:					R\$ 0,16	

VALOR:	27,06
---------------	--------------

88294 OPERADOR DE ESCAVADEIRA COM ENCARGOS COMPLEMENTARES (H)

Encargos Complementares	FONTE	UNID	COEFICIENTE	PREÇO UNITÁRIO	TOTAL	
00037370	ALIMENTACAO - HORISTA (COLETADO CAIXA - ENCARGOS COMPLEMENTARES)	SINAPI	H	1,00000000	R\$ 3,62	R\$ 3,62
00043488	EPI - FAMILIA OPERADOR ESCAVADEIRA - HORISTA (ENCARGOS COMPLEMENTARES - COLETADO CAIXA)	SINAPI	H	1,00000000	R\$ 0,89	R\$ 0,89
00037372	EXAMES - HORISTA (COLETADO CAIXA - ENCARGOS COMPLEMENTARES)	SINAPI	H	1,00000000	R\$ 1,43	R\$ 1,43

RELATÓRIO ANALÍTICO - COMPOSIÇÕES AUXILIARES



 PREFEITURA DE QUIXERÊ	OBRA: UNIDADE BÁSICA DE SAÚDE PORTE 1		DATA : 22/12/2025		BDI : 19
	DESCRIÇÃO: UNIDADE BÁSICA DE SAÚDE PORTE 1		FUNTE	VERSÃO	HORA
	LOCAL: UBS - RUA ADOQUE COSTA, S/N - BAIRRO PONTAL/ ZONA URBANA		ORSE	2025/09	111,36%
	CLIENTE: PREFEITURA MUNICIPAL DE QUIXERÊ/CE		SEINFRA	028 SEM DESONERAÇÃO	114,15% 71,31%
			SINAPI	2025/06 SEM DESONERAÇÃO	115,10% 71,84%
		<small>Composições Próprias</small>		PRÓPRIA	0,00% 0,00%

00043464	FERRAMENTAS - FAMILIA OPERADOR ESCAVADEIRA - HORISTA (ENCARGOS COMPLEMENTARES - COLETADO CAIXA)	SINAPI	H	1,00000000	R\$ 0,01	R\$ 0,01
00037373	SEGURO - HORISTA (COLETADO CAIXA - ENCARGOS COMPLEMENTARES)	SINAPI	H	1,00000000	R\$ 0,08	R\$ 0,08
00037371	TRANSPORTE - HORISTA (COLETADO CAIXA - ENCARGOS COMPLEMENTARES)	SINAPI	H	1,00000000	R\$ 1,09	R\$ 1,09
TOTAL Encargos Complementares:						R\$ 7,12

Mão de Obra	FUNTE	UNID	COEFICIENTE	PREÇO UNITÁRIO	TOTAL
00004234	OPERADOR DE ESCAVADEIRA (HORISTA)	SINAPI	H	1,00000000	R\$ 25,66
TOTAL Mão de Obra:					R\$ 25,66

Serviço	FUNTE	UNID	COEFICIENTE	PREÇO UNITÁRIO	TOTAL
95357	CURSO DE CAPACITAÇÃO PARA OPERADOR DE ESCAVADEIRA (ENCARGOS COMPLEMENTARES) - HORISTA	SINAPI	H	1,00000000	R\$ 0,29
TOTAL Serviço:					R\$ 0,29

VALOR: 33,07

88295 OPERADOR DE GUINCHO COM ENCARGOS COMPLEMENTARES (H)

Encargos Complementares		FUNTE	UNID	COEFICIENTE	PREÇO UNITÁRIO	TOTAL
00037370	ALIMENTACAO - HORISTA (COLETADO CAIXA - ENCARGOS COMPLEMENTARES)	SINAPI	H	1,00000000	R\$ 3,62	R\$ 3,62
00043488	EPI - FAMILIA OPERADOR ESCAVADEIRA - HORISTA (ENCARGOS COMPLEMENTARES - COLETADO CAIXA)	SINAPI	H	1,00000000	R\$ 0,89	R\$ 0,89
00037372	EXAMES - HORISTA (COLETADO CAIXA - ENCARGOS COMPLEMENTARES)	SINAPI	H	1,00000000	R\$ 1,43	R\$ 1,43
00043464	FERRAMENTAS - FAMILIA OPERADOR ESCAVADEIRA - HORISTA (ENCARGOS COMPLEMENTARES - COLETADO CAIXA)	SINAPI	H	1,00000000	R\$ 0,01	R\$ 0,01
00037373	SEGURO - HORISTA (COLETADO CAIXA - ENCARGOS COMPLEMENTARES)	SINAPI	H	1,00000000	R\$ 0,08	R\$ 0,08
00037371	TRANSPORTE - HORISTA (COLETADO CAIXA - ENCARGOS COMPLEMENTARES)	SINAPI	H	1,00000000	R\$ 1,09	R\$ 1,09
TOTAL Encargos Complementares:						R\$ 7,12

Mão de Obra	FUNTE	UNID	COEFICIENTE	PREÇO UNITÁRIO	TOTAL
00004253	OPERADOR DE GUINCHO OU GUINCHEIRO (HORISTA)	SINAPI	H	1,00000000	R\$ 19,78
TOTAL Mão de Obra:					R\$ 19,78

Serviço	FUNTE	UNID	COEFICIENTE	PREÇO UNITÁRIO	TOTAL
95358	CURSO DE CAPACITAÇÃO PARA OPERADOR DE GUINCHO (ENCARGOS COMPLEMENTARES) - HORISTA	SINAPI	H	1,00000000	R\$ 0,32
TOTAL Serviço:					R\$ 0,32

VALOR: 27,22

88296 OPERADOR DE GUINDASTE COM ENCARGOS COMPLEMENTARES (H)

Encargos Complementares		FUNTE	UNID	COEFICIENTE	PREÇO UNITÁRIO	TOTAL
00037370	ALIMENTACAO - HORISTA (COLETADO CAIXA - ENCARGOS COMPLEMENTARES)	SINAPI	H	1,00000000	R\$ 3,62	R\$ 3,62
00043488	EPI - FAMILIA OPERADOR ESCAVADEIRA - HORISTA (ENCARGOS COMPLEMENTARES - COLETADO CAIXA)	SINAPI	H	1,00000000	R\$ 0,89	R\$ 0,89
00037372	EXAMES - HORISTA (COLETADO CAIXA - ENCARGOS COMPLEMENTARES)	SINAPI	H	1,00000000	R\$ 1,43	R\$ 1,43

RELATÓRIO ANALÍTICO - COMPOSIÇÕES AUXILIARES



 PREFEITURA DE QUIXERÊ	OBRA: UNIDADE BÁSICA DE SAÚDE PORTE 1		DATA : 22/12/2025		BDI : 19
	DESCRIÇÃO: UNIDADE BÁSICA DE SAÚDE PORTE 1		FORTE	VERSÃO	HORA
	LOCAL: UBS - RUA ADOQUE COSTA, S/N - BAIRRO PONTAL/ ZONA URBANA		ORSE	2025/09	111,36%
	CLIENTE: PREFEITURA MUNICIPAL DE QUIXERÊ/CE		SEINFRA	028 SEM DESONERAÇÃO	114,15% 71,31%
			SINAPI	2025/06 SEM DESONERAÇÃO	115,10% 71,84%
		<small>Composições Próprias</small>		PRÓPRIA	0,00% 0,00%

00043464	FERRAMENTAS - FAMILIA OPERADOR ESCAVADEIRA - HORISTA (ENCARGOS COMPLEMENTARES - COLETADO CAIXA)	SINAPI	H	1,00000000	R\$ 0,01	R\$ 0,01
00037373	SEGURO - HORISTA (COLETADO CAIXA - ENCARGOS COMPLEMENTARES)	SINAPI	H	1,00000000	R\$ 0,08	R\$ 0,08
00037371	TRANSPORTE - HORISTA (COLETADO CAIXA - ENCARGOS COMPLEMENTARES)	SINAPI	H	1,00000000	R\$ 1,09	R\$ 1,09
TOTAL Encargos Complementares:						R\$ 7,12

Mão de Obra	FORTE	UNID	COEFICIENTE	PREÇO UNITÁRIO	TOTAL	
00004254	OPERADOR DE GUINDASTE (HORISTA)	SINAPI	H	1,00000000	R\$ 36,09	R\$ 36,09
TOTAL Mão de Obra:					R\$ 36,09	

Serviço	FORTE	UNID	COEFICIENTE	PREÇO UNITÁRIO	TOTAL	
95359	CURSO DE CAPACITAÇÃO PARA OPERADOR DE GUINDASTE (ENCARGOS COMPLEMENTARES) - HORISTA	SINAPI	H	1,00000000	R\$ 0,59	R\$ 0,59
TOTAL Serviço:					R\$ 0,59	

VALOR: 43,80

88297 OPERADOR DE MÁQUINAS E EQUIPAMENTOS COM ENCARGOS COMPLEMENTARES (H)

Encargos Complementares	FORTE	UNID	COEFICIENTE	PREÇO UNITÁRIO	TOTAL	
00037370	ALIMENTACAO - HORISTA (COLETADO CAIXA - ENCARGOS COMPLEMENTARES)	SINAPI	H	1,00000000	R\$ 3,62	R\$ 3,62
00043488	EPI - FAMILIA OPERADOR ESCAVADEIRA - HORISTA (ENCARGOS COMPLEMENTARES - COLETADO CAIXA)	SINAPI	H	1,00000000	R\$ 0,89	R\$ 0,89
00037372	EXAMES - HORISTA (COLETADO CAIXA - ENCARGOS COMPLEMENTARES)	SINAPI	H	1,00000000	R\$ 1,43	R\$ 1,43
00043464	FERRAMENTAS - FAMILIA OPERADOR ESCAVADEIRA - HORISTA (ENCARGOS COMPLEMENTARES - COLETADO CAIXA)	SINAPI	H	1,00000000	R\$ 0,01	R\$ 0,01
00037373	SEGURO - HORISTA (COLETADO CAIXA - ENCARGOS COMPLEMENTARES)	SINAPI	H	1,00000000	R\$ 0,08	R\$ 0,08
00037371	TRANSPORTE - HORISTA (COLETADO CAIXA - ENCARGOS COMPLEMENTARES)	SINAPI	H	1,00000000	R\$ 1,09	R\$ 1,09
TOTAL Encargos Complementares:					R\$ 7,12	

Mão de Obra	FORTE	UNID	COEFICIENTE	PREÇO UNITÁRIO	TOTAL	
00004230	OPERADOR DE MAQUINAS E TRATORES DIVERSOS - TERRAPLANAGEM (HORISTA)	SINAPI	H	1,00000000	R\$ 25,16	R\$ 25,16
TOTAL Mão de Obra:					R\$ 25,16	

Serviço	FORTE	UNID	COEFICIENTE	PREÇO UNITÁRIO	TOTAL	
95360	CURSO DE CAPACITAÇÃO PARA OPERADOR DE MÁQUINAS E EQUIPAMENTOS (ENCARGOS COMPLEMENTARES) - HORISTA	SINAPI	H	1,00000000	R\$ 0,29	R\$ 0,29
TOTAL Serviço:					R\$ 0,29	

VALOR: 32,57

88306 OPERADOR JATO DE AREIA OU JATISTA COM ENCARGOS COMPLEMENTARES (H)

Encargos Complementares	FORTE	UNID	COEFICIENTE	PREÇO UNITÁRIO	TOTAL	
00037370	ALIMENTACAO - HORISTA (COLETADO CAIXA - ENCARGOS COMPLEMENTARES)	SINAPI	H	1,00000000	R\$ 3,62	R\$ 3,62
00043488	EPI - FAMILIA OPERADOR ESCAVADEIRA - HORISTA (ENCARGOS COMPLEMENTARES - COLETADO CAIXA)	SINAPI	H	1,00000000	R\$ 0,89	R\$ 0,89
00037372	EXAMES - HORISTA (COLETADO CAIXA - ENCARGOS COMPLEMENTARES)	SINAPI	H	1,00000000	R\$ 1,43	R\$ 1,43

RELATÓRIO ANALÍTICO - COMPOSIÇÕES AUXILIARES



 PREFEITURA DE QUIXERÊ	OBRA: UNIDADE BÁSICA DE SAÚDE PORTE 1		DATA : 22/12/2025		BDI : 19
	DESCRIÇÃO: UNIDADE BÁSICA DE SAÚDE PORTE 1		FONTE	VERSÃO	HORA
	LOCAL: UBS - RUA ADOQUE COSTA, S/N - BAIRRO PONTAL/ ZONA URBANA		ORSE	2025/09	111,36%
	CLIENTE: PREFEITURA MUNICIPAL DE QUIXERÊ/CE		SEINFRA	028 SEM DESONERAÇÃO	114,15% 71,31%
			SINAPI	2025/06 SEM DESONERAÇÃO	115,10% 71,84%
		<small>Composições Próprias</small>		PRÓPRIA	0,00% 0,00%

00043464	FERRAMENTAS - FAMILIA OPERADOR ESCAVADEIRA - HORISTA (ENCARGOS COMPLEMENTARES - COLETADO CAIXA)	SINAPI	H	1,00000000	R\$ 0,01	R\$ 0,01
00037373	SEGURO - HORISTA (COLETADO CAIXA - ENCARGOS COMPLEMENTARES)	SINAPI	H	1,00000000	R\$ 0,08	R\$ 0,08
00037371	TRANSPORTE - HORISTA (COLETADO CAIXA - ENCARGOS COMPLEMENTARES)	SINAPI	H	1,00000000	R\$ 1,09	R\$ 1,09
TOTAL Encargos Complementares:						R\$ 7,12

Mão de Obra	FONTE	UNID	COEFICIENTE	PREÇO UNITÁRIO	TOTAL	
00004251	OPERADOR DE JATO ABRASIVO OU JATISTA (HORISTA)	SINAPI	H	1,00000000	R\$ 21,61	R\$ 21,61
TOTAL Mão de Obra:					R\$ 21,61	

Serviço	FONTE	UNID	COEFICIENTE	PREÇO UNITÁRIO	TOTAL	
95368	CURSO DE CAPACITAÇÃO PARA OPERADOR JATO DE AREIA OU JATISTA (ENCARGOS COMPLEMENTARES) - HORISTA	SINAPI	H	1,00000000	R\$ 0,24	R\$ 0,24
TOTAL Serviço:					R\$ 0,24	

VALOR:	28,97
---------------	--------------

88309 PEDREIRO COM ENCARGOS COMPLEMENTARES (H)

Encargos Complementares	FONTE	UNID	COEFICIENTE	PREÇO UNITÁRIO	TOTAL	
00037370	ALIMENTACAO - HORISTA (COLETADO CAIXA - ENCARGOS COMPLEMENTARES)	SINAPI	H	1,00000000	R\$ 3,62	R\$ 3,62
00043489	EPI - FAMILIA PEDREIRO - HORISTA (ENCARGOS COMPLEMENTARES - COLETADO CAIXA)	SINAPI	H	1,00000000	R\$ 1,31	R\$ 1,31
00037372	EXAMES - HORISTA (COLETADO CAIXA - ENCARGOS COMPLEMENTARES)	SINAPI	H	1,00000000	R\$ 1,43	R\$ 1,43
00043465	FERRAMENTAS - FAMILIA PEDREIRO - HORISTA (ENCARGOS COMPLEMENTARES - COLETADO CAIXA)	SINAPI	H	1,00000000	R\$ 0,78	R\$ 0,78
00037373	SEGURO - HORISTA (COLETADO CAIXA - ENCARGOS COMPLEMENTARES)	SINAPI	H	1,00000000	R\$ 0,08	R\$ 0,08
00037371	TRANSPORTE - HORISTA (COLETADO CAIXA - ENCARGOS COMPLEMENTARES)	SINAPI	H	1,00000000	R\$ 1,09	R\$ 1,09
TOTAL Encargos Complementares:					R\$ 8,31	

Mão de Obra	FONTE	UNID	COEFICIENTE	PREÇO UNITÁRIO	TOTAL	
00004750	PEDREIRO (HORISTA)	SINAPI	H	1,00000000	R\$ 20,47	R\$ 20,47
TOTAL Mão de Obra:					R\$ 20,47	

Serviço	FONTE	UNID	COEFICIENTE	PREÇO UNITÁRIO	TOTAL	
95371	CURSO DE CAPACITAÇÃO PARA PEDREIRO (ENCARGOS COMPLEMENTARES) - HORISTA	SINAPI	H	1,00000000	R\$ 0,43	R\$ 0,43
TOTAL Serviço:					R\$ 0,43	

VALOR:	29,21
---------------	--------------

97734 PEÇA RETANGULAR PRÉ-MOLDADA, VOLUME DE CONCRETO DE 10 A 30 LITROS, TAXA DE AÇO APROXIMADA DE 30KG/M³. AF_03/2024 (M3)

Equipamento Custo Horário	FONTE	UNID	COEFICIENTE	PREÇO UNITÁRIO	TOTAL	
91693	SERRA CIRCULAR DE BANCADA COM MOTOR ELÉTRICO POTÊNCIA DE 5HP, COM COIFA PARA DISCO 10" - CHI DIURNO. AF_08/2015	SINAPI	CHI	0,70430000	R\$ 32,72	R\$ 23,04
91692	SERRA CIRCULAR DE BANCADA COM MOTOR ELÉTRICO POTÊNCIA DE 5HP, COM COIFA PARA DISCO 10" - CHP DIURNO. AF_08/2015	SINAPI	CHP	0,48770000	R\$ 34,06	R\$ 16,61
90587	VIBRADOR DE IMERSÃO, DIÂMETRO DE PONTEIRA 45MM, MOTOR ELÉTRICO TRIFÁSICO POTÊNCIA DE 2 CV - CHI DIURNO. AF_06/2015	SINAPI	CHI	18,09170000	R\$ 0,54	R\$ 9,76

RELATÓRIO ANALÍTICO - COMPOSIÇÕES AUXILIARES

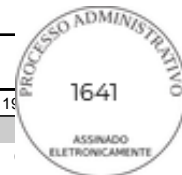

 PREFEITURA DE QUIXERÊ	OBRA: UNIDADE BÁSICA DE SAÚDE PORTE 1		DATA : 22/12/2025		BDI : 19
	DESCRIÇÃO: UNIDADE BÁSICA DE SAÚDE PORTE 1		FONTE	VERSÃO	HORA
	LOCAL: UBS - RUA ADOQUE COSTA, S/N - BAIRRO PONTAL/ ZONA URBANA		ORSE	2025/09	111,36%
	CLIENTE: PREFEITURA MUNICIPAL DE QUIXERÊ/CE		SEINFRA	028 SEM DESONERAÇÃO	114,15% 71,31%
			SINAPI	2025/06 SEM DESONERAÇÃO	115,10% 71,84%
		<small>Composições Próprias</small>		PRÓPRIA	0,00% 0,00%

90586	VIBRADOR DE IMERSÃO, DIÂMETRO DE PONTEIRA 45MM, MOTOR ELÉTRICO TRIFÁSICO POTÊNCIA DE 2 CV - CHP DIURNO. AF_06/2015	SINAPI	CHP	6,63500000	R\$ 1,35	R\$ 8,95
TOTAL Equipamento Custo Horário:						R\$ 58,36

Material	FONTE	UNID	COEFICIENTE	PREÇO UNITÁRIO	TOTAL	
00001358	CHAPA/PAINEL DE MADEIRA COMPENSADA RESINADA (MADEIRITE RESINADO ROSA) PARA FORMA DE CONCRETO, DE 2200 X 1100 MM, E = 17 MM	SINAPI	M2	1,94040000	R\$ 57,71	R\$ 111,98
00002692	DESMOLDANTE PROTETOR PARA FORMAS DE MADEIRA, DE BASE OLEOSA EMULSIONADA EM AGUA	SINAPI	L	0,08330000	R\$ 8,07	R\$ 0,67
00020247	PREGO DE AÇO POLIDO COM CABECA 15 X 15 (1 1/4 X 13)	SINAPI	KG	0,43650000	R\$ 15,52	R\$ 6,77
00004517	SARRAFO *2,5 X 7,5* CM EM PINUS, MISTA OU EQUIVALENTE DA REGIAO - BRUTA	SINAPI	M	5,62830000	R\$ 4,01	R\$ 22,56
TOTAL Material:						R\$ 141,98

Mão de Obra com Encargos Complementares	FONTE	UNID	COEFICIENTE	PREÇO UNITÁRIO	TOTAL	
88239	AJUDANTE DE CARPINTEIRO COM ENCARGOS COMPLEMENTARES	SINAPI	H	1,19200000	R\$ 24,38	R\$ 29,06
88261	CARPINTEIRO DE ESQUADRIA COM ENCARGOS COMPLEMENTARES	SINAPI	H	5,96000000	R\$ 27,87	R\$ 166,10
88309	PEDREIRO COM ENCARGOS COMPLEMENTARES	SINAPI	H	31,34990000	R\$ 29,21	R\$ 915,73
88316	SERVENTE COM ENCARGOS COMPLEMENTARES	SINAPI	H	31,34990000	R\$ 23,37	R\$ 732,64
TOTAL Mão de Obra com Encargos Complementares:						R\$ 1.843,53

Serviço	FONTE	UNID	COEFICIENTE	PREÇO UNITÁRIO	TOTAL	
92767	ARMAÇÃO DE LAJE DE ESTRUTURA CONVENCIONAL DE CONCRETO ARMADO UTILIZANDO AÇO CA-60 DE 4,2 MM - MONTAGEM. AF_06/2022	SINAPI	KG	27,89880000	R\$ 15,75	R\$ 439,40
94971	CONCRETO FCK = 25MPA, TRAÇO 1:2,3:2,7 (EM MASSA SECA DE CIMENTO/ AREIA MÉDIA/ BRITA 1) - PREPARO MECÂNICO COM BETONEIRA 600 L. AF_05/2021	SINAPI	M3	1,20000000	R\$ 505,91	R\$ 607,09
TOTAL Serviço:						R\$ 1.046,49
VALOR:						3.090,36

97735 PEÇA RETANGULAR PRÉ-MOLDADA, VOLUME DE CONCRETO DE 30 A 100 LITROS, TAXA DE AÇO APROXIMADA DE 30KG/M³. AF_03/2024 (M3)

Equipamento Custo Horário	FONTE	UNID	COEFICIENTE	PREÇO UNITÁRIO	TOTAL	
91693	SERRA CIRCULAR DE BANCADA COM MOTOR ELÉTRICO POTÊNCIA DE 5HP, COM COIFA PARA DISCO 10" - CHI DIURNO. AF_08/2015	SINAPI	CHI	0,42260000	R\$ 32,72	R\$ 13,82
91692	SERRA CIRCULAR DE BANCADA COM MOTOR ELÉTRICO POTÊNCIA DE 5HP, COM COIFA PARA DISCO 10" - CHP DIURNO. AF_08/2015	SINAPI	CHP	0,31300000	R\$ 34,06	R\$ 10,66
90587	VIBRADOR DE IMERSÃO, DIÂMETRO DE PONTEIRA 45MM, MOTOR ELÉTRICO TRIFÁSICO POTÊNCIA DE 2 CV - CHI DIURNO. AF_06/2015	SINAPI	CHI	12,77880000	R\$ 0,54	R\$ 6,90
90586	VIBRADOR DE IMERSÃO, DIÂMETRO DE PONTEIRA 45MM, MOTOR ELÉTRICO TRIFÁSICO POTÊNCIA DE 2 CV - CHP DIURNO. AF_06/2015	SINAPI	CHP	4,68650000	R\$ 1,35	R\$ 6,32
TOTAL Equipamento Custo Horário:						R\$ 37,70

Material	FONTE	UNID	COEFICIENTE	PREÇO UNITÁRIO	TOTAL	
00001358	CHAPA/PAINEL DE MADEIRA COMPENSADA RESINADA (MADEIRITE RESINADO ROSA) PARA FORMA DE CONCRETO, DE 2200 X 1100 MM, E = 17 MM	SINAPI	M2	1,31120000	R\$ 57,71	R\$ 75,66
00002692	DESMOLDANTE PROTETOR PARA FORMAS DE MADEIRA, DE BASE OLEOSA EMULSIONADA EM AGUA	SINAPI	L	0,05670000	R\$ 8,07	R\$ 0,45
00020247	PREGO DE AÇO POLIDO COM CABECA 15 X 15 (1 1/4 X 13)	SINAPI	KG	0,26190000	R\$ 15,52	R\$ 4,06

RELATÓRIO ANALÍTICO - COMPOSIÇÕES AUXILIARES



 PREFEITURA DE QUIXERÊ	OBRA: UNIDADE BÁSICA DE SAÚDE PORTE 1		DATA : 22/12/2025		BDI : 19
	DESCRIÇÃO: UNIDADE BÁSICA DE SAÚDE PORTE 1		FONTE	VERSÃO	HORA
	LOCAL: UBS - RUA ADOQUE COSTA, S/N - BAIRRO PONTAL/ ZONA URBANA		ORSE	2025/09	111,36%
	CLIENTE: PREFEITURA MUNICIPAL DE QUIXERÊ/CE		SEINFRA	028 SEM DESONERAÇÃO	114,15% 71,31%
			SINAPI	2025/06 SEM DESONERAÇÃO	115,10% 71,84%
		Composições Próprias	PRÓPRIA	0,00% 0,00%	

00004517	SARRAFO *2,5 X 7,5* CM EM PINUS, MISTA OU EQUIVALENTE DA REGIAO - BRUTA	SINAPI	M	4,47700000	R\$ 4,01	R\$ 17,95
TOTAL Material:						R\$ 98,12

Mão de Obra com Encargos Complementares		FONTE	UNID	COEFICIENTE	PREÇO UNITÁRIO	TOTAL
88239	AJUDANTE DE CARPINTEIRO COM ENCARGOS COMPLEMENTARES	SINAPI	H	0,73560000	R\$ 24,38	R\$ 17,93
88261	CARPINTEIRO DE ESQUADRIA COM ENCARGOS COMPLEMENTARES	SINAPI	H	3,67800000	R\$ 27,87	R\$ 102,50
88309	PEDREIRO COM ENCARGOS COMPLEMENTARES	SINAPI	H	22,49740000	R\$ 29,21	R\$ 657,14
88316	SERVENTE COM ENCARGOS COMPLEMENTARES	SINAPI	H	22,49740000	R\$ 23,37	R\$ 525,76
TOTAL Mão de Obra com Encargos Complementares:						R\$ 1.303,33

Serviço		FONTE	UNID	COEFICIENTE	PREÇO UNITÁRIO	TOTAL
92767	ARMAÇÃO DE LAJE DE ESTRUTURA CONVENCIONAL DE CONCRETO ARMADO UTILIZANDO AÇO CA-60 DE 4,2 MM - MONTAGEM. AF_06/2022	SINAPI	KG	28,93690000	R\$ 15,75	R\$ 455,75
94972	CONCRETO FCK = 30MPA, TRAÇO 1:2,1:2,5 (EM MASSA SECA DE CIMENTO/ AREIA MÉDIA/ BRITA 1) - PREPARO MECÂNICO COM BETONEIRA 600 L. AF_05/2021	SINAPI	M3	1,20000000	R\$ 521,66	R\$ 625,99
TOTAL Serviço:						R\$ 1.081,74
VALOR:						2.520,89

88310 PINTOR COM ENCARGOS COMPLEMENTARES (H)

Encargos Complementares		FONTE	UNID	COEFICIENTE	PREÇO UNITÁRIO	TOTAL
00037370	ALIMENTACAO - HORISTA (COLETADO CAIXA - ENCARGOS COMPLEMENTARES)	SINAPI	H	1,00000000	R\$ 3,62	R\$ 3,62
00043490	EPI - FAMILIA PINTOR - HORISTA (ENCARGOS COMPLEMENTARES - COLETADO CAIXA)	SINAPI	H	1,00000000	R\$ 1,85	R\$ 1,85
00037372	EXAMES - HORISTA (COLETADO CAIXA - ENCARGOS COMPLEMENTARES)	SINAPI	H	1,00000000	R\$ 1,43	R\$ 1,43
00043466	FERRAMENTAS - FAMILIA PINTOR - HORISTA (ENCARGOS COMPLEMENTARES - COLETADO CAIXA)	SINAPI	H	1,00000000	R\$ 2,05	R\$ 2,05
00037373	SEGURO - HORISTA (COLETADO CAIXA - ENCARGOS COMPLEMENTARES)	SINAPI	H	1,00000000	R\$ 0,08	R\$ 0,08
00037371	TRANSPORTE - HORISTA (COLETADO CAIXA - ENCARGOS COMPLEMENTARES)	SINAPI	H	1,00000000	R\$ 1,09	R\$ 1,09
TOTAL Encargos Complementares:						R\$ 10,12

Mão de Obra		FONTE	UNID	COEFICIENTE	PREÇO UNITÁRIO	TOTAL
00004783	PINTOR (HORISTA)	SINAPI	H	1,00000000	R\$ 20,47	R\$ 20,47
TOTAL Mão de Obra:						R\$ 20,47

Serviço		FONTE	UNID	COEFICIENTE	PREÇO UNITÁRIO	TOTAL
95372	CURSO DE CAPACITAÇÃO PARA PINTOR (ENCARGOS COMPLEMENTARES) - HORISTA	SINAPI	H	1,00000000	R\$ 0,30	R\$ 0,30
TOTAL Serviço:						R\$ 0,30
VALOR:						30,89

100719 PINTURA COM TINTA ALQUÍDICA DE FUNDO (TIPO ZARCÃO) PULVERIZADA SOBRE PERFIL METÁLICO EXECUTADO EM FÁBRICA (POR DEMÃO). AF_01/2020_PE (M2)

Material		FONTE	UNID	COEFICIENTE	PREÇO UNITÁRIO	TOTAL
00005318	DILUENTE AGUARRAS	SINAPI	L	0,05750000	R\$ 23,98	R\$ 1,37
00007307	FUNDO ANTICORROSIVO PARA METAIS FERROSOS (ZARCAO)	SINAPI	L	0,19080000	R\$ 40,88	R\$ 7,79

RELATÓRIO ANALÍTICO - COMPOSIÇÕES AUXILIARES



 PREFEITURA DE QUIXERÊ	OBRA: UNIDADE BÁSICA DE SAÚDE PORTE 1		DATA : 22/12/2025		BDI : 19
	DESCRIÇÃO: UNIDADE BÁSICA DE SAÚDE PORTE 1		FORTE	VERSÃO	HORA
	LOCAL: UBS - RUA ADOQUE COSTA, S/N - BAIRRO PONTAL/ ZONA URBANA		ORSE	2025/09	111,36%
	CLIENTE: PREFEITURA MUNICIPAL DE QUIXERÊ/CE		SEINFRA	028 SEM DESONERAÇÃO	114,15% 71,31%
			SINAPI	2025/06 SEM DESONERAÇÃO	115,10% 71,84%
		<small>Composições Próprias</small>		PRÓPRIA	0,00% 0,00%

TOTAL Material: R\$ 9,16

Mão de Obra com Encargos Complementares		FORTE	UNID	COEFICIENTE	PREÇO UNITÁRIO	TOTAL
88310	PINTOR COM ENCARGOS COMPLEMENTARES	SINAPI	H	0,06350000	R\$ 30,89	R\$ 1,96
TOTAL Mão de Obra com Encargos Complementares:						R\$ 1,96
VALOR:						11,12

102234 PINTURA IMUNIZANTE PARA MADEIRA, 2 DEMÃOS. AF_01/2021 (M2)

Material		FORTE	UNID	COEFICIENTE	PREÇO UNITÁRIO	TOTAL
00007340	IMUNIZANTE PARA MADEIRA, INCOLOR	SINAPI	L	0,32570000	R\$ 30,95	R\$ 10,08
TOTAL Material:						R\$ 10,08

Mão de Obra com Encargos Complementares		FORTE	UNID	COEFICIENTE	PREÇO UNITÁRIO	TOTAL
88310	PINTOR COM ENCARGOS COMPLEMENTARES	SINAPI	H	0,45290000	R\$ 30,89	R\$ 13,99
TOTAL Mão de Obra com Encargos Complementares:						R\$ 13,99
VALOR:						24,07

101747 PISO EM CONCRETO 20 MPA PREPARO MECÂNICO, ESPESSURA 7CM. AF_09/2020 (M2)

Equipamento Custo Horário		FORTE	UNID	COEFICIENTE	PREÇO UNITÁRIO	TOTAL
95282	DESEMPENADEIRA DE CONCRETO, PESO DE 78 KG, 4 PÁS, MOTOR A GASOLINA, POTÊNCIA 5,5 HP - CHP DIURNO. AF_05/2023	SINAPI	CHP	0,00700000	R\$ 10,86	R\$ 0,07
TOTAL Equipamento Custo Horário:						R\$ 0,07

Material		FORTE	UNID	COEFICIENTE	PREÇO UNITÁRIO	TOTAL
00034492	CONCRETO USINADO BOMBEAVEL, CLASSE DE RESISTENCIA C20, COM BRITA 0 E 1, SLUMP = 100 +/- 20 MM, EXCLUI SERVICO DE BOMBEAMENTO (NBR 8953)	SINAPI	M3	0,08140000	R\$ 480,00	R\$ 39,07
00043146	ENDURECEDOR MINERAL DE BASE CIMENTICIA PARA PISO DE CONCRETO	SINAPI	KG	4,00000000	R\$ 10,34	R\$ 41,36
TOTAL Material:						R\$ 80,43

Mão de Obra com Encargos Complementares		FORTE	UNID	COEFICIENTE	PREÇO UNITÁRIO	TOTAL
88309	PEDREIRO COM ENCARGOS COMPLEMENTARES	SINAPI	H	0,11190000	R\$ 29,21	R\$ 3,26
88316	SERVENTE COM ENCARGOS COMPLEMENTARES	SINAPI	H	0,04660000	R\$ 23,37	R\$ 1,08
TOTAL Mão de Obra com Encargos Complementares:						R\$ 4,34
VALOR:						84,84

91278 PLACA VIBRATÓRIA REVERSÍVEL COM MOTOR 4 TEMPOS A GASOLINA, FORÇA CENTRÍFUGA DE 25 KN (2500 KGF), POTÊNCIA 5,5 CV - CHI DIURNO. AF_08/2015 (CHI)

Serviço		FORTE	UNID	COEFICIENTE	PREÇO UNITÁRIO	TOTAL
91273	PLACA VIBRATÓRIA REVERSÍVEL COM MOTOR 4 TEMPOS A GASOLINA, FORÇA CENTRÍFUGA DE 25 KN (2500 KGF), POTÊNCIA 5,5 CV - DEPRECIÇÃO. AF_08/2015	SINAPI	H	1,00000000	R\$ 0,53	R\$ 0,53
91274	PLACA VIBRATÓRIA REVERSÍVEL COM MOTOR 4 TEMPOS A GASOLINA, FORÇA CENTRÍFUGA DE 25 KN (2500 KGF), POTÊNCIA 5,5 CV - JUROS. AF_08/2015	SINAPI	H	1,00000000	R\$ 0,14	R\$ 0,14
TOTAL Serviço:						R\$ 0,67
VALOR:						0,67

RELATÓRIO ANALÍTICO - COMPOSIÇÕES AUXILIARES



 PREFEITURA DE QUIXERÊ	OBRA: UNIDADE BÁSICA DE SAÚDE PORTE 1		DATA : 22/12/2025		BDI : 19
	DESCRIÇÃO: UNIDADE BÁSICA DE SAÚDE PORTE 1		FORTE	VERSÃO	HORA
	LOCAL: UBS - RUA ADOQUE COSTA, S/N - BAIRRO PONTAL/ ZONA URBANA		ORSE	2025/09	111,36%
	CLIENTE: PREFEITURA MUNICIPAL DE QUIXERÊ/CE		SEINFRA	028 SEM DESONERAÇÃO	114,15% 71,31%
			SINAPI	2025/06 SEM DESONERAÇÃO	115,10% 71,84%
		<small>Composições Próprias</small>		PRÓPRIA	0,00% 0,00%

91277 PLACA VIBRATÓRIA REVERSÍVEL COM MOTOR 4 TEMPOS A GASOLINA, FORÇA CENTRÍFUGA DE 25 KN (2500 KGF), POTÊNCIA 5,5 CV - CHP DIURNO. AF_08/2015 (CHP)

Serviço	FONTE	UNID	COEFICIENTE	PREÇO UNITÁRIO	TOTAL	
91273	PLACA VIBRATÓRIA REVERSÍVEL COM MOTOR 4 TEMPOS A GASOLINA, FORÇA CENTRÍFUGA DE 25 KN (2500 KGF), POTÊNCIA 5,5 CV - DEPRECIAÇÃO. AF_08/2015	SINAPI	H	1,00000000	R\$ 0,53	R\$ 0,53
91274	PLACA VIBRATÓRIA REVERSÍVEL COM MOTOR 4 TEMPOS A GASOLINA, FORÇA CENTRÍFUGA DE 25 KN (2500 KGF), POTÊNCIA 5,5 CV - JUROS. AF_08/2015	SINAPI	H	1,00000000	R\$ 0,14	R\$ 0,14
91275	PLACA VIBRATÓRIA REVERSÍVEL COM MOTOR 4 TEMPOS A GASOLINA, FORÇA CENTRÍFUGA DE 25 KN (2500 KGF), POTÊNCIA 5,5 CV - MANUTENÇÃO. AF_08/2015	SINAPI	H	1,00000000	R\$ 0,67	R\$ 0,67
91276	PLACA VIBRATÓRIA REVERSÍVEL COM MOTOR 4 TEMPOS A GASOLINA, FORÇA CENTRÍFUGA DE 25 KN (2500 KGF), POTÊNCIA 5,5 CV - MATERIAIS NA OPERAÇÃO. AF_08/2015	SINAPI	H	1,00000000	R\$ 9,21	R\$ 9,21
TOTAL Serviço:						R\$ 10,55
VALOR:						10,55

91273 PLACA VIBRATÓRIA REVERSÍVEL COM MOTOR 4 TEMPOS A GASOLINA, FORÇA CENTRÍFUGA DE 25 KN (2500 KGF), POTÊNCIA 5,5 CV - DEPRECIAÇÃO. AF_08/2015 (H)

Equipamento	FONTE	UNID	COEFICIENTE	PREÇO UNITÁRIO	TOTAL	
00001442	COMPACTADOR DE SOLO TIPO PLACA VIBRATORIA REVERSIVEL, A GASOLINA 4 TEMPOS, PESO 125 A 150 KG, FORÇA CENTRIF. 2500 A 2800 KGF, LARG. TRABALHO 400 A 450 MM, FREQ. VIBRAÇÃO 4300 A 4500 RPM, VELOC. TRABALHO 15 A 20 M/MIN, POT. 5,5 A 6,0 HP	SINAPI	UN	0,00005330	R\$ 10.129,23	R\$ 0,53
TOTAL Equipamento:						R\$ 0,53
VALOR:						0,53

91274 PLACA VIBRATÓRIA REVERSÍVEL COM MOTOR 4 TEMPOS A GASOLINA, FORÇA CENTRÍFUGA DE 25 KN (2500 KGF), POTÊNCIA 5,5 CV - JUROS. AF_08/2015 (H)

Equipamento	FONTE	UNID	COEFICIENTE	PREÇO UNITÁRIO	TOTAL	
00001442	COMPACTADOR DE SOLO TIPO PLACA VIBRATORIA REVERSIVEL, A GASOLINA 4 TEMPOS, PESO 125 A 150 KG, FORÇA CENTRIF. 2500 A 2800 KGF, LARG. TRABALHO 400 A 450 MM, FREQ. VIBRAÇÃO 4300 A 4500 RPM, VELOC. TRABALHO 15 A 20 M/MIN, POT. 5,5 A 6,0 HP	SINAPI	UN	0,00001430	R\$ 10.129,23	R\$ 0,14
TOTAL Equipamento:						R\$ 0,14
VALOR:						0,14

91275 PLACA VIBRATÓRIA REVERSÍVEL COM MOTOR 4 TEMPOS A GASOLINA, FORÇA CENTRÍFUGA DE 25 KN (2500 KGF), POTÊNCIA 5,5 CV - MANUTENÇÃO. AF_08/2015 (H)

Equipamento	FONTE	UNID	COEFICIENTE	PREÇO UNITÁRIO	TOTAL	
00001442	COMPACTADOR DE SOLO TIPO PLACA VIBRATORIA REVERSIVEL, A GASOLINA 4 TEMPOS, PESO 125 A 150 KG, FORÇA CENTRIF. 2500 A 2800 KGF, LARG. TRABALHO 400 A 450 MM, FREQ. VIBRAÇÃO 4300 A 4500 RPM, VELOC. TRABALHO 15 A 20 M/MIN, POT. 5,5 A 6,0 HP	SINAPI	UN	0,00006670	R\$ 10.129,23	R\$ 0,67
TOTAL Equipamento:						R\$ 0,67
VALOR:						0,67

91276 PLACA VIBRATÓRIA REVERSÍVEL COM MOTOR 4 TEMPOS A GASOLINA, FORÇA CENTRÍFUGA DE 25 KN (2500 KGF), POTÊNCIA 5,5 CV - MATERIAIS NA OPERAÇÃO. AF_08/2015 (H)

Material	FONTE	UNID	COEFICIENTE	PREÇO UNITÁRIO	TOTAL	
00004222	GASOLINA COMUM	SINAPI	L	1,44000000	R\$ 6,40	R\$ 9,21

RELATÓRIO ANALÍTICO - COMPOSIÇÕES AUXILIARES



 PREFEITURA DE QUIXERÊ	OBRA: UNIDADE BÁSICA DE SAÚDE PORTE 1		DATA : 22/12/2025		BDI : 19
	DESCRIÇÃO: UNIDADE BÁSICA DE SAÚDE PORTE 1		FONTE	VERSÃO	HORA
	LOCAL: UBS - RUA ADOQUE COSTA, S/N - BAIRRO PONTAL/ ZONA URBANA		ORSE	2025/09	111,36%
	CLIENTE: PREFEITURA MUNICIPAL DE QUIXERÊ/CE		SEINFRA	028 SEM DESONERAÇÃO	114,15% 71,31%
		SINAPI	2025/06 SEM DESONERAÇÃO	115,10% 71,84%	
		<small>Composições Próprias</small>		PRÓPRIA	0,00% 0,00%

TOTAL Material:	R\$ 9,21
VALOR:	9,21

90822 PORTA DE MADEIRA PARA PINTURA, SEMI-OCA (LEVE OU MÉDIA), 80X210CM, ESPESSURA DE 3,5CM, INCLUSO DOBRADIÇAS - FORNECIMENTO E INSTALAÇÃO. AF_12/2019 (UN)

Material	FONTE	UNID	COEFICIENTE	PREÇO UNITÁRIO	TOTAL	
00002432	DOBRADICA EM ACO/FERRO, 3 1/2" X 3", E= 1,9 A 2 MM, COM ANEL, CROMADO OU ZINCADO, TAMPA BOLA, COM PARAFUSOS	SINAPI	UN	3,00000000	R\$ 30,18	R\$ 90,54
00011055	PARAFUSO ROSCA SOBERBA ZINCADO CABECA CHATA FENDA SIMPLES 3,5 X 25 MM (1")	SINAPI	UN	19,80000000	R\$ 0,05	R\$ 0,99
00010555	PORTA DE MADEIRA, FOLHA MEDIA (NBR 15930) DE 800 X 2100 MM, DE 35 MM A 40 MM DE ESPESSURA, NUCLEO SEMI-SOLIDO (SARRAFEADO), CAPA LISA EM HDF, ACABAMENTO EM PRIMER PARA PINTURA	SINAPI	UN	1,00000000	R\$ 269,44	R\$ 269,44
TOTAL Material:					R\$ 360,97	

Mão de Obra com Encargos Complementares	FONTE	UNID	COEFICIENTE	PREÇO UNITÁRIO	TOTAL	
88261	CARPINTEIRO DE ESQUADRIA COM ENCARGOS COMPLEMENTARES	SINAPI	H	1,54600000	R\$ 27,87	R\$ 43,08
88316	SERVENTE COM ENCARGOS COMPLEMENTARES	SINAPI	H	0,77300000	R\$ 23,37	R\$ 18,06
TOTAL Mão de Obra com Encargos Complementares:					R\$ 61,14	
VALOR:					422,11	

90823 PORTA DE MADEIRA PARA PINTURA, SEMI-OCA (LEVE OU MÉDIA), 90X210CM, ESPESSURA DE 3,5CM, INCLUSO DOBRADIÇAS - FORNECIMENTO E INSTALAÇÃO. AF_12/2019 (UN)

Material	FONTE	UNID	COEFICIENTE	PREÇO UNITÁRIO	TOTAL	
00002432	DOBRADICA EM ACO/FERRO, 3 1/2" X 3", E= 1,9 A 2 MM, COM ANEL, CROMADO OU ZINCADO, TAMPA BOLA, COM PARAFUSOS	SINAPI	UN	3,00000000	R\$ 30,18	R\$ 90,54
00011055	PARAFUSO ROSCA SOBERBA ZINCADO CABECA CHATA FENDA SIMPLES 3,5 X 25 MM (1")	SINAPI	UN	19,80000000	R\$ 0,05	R\$ 0,99
00010556	PORTA DE MADEIRA, FOLHA MEDIA (NBR 15930) DE 900 X 2100 MM, DE 35 MM A 40 MM DE ESPESSURA, NUCLEO SEMI-SOLIDO (SARRAFEADO), CAPA LISA EM HDF, ACABAMENTO EM PRIMER PARA PINTURA	SINAPI	UN	1,00000000	R\$ 358,25	R\$ 358,25
TOTAL Material:					R\$ 449,78	

Mão de Obra com Encargos Complementares	FONTE	UNID	COEFICIENTE	PREÇO UNITÁRIO	TOTAL	
88261	CARPINTEIRO DE ESQUADRIA COM ENCARGOS COMPLEMENTARES	SINAPI	H	1,67800000	R\$ 27,87	R\$ 46,76
88316	SERVENTE COM ENCARGOS COMPLEMENTARES	SINAPI	H	0,83900000	R\$ 23,37	R\$ 19,60
TOTAL Mão de Obra com Encargos Complementares:					R\$ 66,36	
VALOR:					516,14	

101617 PREPARO DE FUNDO DE VALA COM LARGURA MAIOR OU IGUAL A 1,5 M E MENOR QUE 2,5 M (ACERTO DO SOLO NATURAL). AF_08/2020 (M2)

Equipamento Custo Horário	FONTE	UNID	COEFICIENTE	PREÇO UNITÁRIO	TOTAL	
91534	COMPACTADOR DE SOLOS DE PERCUSSÃO (SOQUETE) COM MOTOR A GASOLINA 4 TEMPOS, POTÊNCIA 4 CV - CHI DIURNO. AF_08/2015	SINAPI	CHI	0,00160000	R\$ 33,57	R\$ 0,05
91533	COMPACTADOR DE SOLOS DE PERCUSSÃO (SOQUETE) COM MOTOR A GASOLINA 4 TEMPOS, POTÊNCIA 4 CV - CHP DIURNO. AF_08/2015	SINAPI	CHP	0,00160000	R\$ 41,15	R\$ 0,06
TOTAL Equipamento Custo Horário:					R\$ 0,11	

RELATÓRIO ANALÍTICO - COMPOSIÇÕES AUXILIARES



 PREFEITURA DE QUIXERÊ	OBRA: UNIDADE BÁSICA DE SAÚDE PORTE 1		DATA : 22/12/2025		BDI : 19
	DESCRIÇÃO: UNIDADE BÁSICA DE SAÚDE PORTE 1		FONTE	VERSÃO	HORA
	LOCAL: UBS - RUA ADOQUE COSTA, S/N - BAIRRO PONTAL/ ZONA URBANA		ORSE	2025/09	111,36%
	CLIENTE: PREFEITURA MUNICIPAL DE QUIXERÊ/CE		SEINFRA	028 SEM DESONERAÇÃO	114,15% 71,31%
			SINAPI	2025/06 SEM DESONERAÇÃO	115,10% 71,84%
		Composições Próprias	PRÓPRIA	0,00% 0,00%	

Mão de Obra com Encargos Complementares		FONTE	UNID	COEFICIENTE	PREÇO UNITÁRIO	TOTAL
88309	PEDREIRO COM ENCARGOS COMPLEMENTARES	SINAPI	H	0,05070000	R\$ 29,21	R\$ 1,48
88316	SERVENTE COM ENCARGOS COMPLEMENTARES	SINAPI	H	0,07600000	R\$ 23,37	R\$ 1,77
TOTAL Mão de Obra com Encargos Complementares:						R\$ 3,25
VALOR:						3,36

101616 PREPARO DE FUNDO DE VALA COM LARGURA MENOR QUE 1,5 M (ACERTO DO SOLO NATURAL). AF_08/2020 (M2)

Equipamento Custo Horário		FONTE	UNID	COEFICIENTE	PREÇO UNITÁRIO	TOTAL
91534	COMPACTADOR DE SOLOS DE PERCUSSÃO (SOQUETE) COM MOTOR A GASOLINA 4 TEMPOS, POTÊNCIA 4 CV - CHI DIURNO. AF_08/2015	SINAPI	CHI	0,00360000	R\$ 33,57	R\$ 0,12
91533	COMPACTADOR DE SOLOS DE PERCUSSÃO (SOQUETE) COM MOTOR A GASOLINA 4 TEMPOS, POTÊNCIA 4 CV - CHP DIURNO. AF_08/2015	SINAPI	CHP	0,00360000	R\$ 41,15	R\$ 0,14
TOTAL Equipamento Custo Horário:						R\$ 0,26

Mão de Obra com Encargos Complementares		FONTE	UNID	COEFICIENTE	PREÇO UNITÁRIO	TOTAL
88309	PEDREIRO COM ENCARGOS COMPLEMENTARES	SINAPI	H	0,10200000	R\$ 29,21	R\$ 2,97
88316	SERVENTE COM ENCARGOS COMPLEMENTARES	SINAPI	H	0,15310000	R\$ 23,37	R\$ 3,57
TOTAL Mão de Obra com Encargos Complementares:						R\$ 6,54
VALOR:						6,80

101618 PREPARO DE FUNDO DE VALA COM LARGURA MENOR QUE 1,5 M, COM CAMADA DE AREIA, LANÇAMENTO MANUAL. AF_08/2020 (M3)

Equipamento Custo Horário		FONTE	UNID	COEFICIENTE	PREÇO UNITÁRIO	TOTAL
91534	COMPACTADOR DE SOLOS DE PERCUSSÃO (SOQUETE) COM MOTOR A GASOLINA 4 TEMPOS, POTÊNCIA 4 CV - CHI DIURNO. AF_08/2015	SINAPI	CHI	0,06660000	R\$ 33,57	R\$ 2,23
91533	COMPACTADOR DE SOLOS DE PERCUSSÃO (SOQUETE) COM MOTOR A GASOLINA 4 TEMPOS, POTÊNCIA 4 CV - CHP DIURNO. AF_08/2015	SINAPI	CHP	0,07180000	R\$ 41,15	R\$ 2,95
TOTAL Equipamento Custo Horário:						R\$ 5,18

Material		FONTE	UNID	COEFICIENTE	PREÇO UNITÁRIO	TOTAL
00000370	AREIA MEDIA - POSTO JAZIDA/FORNECEDOR (RETIRADO NA JAZIDA, SEM TRANSPORTE)	SINAPI	M3	1,10000000	R\$ 125,00	R\$ 137,50
TOTAL Material:						R\$ 137,50

Mão de Obra com Encargos Complementares		FONTE	UNID	COEFICIENTE	PREÇO UNITÁRIO	TOTAL
88309	PEDREIRO COM ENCARGOS COMPLEMENTARES	SINAPI	H	2,02190000	R\$ 29,21	R\$ 59,05
88316	SERVENTE COM ENCARGOS COMPLEMENTARES	SINAPI	H	3,03290000	R\$ 23,37	R\$ 70,87
TOTAL Mão de Obra com Encargos Complementares:						R\$ 129,92
VALOR:						272,60

101619 PREPARO DE FUNDO DE VALA COM LARGURA MENOR QUE 1,5 M, COM CAMADA DE BRITA, LANÇAMENTO MANUAL. AF_08/2020 (M3)

Equipamento Custo Horário		FONTE	UNID	COEFICIENTE	PREÇO UNITÁRIO	TOTAL
91534	COMPACTADOR DE SOLOS DE PERCUSSÃO (SOQUETE) COM MOTOR A GASOLINA 4 TEMPOS, POTÊNCIA 4 CV - CHI DIURNO. AF_08/2015	SINAPI	CHI	0,06660000	R\$ 33,57	R\$ 2,23

RELATÓRIO ANALÍTICO - COMPOSIÇÕES AUXILIARES



 PREFEITURA DE QUIXERÊ	OBRA: UNIDADE BÁSICA DE SAÚDE PORTE 1		DATA : 22/12/2025		BDI : 19
	DESCRIÇÃO: UNIDADE BÁSICA DE SAÚDE PORTE 1		FONTE	VERSÃO	HORA
	LOCAL: UBS - RUA ADOQUE COSTA, S/N - BAIRRO PONTAL/ ZONA URBANA		ORSE	2025/09	111,36%
	CLIENTE: PREFEITURA MUNICIPAL DE QUIXERÊ/CE		SEINFRA	028 SEM DESONERAÇÃO	114,15% 71,31%
			SINAPI	2025/06 SEM DESONERAÇÃO	115,10% 71,84%
		<small>Composições Próprias</small>		PROPRIA	0,00% 0,00%

91533	COMPACTADOR DE SOLOS DE PERCUSSÃO (SOQUETE) COM MOTOR A GASOLINA 4 TEMPOS, POTÊNCIA 4 CV - CHP DIURNO. AF_08/2015	SINAPI	CHP	0,07180000	R\$ 41,15	R\$ 2,95
TOTAL Equipamento Custo Horário:						R\$ 5,18

Material	FONTE	UNID	COEFICIENTE	PREÇO UNITÁRIO	TOTAL	
00004720	PEDRA BRITADA N. 0, OU PEDRISCO (4,8 A 9,5 MM) POSTO PEDREIRA/FORNECEDOR, SEM FRETE	SINAPI	M3	1,10000000	R\$ 131,10	R\$ 144,21
TOTAL Material:					R\$ 144,21	

Mão de Obra com Encargos Complementares	FONTE	UNID	COEFICIENTE	PREÇO UNITÁRIO	TOTAL	
88309	PEDREIRO COM ENCARGOS COMPLEMENTARES	SINAPI	H	2,49380000	R\$ 29,21	R\$ 72,84
88316	SERVENTE COM ENCARGOS COMPLEMENTARES	SINAPI	H	3,74070000	R\$ 23,37	R\$ 87,42
TOTAL Mão de Obra com Encargos Complementares:					R\$ 160,26	
VALOR:					309,65	

5679 RETROESCAVADEIRA SOBRE RODAS COM CARREGADEIRA, TRAÇÃO 4X4, POTÊNCIA LÍQ. 88 HP, CAÇAMBA CARREG. CAP. MÍN. 1 M3, CAÇAMBA RETRO CAP. 0,26 M3, PESO OPERACIONAL MÍN. 6.674 KG, PROFUNDIDADE ESCAVAÇÃO MÁX. 4,37 M - CHI DIURNO. AF_06/2014 (CHI)

Mão de Obra com Encargos Complementares	FONTE	UNID	COEFICIENTE	PREÇO UNITÁRIO	TOTAL	
88294	OPERADOR DE ESCAVADEIRA COM ENCARGOS COMPLEMENTARES	SINAPI	H	1,00000000	R\$ 33,07	R\$ 33,07
TOTAL Mão de Obra com Encargos Complementares:					R\$ 33,07	

Serviço	FONTE	UNID	COEFICIENTE	PREÇO UNITÁRIO	TOTAL	
88857	RETROESCAVADEIRA SOBRE RODAS COM CARREGADEIRA, TRAÇÃO 4X4, POTÊNCIA LÍQ. 88 HP, CAÇAMBA CARREG. CAP. MÍN. 1 M3, CAÇAMBA RETRO CAP. 0,26 M3, PESO OPERACIONAL MÍN. 6.674 KG, PROFUNDIDADE ESCAVAÇÃO MÁX. 4,37 M - DEPRECIÇÃO. AF_06/2014	SINAPI	H	1,00000000	R\$ 26,12	R\$ 26,12
88858	RETROESCAVADEIRA SOBRE RODAS COM CARREGADEIRA, TRAÇÃO 4X4, POTÊNCIA LÍQ. 88 HP, CAÇAMBA CARREG. CAP. MÍN. 1 M3, CAÇAMBA RETRO CAP. 0,26 M3, PESO OPERACIONAL MÍN. 6.674 KG, PROFUNDIDADE ESCAVAÇÃO MÁX. 4,37 M - JUROS. AF_06/2014	SINAPI	H	1,00000000	R\$ 6,90	R\$ 6,90
TOTAL Serviço:					R\$ 33,02	
VALOR:					66,09	

5678 RETROESCAVADEIRA SOBRE RODAS COM CARREGADEIRA, TRAÇÃO 4X4, POTÊNCIA LÍQ. 88 HP, CAÇAMBA CARREG. CAP. MÍN. 1 M3, CAÇAMBA RETRO CAP. 0,26 M3, PESO OPERACIONAL MÍN. 6.674 KG, PROFUNDIDADE ESCAVAÇÃO MÁX. 4,37 M - CHP DIURNO. AF_06/2014 (CHP)

Mão de Obra com Encargos Complementares	FONTE	UNID	COEFICIENTE	PREÇO UNITÁRIO	TOTAL	
88294	OPERADOR DE ESCAVADEIRA COM ENCARGOS COMPLEMENTARES	SINAPI	H	1,00000000	R\$ 33,07	R\$ 33,07
TOTAL Mão de Obra com Encargos Complementares:					R\$ 33,07	

Serviço	FONTE	UNID	COEFICIENTE	PREÇO UNITÁRIO	TOTAL	
88857	RETROESCAVADEIRA SOBRE RODAS COM CARREGADEIRA, TRAÇÃO 4X4, POTÊNCIA LÍQ. 88 HP, CAÇAMBA CARREG. CAP. MÍN. 1 M3, CAÇAMBA RETRO CAP. 0,26 M3, PESO OPERACIONAL MÍN. 6.674 KG, PROFUNDIDADE ESCAVAÇÃO MÁX. 4,37 M - DEPRECIÇÃO. AF_06/2014	SINAPI	H	1,00000000	R\$ 26,12	R\$ 26,12
88858	RETROESCAVADEIRA SOBRE RODAS COM CARREGADEIRA, TRAÇÃO 4X4, POTÊNCIA LÍQ. 88 HP, CAÇAMBA CARREG. CAP. MÍN. 1 M3, CAÇAMBA RETRO CAP. 0,26 M3, PESO OPERACIONAL MÍN. 6.674 KG, PROFUNDIDADE ESCAVAÇÃO MÁX. 4,37 M - JUROS. AF_06/2014	SINAPI	H	1,00000000	R\$ 6,90	R\$ 6,90

RELATÓRIO ANALÍTICO - COMPOSIÇÕES AUXILIARES



 PREFEITURA DE QUIXERÊ	OBRA: UNIDADE BÁSICA DE SAÚDE PORTE 1		DATA : 22/12/2025		BDI : 19	
	DESCRIÇÃO: UNIDADE BÁSICA DE SAÚDE PORTE 1		ORSE	VERSÃO	HORA	
	LOCAL: UBS - RUA ADOQUE COSTA, S/N - BAIRRO PONTAL/ ZONA URBANA		SEINFRA	028 SEM DESONERAÇÃO	114,15%	71,31%
	CLIENTE: PREFEITURA MUNICIPAL DE QUIXERÊ/CE		SINAPI	2025/06 SEM DESONERAÇÃO	115,10%	71,84%
			Composições Próprias	PRÓPRIA	0,00%	0,00%

5664	RETROESCAVADEIRA SOBRE RODAS COM CARREGADEIRA, TRAÇÃO 4X4, POTÊNCIA LÍQ. 88 HP, CAÇAMBA CARREG. CAP. MÍN. 1 M3, CAÇAMBA RETRO CAP. 0,26 M3, PESO OPERACIONAL MÍN. 6.674 KG, PROFUNDIDADE ESCAVAÇÃO MÁX. 4,37 M - MANUTENÇÃO. AF_06/2014	SINAPI	H	1,00000000	R\$ 32,65	R\$ 32,65
53786	RETROESCAVADEIRA SOBRE RODAS COM CARREGADEIRA, TRAÇÃO 4X4, POTÊNCIA LÍQ. 88 HP, CAÇAMBA CARREG. CAP. MÍN. 1 M3, CAÇAMBA RETRO CAP. 0,26 M3, PESO OPERACIONAL MÍN. 6.674 KG, PROFUNDIDADE ESCAVAÇÃO MÁX. 4,37 M - MATERIAIS NA OPERAÇÃO. AF_06/2014	SINAPI	H	1,00000000	R\$ 54,08	R\$ 54,08
					TOTAL Serviço:	R\$ 119,75
					VALOR:	152,82

88857 RETROESCAVADEIRA SOBRE RODAS COM CARREGADEIRA, TRAÇÃO 4X4, POTÊNCIA LÍQ. 88 HP, CAÇAMBA CARREG. CAP. MÍN. 1 M3, CAÇAMBA RETRO CAP. 0,26 M3, PESO OPERACIONAL MÍN. 6.674 KG, PROFUNDIDADE ESCAVAÇÃO MÁX. 4,37 M - DEPRECIÇÃO. AF_06/2014 (H)

Equipamento	FONTE	UNID	COEFICIENTE	PREÇO UNITÁRIO	TOTAL	
00036531	RETROESCAVADEIRA SOBRE RODAS COM CARREGADEIRA, TRAÇÃO 4 X 4, POTENCIA LIQUIDA 88 HP, PESO OPERACIONAL MINIMO DE 6674 KG, CAPACIDADE DA CARREGADEIRA DE 1,00 M3 E DA RETROESCAVADEIRA MINIMA DE 0,26 M3, PROFUNDIDADE DE ESCAVACAO MAXIMA DE 4,37 M	SINAPI	UN	0,00005600	R\$ 466.463,38	R\$ 26,12
TOTAL Equipamento:					R\$ 26,12	
VALOR:					26,12	

88858 RETROESCAVADEIRA SOBRE RODAS COM CARREGADEIRA, TRAÇÃO 4X4, POTÊNCIA LÍQ. 88 HP, CAÇAMBA CARREG. CAP. MÍN. 1 M3, CAÇAMBA RETRO CAP. 0,26 M3, PESO OPERACIONAL MÍN. 6.674 KG, PROFUNDIDADE ESCAVAÇÃO MÁX. 4,37 M - JUROS. AF_06/2014 (H)

Equipamento	FONTE	UNID	COEFICIENTE	PREÇO UNITÁRIO	TOTAL	
00036531	RETROESCAVADEIRA SOBRE RODAS COM CARREGADEIRA, TRAÇÃO 4 X 4, POTENCIA LIQUIDA 88 HP, PESO OPERACIONAL MINIMO DE 6674 KG, CAPACIDADE DA CARREGADEIRA DE 1,00 M3 E DA RETROESCAVADEIRA MINIMA DE 0,26 M3, PROFUNDIDADE DE ESCAVACAO MAXIMA DE 4,37 M	SINAPI	UN	0,00001480	R\$ 466.463,38	R\$ 6,90
TOTAL Equipamento:					R\$ 6,90	
VALOR:					6,90	

5664 RETROESCAVADEIRA SOBRE RODAS COM CARREGADEIRA, TRAÇÃO 4X4, POTÊNCIA LÍQ. 88 HP, CAÇAMBA CARREG. CAP. MÍN. 1 M3, CAÇAMBA RETRO CAP. 0,26 M3, PESO OPERACIONAL MÍN. 6.674 KG, PROFUNDIDADE ESCAVAÇÃO MÁX. 4,37 M - MANUTENÇÃO. AF_06/2014 (H)

Equipamento	FONTE	UNID	COEFICIENTE	PREÇO UNITÁRIO	TOTAL	
00036531	RETROESCAVADEIRA SOBRE RODAS COM CARREGADEIRA, TRAÇÃO 4 X 4, POTENCIA LIQUIDA 88 HP, PESO OPERACIONAL MINIMO DE 6674 KG, CAPACIDADE DA CARREGADEIRA DE 1,00 M3 E DA RETROESCAVADEIRA MINIMA DE 0,26 M3, PROFUNDIDADE DE ESCAVACAO MAXIMA DE 4,37 M	SINAPI	UN	0,00007000	R\$ 466.463,38	R\$ 32,65
TOTAL Equipamento:					R\$ 32,65	
VALOR:					32,65	

53786 RETROESCAVADEIRA SOBRE RODAS COM CARREGADEIRA, TRAÇÃO 4X4, POTÊNCIA LÍQ. 88 HP, CAÇAMBA CARREG. CAP. MÍN. 1 M3, CAÇAMBA RETRO CAP. 0,26 M3, PESO OPERACIONAL MÍN. 6.674 KG, PROFUNDIDADE ESCAVAÇÃO MÁX. 4,37 M - MATERIAIS NA OPERAÇÃO. AF_06/2014 (H)

Material	FONTE	UNID	COEFICIENTE	PREÇO UNITÁRIO	TOTAL	
00004221	OLEO DIESEL COMBUSTIVEL COMUM METROPOLITANO S-10 OU S-500	SINAPI	L	8,53000000	R\$ 6,34	R\$ 54,08
TOTAL Material:					R\$ 54,08	

RELATÓRIO ANALÍTICO - COMPOSIÇÕES AUXILIARES



 PREFEITURA DE QUIXERÊ	OBRA: UNIDADE BÁSICA DE SAÚDE PORTE 1		DATA : 22/12/2025		BDI : 19
	DESCRIÇÃO: UNIDADE BÁSICA DE SAÚDE PORTE 1		FORNTE	VERSÃO	HORA
	LOCAL: UBS - RUA ADOQUE COSTA, S/N - BAIRRO PONTAL/ ZONA URBANA		ORSE	2025/09	111,36%
	CLIENTE: PREFEITURA MUNICIPAL DE QUIXERÊ/CE		SEINFRA	028 SEM DESONERAÇÃO	114,15% 71,31%
			SINAPI	2025/06 SEM DESONERAÇÃO	115,10% 71,84%
		<small>Composições Próprias</small>		PROPRIA	0,00% 0,00%

VALOR: 54,08

91693 SERRA CIRCULAR DE BANCADA COM MOTOR ELÉTRICO POTÊNCIA DE 5HP, COM COIFA PARA DISCO 10" - CHI DIURNO. AF_08/2015 (CHI)

Mão de Obra com Encargos Complementares		FORNTE	UNID	COEFICIENTE	PREÇO UNITÁRIO	TOTAL
88297	OPERADOR DE MÁQUINAS E EQUIPAMENTOS COM ENCARGOS COMPLEMENTARES	SINAPI	H	1,00000000	R\$ 32,57	R\$ 32,57
TOTAL Mão de Obra com Encargos Complementares:						R\$ 32,57

Serviço		FORNTE	UNID	COEFICIENTE	PREÇO UNITÁRIO	TOTAL
91688	SERRA CIRCULAR DE BANCADA COM MOTOR ELÉTRICO POTÊNCIA DE 5HP, COM COIFA PARA DISCO 10" - DEPRECIÇÃO. AF_08/2015	SINAPI	H	1,00000000	R\$ 0,13	R\$ 0,13
91689	SERRA CIRCULAR DE BANCADA COM MOTOR ELÉTRICO POTÊNCIA DE 5HP, COM COIFA PARA DISCO 10" - JUROS. AF_08/2015	SINAPI	H	1,00000000	R\$ 0,02	R\$ 0,02
TOTAL Serviço:						R\$ 0,15

VALOR: 32,72

91692 SERRA CIRCULAR DE BANCADA COM MOTOR ELÉTRICO POTÊNCIA DE 5HP, COM COIFA PARA DISCO 10" - CHP DIURNO. AF_08/2015 (CHP)

Mão de Obra com Encargos Complementares		FORNTE	UNID	COEFICIENTE	PREÇO UNITÁRIO	TOTAL
88297	OPERADOR DE MÁQUINAS E EQUIPAMENTOS COM ENCARGOS COMPLEMENTARES	SINAPI	H	1,00000000	R\$ 32,57	R\$ 32,57
TOTAL Mão de Obra com Encargos Complementares:						R\$ 32,57

Serviço		FORNTE	UNID	COEFICIENTE	PREÇO UNITÁRIO	TOTAL
91688	SERRA CIRCULAR DE BANCADA COM MOTOR ELÉTRICO POTÊNCIA DE 5HP, COM COIFA PARA DISCO 10" - DEPRECIÇÃO. AF_08/2015	SINAPI	H	1,00000000	R\$ 0,13	R\$ 0,13
91689	SERRA CIRCULAR DE BANCADA COM MOTOR ELÉTRICO POTÊNCIA DE 5HP, COM COIFA PARA DISCO 10" - JUROS. AF_08/2015	SINAPI	H	1,00000000	R\$ 0,02	R\$ 0,02
91690	SERRA CIRCULAR DE BANCADA COM MOTOR ELÉTRICO POTÊNCIA DE 5HP, COM COIFA PARA DISCO 10" - MANUTENÇÃO. AF_08/2015	SINAPI	H	1,00000000	R\$ 0,09	R\$ 0,09
91691	SERRA CIRCULAR DE BANCADA COM MOTOR ELÉTRICO POTÊNCIA DE 5HP, COM COIFA PARA DISCO 10" - MATERIAIS NA OPERAÇÃO. AF_08/2015	SINAPI	H	1,00000000	R\$ 1,25	R\$ 1,25
TOTAL Serviço:						R\$ 1,49

VALOR: 34,06

91688 SERRA CIRCULAR DE BANCADA COM MOTOR ELÉTRICO POTÊNCIA DE 5HP, COM COIFA PARA DISCO 10" - DEPRECIÇÃO. AF_08/2015 (H)

Equipamento		FORNTE	UNID	COEFICIENTE	PREÇO UNITÁRIO	TOTAL
00014618	SERRA CIRCULAR DE BANCADA COM MOTOR ELETRICO, POTENCIA DE *1600* W, PARA DISCO DE DIAMETRO DE 10" (250 MM)	SINAPI	UN	0,00007200	R\$ 1.805,65	R\$ 0,13
TOTAL Equipamento:						R\$ 0,13

VALOR: 0,13

91689 SERRA CIRCULAR DE BANCADA COM MOTOR ELÉTRICO POTÊNCIA DE 5HP, COM COIFA PARA DISCO 10" - JUROS. AF_08/2015 (H)

Equipamento		FORNTE	UNID	COEFICIENTE	PREÇO UNITÁRIO	TOTAL
-------------	--	--------	------	-------------	----------------	-------

RELATÓRIO ANALÍTICO - COMPOSIÇÕES AUXILIARES



 PREFEITURA DE QUIXERÉ	OBRA: UNIDADE BÁSICA DE SAÚDE PORTE 1		DATA : 22/12/2025		BDI : 19
	DESCRIÇÃO: UNIDADE BÁSICA DE SAÚDE PORTE 1		FONTE	VERSÃO	HORA
	LOCAL: UBS - RUA ADOQUE COSTA, S/N - BAIRRO PONTAL/ ZONA URBANA		ORSE	2025/09	111,36%
	CLIENTE: PREFEITURA MUNICIPAL DE QUIXERÉ/CE		SEINFRA	028 SEM DESONERAÇÃO	114,15% 71,31%
			SINAPI	2025/06 SEM DESONERAÇÃO	115,10% 71,84%
		Composições Próprias		PRÓPRIA	0,00% 0,00%

00014618	SERRA CIRCULAR DE BANCADA COM MOTOR ELETRICO, POTENCIA DE *1600* W, PARA DISCO DE DIAMETRO DE 10" (250 MM)	SINAPI	UN	0,00001480	R\$ 1.805,65	R\$ 0,02
TOTAL Equipamento:						R\$ 0,02
VALOR:						0,02

91690 SERRA CIRCULAR DE BANCADA COM MOTOR ELÉTRICO POTÊNCIA DE 5HP, COM COIFA PARA DISCO 10" - MANUTENÇÃO. AF_08/2015 (H)

Equipamento	FONTE	UNID	COEFICIENTE	PREÇO UNITÁRIO	TOTAL	
00014618	SERRA CIRCULAR DE BANCADA COM MOTOR ELETRICO, POTENCIA DE *1600* W, PARA DISCO DE DIAMETRO DE 10" (250 MM)	SINAPI	UN	0,00005000	R\$ 1.805,65	R\$ 0,09
TOTAL Equipamento:					R\$ 0,09	
VALOR:					0,09	

91691 SERRA CIRCULAR DE BANCADA COM MOTOR ELÉTRICO POTÊNCIA DE 5HP, COM COIFA PARA DISCO 10" - MATERIAIS NA OPERAÇÃO. AF_08/2015 (H)

Especiais	FONTE	UNID	COEFICIENTE	PREÇO UNITÁRIO	TOTAL	
00002705	ENERGIA ELETRICA ATE 2000 KWH INDUSTRIAL, SEM DEMANDA	SINAPI	KWH	1,36000000	R\$ 0,92	R\$ 1,25
TOTAL Especiais:					R\$ 1,25	
VALOR:					1,25	

88315 SERRALHEIRO COM ENCARGOS COMPLEMENTARES (H)

Encargos Complementares	FONTE	UNID	COEFICIENTE	PREÇO UNITÁRIO	TOTAL	
00037370	ALIMENTACAO - HORISTA (COLETADO CAIXA - ENCARGOS COMPLEMENTARES)	SINAPI	H	1,00000000	R\$ 3,62	R\$ 3,62
00043489	EPI - FAMILIA PEDREIRO - HORISTA (ENCARGOS COMPLEMENTARES - COLETADO CAIXA)	SINAPI	H	1,00000000	R\$ 1,31	R\$ 1,31
00037372	EXAMES - HORISTA (COLETADO CAIXA - ENCARGOS COMPLEMENTARES)	SINAPI	H	1,00000000	R\$ 1,43	R\$ 1,43
00043465	FERRAMENTAS - FAMILIA PEDREIRO - HORISTA (ENCARGOS COMPLEMENTARES - COLETADO CAIXA)	SINAPI	H	1,00000000	R\$ 0,78	R\$ 0,78
00037373	SEGURO - HORISTA (COLETADO CAIXA - ENCARGOS COMPLEMENTARES)	SINAPI	H	1,00000000	R\$ 0,08	R\$ 0,08
00037371	TRANSPORTE - HORISTA (COLETADO CAIXA - ENCARGOS COMPLEMENTARES)	SINAPI	H	1,00000000	R\$ 1,09	R\$ 1,09
TOTAL Encargos Complementares:					R\$ 8,31	

Mão de Obra	FONTE	UNID	COEFICIENTE	PREÇO UNITÁRIO	TOTAL	
00006110	SERRALHEIRO (HORISTA)	SINAPI	H	1,00000000	R\$ 20,47	R\$ 20,47
TOTAL Mão de Obra:					R\$ 20,47	

Serviço	FONTE	UNID	COEFICIENTE	PREÇO UNITÁRIO	TOTAL	
95377	CURSO DE CAPACITAÇÃO PARA SERRALHEIRO (ENCARGOS COMPLEMENTARES) - HORISTA	SINAPI	H	1,00000000	R\$ 0,23	R\$ 0,23
TOTAL Serviço:					R\$ 0,23	
VALOR:					29,01	

88316 SERVENTE COM ENCARGOS COMPLEMENTARES (H)

Encargos Complementares	FONTE	UNID	COEFICIENTE	PREÇO UNITÁRIO	TOTAL
-------------------------	-------	------	-------------	----------------	-------

RELATÓRIO ANALÍTICO - COMPOSIÇÕES AUXILIARES



 PREFEITURA DE QUIXERÊ	OBRA: UNIDADE BÁSICA DE SAÚDE PORTE 1		DATA : 22/12/2025		BDI : 19
	DESCRIÇÃO: UNIDADE BÁSICA DE SAÚDE PORTE 1		FORTE	VERSÃO	HORA
	LOCAL: UBS - RUA ADOQUE COSTA, S/N - BAIRRO PONTAL/ ZONA URBANA		ORSE	2025/09	111,36%
	CLIENTE: PREFEITURA MUNICIPAL DE QUIXERÊ/CE		SEINFRA	028 SEM DESONERAÇÃO	114,15% 71,31%
			SINAPI	2025/06 SEM DESONERAÇÃO	115,10% 71,84%
		<small>Composições Próprias</small>		PROPRIA	0,00% 0,00%

00037370	ALIMENTACAO - HORISTA (COLETADO CAIXA - ENCARGOS COMPLEMENTARES)	SINAPI	H	1,00000000	R\$ 3,62	R\$ 3,62
00043491	EPI - FAMILIA SERVENTE - HORISTA (ENCARGOS COMPLEMENTARES - COLETADO CAIXA)	SINAPI	H	1,00000000	R\$ 1,39	R\$ 1,39
00037372	EXAMES - HORISTA (COLETADO CAIXA - ENCARGOS COMPLEMENTARES)	SINAPI	H	1,00000000	R\$ 1,43	R\$ 1,43
00043467	FERRAMENTAS - FAMILIA SERVENTE - HORISTA (ENCARGOS COMPLEMENTARES - COLETADO CAIXA)	SINAPI	H	1,00000000	R\$ 0,61	R\$ 0,61
00037373	SEGURO - HORISTA (COLETADO CAIXA - ENCARGOS COMPLEMENTARES)	SINAPI	H	1,00000000	R\$ 0,08	R\$ 0,08
00037371	TRANSPORTE - HORISTA (COLETADO CAIXA - ENCARGOS COMPLEMENTARES)	SINAPI	H	1,00000000	R\$ 1,09	R\$ 1,09
TOTAL Encargos Complementares:						R\$ 8,22

Mão de Obra	FORTE	UNID	COEFICIENTE	PREÇO UNITÁRIO	TOTAL
00006111	SERVENTE DE OBRAS (HORISTA)	SINAPI	H	1,00000000	R\$ 14,84
TOTAL Mão de Obra:					R\$ 14,84

Serviço	FORTE	UNID	COEFICIENTE	PREÇO UNITÁRIO	TOTAL
95378	CURSO DE CAPACITAÇÃO PARA SERVENTE (ENCARGOS COMPLEMENTARES) - HORISTA	SINAPI	H	1,00000000	R\$ 0,31
TOTAL Serviço:					R\$ 0,31
VALOR:					23,37

86883 SIFÃO DO TIPO FLEXÍVEL EM PVC 1 X 1.1/2 - FORNECIMENTO E INSTALAÇÃO. AF_01/2020 (UN)

Material	FORTE	UNID	COEFICIENTE	PREÇO UNITÁRIO	TOTAL
00003146	FITA VEDA ROSCA, EM PTFE, ROLO DE 18 MM X 10 M (L X C)	SINAPI	UN	0,03320000	R\$ 3,98
00044945	SIFAO / TUBO SINFONADO EXTENSIVEL/SANFONADO, UNIVERSAL/ SIMPLES, ENTRE *50 A 70* CM, DE PLASTICO BRANCO	SINAPI	UN	1,00000000	R\$ 9,30
TOTAL Material:					R\$ 9,43

Mão de Obra com Encargos Complementares	FORTE	UNID	COEFICIENTE	PREÇO UNITÁRIO	TOTAL
88267	ENCANADOR OU BOMBEIRO HIDRÁULICO COM ENCARGOS COMPLEMENTARES	SINAPI	H	0,08450000	R\$ 28,49
88316	SERVENTE COM ENCARGOS COMPLEMENTARES	SINAPI	H	0,02660000	R\$ 23,37
TOTAL Mão de Obra com Encargos Complementares:					R\$ 3,02
VALOR:					12,45

91946 SUPORTE PARAFUSADO COM PLACA DE ENCAIXE 4" X 2" MÉDIO (1,30 M DO PISO) PARA PONTO ELÉTRICO - FORNECIMENTO E INSTALAÇÃO. AF_03/2023 (UN)

Material	FORTE	UNID	COEFICIENTE	PREÇO UNITÁRIO	TOTAL
00038094	ESPELHO / PLACA DE 3 POSTOS 4" X 2", PARA INSTALACAO DE TOMADAS E INTERRUPTORES	SINAPI	UN	1,00000000	R\$ 2,74
00038099	SUPORTE DE FIXACAO PARA ESPELHO / PLACA 4" X 2", PARA 3 MODULOS, PARA INSTALACAO DE TOMADAS E INTERRUPTORES (SOMENTE SUPORTE)	SINAPI	UN	1,00000000	R\$ 1,42
TOTAL Material:					R\$ 4,16

Mão de Obra com Encargos Complementares	FORTE	UNID	COEFICIENTE	PREÇO UNITÁRIO	TOTAL
88247	AUXILIAR DE ELETRICISTA COM ENCARGOS COMPLEMENTARES	SINAPI	H	0,12800000	R\$ 24,99
88264	ELETRICISTA COM ENCARGOS COMPLEMENTARES	SINAPI	H	0,12800000	R\$ 29,57
TOTAL Mão de Obra com Encargos Complementares:					R\$ 6,97

RELATÓRIO ANALÍTICO - COMPOSIÇÕES AUXILIARES



 PREFEITURA DE QUIXERÊ	OBRA: UNIDADE BÁSICA DE SAÚDE PORTE 1		DATA : 22/12/2025		BDI : 19
	DESCRIÇÃO: UNIDADE BÁSICA DE SAÚDE PORTE 1		FONTE	VERSÃO	HORA
	LOCAL: UBS - RUA ADOQUE COSTA, S/N - BAIRRO PONTAL/ ZONA URBANA		ORSE	2025/09	111,36%
	CLIENTE: PREFEITURA MUNICIPAL DE QUIXERÊ/CE		SEINFRA	028 SEM DESONERAÇÃO	114,15% 71,31%
			SINAPI	2025/06 SEM DESONERAÇÃO	115,10% 71,84%
		<small>Composições Próprias</small>		PRÓPRIA	0,00% 0,00%

VALOR:	11,13
---------------	--------------

86872 TANQUE DE LOUÇA BRANCA COM COLUNA, 30L OU EQUIVALENTE - FORNECIMENTO E INSTALAÇÃO. AF_01/2020 (UN)

Material	FONTE	UNID	COEFICIENTE	PREÇO UNITÁRIO	TOTAL
00004351	PARAFUSO NIQUELADO 3 1/2" COM ACABAMENTO CROMADO PARA FIXAR PEÇA SANITARIA, INCLUI PORCA CEGA, ARRUELA E BUCHA DE NYLON TAMANHO S-8	SINAPI	UN	6,00000000	R\$ 23,11 R\$ 138,66
00037329	REJUNTE EPOXI, QUALQUER COR	SINAPI	KG	0,07020000	R\$ 144,69 R\$ 10,15
00020271	TANQUE DE LOUCA BRANCA, COM COLUNA, *30" L	SINAPI	UN	1,00000000	R\$ 559,55 R\$ 559,55
TOTAL Material:					R\$ 708,36

Mão de Obra com Encargos Complementares	FONTE	UNID	COEFICIENTE	PREÇO UNITÁRIO	TOTAL
88267	ENCANADOR OU BOMBEIRO HIDRÁULICO COM ENCARGOS COMPLEMENTARES	SINAPI	H	1,76890000	R\$ 28,49 R\$ 50,39
88316	SERVENTE COM ENCARGOS COMPLEMENTARES	SINAPI	H	0,71110000	R\$ 23,37 R\$ 16,61
TOTAL Mão de Obra com Encargos Complementares:					R\$ 67,00

VALOR:	775,36
---------------	---------------

88323 TELHADISTA COM ENCARGOS COMPLEMENTARES (H)

Encargos Complementares	FONTE	UNID	COEFICIENTE	PREÇO UNITÁRIO	TOTAL
00037370	ALIMENTACAO - HORISTA (COLETADO CAIXA - ENCARGOS COMPLEMENTARES)	SINAPI	H	1,00000000	R\$ 3,62 R\$ 3,62
00043483	EPI - FAMILIA CARPINTEIRO DE FORMAS - HORISTA (ENCARGOS COMPLEMENTARES - COLETADO CAIXA)	SINAPI	H	1,00000000	R\$ 1,43 R\$ 1,43
00037372	EXAMES - HORISTA (COLETADO CAIXA - ENCARGOS COMPLEMENTARES)	SINAPI	H	1,00000000	R\$ 1,43 R\$ 1,43
00043459	FERRAMENTAS - FAMILIA CARPINTEIRO DE FORMAS - HORISTA (ENCARGOS COMPLEMENTARES - COLETADO CAIXA)	SINAPI	H	1,00000000	R\$ 0,44 R\$ 0,44
00037373	SEGURO - HORISTA (COLETADO CAIXA - ENCARGOS COMPLEMENTARES)	SINAPI	H	1,00000000	R\$ 0,08 R\$ 0,08
00037371	TRANSPORTE - HORISTA (COLETADO CAIXA - ENCARGOS COMPLEMENTARES)	SINAPI	H	1,00000000	R\$ 1,09 R\$ 1,09
TOTAL Encargos Complementares:					R\$ 8,09

Mão de Obra	FONTE	UNID	COEFICIENTE	PREÇO UNITÁRIO	TOTAL
00012869	TELHADADOR / TELHADISTA (HORISTA)	SINAPI	H	1,00000000	R\$ 20,21 R\$ 20,21
TOTAL Mão de Obra:					R\$ 20,21

Serviço	FONTE	UNID	COEFICIENTE	PREÇO UNITÁRIO	TOTAL
95385	CURSO DE CAPACITAÇÃO PARA TELHADISTA (ENCARGOS COMPLEMENTARES) - HORISTA	SINAPI	H	1,00000000	R\$ 0,23 R\$ 0,23
TOTAL Serviço:					R\$ 0,23

VALOR:	28,53
---------------	--------------

94207 TELHAMENTO COM TELHA ONDULADA DE FIBROCIMENTO E = 6 MM, COM RECOBRIMENTO LATERAL DE 1/4 DE ONDA PARA TELHADO COM INCLINAÇÃO MAIOR QUE 10°, COM ATÉ 2 ÁGUAS, INCLUSO IÇAMENTO. AF_07/2019 (M2)

Equipamento Custo Horário	FONTE	UNID	COEFICIENTE	PREÇO UNITÁRIO	TOTAL
93282	GUINCHO ELÉTRICO DE COLUNA, CAPACIDADE 400 KG, COM MOTO FREIO, MOTOR TRIFÁSICO DE 1,25 CV - CHI DIURNO. AF_03/2016	SINAPI	CHI	0,00690000	R\$ 27,64 R\$ 0,19
93281	GUINCHO ELÉTRICO DE COLUNA, CAPACIDADE 400 KG, COM MOTO FREIO, MOTOR TRIFÁSICO DE 1,25 CV - CHP DIURNO. AF_03/2016	SINAPI	CHP	0,00500000	R\$ 28,67 R\$ 0,14

RELATÓRIO ANALÍTICO - COMPOSIÇÕES AUXILIARES



 PREFEITURA DE QUIXERÊ	OBRA: UNIDADE BÁSICA DE SAÚDE PORTE 1		DATA : 22/12/2025		BDI : 19
	DESCRIÇÃO: UNIDADE BÁSICA DE SAÚDE PORTE 1		FORTE	VERSÃO	HORA
	LOCAL: UBS - RUA ADOQUE COSTA, S/N - BAIRRO PONTAL/ ZONA URBANA		ORSE	2025/09	111,36%
	CLIENTE: PREFEITURA MUNICIPAL DE QUIXERÊ/CE		SEINFRA	028 SEM DESONERAÇÃO	114,15% 71,31%
			SINAPI	2025/06 SEM DESONERAÇÃO	115,10% 71,84%
		<small>Composições Próprias</small>		PRÓPRIA	0,00% 0,00%

TOTAL Equipamento Custo Horário:	R\$ 0,33
----------------------------------	----------

Material	DESCRIÇÃO	FORTE	UNID	COEFICIENTE	PREÇO UNITÁRIO	TOTAL
00001607	CONJUNTO ARRUELAS DE VEDACAO 5/16" PARA TELHA FIBROCIMENTO (UMA ARRUELA METALICA E UMA ARRUELA PVC - CONICAS)	SINAPI	CJ	1,27000000	R\$ 0,18	R\$ 0,22
00004302	PARAFUSO ZINCADO ROSCA SOBERBA, CABECA SEXTAVADA, 5/16" X 250 MM, PARA FIXACAO DE TELHA EM MADEIRA	SINAPI	UN	1,27000000	R\$ 2,82	R\$ 3,58
00007194	TELHA DE FIBROCIMENTO ONDULADA E = 6 MM, DE 2,44 X 1,10 M (SEM AMIANTO)	SINAPI	M2	1,27500000	R\$ 39,17	R\$ 49,94
TOTAL Material:						R\$ 53,74

Mão de Obra com Encargos Complementares	DESCRIÇÃO	FORTE	UNID	COEFICIENTE	PREÇO UNITÁRIO	TOTAL
88316	SERVENTE COM ENCARGOS COMPLEMENTARES	SINAPI	H	0,15000000	R\$ 23,37	R\$ 3,50
88323	TELHADISTA COM ENCARGOS COMPLEMENTARES	SINAPI	H	0,11500000	R\$ 28,53	R\$ 3,28
TOTAL Mão de Obra com Encargos Complementares:						R\$ 6,78
VALOR:						60,85

91994 TOMADA MÉDIA DE EMBUTIR (1 MÓDULO), 2P+T 10 A, SEM SUPORTE E SEM PLACA - FORNECIMENTO E INSTALAÇÃO. AF_03/2023 (UN)

Material	DESCRIÇÃO	FORTE	UNID	COEFICIENTE	PREÇO UNITÁRIO	TOTAL
00038101	TOMADA 2P+T 10A, 250V (APENAS MODULO)	SINAPI	UN	1,00000000	R\$ 7,37	R\$ 7,37
TOTAL Material:						R\$ 7,37

Mão de Obra com Encargos Complementares	DESCRIÇÃO	FORTE	UNID	COEFICIENTE	PREÇO UNITÁRIO	TOTAL
88247	AUXILIAR DE ELETRICISTA COM ENCARGOS COMPLEMENTARES	SINAPI	H	0,31700000	R\$ 24,99	R\$ 7,92
88264	ELETRICISTA COM ENCARGOS COMPLEMENTARES	SINAPI	H	0,31700000	R\$ 29,57	R\$ 9,37
TOTAL Mão de Obra com Encargos Complementares:						R\$ 17,29
VALOR:						24,66

86914 TORNEIRA CROMADA 1/2" OU 3/4" PARA TANQUE, PADRÃO MÉDIO - FORNECIMENTO E INSTALAÇÃO. AF_01/2020 (UN)

Material	DESCRIÇÃO	FORTE	UNID	COEFICIENTE	PREÇO UNITÁRIO	TOTAL
00003146	FITA VEDA ROSCA, EM PTFE, ROLO DE 18 MM X 10 M (L X C)	SINAPI	UN	0,02100000	R\$ 3,98	R\$ 0,08
00013417	TORNEIRA METALICA CROMADA CANO CURTO, SEM BICO, SEM AREJADOR, DE PAREDE, PARA TANQUE E USO GERAL, 1/2" OU 3/4"	SINAPI	UN	1,00000000	R\$ 88,24	R\$ 88,24
TOTAL Material:						R\$ 88,32

Mão de Obra com Encargos Complementares	DESCRIÇÃO	FORTE	UNID	COEFICIENTE	PREÇO UNITÁRIO	TOTAL
88267	ENCANADOR OU BOMBEIRO HIDRÁULICO COM ENCARGOS COMPLEMENTARES	SINAPI	H	0,15250000	R\$ 28,49	R\$ 4,34
88316	SERVENTE COM ENCARGOS COMPLEMENTARES	SINAPI	H	0,04810000	R\$ 23,37	R\$ 1,12
TOTAL Mão de Obra com Encargos Complementares:						R\$ 5,46
VALOR:						93,78

86906 TORNEIRA CROMADA DE MESA, 1/2" OU 3/4", PARA LAVATÓRIO, PADRÃO POPULAR - FORNECIMENTO E INSTALAÇÃO. AF_01/2020 (UN)

Material	DESCRIÇÃO	FORTE	UNID	COEFICIENTE	PREÇO UNITÁRIO	TOTAL
----------	-----------	-------	------	-------------	----------------	-------

RELATÓRIO ANALÍTICO - COMPOSIÇÕES AUXILIARES



 PREFEITURA DE QUIXERÊ	OBRA: UNIDADE BÁSICA DE SAÚDE PORTE 1		DATA : 22/12/2025		BDI : 19
	DESCRIÇÃO: UNIDADE BÁSICA DE SAÚDE PORTE 1		FONTE	VERSÃO	HORA
	LOCAL: UBS - RUA ADOQUE COSTA, S/N - BAIRRO PONTAL/ ZONA URBANA		ORSE	2025/09	111,36%
	CLIENTE: PREFEITURA MUNICIPAL DE QUIXERÊ/CE		SEINFRA	028 SEM DESONERAÇÃO	114,15% 71,31%
			SINAPI	2025/06 SEM DESONERAÇÃO	115,10% 71,84%
		Composições Próprias		PRÓPRIA	0,00% 0,00%

00003146	FITA VEDA ROSCA, EM PTFE, ROLO DE 18 MM X 10 M (L X C)	SINAPI	UN	0,02100000	R\$ 3,98	R\$ 0,08
00013415	TORNEIRA DE MESA/BANCADA, PARA LAVATORIO, FIXA, METALICA CROMADA, PADRAO POPULAR, 1/2" OU 3/4"	SINAPI	UN	1,00000000	R\$ 67,75	R\$ 67,75
					TOTAL Material:	R\$ 67,83

Mão de Obra com Encargos Complementares		FONTE	UNID	COEFICIENTE	PREÇO UNITÁRIO	TOTAL
88267	ENCANADOR OU BOMBEIRO HIDRÁULICO COM ENCARGOS COMPLEMENTARES	SINAPI	H	0,09600000	R\$ 28,49	R\$ 2,73
88316	SERVENTE COM ENCARGOS COMPLEMENTARES	SINAPI	H	0,03030000	R\$ 23,37	R\$ 0,70
					TOTAL Mão de Obra com Encargos Complementares:	R\$ 3,43
					VALOR:	71,26

100251 TRANSPORTE HORIZONTAL MANUAL, DE TUBO DE AÇO CARBONO LEVE OU MÉDIO, PRETO OU GALVANIZADO, COM DIÂMETRO MAIOR QUE 32 MM E MENOR OU IGUAL A 65 MM (UNIDADE: MXKM). AF_07/2019 (MXKM)

Mão de Obra com Encargos Complementares		FONTE	UNID	COEFICIENTE	PREÇO UNITÁRIO	TOTAL
88316	SERVENTE COM ENCARGOS COMPLEMENTARES	SINAPI	H	0,61180000	R\$ 23,37	R\$ 14,29
					TOTAL Mão de Obra com Encargos Complementares:	R\$ 14,29
					VALOR:	14,29

5853 TRATOR DE ESTEIRAS, POTÊNCIA 150 HP, PESO OPERACIONAL 16,7 T, COM RODA MOTRIZ ELEVADA E LÂMINA 3,18 M3 - CHI DIURNO. AF_06/2014 (CHI)

Mão de Obra com Encargos Complementares		FONTE	UNID	COEFICIENTE	PREÇO UNITÁRIO	TOTAL
88324	TRATORISTA COM ENCARGOS COMPLEMENTARES	SINAPI	H	1,00000000	R\$ 32,57	R\$ 32,57
					TOTAL Mão de Obra com Encargos Complementares:	R\$ 32,57

Serviço		FONTE	UNID	COEFICIENTE	PREÇO UNITÁRIO	TOTAL
89009	TRATOR DE ESTEIRAS, POTÊNCIA 150 HP, PESO OPERACIONAL 16,7 T, COM RODA MOTRIZ ELEVADA E LÂMINA 3,18 M3 - DEPRECIÇÃO. AF_06/2014	SINAPI	H	1,00000000	R\$ 43,54	R\$ 43,54
89010	TRATOR DE ESTEIRAS, POTÊNCIA 150 HP, PESO OPERACIONAL 16,7 T, COM RODA MOTRIZ ELEVADA E LÂMINA 3,18 M3 - JUROS. AF_06/2014	SINAPI	H	1,00000000	R\$ 19,18	R\$ 19,18
					TOTAL Serviço:	R\$ 62,72
					VALOR:	95,29

5851 TRATOR DE ESTEIRAS, POTÊNCIA 150 HP, PESO OPERACIONAL 16,7 T, COM RODA MOTRIZ ELEVADA E LÂMINA 3,18 M3 - CHP DIURNO. AF_06/2014 (CHP)

Mão de Obra com Encargos Complementares		FONTE	UNID	COEFICIENTE	PREÇO UNITÁRIO	TOTAL
88324	TRATORISTA COM ENCARGOS COMPLEMENTARES	SINAPI	H	1,00000000	R\$ 32,57	R\$ 32,57
					TOTAL Mão de Obra com Encargos Complementares:	R\$ 32,57

Serviço		FONTE	UNID	COEFICIENTE	PREÇO UNITÁRIO	TOTAL
89009	TRATOR DE ESTEIRAS, POTÊNCIA 150 HP, PESO OPERACIONAL 16,7 T, COM RODA MOTRIZ ELEVADA E LÂMINA 3,18 M3 - DEPRECIÇÃO. AF_06/2014	SINAPI	H	1,00000000	R\$ 43,54	R\$ 43,54
89010	TRATOR DE ESTEIRAS, POTÊNCIA 150 HP, PESO OPERACIONAL 16,7 T, COM RODA MOTRIZ ELEVADA E LÂMINA 3,18 M3 - JUROS. AF_06/2014	SINAPI	H	1,00000000	R\$ 19,18	R\$ 19,18
53810	TRATOR DE ESTEIRAS, POTÊNCIA 150 HP, PESO OPERACIONAL 16,7 T, COM RODA MOTRIZ ELEVADA E LÂMINA 3,18 M3 - MANUTENÇÃO. AF_06/2014	SINAPI	H	1,00000000	R\$ 77,84	R\$ 77,84
5721	TRATOR DE ESTEIRAS, POTÊNCIA 150 HP, PESO OPERACIONAL 16,7 T, COM RODA MOTRIZ ELEVADA E LÂMINA 3,18 M3 - MATERIAIS NA OPERAÇÃO. AF_06/2014	SINAPI	H	1,00000000	R\$ 99,34	R\$ 99,34

RELATÓRIO ANALÍTICO - COMPOSIÇÕES AUXILIARES



 PREFEITURA DE QUIXERÊ	OBRA: UNIDADE BÁSICA DE SAÚDE PORTE 1		DATA : 22/12/2025		BDI : 19
	DESCRIÇÃO: UNIDADE BÁSICA DE SAÚDE PORTE 1		FONTE	VERSÃO	HORA
	LOCAL: UBS - RUA ADOQUE COSTA, S/N - BAIRRO PONTAL/ ZONA URBANA		ORSE	2025/09	111,36%
	CLIENTE: PREFEITURA MUNICIPAL DE QUIXERÊ/CE		SEINFRA	028 SEM DESONERAÇÃO	114,15% 71,31%
			SINAPI	2025/06 SEM DESONERAÇÃO	115,10% 71,84%
		<small>Composições Próprias</small>		PRÓPRIA	0,00% 0,00%

TOTAL Serviço:	R\$ 239,90
----------------	------------

VALOR:	272,47
---------------	---------------

89009 TRATOR DE ESTEIRAS, POTÊNCIA 150 HP, PESO OPERACIONAL 16,7 T, COM RODA MOTRIZ ELEVADA E LÂMINA 3,18 M3 - DEPRECIACÃO. AF_06/2014 (H)

Equipamento		FONTE	UNID	COEFICIENTE	PREÇO UNITÁRIO	TOTAL
00007624	TRATOR DE ESTEIRAS, POTENCIA DE 150 HP, PESO OPERACIONAL DE 16,7 T, COM RODA MOTRIZ ELEVADA E LAMINA COM CONTATO DE 3,18M3	SINAPI	UN	0,00003110	R\$ 1.400.000,00	R\$ 43,54
TOTAL Equipamento:						R\$ 43,54
VALOR:						43,54

89010 TRATOR DE ESTEIRAS, POTÊNCIA 150 HP, PESO OPERACIONAL 16,7 T, COM RODA MOTRIZ ELEVADA E LÂMINA 3,18 M3 - JUROS. AF_06/2014 (H)

Equipamento		FONTE	UNID	COEFICIENTE	PREÇO UNITÁRIO	TOTAL
00007624	TRATOR DE ESTEIRAS, POTENCIA DE 150 HP, PESO OPERACIONAL DE 16,7 T, COM RODA MOTRIZ ELEVADA E LAMINA COM CONTATO DE 3,18M3	SINAPI	UN	0,00001370	R\$ 1.400.000,00	R\$ 19,18
TOTAL Equipamento:						R\$ 19,18
VALOR:						19,18

53810 TRATOR DE ESTEIRAS, POTÊNCIA 150 HP, PESO OPERACIONAL 16,7 T, COM RODA MOTRIZ ELEVADA E LÂMINA 3,18 M3 - MANUTENÇÃO. AF_06/2014 (H)

Equipamento		FONTE	UNID	COEFICIENTE	PREÇO UNITÁRIO	TOTAL
00007624	TRATOR DE ESTEIRAS, POTENCIA DE 150 HP, PESO OPERACIONAL DE 16,7 T, COM RODA MOTRIZ ELEVADA E LAMINA COM CONTATO DE 3,18M3	SINAPI	UN	0,00005560	R\$ 1.400.000,00	R\$ 77,84
TOTAL Equipamento:						R\$ 77,84
VALOR:						77,84

5721 TRATOR DE ESTEIRAS, POTÊNCIA 150 HP, PESO OPERACIONAL 16,7 T, COM RODA MOTRIZ ELEVADA E LÂMINA 3,18 M3 - MATERIAIS NA OPERAÇÃO. AF_06/2014 (H)

Material		FONTE	UNID	COEFICIENTE	PREÇO UNITÁRIO	TOTAL
00004221	OLEO DIESEL COMBUSTIVEL COMUM METROPOLITANO S-10 OU S-500	SINAPI	L	15,67000000	R\$ 6,34	R\$ 99,34
TOTAL Material:						R\$ 99,34
VALOR:						99,34

88324 TRATORISTA COM ENCARGOS COMPLEMENTARES (H)

Encargos Complementares		FONTE	UNID	COEFICIENTE	PREÇO UNITÁRIO	TOTAL
00037370	ALIMENTACAO - HORISTA (COLETADO CAIXA - ENCARGOS COMPLEMENTARES)	SINAPI	H	1,00000000	R\$ 3,62	R\$ 3,62
00043488	EPI - FAMILIA OPERADOR ESCAVADEIRA - HORISTA (ENCARGOS COMPLEMENTARES - COLETADO CAIXA)	SINAPI	H	1,00000000	R\$ 0,89	R\$ 0,89
00037372	EXAMES - HORISTA (COLETADO CAIXA - ENCARGOS COMPLEMENTARES)	SINAPI	H	1,00000000	R\$ 1,43	R\$ 1,43
00043464	FERRAMENTAS - FAMILIA OPERADOR ESCAVADEIRA - HORISTA (ENCARGOS COMPLEMENTARES - COLETADO CAIXA)	SINAPI	H	1,00000000	R\$ 0,01	R\$ 0,01
00037373	SEGURO - HORISTA (COLETADO CAIXA - ENCARGOS COMPLEMENTARES)	SINAPI	H	1,00000000	R\$ 0,08	R\$ 0,08

RELATÓRIO ANALÍTICO - COMPOSIÇÕES AUXILIARES



 PREFEITURA DE QUIXERÊ	OBRA: UNIDADE BÁSICA DE SAÚDE PORTE 1		DATA : 22/12/2025		BDI : 19
	DESCRIÇÃO: UNIDADE BÁSICA DE SAÚDE PORTE 1		FONTE	VERSÃO	HORA
	LOCAL: UBS - RUA ADOQUE COSTA, S/N - BAIRRO PONTAL/ ZONA URBANA		ORSE	2025/09	111,36%
	CLIENTE: PREFEITURA MUNICIPAL DE QUIXERÊ/CE		SEINFRA	028 SEM DESONERAÇÃO	114,15% 71,31%
			SINAPI	2025/06 SEM DESONERAÇÃO	115,10% 71,84%
		Composições Próprias		PRÓPRIA	0,00% 0,00%

00037371	TRANSPORTE - HORISTA (COLETADO CAIXA - ENCARGOS COMPLEMENTARES)	SINAPI	H	1,00000000	R\$ 1,09	R\$ 1,09
TOTAL Encargos Complementares:						R\$ 7,12

Mão de Obra		FONTE	UNID	COEFICIENTE	PREÇO UNITÁRIO	TOTAL
00004230	OPERADOR DE MAQUINAS E TRATORES DIVERSOS - TERRAPLANAGEM (HORISTA)	SINAPI	H	1,00000000	R\$ 25,16	R\$ 25,16
TOTAL Mão de Obra:						R\$ 25,16

Serviço		FONTE	UNID	COEFICIENTE	PREÇO UNITÁRIO	TOTAL
95386	CURSO DE CAPACITAÇÃO PARA TRATORISTA (ENCARGOS COMPLEMENTARES) - HORISTA	SINAPI	H	1,00000000	R\$ 0,29	R\$ 0,29
TOTAL Serviço:						R\$ 0,29
VALOR:						32,57

97333 TUBO EM COBRE FLEXÍVEL, DN 1/2", COM ISOLAMENTO, INSTALADO EM RAMAL DE ALIMENTAÇÃO DE AR CONDICIONADO COM CONDENSADORA CENTRAL - FORNECIMENTO E INSTALAÇÃO. AF_12/2015 (M)

Material		FONTE	UNID	COEFICIENTE	PREÇO UNITÁRIO	TOTAL
00039737	TUBO DE BORRACHA ELASTOMERICA FLEXIVEL, PRETA, PARA ISOLAMENTO TERMICO DE TUBULACAO, DN 1/2" (12 MM), E= 19 MM, COEFICIENTE DE CONDUTIVIDADE TERMICA 0,036W/MK, VAPOR DE AGUA MAIOR OU IGUAL A 10.000	SINAPI	M	1,02110000	R\$ 10,46	R\$ 10,68
00039660	TUBO DE COBRE FLEXIVEL, D = 1/2", E = 0,79 MM, PARA AR-CONDICIONADO/ INSTALACOES GAS RESIDENCIAIS E COMERCIAIS	SINAPI	M	1,02110000	R\$ 43,00	R\$ 43,90
TOTAL Material:						R\$ 54,58

Mão de Obra com Encargos Complementares		FONTE	UNID	COEFICIENTE	PREÇO UNITÁRIO	TOTAL
88248	AUXILIAR DE ENCANADOR OU BOMBEIRO HIDRÁULICO COM ENCARGOS COMPLEMENTARES	SINAPI	H	0,07100000	R\$ 24,00	R\$ 1,70
88267	ENCANADOR OU BOMBEIRO HIDRÁULICO COM ENCARGOS COMPLEMENTARES	SINAPI	H	0,07100000	R\$ 28,49	R\$ 2,02
TOTAL Mão de Obra com Encargos Complementares:						R\$ 3,72
VALOR:						58,30

97332 TUBO EM COBRE FLEXÍVEL, DN 3/8", COM ISOLAMENTO, INSTALADO EM RAMAL DE ALIMENTAÇÃO DE AR CONDICIONADO COM CONDENSADORA CENTRAL - FORNECIMENTO E INSTALAÇÃO. AF_12/2015 (M)

Material		FONTE	UNID	COEFICIENTE	PREÇO UNITÁRIO	TOTAL
00039741	TUBO DE BORRACHA ELASTOMERICA FLEXIVEL, PRETA, PARA ISOLAMENTO TERMICO DE TUBULACAO, DN 3/8" (10 MM), E= 19 MM, COEFICIENTE DE CONDUTIVIDADE TERMICA 0,036W/MK, VAPOR DE AGUA MAIOR OU IGUAL A 10.000	SINAPI	M	1,02110000	R\$ 9,52	R\$ 9,72
00039664	TUBO DE COBRE FLEXIVEL, D = 3/8", E = 0,79 MM, PARA AR-CONDICIONADO/ INSTALACOES GAS RESIDENCIAIS E COMERCIAIS	SINAPI	M	1,02110000	R\$ 31,70	R\$ 32,36
TOTAL Material:						R\$ 42,08

Mão de Obra com Encargos Complementares		FONTE	UNID	COEFICIENTE	PREÇO UNITÁRIO	TOTAL
88248	AUXILIAR DE ENCANADOR OU BOMBEIRO HIDRÁULICO COM ENCARGOS COMPLEMENTARES	SINAPI	H	0,06500000	R\$ 24,00	R\$ 1,56
88267	ENCANADOR OU BOMBEIRO HIDRÁULICO COM ENCARGOS COMPLEMENTARES	SINAPI	H	0,06500000	R\$ 28,49	R\$ 1,85
TOTAL Mão de Obra com Encargos Complementares:						R\$ 3,41
VALOR:						45,49

RELATÓRIO ANALÍTICO - COMPOSIÇÕES AUXILIARES



 PREFEITURA DE QUIXERÊ	OBRA: UNIDADE BÁSICA DE SAÚDE PORTE 1		DATA : 22/12/2025		BDI : 19
	DESCRIÇÃO: UNIDADE BÁSICA DE SAÚDE PORTE 1		FORTE	VERSÃO	HORA
	LOCAL: UBS - RUA ADOQUE COSTA, S/N - BAIRRO PONTAL/ ZONA URBANA		ORSE	2025/09	111,36%
	CLIENTE: PREFEITURA MUNICIPAL DE QUIXERÊ/CE		SEINFRA	028 SEM DESONERAÇÃO	114,15% 71,31%
			SINAPI	2025/06 SEM DESONERAÇÃO	115,10% 71,84%
		<small>Composições Próprias</small>		PRÓPRIA	0,00% 0,00%

86888 VASO SANITÁRIO SIFONADO COM CAIXA ACOPLADA LOUÇA BRANCA - FORNECIMENTO E INSTALAÇÃO. AF_01/2020 (UN)

Material	DESCRIÇÃO	FORTE	UNID	COEFICIENTE	PREÇO UNITÁRIO	TOTAL
00006138	ANEL DE VEDACAO, PVC FLEXIVEL, 100 MM, PARA SAIDA DE BACIA / VASO SANITARIO	SINAPI	UN	1,00000000	R\$ 12,76	R\$ 12,76
00010422	BACIA SANITARIA (VASO) COM CAIXA ACOPLADA, SIFAO APARENTE, DE LOUCA BRANCA (SEM ASSENTO)	SINAPI	UN	1,00000000	R\$ 400,94	R\$ 400,94
00004384	PARAFUSO NIQUELADO COM ACABAMENTO CROMADO PARA FIXAR PEÇA SANITARIA, INCLUI PORCA CEGA, ARRUELA E BUCHA DE NYLON TAMANHO S-10	SINAPI	UN	2,00000000	R\$ 31,17	R\$ 62,34
00037329	REJUNTE EPOXI, QUALQUER COR	SINAPI	KG	0,08810000	R\$ 144,69	R\$ 12,74
TOTAL Material:						R\$ 488,78

Mão de Obra com Encargos Complementares	DESCRIÇÃO	FORTE	UNID	COEFICIENTE	PREÇO UNITÁRIO	TOTAL
88267	ENCANADOR OU BOMBEIRO HIDRÁULICO COM ENCARGOS COMPLEMENTARES	SINAPI	H	0,77910000	R\$ 28,49	R\$ 22,19
88316	SERVENTE COM ENCARGOS COMPLEMENTARES	SINAPI	H	0,43840000	R\$ 23,37	R\$ 10,24
TOTAL Mão de Obra com Encargos Complementares:						R\$ 32,43
VALOR:						521,21

90587 VIBRADOR DE IMERSÃO, DIÂMETRO DE PONTEIRA 45MM, MOTOR ELÉTRICO TRIFÁSICO POTÊNCIA DE 2 CV - CHI DIURNO. AF_06/2015 (CHI)

Serviço	DESCRIÇÃO	FORTE	UNID	COEFICIENTE	PREÇO UNITÁRIO	TOTAL
90582	VIBRADOR DE IMERSÃO, DIÂMETRO DE PONTEIRA 45MM, MOTOR ELÉTRICO TRIFÁSICO POTÊNCIA DE 2 CV - DEPRECIÇÃO. AF_06/2015	SINAPI	H	1,00000000	R\$ 0,44	R\$ 0,44
90583	VIBRADOR DE IMERSÃO, DIÂMETRO DE PONTEIRA 45MM, MOTOR ELÉTRICO TRIFÁSICO POTÊNCIA DE 2 CV - JUROS. AF_06/2015	SINAPI	H	1,00000000	R\$ 0,10	R\$ 0,10
TOTAL Serviço:						R\$ 0,54
VALOR:						0,54

90586 VIBRADOR DE IMERSÃO, DIÂMETRO DE PONTEIRA 45MM, MOTOR ELÉTRICO TRIFÁSICO POTÊNCIA DE 2 CV - CHP DIURNO. AF_06/2015 (CHP)

Serviço	DESCRIÇÃO	FORTE	UNID	COEFICIENTE	PREÇO UNITÁRIO	TOTAL
90582	VIBRADOR DE IMERSÃO, DIÂMETRO DE PONTEIRA 45MM, MOTOR ELÉTRICO TRIFÁSICO POTÊNCIA DE 2 CV - DEPRECIÇÃO. AF_06/2015	SINAPI	H	1,00000000	R\$ 0,44	R\$ 0,44
90583	VIBRADOR DE IMERSÃO, DIÂMETRO DE PONTEIRA 45MM, MOTOR ELÉTRICO TRIFÁSICO POTÊNCIA DE 2 CV - JUROS. AF_06/2015	SINAPI	H	1,00000000	R\$ 0,10	R\$ 0,10
90584	VIBRADOR DE IMERSÃO, DIÂMETRO DE PONTEIRA 45MM, MOTOR ELÉTRICO TRIFÁSICO POTÊNCIA DE 2 CV - MANUTENÇÃO. AF_06/2015	SINAPI	H	1,00000000	R\$ 0,34	R\$ 0,34
90585	VIBRADOR DE IMERSÃO, DIÂMETRO DE PONTEIRA 45MM, MOTOR ELÉTRICO TRIFÁSICO POTÊNCIA DE 2 CV - MATERIAIS NA OPERAÇÃO. AF_06/2015	SINAPI	H	1,00000000	R\$ 0,47	R\$ 0,47
TOTAL Serviço:						R\$ 1,35
VALOR:						1,35

90582 VIBRADOR DE IMERSÃO, DIÂMETRO DE PONTEIRA 45MM, MOTOR ELÉTRICO TRIFÁSICO POTÊNCIA DE 2 CV - DEPRECIÇÃO. AF_06/2015 (H)

Equipamento	DESCRIÇÃO	FORTE	UNID	COEFICIENTE	PREÇO UNITÁRIO	TOTAL
00013896	VIBRADOR DE IMERSAO, DIAMETRO DA PONTEIRA DE *45* MM, COM MOTOR ELETRICO TRIFASICO DE 2 HP (2 CV)	SINAPI	UN	0,00012800	R\$ 3.449,30	R\$ 0,44

RELATÓRIO ANALÍTICO - COMPOSIÇÕES AUXILIARES



 PREFEITURA DE QUIXERÊ	OBRA:		UNIDADE BÁSICA DE SAÚDE PORTE 1		DATA : 22/12/2025		BDI : 19			
	DESCRIÇÃO:		UNIDADE BÁSICA DE SAÚDE PORTE 1		FONTE		VERSÃO		HORA	
	LOCAL:		UBS - RUA ADOQUE COSTA, S/N - BAIRRO PONTAL/ ZONA URBANA		ORSE		2025/09		111,36%	
	CLIENTE:		PREFEITURA MUNICIPAL DE QUIXERÊ/CE		SEINFRA		028 SEM DESONERAÇÃO		114,15% 71,31%	
					SINAPI		2025/06 SEM DESONERAÇÃO		115,10% 71,84%	
				<small>Composições Próprias</small>		PRÓPRIA		0,00% 0,00%		

TOTAL Equipamento: R\$ 0,44

VALOR: 0,44

90583 VIBRADOR DE IMERSÃO, DIÂMETRO DE PONTEIRA 45MM, MOTOR ELÉTRICO TRIFÁSICO POTÊNCIA DE 2 CV - JUROS. AF_06/2015 (H)

Equipamento		FONTE	UNID	COEFICIENTE	PREÇO UNITÁRIO	TOTAL
00013896	VIBRADOR DE IMERSAO, DIAMETRO DA PONTEIRA DE *45* MM, COM MOTOR ELETRICO TRIFASICO DE 2 HP (2 CV)	SINAPI	UN	0,00002960	R\$ 3.449,30	R\$ 0,10

TOTAL Equipamento: R\$ 0,10

VALOR: 0,10

90584 VIBRADOR DE IMERSÃO, DIÂMETRO DE PONTEIRA 45MM, MOTOR ELÉTRICO TRIFÁSICO POTÊNCIA DE 2 CV - MANUTENÇÃO. AF_06/2015 (H)

Equipamento		FONTE	UNID	COEFICIENTE	PREÇO UNITÁRIO	TOTAL
00013896	VIBRADOR DE IMERSAO, DIAMETRO DA PONTEIRA DE *45* MM, COM MOTOR ELETRICO TRIFASICO DE 2 HP (2 CV)	SINAPI	UN	0,00010000	R\$ 3.449,30	R\$ 0,34

TOTAL Equipamento: R\$ 0,34

VALOR: 0,34

90585 VIBRADOR DE IMERSÃO, DIÂMETRO DE PONTEIRA 45MM, MOTOR ELÉTRICO TRIFÁSICO POTÊNCIA DE 2 CV - MATERIAIS NA OPERAÇÃO. AF_06/2015 (H)

Especiais		FONTE	UNID	COEFICIENTE	PREÇO UNITÁRIO	TOTAL
00002705	ENERGIA ELETRICA ATE 2000 KWH INDUSTRIAL, SEM DEMANDA	SINAPI	KWH	0,52000000	R\$ 0,92	R\$ 0,47

TOTAL Especiais: R\$ 0,47

VALOR: 0,47

88325 VIDRACEIRO COM ENCARGOS COMPLEMENTARES (H)

Encargos Complementares		FONTE	UNID	COEFICIENTE	PREÇO UNITÁRIO	TOTAL
00037370	ALIMENTACAO - HORISTA (COLETADO CAIXA - ENCARGOS COMPLEMENTARES)	SINAPI	H	1,00000000	R\$ 3,62	R\$ 3,62
00043489	EPI - FAMILIA PEDREIRO - HORISTA (ENCARGOS COMPLEMENTARES - COLETADO CAIXA)	SINAPI	H	1,00000000	R\$ 1,31	R\$ 1,31
00037372	EXAMES - HORISTA (COLETADO CAIXA - ENCARGOS COMPLEMENTARES)	SINAPI	H	1,00000000	R\$ 1,43	R\$ 1,43
00043465	FERRAMENTAS - FAMILIA PEDREIRO - HORISTA (ENCARGOS COMPLEMENTARES - COLETADO CAIXA)	SINAPI	H	1,00000000	R\$ 0,78	R\$ 0,78
00037373	SEGURO - HORISTA (COLETADO CAIXA - ENCARGOS COMPLEMENTARES)	SINAPI	H	1,00000000	R\$ 0,08	R\$ 0,08
00037371	TRANSPORTE - HORISTA (COLETADO CAIXA - ENCARGOS COMPLEMENTARES)	SINAPI	H	1,00000000	R\$ 1,09	R\$ 1,09

TOTAL Encargos Complementares: R\$ 8,31

Mão de Obra		FONTE	UNID	COEFICIENTE	PREÇO UNITÁRIO	TOTAL
00010489	VIDRACEIRO (HORISTA)	SINAPI	H	1,00000000	R\$ 15,57	R\$ 15,57

TOTAL Mão de Obra: R\$ 15,57

Serviço		FONTE	UNID	COEFICIENTE	PREÇO UNITÁRIO	TOTAL
95387	CURSO DE CAPACITAÇÃO PARA VIDRACEIRO (ENCARGOS COMPLEMENTARES) - HORISTA	SINAPI	H	1,00000000	R\$ 0,22	R\$ 0,22

TOTAL Serviço: R\$ 0,22

RELATÓRIO ANALÍTICO - COMPOSIÇÕES AUXILIARES



 PREFEITURA DE QUIXERÊ	OBRA: UNIDADE BÁSICA DE SAÚDE PORTE 1		DATA : 22/12/2025		BDI : 19
	DESCRIÇÃO: UNIDADE BÁSICA DE SAÚDE PORTE 1		FORTE	VERSÃO	HORA
	LOCAL: UBS - RUA ADOQUE COSTA, S/N - BAIRRO PONTAL/ ZONA URBANA		ORSE	2025/09	111,36%
	CLIENTE: PREFEITURA MUNICIPAL DE QUIXERÊ/CE		SEINFRA	028 SEM DESONERAÇÃO	114,15% 71,31%
			SINAPI	2025/06 SEM DESONERAÇÃO	115,10% 71,84%
		<small>Composições Próprias</small>		PRÓPRIA	0,00% 0,00%

VALOR:	24,10
---------------	--------------

86877 VÁLVULA EM METAL CROMADO 1.1/2" X 1.1/2" PARA TANQUE OU LAVATÓRIO, COM OU SEM LADRÃO - FORNECIMENTO E INSTALAÇÃO. AF_01/2020 (UN)

Material	FONTE	UNID	COEFICIENTE	PREÇO UNITÁRIO	TOTAL
00003146	FITA VEDA ROSCA, EM PTFE, ROLO DE 18 MM X 10 M (L X C)	SINAPI	UN	0,04800000	R\$ 3,98 R\$ 0,19
00037588	VALVULA DE ESCOAMENTO PARA TANQUE, EM METAL CROMADO, 1.1/2", SEM LADRAO, COM TAMPAO PLASTICO	SINAPI	UN	1,00000000	R\$ 73,89 R\$ 73,89
TOTAL Material:					R\$ 74,08

Mão de Obra com Encargos Complementares	FONTE	UNID	COEFICIENTE	PREÇO UNITÁRIO	TOTAL
88267	ENCANADOR OU BOMBEIRO HIDRÁULICO COM ENCARGOS COMPLEMENTARES	SINAPI	H	0,17400000	R\$ 28,49 R\$ 4,95
88316	SERVENTE COM ENCARGOS COMPLEMENTARES	SINAPI	H	0,05480000	R\$ 23,37 R\$ 1,28
TOTAL Mão de Obra com Encargos Complementares:					R\$ 6,23

VALOR:	80,31
---------------	--------------

86879 VÁLVULA EM PLÁSTICO 1" PARA PIA, TANQUE OU LAVATÓRIO, COM OU SEM LADRÃO - FORNECIMENTO E INSTALAÇÃO. AF_01/2020 (UN)

Material	FONTE	UNID	COEFICIENTE	PREÇO UNITÁRIO	TOTAL
00003146	FITA VEDA ROSCA, EM PTFE, ROLO DE 18 MM X 10 M (L X C)	SINAPI	UN	0,03320000	R\$ 3,98 R\$ 0,13
00006153	VALVULA EM PLASTICO BRANCO PARA TANQUE OU LAVATORIO 1", SEM UNHO E SEM LADRAO	SINAPI	UN	1,00000000	R\$ 5,47 R\$ 5,47
TOTAL Material:					R\$ 5,60

Mão de Obra com Encargos Complementares	FONTE	UNID	COEFICIENTE	PREÇO UNITÁRIO	TOTAL
88267	ENCANADOR OU BOMBEIRO HIDRÁULICO COM ENCARGOS COMPLEMENTARES	SINAPI	H	0,12320000	R\$ 28,49 R\$ 3,50
88316	SERVENTE COM ENCARGOS COMPLEMENTARES	SINAPI	H	0,03880000	R\$ 23,37 R\$ 0,90
TOTAL Mão de Obra com Encargos Complementares:					R\$ 4,40

VALOR:	10,00
---------------	--------------

Márcio José Lima de Oliveira
Engenheiro Civil
CREA 062149902-1

MARCIO JOSE LIMA DE OLIVEIRA:0804096830 Assinado de forma digital por
MARCIO JOSE LIMA DE OLIVEIRA:08040968305
5 Dados: 2026.01.15 14:22:58 -03'00'



ORÇAMENTO - CURVA ABC DE SERVIÇOS



OBRA:	UNIDADE BÁSICA DE SAÚDE PORTE 1	DATA :	22/12/2025	BDI :	1
DESCRIÇÃO:	UNIDADE BÁSICA DE SAÚDE PORTE 1	FORTE	VERSÃO	HORA	
LOCAL:	UBS - RUA ADOQUE COSTA, S/N - BAIRRO PONTAL/ ZONA URBANA	ORSE	2025/09	111,36%	6,04%
CLIENTE:	PREFEITURA MUNICIPAL DE QUIXERE/CE	SEINFRA	028 SEM DESONERAÇÃO	114,15%	71,31%
		SINAPI	2025/06 SEM DESONERAÇÃO	115,10%	71,84%
		Composições Próprias	PROPRIA	0,00%	0,00%

CÓDIGO	DESCRIÇÃO	FONTE	TIPO	UNIDADE	QUANTIDADE	PREÇO UNITÁRIO	PREÇO TOTAL	%	ACUMUL. %	CL
92461	MONTAGEM E DESMONTAGEM DE FÔRMA DE VIGA, ESCORAMENTO COM GARFO DE MADEIRA, PÉ-DIREITO DUPLO, EM CHAPA DE MADEIRA RESINADA, 8 UTILIZAÇÕES. AF_09/2020	SINAPI	Serviço	M2	290,80	R\$ 270,52	R\$ 78.667,22	3,62%	3,62%	A
103324	ALVENARIA DE VEDAÇÃO DE BLOCOS CERÂMICOS FURADOS NA VERTICAL DE 14X19X39 CM (ESPESSURA 14 CM) E ARGAMASSA DE ASSENTAMENTO COM PREPARO EM BETONEIRA. AF_12/2021	SINAPI	Serviço	M2	713,84	R\$ 96,00	R\$ 68.528,64	3,15%	6,78%	A
101793	ESCORAMENTO DE FÔRMAS DE LAJE EM MADEIRA NÃO APARELHADA, PÉ-DIREITO DUPLO, INCLUSO TRAVAMENTO, 4 UTILIZAÇÕES. AF_09/2020	SINAPI	Serviço	M3	1.611,35	R\$ 37,47	R\$ 60.377,28	2,78%	9,55%	A
94995	EXECUÇÃO DE PASSEIO (CALÇADA) OU PISO DE CONCRETO COM CONCRETO MOLDADO IN LOCO, USINADO, ACABAMENTO CONVENCIONAL, ESPESSURA 8 CM, ARMADO. AF_08/2022	SINAPI	Serviço	M2	557,41	R\$ 103,11	R\$ 57.474,55	2,65%	12,20%	A
93565	ENGENHEIRO CIVIL DE OBRA JUNIOR COM ENCARGOS COMPLEMENTARES	SINAPI	Mão de Obra	MES	2,00	R\$ 27.291,50	R\$ 54.583,00	2,51%	14,71%	A
CPU2656	DUTO PARA EXAUSTAO DE AR/VENTILACAO, CHAVETADO EM CHAPA DE AC O GALVANIZADO, NAS DIVERSAS BITOLAS, CONFORME ABNT NBR 16401, I NCLUSIVE SUPORTES PINTADOS, GRELHAS, DIFUSORES EM ALUMINIO EXT RUDADO E DEMAIS ITENS NECESSARIOS. FORNECIMENTO E COLOCACAO	Composiçãoe	Serviço	KG	636,00	R\$ 80,13	R\$ 50.962,68	2,35%	17,06%	A
CPU2100	Laje pré-fabricada unidirecional em viga treliçada/lajota em EPS LT 16 (12 + 4), exceto capa de concreto	Composiçãoe	Serviço	M2	358,88	R\$ 138,93	R\$ 49.859,20	2,29%	19,35%	A
CPU2283	CONCRETAGEM DE VIGAS E LAJES, FCK=30 MPA, PARA LAJES MACIÇAS OU NERVURADAS COM USO DE BOMBA - LANÇAMENTO, ADENSAMENTO E ACABAMENTO	Composiçãoe	Serviço	M3	62,90	R\$ 779,77	R\$ 49.047,53	2,26%	21,61%	A
96557	CONCRETAGEM DE BLOCOS DE COROAMENTO E VIGAS BALDRAMES, FCK 30 MPA, COM USO DE BOMBA LANÇAMENTO, ADENSAMENTO E ACABAMENTO. AF_06/2017	SINAPI	Serviço	M3	56,90	R\$ 835,29	R\$ 47.528,00	2,19%	23,80%	A
96534	FABRICAÇÃO, MONTAGEM E DESMONTAGEM DE FÔRMA PARA BLOCO DE COROAMENTO, EM MADEIRA SERRADA, E=25 MM, 4 UTILIZAÇÕES. AF_01/2024	SINAPI	Serviço	M2	392,10	R\$ 105,92	R\$ 41.531,23	1,91%	25,71%	A
104958	MASSA ÚNICA, EM ARGAMASSA TRAÇO 1:2:8 PREPARO MECÂNICO, APLICADA MANUALMENTE EM PAREDES INTERNAS DE AMBIENTES COM ÁREA MAIOR QUE 10M², E = 10MM, COM TALISCAS. AF_03/2024	SINAPI	Serviço	M2	1.375,61	R\$ 29,01	R\$ 39.906,45	1,84%	27,55%	A
98459	TAPUME COM TELHA METÁLICA. AF_03/2024	SINAPI	Serviço	M2	330,00	R\$ 116,63	R\$ 38.487,90	1,77%	29,32%	A
CPU2553	PISO ALTA RESISTENCIA, COLORIDO, E=10MM, APLICADO COM JUNTAS, POLIDO ATÉ O ESMERIL 400 E ENCERADO	Composiçãoe	Serviço	M2	393,44	R\$ 92,19	R\$ 36.271,23	1,67%	30,99%	A
CPU3117	RESERVATÓRIO METALICO TIPO TAÇA EM AÇO PATINÁVEL - V=15M3-COLUNA SECA H=6M+FUNDAÇÃO+LOGOTIPO	Composiçãoe	Serviço	UN	1,00	R\$ 35.228,44	R\$ 35.228,44	1,62%	32,61%	A
96114	FORRO EM DRYWALL, PARA AMBIENTES COMERCIAIS, INCLUSIVE ESTRUTURA BIRECIONAL DE FIXAÇÃO. AF_08/2023_PS	SINAPI	Serviço	M2	340,81	R\$ 98,41	R\$ 33.539,11	1,54%	34,15%	A
CPU2535	COBOGO DE CIMENTO (ELEMENTO VAZADO, CIRCULAR), 30 X 30 X 5CM, ASSENTADO COM ARGAMASSA DE CIMENTO E AREIA	Composiçãoe	Serviço	M2	120,96	R\$ 275,51	R\$ 33.325,69	1,53%	35,69%	A
CPU2547	ALIZAR ALUMINIO PINTURA ELETROSTATICA BRANCA	Composiçãoe	Serviço	M	233,34	R\$ 135,98	R\$ 31.729,57	1,46%	37,15%	A
91835	ELETRODUTO FLEXÍVEL CORRUGADO REFORÇADO, PVC, DN 25 MM (3/4"), PARA CIRCUITOS TERMINAIS, INSTALADO EM FORRO - FORNECIMENTO E INSTALAÇÃO. AF_03/2023	SINAPI	Serviço	M	1.155,30	R\$ 26,20	R\$ 30.268,86	1,39%	38,54%	A



ORÇAMENTO - CURVA ABC DE SERVIÇOS



OBRA:	UNIDADE BÁSICA DE SAÚDE PORTE 1	DATA :	22/12/2025	BDI :	1
DESCRIÇÃO:	UNIDADE BÁSICA DE SAÚDE PORTE 1	FONTE	VERSÃO	HORA	
LOCAL:	UBS - RUA ADOQUE COSTA, S/N - BAIRRO PONTAL/ ZONA URBANA	ORSE	2025/09	111,36%	62,04%
CLIENTE:	PREFEITURA MUNICIPAL DE QUIXERE/CE	SEINFRA	028 SEM DESONERAÇÃO	114,15%	71,31%
		SINAPI	2025/06 SEM DESONERAÇÃO	115,10%	71,84%
		Composições Próprias	PROPRIA	0,00%	0,00%

CÓDIGO	DESCRIÇÃO	FONTE	TIPO	UNIDADE	QUANTIDADE	PREÇO UNITÁRIO	PREÇO TOTAL	%	ACUMUL. %	CL
CPU1942	PAREDE COM SISTEMA EM CHAPAS DE GESSO RU PARA DRYWALL, USO INTERNO, COM DUAS FACES SIMPLES E ESTRUTURA METÁLICA COM GUIAS SIMPLES PARA PAREDES COM ÁREA LÍQUIDA MAIOR OU IGUAL A 6 M2, COM VÃOS. AF_07/2023_PS	Composição	Serviço	M2	180,09	R\$ 152,69	R\$ 27.497,94	1,27%	39,81%	A
92423	MONTAGEM E DESMONTAGEM DE FÔRMA DE PILARES RETANGULARES E ESTRUTURAS SIMILARES, PÉ-DIREITO SIMPLES, EM CHAPA DE MADEIRA COMPENSADA RESINADA, 6 UTILIZAÇÕES. AF_09/2020	SINAPI	Serviço	M2	283,00	R\$ 95,39	R\$ 26.995,37	1,24%	41,05%	A
94207	TELHAMENTO COM TELHA ONDULADA DE FIBROCIMENTO E = 6 MM, COM RECOBRIMENTO LATERAL DE 1/4 DE ONDA PARA TELHADO COM INCLINAÇÃO MAIOR QUE 10°, COM ATÉ 2 ÁGUAS, INCLUSO IÇAMENTO. AF_07/2019	SINAPI	Serviço	M2	359,41	R\$ 72,66	R\$ 26.114,73	1,20%	42,25%	A
94569	JANELA DE ALUMÍNIO TIPO MAXIM-AR, BATENTE/ REQUADRO 3 A 14 CM, VIDRO INCLUSO, FIXAÇÃO COM PARAFUSO, SEM GUARNIÇÃO/ ALIZAR, DIMENSÕES 60X80 (A X L) CM, SEM ACABAMENTO, VEDAÇÃO COM SILICONE, EXCLUSIVE CONTRAMARCO - FORNECIMENTO E INSTALAÇÃO. AF_11/2024	SINAPI	Serviço	M2	25,64	R\$ 927,55	R\$ 23.782,38	1,09%	43,35%	A
CPU2686	PORTA DE ALUMÍNIO ANODIZADO COM VIDRO, 3 FOLHAS, ABERTURA DE CORRER	Composição	Serviço	M2	20,28	R\$ 1.146,79	R\$ 23.256,90	1,07%	44,42%	A
98557	IMPERMEABILIZAÇÃO DE SUPERFÍCIE COM EMULSÃO ASFÁLTICA, 2 DEMÃOS. AF_09/2023	SINAPI	Serviço	M2	388,18	R\$ 54,37	R\$ 21.105,35	0,97%	45,39%	A
CPU2528	LOCAÇÃO DE CONTAINER - BANHEIRO COM CHUVEIROS E VASOS - 4,30 X 2,30M	Composição	Serviço	MES	10,00	R\$ 2.033,86	R\$ 20.338,60	0,94%	46,32%	A
91926	CABO DE COBRE FLEXÍVEL ISOLADO, 2,5 MM², ANTI-CHAMA 450/750 V, PARA CIRCUITOS TERMINAIS - FORNECIMENTO E INSTALAÇÃO. AF_03/2023	SINAPI	Serviço	M	3.658,80	R\$ 5,45	R\$ 19.940,46	0,92%	47,24%	A
96545	ARMAÇÃO DE BLOCO UTILIZANDO AÇO CA-50 DE 8 MM - MONTAGEM. AF_01/2024	SINAPI	Serviço	KG	1.010,50	R\$ 19,48	R\$ 19.684,54	0,91%	48,15%	A
94573	JANELA DE ALUMÍNIO DE CORRER COM 4 FOLHAS PARA VIDROS (VIDROS INCLUSOS), COM BANDEIRA, BATENTE/ REQUADRO 6 A 14 CM, ACABAMENTO COM ACETATO OU BRILHANTE, FIXAÇÃO COM PARAFUSO, SEM GUARNIÇÃO/ ALIZAR, DIMENSÕES 150X120 CM, VEDAÇÃO COM SILICONE, EXCLUSIVE CONTRAMARCO - FORNECIMENTO E INSTALAÇÃO. AF_11/2024	SINAPI	Serviço	M2	35,67	R\$ 548,32	R\$ 19.558,57	0,90%	49,05%	A
CPU2285	PAREDE COM SISTEMA EM CHAPAS DE GESSO ST PARA DRYWALL COM ISOLAMENTO ACUSTICO, USO INTERNO, COM DUAS FACES SIMPLES E ESTRUTURA METÁLICA COM GUIAS SIMPLES PARA PAREDES COM ÁREA LÍQUIDA MAIOR OU IGUAL A 6 M2, COM VÃOS	Composição	Serviço	M2	84,45	R\$ 219,54	R\$ 18.540,15	0,85%	49,90%	A
88495	EMASSAMENTO COM MASSA LÁTEX, APLICAÇÃO EM PAREDE, UMA DEMÃO, LIXAMENTO MANUAL. AF_04/2023	SINAPI	Serviço	M2	1.351,77	R\$ 13,32	R\$ 18.005,58	0,83%	50,73%	B
90844	KIT DE PORTA DE MADEIRA PARA PINTURA, SEMI-OCA (LEVE OU MÉDIA), PADRÃO MÉDIO, 90X210CM, ESPESSURA DE 3,5CM, ITENS INCLUSOS: DOBRADIÇAS, MONTAGEM E INSTALAÇÃO DO BATENTE, FECHADURA COM EXECUÇÃO DO FURO - FORNECIMENTO E INSTALAÇÃO. AF_12/2019	SINAPI	Serviço	UN	12,00	R\$ 1.469,12	R\$ 17.629,44	0,81%	51,54%	B
CPU-2194	PRESSURIZADOR DE ÁGUA MAX PRESS 270 VF MONOFASICO 220V	Composição	Serviço	UN	1,00	R\$ 17.171,03	R\$ 17.171,03	0,79%	52,33%	B
CPU2532	CONTROLE TECNOLÓGICO DE CONCRETOS	Composição	Serviço	M3	138,40	R\$ 122,46	R\$ 16.948,46	0,78%	53,11%	B
92762	ARMAÇÃO DE PILAR OU VIGA DE ESTRUTURA CONVENCIONAL DE CONCRETO ARMADO UTILIZANDO AÇO CA-50 DE 10,0 MM - MONTAGEM. AF_06/2022	SINAPI	Serviço	KG	1.222,60	R\$ 13,17	R\$ 16.101,64	0,74%	53,85%	B
CPU2653	CAIXA PARA ENCAIXE E INSTALACAO APARELHO AR CONDICIONADO	Composição	Serviço	UN	16,00	R\$ 996,20	R\$ 15.939,20	0,73%	54,59%	B



ORÇAMENTO - CURVA ABC DE SERVIÇOS



OBRA:	UNIDADE BÁSICA DE SAÚDE PORTE 1	DATA :	22/12/2025	BDI :	1
DESCRIÇÃO:	UNIDADE BÁSICA DE SAÚDE PORTE 1	FORTE	VERSÃO	HORA	
LOCAL:	UBS - RUA ADOQUE COSTA, S/N - BAIRRO PONTAL/ ZONA URBANA	ORSE	2025/09	111,36%	62,04%
CLIENTE:	PREFEITURA MUNICIPAL DE QUIXERE/CE	SEINFRA	028 SEM DESONERAÇÃO	114,15%	71,31%
		SINAPI	2025/06 SEM DESONERAÇÃO	115,10%	71,84%
		Composições Próprias	PROPRIA	0,00%	0,00%

CÓDIGO	DESCRIÇÃO	FONTE	TIPO	UNIDADE	QUANTIDADE	PREÇO UNITÁRIO	PREÇO TOTAL	%	ACUMUL. %	CL
CPU2552	REGULARIZAÇÃO DE BASE PARA REVEST. DE PISOS COM ARG. TRAÇO T4, ESP. MÉDIA = 2,5CM	Composiçãoe	Serviço	M2	393,44	R\$ 40,32	R\$ 15.863,50	0,73%	55,32%	B
CPU2286	PAREDE COM SISTEMA EM CHAPAS DE GESSO RU PARA DRYWALL COM ISOLAMENTO ACUSTICO, USO INTERNO, COM DUAS FACES SIMPLES E ESTRUTURA METÁLICA COM GUIAS SIMPLES PARA PAREDES COM ÁREA LÍQUIDA MAIOR OU IGUAL A 6 M2, COM VÃOS.	Composiçãoe	Serviço	M2	66,04	R\$ 236,39	R\$ 15.611,20	0,72%	56,04%	B
94229	CALHA EM CHAPA DE AÇO GALVANIZADO NÚMERO 24, DESENVOLVIMENTO DE 100 CM, INCLUSO TRANSPORTE VERTICAL. AF_07/2019	SINAPI	Serviço	M	76,00	R\$ 203,81	R\$ 15.489,56	0,71%	56,75%	B
104641	PINTURA LÁTEX ACRÍLICA ECONÔMICA, APLICAÇÃO MANUAL EM PAREDES, DUAS DEMÃOS. AF_04/2023	SINAPI	Serviço	M2	1.351,77	R\$ 11,26	R\$ 15.220,93	0,70%	57,45%	B
CPU2574	TUBO DE PVC RÍGIDO PXB COM VIOLA E ANEL DE BORRACHA, LINHA ESGOTO SÉRIE REFORÇADA 'R', DN= 100 MM, INCLUSIVE CONEXÕES	Composiçãoe	Serviço	M	107,90	R\$ 138,55	R\$ 14.949,54	0,69%	58,14%	B
89356	TUBO, PVC, SOLDÁVEL, DE 25MM, INSTALADO EM RAMAL OU SUB-RAMAL DE ÁGUA - FORNECIMENTO E INSTALAÇÃO. AF_06/2022	SINAPI	Serviço	M	510,50	R\$ 29,13	R\$ 14.870,86	0,68%	58,82%	B
87905	CHAPISCO APLICADO EM ALVENARIA (COM PRESENÇA DE VÃOS) E ESTRUTURAS DE CONCRETO DE FACHADA, COM COLHER DE PEDREIRO. ARGAMASSA TRAÇO 1:3 COM PREPARO EM BETONEIRA 400L. AF_10/2022	SINAPI	Serviço	M2	1.453,38	R\$ 10,01	R\$ 14.548,33	0,67%	59,49%	B
CPU2284	CONCRETAGEM DE PILARES, FCK = 30 MPA, COM USO DE BOMBA - LANÇAMENTO, ADENSAMENTO E ACABAMENTO. AF_02/2022_PS	Composiçãoe	Serviço	M3	18,60	R\$ 779,16	R\$ 14.492,38	0,67%	60,16%	B
CPU2558	TAMPO/BANCADA EM CONCRETO ARMADO, REVESTIDO EM AÇO INOXIDÁVEL FOSCO POLIDO	Composiçãoe	Serviço	M2	7,14	R\$ 2.012,87	R\$ 14.371,89	0,66%	60,82%	B
92759	ARMAÇÃO DE PILAR OU VIGA DE ESTRUTURA CONVENCIONAL DE CONCRETO ARMADO UTILIZANDO AÇO CA-60 DE 5,0 MM - MONTAGEM. AF_06/2022	SINAPI	Serviço	KG	834,10	R\$ 17,04	R\$ 14.213,06	0,65%	61,47%	B
CPU2640	LUMINÁRIA PLAFON (SOBREPOR) 40 X 40 - 36 W - 6000K - G- LIGHT OU SIMILAR	Composiçãoe	Serviço	UN	50,00	R\$ 277,48	R\$ 13.874,00	0,64%	62,11%	B
104611	REVESTIMENTO CERÂMICO PARA PAREDES INTERNAS COM PLACAS TIPO ESMALTADA DE DIMENSÕES 60X60 CM APLICADAS NA ALTURA INTEIRA DAS PAREDES. AF_02/2023_PE	SINAPI	Serviço	M2	110,00	R\$ 125,43	R\$ 13.797,30	0,64%	62,75%	B
90843	KIT DE PORTA DE MADEIRA PARA PINTURA, SEMI-OCA (LEVE OU MÉDIA), PADRÃO MÉDIO, 80X210CM, ESPESSURA DE 3,5CM, ITENS INCLUSOS: DOBRADIÇAS, MONTAGEM E INSTALAÇÃO DO BATENTE, FECHADURA COM EXECUÇÃO DO FURO - FORNECIMENTO E INSTALAÇÃO. AF_12/2019	SINAPI	Serviço	UN	10,00	R\$ 1.353,97	R\$ 13.539,70	0,62%	63,37%	B
CPU2530	REMOÇÃO DE ENTULHO SEPARADO DE OBRA COM CAÇAMBA METÁLICA - TERRA, ALVENARIA, CONCRETO, ARGAMASSA, MADEIRA, PAPEL, PLÁSTICO OU METAL	Composiçãoe	Serviço	M3	100,00	R\$ 133,57	R\$ 13.357,00	0,61%	63,99%	B
CPU2650	CABO DE COBRE NU MEIO DURO 7 FIOS 35MM2	Composiçãoe	Serviço	M	265,00	R\$ 49,02	R\$ 12.990,30	0,60%	64,58%	B
101801	CAIXA COM GRELHA RETANGULAR DE FERRO FUNDIDO, EM ALVENARIA COM BLOCOS DE CONCRETO, DIMENSÕES INTERNAS: 0,30 X 1,00 X 1,00. AF_12/2020	SINAPI	Serviço	UN	9,00	R\$ 1.295,14	R\$ 11.656,26	0,54%	65,12%	B
95305	TEXTURA ACRÍLICA, APLICAÇÃO MANUAL EM PAREDE, UMA DEMÃO. AF_04/2023	SINAPI	Serviço	M2	726,69	R\$ 15,99	R\$ 11.619,77	0,53%	65,65%	B
100383	FABRICAÇÃO E INSTALAÇÃO DE PONTALETES DE MADEIRA NÃO APARELHADA PARA TELHADOS COM ATÉ 2 ÁGUAS E COM TELHA ONDULADA DE FIBROCIMENTO, ALUMÍNIO OU PLÁSTICA EM EDIFÍCIO RESIDENCIAL DE MÚLTIPLOS PAVIMENTOS, INCLUSO TRANSPORTE VERTICAL. AF_07/2019	SINAPI	Serviço	M2	359,41	R\$ 32,29	R\$ 11.605,35	0,53%	66,19%	B



ORÇAMENTO - CURVA ABC DE SERVIÇOS



OBRA:	UNIDADE BÁSICA DE SAÚDE PORTE 1	DATA :	22/12/2025	BDI :	1
DESCRIÇÃO:	UNIDADE BÁSICA DE SAÚDE PORTE 1	FORTE	VERSÃO	HORA	
LOCAL:	UBS - RUA ADOQUE COSTA, S/N - BAIRRO PONTAL/ ZONA URBANA	ORSE	2025/09	111,36%	62,04%
CLIENTE:	PREFEITURA MUNICIPAL DE QUIXERE/CE	SEINFRA	028 SEM DESONERAÇÃO	114,15%	71,31%
		SINAPI	2025/06 SEM DESONERAÇÃO	115,10%	71,84%
		Composições Próprias	PROPRIA	0,00%	0,00%

CÓDIGO	DESCRIÇÃO	FONTE	TIPO	UNIDADE	QUANTIDADE	PREÇO UNITÁRIO	PREÇO TOTAL	%	ACUMUL. %	CL
GPU2526	LOCAÇÃO DE CONTAINER TIPO DEPÓSITO - ÁREA MÍNIMA DE 13,80 M2	Composiçãoe	Serviço	UNXMES	10,00	R\$ 1.149,87	R\$ 11.498,70	0,53%	66,72%	B
98556	IMPERMEABILIZAÇÃO DE SUPERFÍCIE COM ARGAMASSA POLIMÉRICA / MEMBRANA ACRÍLICA, 4 DEMÃOS, REFORÇADA COM VÊU DE POLIÉSTER (MAV). AF_09/2023	SINAPI	Serviço	M2	155,67	R\$ 73,12	R\$ 11.382,59	0,52%	67,24%	B
GPU2663	CAIXA DE VENTILACAO PARA FORRO CAB-250 - 220V - S&P	Composiçãoe	Serviço	UN	3,00	R\$ 3.787,40	R\$ 11.362,20	0,52%	67,77%	B
88485	FUNDO SELADOR ACRÍLICO, APLICAÇÃO MANUAL EM PAREDE, UMA DEMÃO. AF_04/2023	SINAPI	Serviço	M2	2.078,46	R\$ 5,37	R\$ 11.161,33	0,51%	68,28%	B
96546	ARMAÇÃO DE BLOCO UTILIZANDO AÇO CA-50 DE 10 MM - MONTAGEM. AF_01/2024	SINAPI	Serviço	KG	650,00	R\$ 16,94	R\$ 11.011,00	0,51%	68,79%	B
GPU2101	Laje pré-fabricada unidirecional em viga treliçada/lajota em EPS LT 12 (8 + 4), exceto capa de concreto	Composiçãoe	Serviço	M2	93,94	R\$ 116,55	R\$ 10.948,71	0,50%	69,29%	B
GPU2556	TAMPO/BANCADA EM GRANITO BRANCO SIENA, E=2CM	Composiçãoe	Serviço	M2	13,42	R\$ 806,01	R\$ 10.816,65	0,50%	69,79%	B
92543	TRAMA DE MADEIRA COMPOSTA POR TERÇAS PARA TELHADOS DE ATÉ 2 ÁGUAS PARA TELHA ONDULADA DE FIBROCIMENTO, METÁLICA, PLÁSTICA OU TERMOACÚSTICA, INCLUSO TRANSPORTE VERTICAL. AF_07/2019	SINAPI	Serviço	M2	359,41	R\$ 30,01	R\$ 10.785,89	0,50%	70,28%	B
96543	ARMAÇÃO DE BLOCO UTILIZANDO AÇO CA-60 DE 5 MM - MONTAGEM. AF_01/2024	SINAPI	Serviço	KG	440,30	R\$ 24,40	R\$ 10.743,32	0,49%	70,78%	B
99059	LOCAÇÃO CONVENCIONAL DE OBRA, UTILIZANDO GABARITO DE TÁBUAS CORRIDAS PONTALETADAS A CADA 2,00M - 2 UTILIZAÇÕES. AF_10/2018	SINAPI	Serviço	M	125,00	R\$ 81,81	R\$ 10.226,25	0,47%	71,25%	B
GPU3155	LUMINÁRIA LED RETANGULAR DE SOBREPOR COM DIFUSOR TRANSLÚCIDO, 4000 K, FLUXO LUMINOSO DE 3690 A 4800 LM, POTÊNCIA DE 35 W A 41 W	Composiçãoe	Serviço	UN	25,00	R\$ 406,32	R\$ 10.158,00	0,47%	71,72%	B
92986	CABO DE COBRE FLEXÍVEL ISOLADO, 35 MM², ANTI-CHAMA 0,6/1,0 KV, PARA REDE ENTERRADA DE DISTRIBUIÇÃO DE ENERGIA ELÉTRICA - FORNECIMENTO E INSTALAÇÃO. AF_12/2021	SINAPI	Serviço	M	206,40	R\$ 48,55	R\$ 10.020,72	0,46%	72,18%	B
GPU2537	PORTA VENEZIANA DE ABRIR EM ALUMÍNIO, SOB MEDIDA	Composiçãoe	Serviço	M2	6,93	R\$ 1.433,44	R\$ 9.933,74	0,46%	72,64%	B
91338	PORTA DE ALUMÍNIO DE ABRIR COM LAMBRI, COM GUARNIÇÃO, FIXAÇÃO COM PARAFUSOS - FORNECIMENTO E INSTALAÇÃO. AF_12/2019	SINAPI	Serviço	M2	9,87	R\$ 986,26	R\$ 9.734,39	0,45%	73,08%	B
GPU3140	PORTA LISA DE CORRER SUSPENSA EM MADEIRA COM BATENTE	Composiçãoe	Serviço	M2	14,39	R\$ 662,51	R\$ 9.533,52	0,44%	73,52%	B
104920	ARMAÇÃO DE BLOCO, SAPATA ISOLADA, VIGA BALDRAME E SAPATA CORRIDA UTILIZANDO AÇO CA-50 DE 12,5 MM - MONTAGEM. AF_01/2024	SINAPI	Serviço	KG	724,40	R\$ 12,94	R\$ 9.373,74	0,43%	73,95%	B
GPU2534	FORNECIMENTO E INSTALAÇÃO DE TELA AÇO SOLDADA NERVURADA CA-60, MALHA 20X20CM, FERRO 3.4MM, PAINEL 2X3M, (0,72KG/M²), MALHA POP LEVE GERDAU OU SIMILAR	Composiçãoe	Serviço	M2	481,00	R\$ 19,35	R\$ 9.307,35	0,43%	74,38%	B
93191	VERGA MOLDADA IN LOCO COM UTILIZAÇÃO DE BLOCOS CANALETA, ESPESSURA DE *20* CM. AF_03/2024	SINAPI	Serviço	M	103,50	R\$ 87,66	R\$ 9.072,81	0,42%	74,80%	B
GPU2661	EXAUSTOR CENTRIFUGO SIROCO TRIFASICO EC5-TN-3	Composiçãoe	Serviço	UN	1,00	R\$ 9.056,32	R\$ 9.056,32	0,42%	75,22%	B
GPU1926	LOCAÇÃO DE ANDAIME METALICO TIPO FACHADEIRO, PECAS COM APROXIMADAMENTE 1,20 M DE LARGURA E 2,0 M DE ALTURA, INCLUINDO DIAGONAIS EM X, BARRAS DE LIGACAO, SAPATAS E DEMAIS ITENS NECESSARIOS A MONTAGEM, INCLUSIVE MONTAGEM E DESMONTAGEM	Composiçãoe	Serviço	M2XMES	275,00	R\$ 32,58	R\$ 8.959,50	0,41%	75,63%	B



ORÇAMENTO - CURVA ABC DE SERVIÇOS

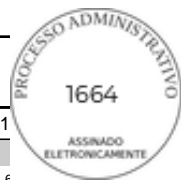

OBRA:	UNIDADE BÁSICA DE SAÚDE PORTE 1	DATA :	22/12/2025	BDI :	1
DESCRIÇÃO:	UNIDADE BÁSICA DE SAÚDE PORTE 1	FONTE	VERSÃO	HORA	
LOCAL:	UBS - RUA ADOQUE COSTA, S/N - BAIRRO PONTAL/ ZONA URBANA	ORSE	2025/09	111,36%	62,04%
CLIENTE:	PREFEITURA MUNICIPAL DE QUIXERE/CE	SEINFRA	028 SEM DESONERAÇÃO	114,15%	71,31%
		SINAPI	2025/06 SEM DESONERAÇÃO	115,10%	71,84%
		Composições Próprias	PROPRIA	0,00%	0,00%

CÓDIGO	DESCRIÇÃO	FONTE	TIPO	UNIDADE	QUANTIDADE	PREÇO UNITÁRIO	PREÇO TOTAL	%	ACUMUL. %	CL
GPU2549	FECHADURA COM MAÇANETA TIPO ALAVANCA EM AÇO INOXIDÁVEL, PARA PORTA EXTERNA	Composição	Serviço	UN	23,00	R\$ 388,11	R\$ 8.926,53	0,41%	76,04%	B
GPU2898	ESTRUTURA METÁLICA COM LIGAÇÕES PARAFUSADAS, INCLUSOS PERFIS METÁLICOS, CHAPAS METÁLICAS, MÃO DE OBRA E TRANSPORTE COM GUINDASTE - FORNECIMENTO E INSTALAÇÃO.	Composição	Serviço	KG	391,46	R\$ 22,73	R\$ 8.897,89	0,41%	76,45%	B
GPU2548	MOLA AEREA COM CALHA/BRACO DESLIZANTE	Composição	Serviço	UN	4,00	R\$ 2.180,72	R\$ 8.722,88	0,40%	76,85%	B
88494	EMASSAMENTO COM MASSA LÁTEX, APLICAÇÃO EM TETO, UMA DEMÃO, LIXAMENTO MANUAL. AF_04/2023	SINAPI	Serviço	M2	340,81	R\$ 25,31	R\$ 8.625,90	0,40%	77,25%	B
100324	LASTRO COM MATERIAL GRANULAR (PEDRA BRITADA N.1 E PEDRA BRITADA N.2), APLICADO EM PISOS OU LAJES SOBRE SOLO, ESPESSURA DE *10 CM*. AF_01/2024	SINAPI	Serviço	M3	36,19	R\$ 234,95	R\$ 8.502,84	0,39%	77,64%	B
GPU2570	RESERVATÓRIO EM POLIETILENO DE ALTA DENSIDADE (CISTERNA) COM ANTIOXIDANTE E PROTEÇÃO CONTRA RAIOS ULTRAVIOLETA (UV) - CAPACIDADE DE 5.000 LITROS	Composição	Serviço	CJ	1,00	R\$ 8.481,02	R\$ 8.481,02	0,39%	78,03%	B
GPU2531	MOBILIZACAO E DESMOBILIZACAO DE CANTEIRO	Composição	Serviço	UN	1,00	R\$ 8.447,96	R\$ 8.447,96	0,39%	78,42%	B
GPU2651	CABO DE COBRE NU MEIO DURO 7 FIOS 50MM2	Composição	Serviço	M	120,00	R\$ 69,70	R\$ 8.364,00	0,38%	78,80%	B
91935	CABO DE COBRE FLEXÍVEL ISOLADO, 16 MM², ANTI-CHAMA 0,6/1,0 KV, PARA CIRCUITOS TERMINAIS - FORNECIMENTO E INSTALAÇÃO. AF_03/2023	SINAPI	Serviço	M	258,00	R\$ 32,04	R\$ 8.266,32	0,38%	79,18%	B
GPU2529	BARRACAO PARA REFEITORIO EM OBRAS EM COMPENSADO	Composição	Serviço	M2	6,00	R\$ 1.363,21	R\$ 8.179,26	0,38%	79,56%	B
92763	ARMAÇÃO DE PILAR OU VIGA DE ESTRUTURA CONVENCIONAL DE CONCRETO ARMADO UTILIZANDO AÇO CA-50 DE 12,5 MM - MONTAGEM. AF_06/2022	SINAPI	Serviço	KG	739,90	R\$ 11,02	R\$ 8.153,70	0,38%	79,94%	B
103835	TUBO EM COBRE RÍGIDO, DN 15 MM, CLASSE A, SEM ISOLAMENTO, INSTALADO EM RAMAL E SUB-RAMAL DE GÁS MEDICINAL - FORNECIMENTO E INSTALAÇÃO. AF_04/2022	SINAPI	Serviço	M	100,00	R\$ 79,91	R\$ 7.991,00	0,37%	80,30%	C
104921	ARMAÇÃO DE BLOCO, SAPATA ISOLADA, VIGA BALDRAME E SAPATA CORRIDA UTILIZANDO AÇO CA-50 DE 16 MM - MONTAGEM. AF_01/2024	SINAPI	Serviço	KG	655,80	R\$ 12,14	R\$ 7.961,41	0,37%	80,67%	C
GPU-2648	BLOCO AUTÔNOMO DE ILUMINAÇÃO DE EMERGÊNCIA LED, COM AUTONOMIA MÍNIMA DE 3 HORAS, FLUXO LUMINOSO DE 2.000 ATÉ 3.000 LÚMENS, EQUIPADO COM 2 FARÓIS	Composição	Serviço	UN	29,00	R\$ 273,37	R\$ 7.927,73	0,36%	81,03%	C
GPU2543	PORTAO DE CORRER EM ALUMINIO PINTURA ELETROSTATICA BRANCA	Composição	Serviço	M2	4,70	R\$ 1.638,33	R\$ 7.700,15	0,35%	81,39%	C
93382	REATERRO MANUAL DE VALAS, COM COMPACTADOR DE SOLOS DE PERCUSSÃO. AF_08/2023	SINAPI	Serviço	M3	221,86	R\$ 33,77	R\$ 7.492,21	0,34%	81,73%	C
91924	CABO DE COBRE FLEXÍVEL ISOLADO, 1,5 MM², ANTI-CHAMA 450/750 V, PARA CIRCUITOS TERMINAIS - FORNECIMENTO E INSTALAÇÃO. AF_03/2023	SINAPI	Serviço	M	1.935,30	R\$ 3,76	R\$ 7.276,73	0,33%	82,07%	C
GPU2562	TORNEIRA DE MESA COM FECHAMENTO AUTOMÁTICO, LINHA DECAMATIC ECO, REF.1173.C, DECA OU SIMILAR	Composição	Serviço	UN	22,00	R\$ 329,56	R\$ 7.250,32	0,33%	82,40%	C
GPU2618	DISPOSITIVO PROTETOR DE SURTO 220V OU 127V, 20 KA, TRIFASICO	Composição	Serviço	UN	14,00	R\$ 512,24	R\$ 7.171,36	0,33%	82,73%	C
86939	LAVATÓRIO LOUÇA BRANCA COM COLUNA, *44 X 35,5* CM, PADRÃO POPULAR, INCLUSO SIFÃO FLEXÍVEL EM PVC, VÁLVULA E ENGATE FLEXÍVEL 30CM EM PLÁSTICO E COM TORNEIRA CROMADA PADRÃO POPULAR - FORNECIMENTO E INSTALAÇÃO. AF_01/2020	SINAPI	Serviço	UN	13,00	R\$ 550,46	R\$ 7.155,98	0,33%	83,06%	C



ORÇAMENTO - CURVA ABC DE SERVIÇOS



OBRA:	UNIDADE BÁSICA DE SAÚDE PORTE 1	DATA :	22/12/2025	BDI :	1
DESCRIÇÃO:	UNIDADE BÁSICA DE SAÚDE PORTE 1	FONTE	VERSÃO	HORA	
LOCAL:	UBS - RUA ADOQUE COSTA, S/N - BAIRRO PONTAL/ ZONA URBANA	ORSE	2025/09	111,36%	6,00%
CLIENTE:	PREFEITURA MUNICIPAL DE QUIXERÊ/CE	SEINFRA	028 SEM DESONERAÇÃO	114,15%	71,31%
		SINAPI	2025/06 SEM DESONERAÇÃO	115,10%	71,84%
		Composições Próprias	PRÓPRIA	0,00%	0,00%

CÓDIGO	DESCRIÇÃO	FONTE	TIPO	UNIDADE	QUANTIDADE	PREÇO UNITÁRIO	PREÇO TOTAL	%	ACUMUL. %	CL
91940	CAIXA RETANGULAR 4" X 2" MÉDIA (1,30 M DO PISO), PVC, INSTALADA EM PAREDE - FORNECIMENTO E INSTALAÇÃO. AF_03/2023	SINAPI	Serviço	UN	320,00	R\$ 21,80	R\$ 6.976,00	0,32%	83,38%	C
92768	ARMAÇÃO DE LAJE DE ESTRUTURA CONVENCIONAL DE CONCRETO ARMADO UTILIZANDO AÇO CA-60 DE 5,0 MM - MONTAGEM. AF_06/2022	SINAPI	Serviço	KG	395,60	R\$ 16,37	R\$ 6.475,97	0,30%	83,68%	C
92760	ARMAÇÃO DE PILAR OU VIGA DE ESTRUTURA CONVENCIONAL DE CONCRETO ARMADO UTILIZANDO AÇO CA-50 DE 6,3 MM - MONTAGEM. AF_06/2022	SINAPI	Serviço	KG	403,80	R\$ 15,93	R\$ 6.432,53	0,30%	83,98%	C
CPU2988	EXAUSTOR CENTRIFUGO SIROCO TRIFASICO MOD: EC3-TN-1,5	Composição	Serviço	UN	1,00	R\$ 6.423,68	R\$ 6.423,68	0,30%	84,27%	C
CPU2555	RODAPÉ ALTA RESISTÊNCIA, H = 10 CM, MEIA-CANA	Composição	Serviço	M	260,64	R\$ 24,17	R\$ 6.299,67	0,29%	84,56%	C
103291	TUBO EM COBRE FLEXÍVEL, DN 1/2", COM ISOLAMENTO, INSTALADO EM FORRO, PARA RAMAL DE ALIMENTAÇÃO DE AR CONDICIONADO, INCLUSO FIXADOR. AF_11/2021	SINAPI	Serviço	M	84,00	R\$ 74,70	R\$ 6.274,80	0,29%	84,85%	C
CPU2675	LIMPEZA/REMOÇÃO DE TINTAS EM PISOS E REVESTIMENTOS	Composição	Serviço	M2	389,78	R\$ 16,00	R\$ 6.236,48	0,29%	85,14%	C
91837	ELETRODUTO FLEXÍVEL CORRUGADO REFORÇADO, PVC, DN 32 MM (1"), PARA CIRCUITOS TERMINAIS, INSTALADO EM FORRO - FORNECIMENTO E INSTALAÇÃO. AF_03/2023	SINAPI	Serviço	M	195,60	R\$ 31,47	R\$ 6.155,53	0,28%	85,42%	C
CPU2563	DUCHA HIGIÊNICA COM REGISTRO, LINHA DREAM, REF. 1984.C87.ACT.CR, DA DECA OU SIMILAR	Composição	Serviço	UN	6,00	R\$ 974,21	R\$ 5.845,26	0,27%	85,69%	C
92515	MONTAGEM E DESMONTAGEM DE FÔRMA DE LAJE MACIÇA, PÉ-DIREITO DUPLO, EM CHAPA DE MADEIRA COMPENSADA RESINADA, 6 UTILIZAÇÕES. AF_09/2020	SINAPI	Serviço	M2	56,60	R\$ 103,14	R\$ 5.837,72	0,27%	85,96%	C
91928	CABO DE COBRE FLEXÍVEL ISOLADO, 4 MM², ANTI-CHAMA 450/750 V, PARA CIRCUITOS TERMINAIS - FORNECIMENTO E INSTALAÇÃO. AF_03/2023	SINAPI	Serviço	M	677,00	R\$ 8,45	R\$ 5.720,65	0,26%	86,22%	C
93200	FIXAÇÃO (ENCUNHAMENTO) DE ALVENARIA DE VEDAÇÃO COM ARGAMASSA APLICADA COM BISNAGA. AF_03/2024	SINAPI	Serviço	M	389,71	R\$ 14,52	R\$ 5.658,59	0,26%	86,48%	C
92764	ARMAÇÃO DE PILAR OU VIGA DE ESTRUTURA CONVENCIONAL DE CONCRETO ARMADO UTILIZANDO AÇO CA-50 DE 16,0 MM - MONTAGEM. AF_06/2022	SINAPI	Serviço	KG	505,30	R\$ 10,64	R\$ 5.376,39	0,25%	86,73%	C
92984	CABO DE COBRE FLEXÍVEL ISOLADO, 25 MM², ANTI-CHAMA 0,6/1,0 KV, PARA REDE ENTERRADA DE DISTRIBUIÇÃO DE ENERGIA ELÉTRICA - FORNECIMENTO E INSTALAÇÃO. AF_12/2021	SINAPI	Serviço	M	152,70	R\$ 35,09	R\$ 5.358,24	0,25%	86,98%	C
CPU2590	CAIXA DE COLETORA DE TALVEGUE - CCT 02 (PADRÃO DNIT)	Composição	Serviço	UN	1,00	R\$ 5.283,78	R\$ 5.283,78	0,24%	87,22%	C
CPU2102	Laje pré-fabricada unidirecional em viga treliçada/lajota em EPS LT 20 (16 + 4), exceto capa de concreto	Composição	Serviço	M2	28,18	R\$ 187,44	R\$ 5.282,06	0,24%	87,46%	C
CPU2586	TUBO DE PVC RÍGIDO, PONTAS LISAS, SOLDÁVEL, LINHA ESGOTO SÉRIE REFORÇADA 'R', DN= 40 MM, INCLUSIVE CONEXÕES	Composição	Serviço	M	97,30	R\$ 54,19	R\$ 5.272,69	0,24%	87,71%	C
CPU3083	TUBO PVC RÍGIDO, TIPO COLETOR ESGOTO, JUNTA ELÁSTICA, DN= 100 MM, INCLUSIVE CONEXÕES	Composição	Serviço	M	84,20	R\$ 61,77	R\$ 5.201,03	0,24%	87,95%	C
96359	PAREDE COM SISTEMA EM CHAPAS DE GESSO PARA DRYWALL, USO INTERNO, COM DUAS FACES SIMPLES E ESTRUTURA METÁLICA COM GUIAS SIMPLES PARA PAREDES COM ÁREA LÍQUIDA MAIOR OU IGUAL A 6 M2, COM VÃOS. AF_07/2023_PS	SINAPI	Serviço	M2	36,94	R\$ 135,84	R\$ 5.017,93	0,23%	88,18%	C
104639	PINTURA LÁTEX ACRÍLICA ECONÔMICA, APLICAÇÃO MANUAL EM TETO, DUAS DEMÃOS. AF_04/2023	SINAPI	Serviço	M2	340,81	R\$ 14,21	R\$ 4.842,91	0,22%	88,40%	C



ORÇAMENTO - CURVA ABC DE SERVIÇOS



OBRA:	UNIDADE BÁSICA DE SAÚDE PORTE 1	DATA :	22/12/2025	BDI :	1
DESCRIÇÃO:	UNIDADE BÁSICA DE SAÚDE PORTE 1	FONTE	VERSÃO	HORA	
LOCAL:	UBS - RUA ADOQUE COSTA, S/N - BAIRRO PONTAL/ ZONA URBANA	ORSE	2025/09	111,36%	62,02%
CLIENTE:	PREFEITURA MUNICIPAL DE QUIXERE/CE	SEINFRA	028 SEM DESONERAÇÃO	114,15%	71,31%
		SINAPI	2025/06 SEM DESONERAÇÃO	115,10%	71,84%
		Composições Próprias	PROPRIA	0,00%	0,00%

CÓDIGO	DESCRIÇÃO	FONTE	TIPO	UNIDADE	QUANTIDADE	PREÇO UNITÁRIO	PREÇO TOTAL	%	ACUMUL. %	CL
CPU2425	PORTA COMPLETA MADEIRA 2 FL.1,40x2,10M PARA VIDRO	Composiçãoe	Serviço	UN	1,00	R\$ 4.695,89	R\$ 4.695,89	0,22%	88,62%	C
CPU2541	PORTA ALUMINIO ANODIZADO NATURAL 1 FOLHA DE ABRIR	Composiçãoe	Serviço	M2	2,52	R\$ 1.749,21	R\$ 4.408,01	0,20%	88,82%	C
93199	CONTRAVERGA MOLDADA IN LOCO COM UTILIZAÇÃO DE BLOCOS CANALETA, ESPESSURA DE *20* CM. AF_03/2024	SINAPI	Serviço	M	69,20	R\$ 61,31	R\$ 4.242,65	0,20%	89,01%	C
86932	VASO SANITÁRIO SIFONADO COM CAIXA ACOPLADA LOUÇA BRANCA - PADRÃO MÉDIO, INCLUSO ENGATE FLEXÍVEL EM METAL CROMADO, 1/2 X 40CM - FORNECIMENTO E INSTALAÇÃO. AF_01/2020	SINAPI	Serviço	UN	6,00	R\$ 699,45	R\$ 4.196,70	0,19%	89,21%	C
CPU2545	PUXADOR DUPLO EM AÇO INOXIDÁVEL, PARA PORTA DE MADEIRA, ALUMÍNIO OU VIDRO, DE 350 MM	Composiçãoe	Serviço	UN	7,00	R\$ 578,27	R\$ 4.047,89	0,19%	89,39%	C
92002	TOMADA MÉDIA DE EMBUTIR (2 MÓDULOS), 2P+T 10 A, SEM SUPORTE E SEM PLACA - FORNECIMENTO E INSTALAÇÃO. AF_03/2023	SINAPI	Serviço	UN	72,00	R\$ 54,86	R\$ 3.949,92	0,18%	89,58%	C
CPU3141	PORTA COMPLETA MADEIRA 2 FL.1,60x2,10m LISA FER.VAI-E-DEM	Composiçãoe	Serviço	UN	2,00	R\$ 1.968,72	R\$ 3.937,44	0,18%	89,76%	C
91865	ELETRODUTO RÍGIDO ROSCÁVEL, PVC, DN 40 MM (1 1/4"), PARA CIRCUITOS TERMINAIS, INSTALADO EM FORRO - FORNECIMENTO E INSTALAÇÃO. AF_03/2023	SINAPI	Serviço	M	178,00	R\$ 21,85	R\$ 3.889,30	0,18%	89,94%	C
CPU3093	COBERTURA EM CHAPA POLICARBONATO ALVEOLAR 10MM	Composiçãoe	Serviço	M2	31,60	R\$ 119,80	R\$ 3.785,68	0,17%	90,11%	C
101910	EXTINTOR DE INCÊNDIO PORTÁTIL COM CARGA DE PQS DE 8 KG, CLASSE BC - FORNECIMENTO E INSTALAÇÃO. AF_10/2020_PE	SINAPI	Serviço	UN	8,00	R\$ 455,06	R\$ 3.640,48	0,17%	90,28%	C
97359	QUADRO DE MEDIÇÃO GERAL DE ENERGIA COM 8 MEDIDORES - FORNECIMENTO E INSTALAÇÃO. AF_10/2020	SINAPI	Serviço	UN	1,00	R\$ 3.622,02	R\$ 3.622,02	0,17%	90,44%	C
CPU2591	CAIXA DE PASSAGEM EM ALVENARIA DE TIJOLOS MACIÇOS ESP. = 0,12M, DIM. INT. = 0,50 X 0,50 X 0,60M, COM GRELHA DE FERRO FUNDIDO	Composiçãoe	Serviço	UN	4,00	R\$ 886,50	R\$ 3.546,00	0,16%	90,61%	C
CPU2578	TUBO DE PVC RÍGIDO SOLDÁVEL MARROM, DN= 40 MM, (1 1/4), INCLUSIVE CONEXÕES	Composiçãoe	Serviço	M	60,20	R\$ 58,39	R\$ 3.515,08	0,16%	90,77%	C
CPU2838	TUBO PVC RÍGIDO, TIPO COLETOR ESGOTO, JUNTA ELÁSTICA, DN= 150 MM, INCLUSIVE CONEXÕES	Composiçãoe	Serviço	M	41,70	R\$ 81,15	R\$ 3.383,96	0,16%	90,93%	C
94451	CUMEEIRA PARA TELHA DE FIBROCIMENTO ESTRUTURAL E = 6 MM, INCLUSO ACESSÓRIOS DE FIXAÇÃO E IÇAMENTO. AF_07/2019	SINAPI	Serviço	M	24,55	R\$ 136,86	R\$ 3.359,91	0,15%	91,08%	C
103689	FORNECIMENTO E INSTALAÇÃO DE PLACA DE OBRA COM CHAPA GALVANIZADA E ESTRUTURA DE MADEIRA. AF_03/2022_PS	SINAPI	Serviço	M2	6,00	R\$ 558,90	R\$ 3.353,40	0,15%	91,23%	C
90100	ESCAVAÇÃO MECANIZADA DE VALA COM PROF. ATÉ 1,5 M (MÉDIA MONTANTE E JUSANTE/UMA COMPOSIÇÃO POR TRECHO), RETROESCAV. (0,26 M3), LARG. DE 0,8 M A 1,5 M, EM SOLO DE 1A CATEGORIA, EM LOCAIS COM ALTO NÍVEL DE INTERFERÊNCIA. AF_09/2024	SINAPI	Serviço	M3	203,88	R\$ 16,10	R\$ 3.282,47	0,15%	91,39%	C
97331	TUBO EM COBRE FLEXÍVEL, DN 1/4", COM ISOLAMENTO, INSTALADO EM RAMAL DE ALIMENTAÇÃO DE AR CONDICIONADO COM CONDENSADORA CENTRAL FORNECIMENTO E INSTALAÇÃO. AF_12/2015	SINAPI	Serviço	M	98,00	R\$ 33,41	R\$ 3.274,18	0,15%	91,54%	C
CPU3156	LUMINARIA COLUNA/PISO CUPULA REDONDA TECIDO, BASE/HASTE ACO	Composiçãoe	Serviço	UN	6,00	R\$ 544,13	R\$ 3.264,78	0,15%	91,69%	C
92769	ARMAÇÃO DE LAJE DE ESTRUTURA CONVENCIONAL DE CONCRETO ARMADO UTILIZANDO AÇO CA-50 DE 6,3 MM - MONTAGEM. AF_06/2022	SINAPI	Serviço	KG	213,20	R\$ 15,27	R\$ 3.255,56	0,15%	91,84%	C



ORÇAMENTO - CURVA ABC DE SERVIÇOS



OBRA:	UNIDADE BÁSICA DE SAÚDE PORTE 1	DATA :	22/12/2025	BDI :	1
DESCRIÇÃO:	UNIDADE BÁSICA DE SAÚDE PORTE 1	FORTE	VERSÃO	HORA	
LOCAL:	UBS - RUA ADOQUE COSTA, S/N - BAIRRO PONTAL/ ZONA URBANA	ORSE	2025/09	111,36%	62,02%
CLIENTE:	PREFEITURA MUNICIPAL DE QUIXERÊ/CE	SEINFRA	028 SEM DESONERAÇÃO	114,15%	71,31%
		SINAPI	2025/06 SEM DESONERAÇÃO	115,10%	71,84%
		Composições Próprias	PROPRIA	0,00%	0,00%

CÓDIGO	DESCRIÇÃO	FORTE	TIPO	UNIDADE	QUANTIDADE	PREÇO UNITÁRIO	PREÇO TOTAL	%	ACUMUL. %	CL
CPU2577	TUBO DE PVC RÍGIDO PXB COM VIOLA E ANEL DE BORRACHA, LINHA ESGOTO SÉRIE REFORÇADA 'R', DN= 75 MM, INCLUSIVE CONEXÕES	Composiçãoe	Serviço	M	25,60	R\$ 125,05	R\$ 3.201,28	0,15%	91,98%	C
94231	RUFO EM CHAPA DE AÇO GALVANIZADO NÚMERO 24, CORTE DE 25 CM, INCLUSO TRANSPORTE VERTICAL. AF_07/2019	SINAPI	Serviço	M	49,85	R\$ 63,49	R\$ 3.164,98	0,15%	92,13%	C
CPU2527	BARRAÇÃO ABERTO PARA APOIO À PRODUÇÃO (CARPINTARIA, CENTRAL DE ARMAÇÃO, OFICINA, ETC.) C/ TESOURAS, TELHA 4MM, PISO EM CONCRETO DESEMPOLADO	Composiçãoe	Serviço	M2	10,00	R\$ 303,82	R\$ 3.038,20	0,14%	92,27%	C
96544	ARMAÇÃO DE BLOCO UTILIZANDO AÇO CA-50 DE 6,3 MM - MONTAGEM. AF_01/2024	SINAPI	Serviço	KG	139,10	R\$ 21,78	R\$ 3.029,60	0,14%	92,41%	C
98555	IMPERMEABILIZAÇÃO DE SUPERFÍCIE COM ARGAMASSA POLIMÉRICA / MEMBRANA ACRÍLICA, 3 DEMÃOS. AF_09/2023	SINAPI	Serviço	M2	73,18	R\$ 40,79	R\$ 2.985,01	0,14%	92,55%	C
CPU2559	FUNIL EXPURGO HOSPITALAR DE AÇO INOX 304 290X300MM E= 0,8MM SEM MESA PARA EMBUTIR - MIRNOX OU SIMILAR	Composiçãoe	Serviço	UN	1,00	R\$ 2.948,34	R\$ 2.948,34	0,14%	92,68%	C
92770	ARMAÇÃO DE LAJE DE ESTRUTURA CONVENCIONAL DE CONCRETO ARMADO UTILIZANDO AÇO CA-50 DE 8,0 MM - MONTAGEM. AF_06/2022	SINAPI	Serviço	KG	202,80	R\$ 14,24	R\$ 2.887,87	0,13%	92,81%	C
89987	REGISTRO DE GAVETA BRUTO, LATÃO, ROSCÁVEL, 3/4", COM ACABAMENTO E CANOPLA CROMADOS - FORNECIMENTO E INSTALAÇÃO. AF_08/2021	SINAPI	Serviço	UN	24,00	R\$ 116,61	R\$ 2.798,64	0,13%	92,94%	C
CPU2658	BARRA ROSCADA BICROMATIZADA Ø 3/8" X 3000MM	Composiçãoe	Serviço	UN	25,00	R\$ 111,01	R\$ 2.775,25	0,13%	93,07%	C
CPU2576	TUBO DE PVC RÍGIDO PXB COM VIOLA E ANEL DE BORRACHA, LINHA ESGOTO SÉRIE REFORÇADA 'R', DN= 50 MM, INCLUSIVE CONEXÕES	Composiçãoe	Serviço	M	40,60	R\$ 67,61	R\$ 2.744,97	0,13%	93,20%	C
99253	CAIXA ENTERRADA HIDRÁULICA RETANGULAR EM ALVENARIA COM TIJOLOS CERÂMICOS MACIÇOS, DIMENSÕES INTERNAS: 0,6X0,6X0,6 M PARA REDE DE DRENAGEM. AF_12/2020	SINAPI	Serviço	UN	4,00	R\$ 669,88	R\$ 2.679,52	0,12%	93,32%	C
CPU2105	RALO SECO PVC QUADRADO 15x15 COM GRELHA	Composiçãoe	Serviço	UN	19,00	R\$ 140,93	R\$ 2.677,67	0,12%	93,44%	C
104658	PISO PODOTÁTIL DE ALERTA OU DIRECIONAL, DE CONCRETO, ASSENTADO SOBRE ARGAMASSA. AF_03/2024	SINAPI	Serviço	M2	14,59	R\$ 183,20	R\$ 2.672,89	0,12%	93,57%	C
CPU2561	TORNEIRA MISTURADOR CLÍNICA DE MESA COM AREJADOR ARTICULADO, ACIONAMENTO COTOVELO	Composiçãoe	Serviço	UN	6,00	R\$ 441,54	R\$ 2.649,24	0,12%	93,69%	C
93358	ESCAVAÇÃO MANUAL DE VALA. AF_09/2024	SINAPI	Serviço	M3	23,34	R\$ 110,39	R\$ 2.576,50	0,12%	93,81%	C
CPU2652	CABO DE COBRE PP CORDPLAST 4 X 2,5 MM2, 450/750V - FORNECIMENTO E INSTALAÇÃO	Composiçãoe	Serviço	M	128,00	R\$ 20,09	R\$ 2.571,52	0,12%	93,93%	C
CPU2619	DISPOSITIVO DE PROTEÇÃO CONTRA SURTO, 1 POLO, SUPORTABILIDADE <= 4 KV, UN ATÉ 240V/415V, IIMP = 60 KA, CURVA DE ENSAIO 10/350µS - CLASSE 1	Composiçãoe	Serviço	UN	4,00	R\$ 637,23	R\$ 2.548,92	0,12%	94,04%	C
CPU2544	PORTA CORTA FOGO, DE ABRIR, 02 FOLHAS, EM CHAPA DE AÇO GALVANIZADO Nº24, BATENTE EM CHAPA Nº18, CLASSE 90, ISOLANTE EM MANTA CERÂMICA INCOMBUSTÍVEL E=5CM, DOBRADIÇAS TIPO HELICOIDAL EM AÇO 1010/1020, E FECHADURA REVERSÍVEL SEM CHAVE	Composiçãoe	Serviço	M2	3,15	R\$ 807,25	R\$ 2.542,84	0,12%	94,16%	C
91994	TOMADA MÉDIA DE EMBUTIR (1 MÓDULO), 2P+T 10 A, SEM SUPORTE E SEM PLACA - FORNECIMENTO E INSTALAÇÃO. AF_03/2023	SINAPI	Serviço	UN	85,00	R\$ 29,44	R\$ 2.502,40	0,12%	94,28%	C



ORÇAMENTO - CURVA ABC DE SERVIÇOS



OBRA:	UNIDADE BÁSICA DE SAÚDE PORTE 1	DATA :	22/12/2025	BDI :	1
DESCRIÇÃO:	UNIDADE BÁSICA DE SAÚDE PORTE 1	FONTE	VERSÃO	HORA	
LOCAL:	UBS - RUA ADOQUE COSTA, S/N - BAIRRO PONTAL/ ZONA URBANA	ORSE	2025/09	111,36%	62,02%
CLIENTE:	PREFEITURA MUNICIPAL DE QUIXERÊ/CE	SEINFRA	028 SEM DESONERAÇÃO	114,15%	71,31%
		SINAPI	2025/06 SEM DESONERAÇÃO	115,10%	71,84%
		Composições Próprias	PROPRIA	0,00%	0,00%

CÓDIGO	DESCRIÇÃO	FONTE	TIPO	UNIDADE	QUANTIDADE	PREÇO UNITÁRIO	PREÇO TOTAL	%	ACUMUL. %	CL
CPU3144	ESTAÇÃO DE CHAMADA DE LEITO, COM INTERRUPTOR DE EMBUTIR COM COMANDOS DECHAMADAS, EMERGENCIA E PRESEÇA, FIXADA SOBRE CAIXA 4" X 4" EMBUTIDA NA PAREDE FORNECIMENTO E COLOCAÇÃO	Composiçãoe	Serviço	UN	4,00	R\$ 623,86	R\$ 2.495,44	0,11%	94,39%	C
100709	DOBRADIÇA EM AÇO/FERRO, 3" X 2 1/2", E=1,9 A 2MM, SEN ANEL, CROMADO OU ZINCADO, TAMP A BOLA, COM PARAFUSOS. AF_12/2019	SINAPI	Serviço	UN	37,00	R\$ 64,22	R\$ 2.376,14	0,11%	94,50%	C
101509	ENTRADA DE ENERGIA ELÉTRICA, AÉREA, TRIFÁSICA, COM CAIXA DE EMBUTIR, CABO DE 10 MM2 E DISJUNTOR DIN 50A (NÃO INCLUSO O POSTE DE CONCRETO). AF_07/2020	SINAPI	Serviço	UN	1,00	R\$ 2.354,07	R\$ 2.354,07	0,11%	94,61%	C
93662	DISJUNTOR BIPOLAR TIPO DIN, CORRENTE NOMINAL DE 20A - FORNECIMENTO E INSTALAÇÃO. AF_10/2020	SINAPI	Serviço	UN	32,00	R\$ 73,39	R\$ 2.348,48	0,11%	94,72%	C
100867	BARRA DE APOIO RETA, EM AÇO INOX POLIDO, COMPRIMENTO 70 CM, FIXADA NA PAREDE - FORNECIMENTO E INSTALAÇÃO. AF_01/2020	SINAPI	Serviço	UN	4,00	R\$ 584,75	R\$ 2.339,00	0,11%	94,82%	C
97607	LUMINÁRIA ARANDELA TIPO TARTARUGA, DE SOBREPOR, COM 1 LÂMPADA LED DE 6 W, SEM REATOR - FORNECIMENTO E INSTALAÇÃO. AF_09/2024	SINAPI	Serviço	UN	18,00	R\$ 126,88	R\$ 2.283,84	0,11%	94,93%	C
CPU2599	ABRIGO DE SOBREPOR EM CHAPA DE AÇO CARBONO PINTADO COM TINTA A BASE DE EPOXI VERMELHA, DIMENSÕES 75X35X25CM	Composiçãoe	Serviço	UN	4,00	R\$ 567,29	R\$ 2.269,16	0,10%	95,03%	C
CPU2614	PLACA (ESPELHO) 1 POSTO HORIZONTAL 4x2 PIAL PLUS	Composiçãoe	Serviço	UN	212,00	R\$ 10,50	R\$ 2.226,00	0,10%	95,14%	C
87553	EMBOÇO, EM ARGAMASSA TRAÇO 1:2:8, PREPARO MECÂNICO, APLICADO MANUALMENTE EM PAREDES INTERNAS DE AMBIENTES COM ÁREA MAIOR QUE 10M², E = 10MM, COM TALISCAS. AF_03/2024	SINAPI	Serviço	M2	77,77	R\$ 28,20	R\$ 2.193,11	0,10%	95,24%	C
CPU3143	BARRA DE APOIO, RETA, FIXA, EM AÇO INOX, L=80CM, D=1 1/4", JACKWAL OU SIMILAR	Composiçãoe	Serviço	UN	8,00	R\$ 267,09	R\$ 2.136,72	0,10%	95,34%	C
92761	ARMAÇÃO DE PILAR OU VIGA DE ESTRUTURA CONVENCIONAL DE CONCRETO ARMADO UTILIZANDO AÇO CA-50 DE 8,0 MM - MONTAGEM. AF_06/2022	SINAPI	Serviço	KG	140,30	R\$ 14,86	R\$ 2.084,86	0,10%	95,43%	C
103979	TUBO, PVC, SOLDÁVEL, DE 50MM, INSTALADO EM RAMAL DE DISTRIBUIÇÃO DE ÁGUA - FORNECIMENTO E INSTALAÇÃO. AF_06/2022	SINAPI	Serviço	M	54,40	R\$ 36,00	R\$ 1.958,40	0,09%	95,52%	C
CPU3139	PORTA COMPLETA MADEIRA 1 FL.1,20x2,10M	Composiçãoe	Serviço	UN	1,00	R\$ 1.919,28	R\$ 1.919,28	0,09%	95,61%	C
90696	TUBO DE PVC PARA REDE COLETORA DE ESGOTO DE PAREDE MACIÇA, DN 200 MM, JUNTA ELÁSTICA - FORNECIMENTO E ASSENTAMENTO. AF_01/2021	SINAPI	Serviço	M	10,30	R\$ 185,81	R\$ 1.913,84	0,09%	95,70%	C
CPU-2424	POSTO DE CONSUMO DE O2 OU AR VÁCUO OU N2O	Composiçãoe	Serviço	UN	8,00	R\$ 237,75	R\$ 1.902,00	0,09%	95,79%	C
93009	ELETRODUTO RÍGIDO ROSCÁVEL, PVC, DN 60 MM (2"), PARA REDE ENTERRADA DE DISTRIBUIÇÃO DE ENERGIA ELÉTRICA - FORNECIMENTO E INSTALAÇÃO. AF_12/2021	SINAPI	Serviço	M	57,40	R\$ 30,39	R\$ 1.744,39	0,08%	95,87%	C
CPU3152	ELETROCALHA PERFURADA TIPO ""U"" 100X50 CHAPA 20 SEM TAMP A	Composiçãoe	Serviço	M	29,40	R\$ 57,09	R\$ 1.678,45	0,08%	95,94%	C
103946	PLANTIO DE GRAMA ESMERALDA OU SÃO CARLOS OU CURITIBANA, EM PLACAS. AF_07/2024	SINAPI	Serviço	M2	72,66	R\$ 22,54	R\$ 1.637,76	0,08%	96,02%	C
CPU2635	SOQUETE OU BOCAL DE PORCELANA E27 DE TEMPO, REF.MT-2233, MARCA DECORLUX OU SIMILAR	Composiçãoe	Serviço	UN	92,00	R\$ 17,17	R\$ 1.579,64	0,07%	96,09%	C
91937	CAIXA OCTOGONAL 3" X 3", PVC, INSTALADA EM LAJE - FORNECIMENTO E INSTALAÇÃO. AF_03/2023	SINAPI	Serviço	UN	86,00	R\$ 18,25	R\$ 1.569,50	0,07%	96,16%	C
CPU3159	CENTRAL MANIFOLD PARA CILINDROS 2 X 2 PARA OXIGÊNIO, AR COMPRIMIDO E ÓXIDO NITROSO COM SERPENTINA E SEM VÁLVULA DE ALTA PRESSÃO	Composiçãoe	Serviço	UN	1,00	R\$ 1.569,38	R\$ 1.569,38	0,07%	96,24%	C



ORÇAMENTO - CURVA ABC DE SERVIÇOS



OBRA:	UNIDADE BÁSICA DE SAÚDE PORTE 1	DATA :	22/12/2025	BDI :	1
DESCRIÇÃO:	UNIDADE BÁSICA DE SAÚDE PORTE 1	FORTE	VERSÃO	HORA	
LOCAL:	UBS - RUA ADOQUE COSTA, S/N - BAIRRO PONTAL/ ZONA URBANA	ORSE	2025/09	111,36%	62,04%
CLIENTE:	PREFEITURA MUNICIPAL DE QUIXERE/CE	SEINFRA	028 SEM DESONERAÇÃO	114,15%	71,31%
		SINAPI	2025/06 SEM DESONERAÇÃO	115,10%	71,84%
		Composições Próprias	PROPRIA	0,00%	0,00%

CÓDIGO	DESCRIÇÃO	FONTE	TIPO	UNIDADE	QUANTIDADE	PREÇO UNITÁRIO	PREÇO TOTAL	%	ACUMUL. %	CL
104328	CAIXA SIFONADA, COM GRELHA QUADRADA, PVC, DN 150 X 150 X 50 MM, JUNTA SOLDÁVEL, FORNECIDA E INSTALADA EM RAMAL DE DESCARGA OU EM RAMAL DE ESGOTO SANITÁRIO. AF_08/2022	SINAPI	Serviço	UN	17,00	R\$ 91,88	R\$ 1.561,96	0,07%	96,31%	C
CPU2611	CAIXA DE PASSAGEM DE AÇO C/ TAMPA APARAFUSADA 302X302X120	Composiçãoe	Serviço	UN	5,00	R\$ 301,38	R\$ 1.506,90	0,07%	96,38%	C
CPU3157	DUTO FLEXIVEL DE ALUMINIO C/ ISOLAM. TERM.LA VIDRO 150MM 6'''	Composiçãoe	Serviço	M	24,00	R\$ 61,40	R\$ 1.473,60	0,07%	96,44%	C
CPU3158	DUTO FLEXIVEL DE ALUMINIO C/ ISOLAM. TERM.LA VIDRO 100MM 4'''	Composiçãoe	Serviço	M	28,00	R\$ 52,06	R\$ 1.457,68	0,07%	96,51%	C
91996	TOMADA MÉDIA DE EMBUTIR (1 MÓDULO), 2P+T 10 A, INCLUINDO SUPORTE E PLACA - FORNECIMENTO E INSTALAÇÃO. AF_03/2023	SINAPI	Serviço	UN	34,00	R\$ 42,74	R\$ 1.453,16	0,07%	96,58%	C
102197	PINTURA FUNDO NIVELADOR ALQUÍDICO BRANCO EM MADEIRA. AF_01/2021	SINAPI	Serviço	M2	59,06	R\$ 24,52	R\$ 1.448,15	0,07%	96,65%	C
100674	CAIXILHO FIXO DE ALUMÍNIO PARA VIDRO (VIDRO INCLUSO), BATENTE/ REQUADRO DE 4 A 14 CM, SEM GUARNIÇÃO/ ALIZAR, FIXAÇÃO COM PARAFUSOS, VEDAÇÃO COM SILICONE, EXCLUSIVE CONTRAMARCO - FORNECIMENTO E INSTALAÇÃO. AF_11/2024	SINAPI	Serviço	M2	1,35	R\$ 1.069,65	R\$ 1.444,03	0,07%	96,71%	C
CPU2897	BACIA SIFONADA COM CAIXA DE DESCARGA ACOPLADA E TAMPA - INFANTIL	Composiçãoe	Serviço	UN	1,00	R\$ 1.386,27	R\$ 1.386,27	0,06%	96,78%	C
86900	CUBA DE EMBUTIR RETANGULAR DE AÇO INOXIDÁVEL, 46 X 30 X 12 CM - FORNECIMENTO E INSTALAÇÃO. AF_01/2020	SINAPI	Serviço	UN	6,00	R\$ 223,04	R\$ 1.338,24	0,06%	96,84%	C
89811	CURVA CURTA 90 GRAUS, PVC, SERIE NORMAL, ESGOTO PREDIAL, DN 100 MM, JUNTA ELÁSTICA, FORNECIDO E INSTALADO EM PRUMADA DE ESGOTO SANITÁRIO OU VENTILAÇÃO. AF_08/2022	SINAPI	Serviço	UN	23,00	R\$ 57,40	R\$ 1.320,20	0,06%	96,90%	C
92003	TOMADA MÉDIA DE EMBUTIR (2 MÓDULOS), 2P+T 20 A, SEM SUPORTE E SEM PLACA - FORNECIMENTO E INSTALAÇÃO. AF_03/2023	SINAPI	Serviço	UN	22,00	R\$ 59,78	R\$ 1.315,16	0,06%	96,96%	C
CPU2689	CAIXA DE PASSAGEM EM ALVENARIA DE TIJOLOS MACIÇOS ESP=12CM, DIM. INT. 0,60X0,60X1,00M, SEM TAMPA	Composiçãoe	Serviço	UN	2,00	R\$ 654,58	R\$ 1.309,16	0,06%	97,02%	C
103290	TUBO EM COBRE FLEXÍVEL, DN 3/8", COM ISOLAMENTO, INSTALADO EM FORRO, PARA RAMAL DE ALIMENTAÇÃO DE AR CONDICIONADO, INCLUSO FIXADOR. AF_11/2021	SINAPI	Serviço	M	22,00	R\$ 59,41	R\$ 1.307,02	0,06%	97,08%	C
CPU2566	HIDRÔMETRO EM BRONZE, DIÂMETRO DE 40 MM (1 1/2')	Composiçãoe	Serviço	UN	1,00	R\$ 1.284,91	R\$ 1.284,91	0,06%	97,14%	C
96986	HASTE DE ATERRAMENTO, DIÂMETRO 3/4", COM 3 METROS - FORNECIMENTO E INSTALAÇÃO. AF_08/2023	SINAPI	Serviço	UN	9,00	R\$ 139,79	R\$ 1.258,11	0,06%	97,20%	C
89357	TUBO, PVC, SOLDÁVEL, DE 32MM, INSTALADO EM RAMAL OU SUB-RAMAL DE ÁGUA - FORNECIMENTO E INSTALAÇÃO. AF_06/2022	SINAPI	Serviço	M	31,40	R\$ 39,71	R\$ 1.246,89	0,06%	97,25%	C
102219	PINTURA TINTA DE ACABAMENTO (PIGMENTADA) ESMALTE SINTÉTICO ACETINADO EM MADEIRA, 2 DEMÃOS. AF_01/2021	SINAPI	Serviço	M2	59,06	R\$ 20,98	R\$ 1.239,08	0,06%	97,31%	C
CPU2673	LETRA EM AÇO INOX ESCOVADO/POLIDO 20 X 20CM - INSTALADO	Composiçãoe	Serviço	UN	10,00	R\$ 120,54	R\$ 1.205,40	0,06%	97,37%	C
97330	TUBO EM COBRE FLEXÍVEL, DN 3/8", COM ISOLAMENTO, INSTALADO EM RAMAL DE ALIMENTAÇÃO DE AR CONDICIONADO COM CONDENSADORA INDIVIDUAL FORNECIMENTO E INSTALAÇÃO. AF_12/2015	SINAPI	Serviço	M	14,00	R\$ 84,45	R\$ 1.182,30	0,05%	97,42%	C
86919	TANQUE DE LOUÇA BRANCA COM COLUNA, 30L OU EQUIVALENTE, INCLUSO SIFÃO FLEXÍVEL EM PVC, VÁLVULA METÁLICA E TORNEIRA DE METAL CROMADO PADRÃO MÉDIO - FORNECIMENTO E INSTALAÇÃO. AF_01/2020	SINAPI	Serviço	UN	1,00	R\$ 1.148,70	R\$ 1.148,70	0,05%	97,47%	C



ORÇAMENTO - CURVA ABC DE SERVIÇOS



OBRA:	UNIDADE BÁSICA DE SAÚDE PORTE 1	DATA :	22/12/2025	BDI :	1
DESCRIÇÃO:	UNIDADE BÁSICA DE SAÚDE PORTE 1	FORTE	VERSÃO	HORA	
LOCAL:	UBS - RUA ADOQUE COSTA, S/N - BAIRRO PONTAL/ ZONA URBANA	ORSE	2025/09	111,36%	6,00%
CLIENTE:	PREFEITURA MUNICIPAL DE QUIXERE/CE	SEINFRA	028 SEM DESONERAÇÃO	114,15%	71,31%
		SINAPI	2025/06 SEM DESONERAÇÃO	115,10%	71,84%
		Composições Próprias	PROPRIA	0,00%	0,00%

CÓDIGO	DESCRIÇÃO	FONTE	TIPO	UNIDADE	QUANTIDADE	PREÇO UNITÁRIO	PREÇO TOTAL	%	ACUMUL. %	CL
104063	CURVA LONGA, 45 GRAUS, PVC OCRE, JUNTA ELÁSTICA, DN 100 MM, PARA COLETOR PREDIAL DE ESGOTO. AF_06/2022	SINAPI	Serviço	UN	13,00	R\$ 86,91	R\$ 1.129,83	0,05%	97,52%	C
103838	COTOVELO EM COBRE, DN 15 MM, 90 GRAUS, SEM ANEL DE SOLDA, INSTALADO EM RAMAL E SUB-RAMAL DE GÁS MEDICINAL - FORNECIMENTO E INSTALAÇÃO. AF_04/2022	SINAPI	Serviço	UN	50,00	R\$ 22,06	R\$ 1.103,00	0,05%	97,58%	C
GPU2598	PLACA DE SINALIZACAO, FOTOLUMINESCENTE, 38X19 CM, EM PVC , COM SETA INDICATIVA DE SENTIDO (ESQUERDA OU DIREITA) DE SAÍDA DE EMERGÊNCIA- PLACA S2	Composiçãoe	Serviço	UN	37,00	R\$ 29,68	R\$ 1.098,16	0,05%	97,63%	C
GPU3146	PRESSURIZADOR ATÉ 12MCA/160W/220V	Composiçãoe	Serviço	UN	1,00	R\$ 1.093,30	R\$ 1.093,30	0,05%	97,68%	C
91179	FIXAÇÃO DE TUBOS HORIZONTAIS DE PVC ÁGUA/PVC ESGOTO/PVC PLUVIAL/CPVC/PPR/COBRE OU AÇO, DIÂMETROS MENORES OU IGUAIS A 40 MM, COM ABRAÇADEIRA METÁLICA RÍGIDA TIPO D COM PARAFUSO DE FIXAÇÃO 1 1/4", FIXADA DIRETAMENTE NA LAJE OU PAREDE. AF_09/2023	SINAPI	Serviço	M	40,00	R\$ 27,08	R\$ 1.083,20	0,05%	97,73%	C
GPU-2546	BARRA DE APOIO, RETA, FIXA, EM AÇO INOX, L=40CM, D=1 1/4", JACKWAL OU SIMILAR	Composiçãoe	Serviço	UN	8,00	R\$ 134,27	R\$ 1.074,16	0,05%	97,78%	C
91931	CABO DE COBRE FLEXÍVEL ISOLADO, 6 MM², ANTI-CHAMA 0,6/1,0 KV, PARA CIRCUITOS TERMINAIS - FORNECIMENTO E INSTALAÇÃO. AF_03/2023	SINAPI	Serviço	M	83,60	R\$ 12,75	R\$ 1.065,90	0,05%	97,82%	C
GPU2639	LUMINARIA DE EMBUTIR PLAFON 18W LED BRANCO FRIO 22,5x22,5	Composiçãoe	Serviço	UN	10,00	R\$ 105,37	R\$ 1.053,70	0,05%	97,87%	C
GPU3160	CENTRAL MANIFOLD PARA CILINDROS 1 X 1PARA OXIGÊNIO, AR COMPRIMIDO E ÓXIDO NITROSO COM SERPENTINA E SEM VÁLVULA DE ALTA PRESSÃO	Composiçãoe	Serviço	UN	1,00	R\$ 1.039,58	R\$ 1.039,58	0,05%	97,92%	C
98307	TOMADA DE REDE RJ45 - FORNECIMENTO E INSTALAÇÃO. AF_11/2019	SINAPI	Serviço	UN	18,00	R\$ 53,64	R\$ 965,52	0,04%	97,97%	C
GPU2546	BARRA DE APOIO, RETA, FIXA, EM AÇO INOX, L=40CM, D=1 1/4", JACKWAL OU SIMILAR	Composiçãoe	Serviço	UN	7,00	R\$ 134,27	R\$ 939,89	0,04%	98,01%	C
103322	ALVENARIA DE VEDAÇÃO DE BLOCOS CERÂMICOS FURADOS NA VERTICAL DE 9X19X39 CM (ESPESSURA 9 CM) E ARGAMASSA DE ASSENTAMENTO COM PREPARO EM BETONEIRA. AF_12/2021	SINAPI	Serviço	M2	12,85	R\$ 71,98	R\$ 924,94	0,04%	98,05%	C
93008	ELETRODUTO RÍGIDO ROSCÁVEL, PVC, DN 50 MM (1 1/2"), PARA REDE ENTERRADA DE DISTRIBUIÇÃO DE ENERGIA ELÉTRICA - FORNECIMENTO E INSTALAÇÃO. AF_12/2021	SINAPI	Serviço	M	42,90	R\$ 20,75	R\$ 890,18	0,04%	98,09%	C
GPU3142	CUBA DE LOUÇA DE EMBUTIR REDONDA	Composiçãoe	Serviço	UN	6,00	R\$ 148,28	R\$ 889,68	0,04%	98,13%	C
89731	JOELHO 90 GRAUS, PVC, SERIE NORMAL, ESGOTO PREDIAL, DN 50 MM, JUNTA ELÁSTICA, FORNECIDO E INSTALADO EM RAMAL DE DESCARGA OU RAMAL DE ESGOTO SANITÁRIO. AF_08/2022	SINAPI	Serviço	UN	44,00	R\$ 19,94	R\$ 877,36	0,04%	98,17%	C
GPU2560	TORNEIRA CLÍNICA COM VOLANTE TIPO ALAVANCA	Composiçãoe	Serviço	UN	2,00	R\$ 427,63	R\$ 855,26	0,04%	98,21%	C
GPU2758	BARRAMENTO TRIFASICO PARA ATA 57 DISJUNTORES DIN STECK	Composiçãoe	Serviço	UN	2,00	R\$ 425,73	R\$ 851,46	0,04%	98,25%	C
GPU2622	DISPOSITIVO DR TETRAPOLAR 100 A, TIPO AC, 30MA	Composiçãoe	Serviço	UN	2,00	R\$ 418,77	R\$ 837,54	0,04%	98,29%	C
104746	MINI CAPTOR PARA SPDA - FORNECIMENTO E INSTALAÇÃO. AF_08/2023	SINAPI	Serviço	UN	24,00	R\$ 34,75	R\$ 834,00	0,04%	98,33%	C
91953	INTERRUPTOR SIMPLES (1 MÓDULO), 10A/250V, INCLUINDO SUPORTE E PLACA - FORNECIMENTO E INSTALAÇÃO. AF_03/2023	SINAPI	Serviço	UN	23,00	R\$ 36,12	R\$ 830,76	0,04%	98,37%	C
91930	CABO DE COBRE FLEXÍVEL ISOLADO, 6 MM², ANTI-CHAMA 450/750 V, PARA CIRCUITOS TERMINAIS - FORNECIMENTO E INSTALAÇÃO. AF_03/2023	SINAPI	Serviço	M	69,90	R\$ 11,81	R\$ 825,52	0,04%	98,41%	C



ORÇAMENTO - CURVA ABC DE SERVIÇOS



OBRA:	UNIDADE BÁSICA DE SAÚDE PORTE 1	DATA :	22/12/2025	BDI :	1
DESCRIÇÃO:	UNIDADE BÁSICA DE SAÚDE PORTE 1	FORTE	VERSÃO	HORA	
LOCAL:	UBS - RUA ADOQUE COSTA, S/N - BAIRRO PONTAL/ ZONA URBANA	ORSE	2025/09	111,36%	62,04%
CLIENTE:	PREFEITURA MUNICIPAL DE QUIXERE/CE	SEINFRA	028 SEM DESONERAÇÃO	114,15%	71,31%
		SINAPI	2025/06 SEM DESONERAÇÃO	115,10%	71,84%
		Composições Próprias	PROPRIA	0,00%	0,00%

CÓDIGO	DESCRIÇÃO	FONTE	TIPO	UNIDADE	QUANTIDADE	PREÇO UNITÁRIO	PREÇO TOTAL	%	ACUMUL. %	CL
89728	CURVA CURTA 90 GRAUS, PVC, SERIE NORMAL, ESGOTO PREDIAL, DN 40 MM, JUNTA SOLDÁVEL, FORNECIDO E INSTALADO EM RAMAL DE DESCARGA OU RAMAL DE ESGOTO SANITÁRIO. AF_08/2022	SINAPI	Serviço	UN	49,00	R\$ 16,46	R\$ 806,54	0,04%	98,44%	C
CPU2579	TUBO DE PVC RÍGIDO BRANCO, PONTAS LISAS, SOLDÁVEL, LINHA ESGOTO SÉRIE NORMAL, DN= 40 MM, INCLUSIVE CONEXÕES	Composiçãoe	Serviço	M	17,40	R\$ 45,67	R\$ 794,66	0,04%	98,48%	C
CPU2587	TUBO DE PVC RÍGIDO SOLDÁVEL MARROM, DN= 75 MM, (2 1/2'), INCLUSIVE CONEXÕES	Composiçãoe	Serviço	M	6,00	R\$ 129,02	R\$ 774,12	0,04%	98,51%	C
90373	JOELHO 90 GRAUS COM BUCHA DE LATÃO, PVC, SOLDÁVEL, DN 25MM, X 1/2 INSTALADO EM RAMAL OU SUB-RAMAL DE ÁGUA - FORNECIMENTO E INSTALAÇÃO. AF_06/2022	SINAPI	Serviço	UN	49,00	R\$ 15,66	R\$ 767,34	0,04%	98,55%	C
CPU2557	LAVATÓRIO DE CANTO REF. L101 DECA OU EQUIVALENTE, INCLUSIVE VÁLVULA, SIFÃO E ENGATES CROMADOS, EXCLUSIVE TORNEIRA	Composiçãoe	Serviço	UN	1,00	R\$ 748,42	R\$ 748,42	0,03%	98,58%	C
89489	CURVA 90 GRAUS, PVC, SOLDÁVEL, DN 25MM, INSTALADO EM PRUMADA DE ÁGUA - FORNECIMENTO E INSTALAÇÃO. AF_06/2022	SINAPI	Serviço	UN	81,00	R\$ 9,20	R\$ 745,20	0,03%	98,62%	C
92988	CABO DE COBRE FLEXÍVEL ISOLADO, 50 MM², ANTI-CHAMA 0,6/1,0 KV, PARA REDE ENTERRADA DE DISTRIBUIÇÃO DE ENERGIA ELÉTRICA - FORNECIMENTO E INSTALAÇÃO. AF_12/2021	SINAPI	Serviço	M	10,40	R\$ 70,46	R\$ 732,78	0,03%	98,65%	C
95648	KIT CAVALETE PARA MEDIÇÃO DE ÁGUA - ENTRADA INDIVIDUALIZADA, EM CPVC DN 28 MM (1"), PARA 1 MEDIDOR - FORNECIMENTO E INSTALAÇÃO (EXCLUSIVE HIDRÔMETRO). AF_03/2024	SINAPI	Serviço	UN	1,00	R\$ 694,67	R\$ 694,67	0,03%	98,68%	C
96984	ELETRODUTO PVC RÍGIDO, DIÂMETRO 40MM, COM 3 METROS, PARA SPDA - FORNECIMENTO E INSTALAÇÃO. AF_08/2023	SINAPI	Serviço	UN	10,00	R\$ 68,67	R\$ 686,70	0,03%	98,72%	C
98111	CAIXA DE INSPEÇÃO PARA ATERRAMENTO, CIRCULAR, EM POLIETILENO, DIÂMETRO INTERNO = 0,3 M. AF_12/2020	SINAPI	Serviço	UN	9,00	R\$ 70,02	R\$ 630,18	0,03%	98,75%	C
90460	SUPORTE PARA 2 TUBOS HORIZONTAIS, ESPAÇADO A CADA 56 CM, EM PERFILADO COM COMPRIMENTO DE 25 CM FIXADO EM LAJE, POR METRO DE TUBULAÇÃO FIXADA. AF_09/2023	SINAPI	Serviço	M	18,00	R\$ 35,00	R\$ 630,00	0,03%	98,77%	C
104345	JUNÇÃO DE REDUÇÃO INVERTIDA, PVC, SÉRIE NORMAL, ESGOTO PREDIAL, DN 100 X 50 MM, JUNTA ELÁSTICA, FORNECIDO E INSTALADO EM RAMAL DE DESCARGA OU RAMAL DE ESGOTO SANITÁRIO. AF_08/2022	SINAPI	Serviço	UN	11,00	R\$ 56,64	R\$ 623,04	0,03%	98,80%	C
89869	TE, PVC, SOLDÁVEL, DN 25MM, INSTALADO EM DRENO DE AR-CONDICIONADO - FORNECIMENTO E INSTALAÇÃO. AF_08/2022	SINAPI	Serviço	UN	47,00	R\$ 12,51	R\$ 587,97	0,03%	98,83%	C
CPU2608	VERGALHAO ACO GALV C/OM ROSCA TOTAL PARA PERFILADO 1/4"	Composiçãoe	Serviço	M	22,00	R\$ 26,40	R\$ 580,80	0,03%	98,86%	C
CPU2613	PLACA COM UM FURO IMPERIA BRANCO IRIEL P/ SAIDA CABO DE SOM	Composiçãoe	Serviço	UN	26,00	R\$ 22,23	R\$ 577,98	0,03%	98,88%	C
103986	CURVA 90 GRAUS, PVC, SOLDÁVEL, DN 50MM, INSTALADO EM RAMAL DE DISTRIBUIÇÃO DE ÁGUA - FORNECIMENTO E INSTALAÇÃO. AF_06/2022	SINAPI	Serviço	UN	17,00	R\$ 33,11	R\$ 562,87	0,03%	98,91%	C
86901	CUBA DE EMBUTIR OVAL EM LOUÇA BRANCA, 35 X 50CM OU EQUIVALENTE - FORNECIMENTO E INSTALAÇÃO. AF_01/2020	SINAPI	Serviço	UN	3,00	R\$ 187,33	R\$ 561,99	0,03%	98,94%	C
93654	DISJUNTOR MONOPOLAR TIPO DIN, CORRENTE NOMINAL DE 16A - FORNECIMENTO E INSTALAÇÃO. AF_10/2020	SINAPI	Serviço	UN	37,00	R\$ 15,04	R\$ 556,48	0,03%	98,96%	C
89408	JOELHO 90 GRAUS, PVC, SOLDÁVEL, DN 25MM, INSTALADO EM RAMAL DE DISTRIBUIÇÃO DE ÁGUA - FORNECIMENTO E INSTALAÇÃO. AF_06/2022	SINAPI	Serviço	UN	52,00	R\$ 10,66	R\$ 554,32	0,03%	98,99%	C



ORÇAMENTO - CURVA ABC DE SERVIÇOS



OBRA:	UNIDADE BÁSICA DE SAÚDE PORTE 1	DATA :	22/12/2025	BDI :	1
DESCRIÇÃO:	UNIDADE BÁSICA DE SAÚDE PORTE 1	FORTE	VERSÃO	HORA	
LOCAL:	UBS - RUA ADOQUE COSTA, S/N - BAIRRO PONTAL/ ZONA URBANA	ORSE	2025/09	111,36%	6,00%
CLIENTE:	PREFEITURA MUNICIPAL DE QUIXERE/CE	SEINFRA	028 SEM DESONERAÇÃO	114,15%	71,31%
		SINAPI	2025/06 SEM DESONERAÇÃO	115,10%	71,84%
		Composições Próprias	PROPRIA	0,00%	0,00%

CÓDIGO	DESCRIÇÃO	FONTE	TIPO	UNIDADE	QUANTIDADE	PREÇO UNITÁRIO	PREÇO TOTAL	%	ACUMUL. %	CL
89732	JOELHO 45 GRAUS, PVC, SERIE NORMAL, ESGOTO PREDIAL, DN 50 MM, JUNTA ELÁSTICA, FORNECIDO E INSTALADO EM RAMAL DE DESCARGA OU RAMAL DE ESGOTO SANITÁRIO. AF_08/2022	SINAPI	Serviço	UN	25,00	R\$ 20,87	R\$ 521,75	0,02%	99,01%	C
CPU2690	TORNEIRA PARA LAVATÓRIO, DE MESA, CROMADA, BICA ALTA, REF.: FLEX PLUS, 1198 C21, DA DECA OU SIMILAR, INCLUSIVE FURO PARA INSTALAÇÃO EM BANCADA	Composiçãoe	Serviço	UN	1,00	R\$ 493,96	R\$ 493,96	0,02%	99,03%	C
92022	INTERRUPTOR SIMPLES (1 MÓDULO) COM 1 TOMADA DE EMBUTIR 2P+T 10 A, SEM SUPORTE E SEM PLACA - FORNECIMENTO E INSTALAÇÃO. AF_03/2023	SINAPI	Serviço	UN	10,00	R\$ 48,18	R\$ 481,80	0,02%	99,06%	C
CPU-2094	CURVA PVC PARA REDE COLETOR ESGOTO, 45 GR, 200 MM, COM JUNTA ELASTICA.	Composiçãoe	Serviço	UN	1,00	R\$ 473,66	R\$ 473,66	0,02%	99,08%	C
89530	LUVA DE CORRER, PVC, SOLDÁVEL, DN 25MM, INSTALADO EM PRUMADA DE ÁGUA - FORNECIMENTO E INSTALAÇÃO. AF_06/2022	SINAPI	Serviço	UN	25,00	R\$ 18,82	R\$ 470,50	0,02%	99,10%	C
CPU2612	CAIXA DE PASSAGEM CH.DE ACO C/TAMPA APARAF. 200x200x100 PISO	Composiçãoe	Serviço	UN	3,00	R\$ 154,26	R\$ 462,78	0,02%	99,12%	C
CPU2649	CAIXA DE EQUIPOTENCIALIZAÇÃO EM AÇO 200X200X90MM, PARA EMBUTIR COM TAMPA, COM9 TERMINAIS, REF:TEL-901 OU SIMILAR (SPDA)	Composiçãoe	Serviço	UN	1,00	R\$ 456,60	R\$ 456,60	0,02%	99,14%	C
CPU2693	DISJUNTOR DIN TRIPOLAR 100A CURVA C STECK	Composiçãoe	Serviço	UN	2,00	R\$ 222,43	R\$ 444,86	0,02%	99,16%	C
CPU2894	SUPORTE VERTICAL 100 X 75 MM PARA FIXAÇÃO DE ELETROCALHA METÁLICA	Composiçãoe	Serviço	UN	22,00	R\$ 20,13	R\$ 442,86	0,02%	99,18%	C
86883	SIFÃO DO TIPO FLEXÍVEL EM PVC 1 X 1.1/2 - FORNECIMENTO E INSTALAÇÃO. AF_01/2020	SINAPI	Serviço	UN	29,00	R\$ 14,86	R\$ 430,94	0,02%	99,20%	C
96988	MASTRO 1 ½", COM 3 METROS, PARA SPDA - FORNECIMENTO E INSTALAÇÃO. AF_08/2023	SINAPI	Serviço	UN	2,00	R\$ 215,19	R\$ 430,38	0,02%	99,22%	C
97886	CAIXA ENTERRADA ELÉTRICA RETANGULAR, EM ALVENARIA COM TIJOLOS CERÂMICOS MACIÇOS, FUNDO COM BRITA, DIMENSÕES INTERNAS: 0,3X0,3X0,3 M. AF_12/2020	SINAPI	Serviço	UN	2,00	R\$ 204,06	R\$ 408,12	0,02%	99,24%	C
89825	TE, PVC, SERIE NORMAL, ESGOTO PREDIAL, DN 50 X 50 MM, JUNTA ELÁSTICA, FORNECIDO E INSTALADO EM PRUMADA DE ESGOTO SANITÁRIO OU VENTILAÇÃO. AF_08/2022	SINAPI	Serviço	UN	17,00	R\$ 23,58	R\$ 400,86	0,02%	99,26%	C
CPU3119	BARRAMENTO BIFASICO 34 POLOS 100A COM NEUTRO E TERRA	Composiçãoe	Serviço	UN	1,00	R\$ 400,57	R\$ 400,57	0,02%	99,28%	C
CPU2550	GUICHE COM REQUADRO EM MADEIRA DE LEI - VASADO	Composiçãoe	Serviço	M2	0,45	R\$ 866,29	R\$ 389,83	0,02%	99,30%	C
100862	SUPORTE MÃO FRANCESA EM ACO, ABAS IGUAIS 40 CM, CAPACIDADE MINIMA 70 KG, BRANCO - FORNECIMENTO E INSTALAÇÃO. AF_01/2020	SINAPI	Serviço	UN	8,00	R\$ 47,80	R\$ 382,40	0,02%	99,31%	C
CPU2873	DISPOSITIVO DIF.RESIDUAL DR ALTA SENS. TETRAP.100A	Composiçãoe	Serviço	UN	1,00	R\$ 381,11	R\$ 381,11	0,02%	99,33%	C
89724	JOELHO 90 GRAUS, PVC, SERIE NORMAL, ESGOTO PREDIAL, DN 40 MM, JUNTA SOLDÁVEL, FORNECIDO E INSTALADO EM RAMAL DE DESCARGA OU RAMAL DE ESGOTO SANITÁRIO. AF_08/2022	SINAPI	Serviço	UN	29,00	R\$ 12,73	R\$ 369,17	0,02%	99,35%	C
89400	TÊ DE REDUÇÃO, PVC, SOLDÁVEL, DN 32MM X 25MM, INSTALADO EM RAMAL OU SUB-RAMAL DE ÁGUA - FORNECIMENTO E INSTALAÇÃO. AF_06/2022	SINAPI	Serviço	UN	15,00	R\$ 24,14	R\$ 362,10	0,02%	99,36%	C
86879	VÁLVULA EM PLÁSTICO 1 PARA PIA, TANQUE OU LAVATÓRIO, COM OU SEM LADRÃO - FORNECIMENTO E INSTALAÇÃO. AF_01/2020	SINAPI	Serviço	UN	30,00	R\$ 11,94	R\$ 358,20	0,02%	99,38%	C



ORÇAMENTO - CURVA ABC DE SERVIÇOS



OBRA:	UNIDADE BÁSICA DE SAÚDE PORTE 1	DATA :	22/12/2025	BDI :	1
DESCRIÇÃO:	UNIDADE BÁSICA DE SAÚDE PORTE 1	FORTE	VERSÃO	HORA	
LOCAL:	UBS - RUA ADOQUE COSTA, S/N - BAIRRO PONTAL/ ZONA URBANA	ORSE	2025/09	111,36%	6,00%
CLIENTE:	PREFEITURA MUNICIPAL DE QUIXERE/CE	SEINFRA	028 SEM DESONERAÇÃO	114,15%	71,31%
		SINAPI	2025/06 SEM DESONERAÇÃO	115,10%	71,84%
		Composições Próprias	PROPRIA	0,00%	0,00%

CÓDIGO	DESCRIÇÃO	FONTE	TIPO	UNIDADE	QUANTIDADE	PREÇO UNITÁRIO	PREÇO TOTAL	%	ACUMUL. %	CL
CPU3150	DISJUNTOR TERMOMAGNETICO TRIPOLAR 160 A, PADRÃO DIN (EUROPEU - LINHA BRANCA),65KA	Composiçãoe	Serviço	UN	1,00	R\$ 358,11	R\$ 358,11	0,02%	99,40%	C
91955	INTERRUPTOR PARALELO (1 MÓDULO), 10A/250V, INCLUINDO SUPORTE E PLACA - FORNECIMENTO E INSTALAÇÃO. AF_03/2023	SINAPI	Serviço	UN	8,00	R\$ 44,00	R\$ 352,00	0,02%	99,41%	C
93661	DISJUNTOR BIPOLAR TIPO DIN, CORRENTE NOMINAL DE 16A - FORNECIMENTO E INSTALAÇÃO. AF_10/2020	SINAPI	Serviço	UN	5,00	R\$ 70,21	R\$ 351,05	0,02%	99,43%	C
91995	TOMADA MÉDIA DE EMBUTIR (1 MÓDULO), 2P+T 20 A, SEM SUPORTE E SEM PLACA - FORNECIMENTO E INSTALAÇÃO. AF_03/2023	SINAPI	Serviço	UN	11,00	R\$ 31,90	R\$ 350,90	0,02%	99,45%	C
89726	JOELHO 45 GRAUS, PVC, SERIE NORMAL, ESGOTO PREDIAL, DN 40 MM, JUNTA SOLDÁVEL, FORNECIDO E INSTALADO EM RAMAL DE DESCARGA OU RAMAL DE ESGOTO SANITÁRIO. AF_08/2022	SINAPI	Serviço	UN	25,00	R\$ 13,02	R\$ 325,50	0,01%	99,46%	C
86913	TORNEIRA CROMADA 1/2 OU 3/4 PARA TANQUE, PADRÃO POPULAR - FORNECIMENTO E INSTALAÇÃO. AF_01/2020	SINAPI	Serviço	UN	5,00	R\$ 62,88	R\$ 314,40	0,01%	99,47%	C
CPU2665	EXAUSTOR AXIAL MULTIVAC MODELO MURO 150A	Composiçãoe	Serviço	UN	1,00	R\$ 306,67	R\$ 306,67	0,01%	99,49%	C
103865	TÊ EM COBRE, DN 15 MM, SEM ANEL DE SOLDA, INSTALADO EM RAMAL E SUB-RAMAL DE GÁS MEDICINAL - FORNECIMENTO E INSTALAÇÃO. AF_04/2022	SINAPI	Serviço	UN	10,00	R\$ 29,81	R\$ 298,10	0,01%	99,50%	C
CPU2605	CHUMBADOR CB 3/8"x2.1/2"+ PARAFUSO	Composiçãoe	Serviço	UN	22,00	R\$ 13,43	R\$ 295,46	0,01%	99,52%	C
100574	ESPALHAMENTO DE MATERIAL COM TRATOR DE ESTEIRAS. AF_09/2024	SINAPI	Serviço	M3	167,24	R\$ 1,74	R\$ 291,00	0,01%	99,53%	C
CPU2870	DISJUNTOR TERMOMAGNETICO TRIPOLAR 63 A, PADRÃO DIN (EUROPEU - LINHA BRANCA),CURVA C	Composiçãoe	Serviço	UN	2,00	R\$ 144,42	R\$ 288,84	0,01%	99,54%	C
CPU2672	TOMADA PARA TV, TIPO PINO JACK, COM PLACA	Composiçãoe	Serviço	UN	10,00	R\$ 28,20	R\$ 282,00	0,01%	99,56%	C
89384	CURVA DE TRANSPOSIÇÃO, PVC, SOLDÁVEL, DN 25MM, INSTALADO EM RAMAL OU SUB-RAMAL DE ÁGUA FORNECIMENTO E INSTALAÇÃO. AF_06/2022	SINAPI	Serviço	UN	18,00	R\$ 15,56	R\$ 280,08	0,01%	99,57%	C
CPU3147	VEDAÇÃO PARA SAÍDA DE VASO SANITÁRIO EM PVC RÍGIDO SOLDÁVEL, PARA ESGOTO PRIMÁRIO, DIÂM = 100MM	Composiçãoe	Serviço	UN	8,00	R\$ 34,95	R\$ 279,60	0,01%	99,58%	C
CPU2648	BLOCO AUTÔNOMO DE ILUMINAÇÃO DE EMERGÊNCIA LED, COM AUTONOMIA MÍNIMA DE 3 HORAS, FLUXO LUMINOSO DE 2.000 ATÉ 3.000 LÚMENS, EQUIPADO COM 2 FARÓIS	Composiçãoe	Serviço	UN	1,00	R\$ 273,37	R\$ 273,37	0,01%	99,59%	C
104348	TERMINAL DE VENTILAÇÃO, PVC, SÉRIE NORMAL, ESGOTO PREDIAL, DN 50 MM, JUNTA SOLDÁVEL, FORNECIDO E INSTALADO EM PRUMADA DE ESGOTO SANITÁRIO OU VENTILAÇÃO. AF_08/2022	SINAPI	Serviço	UN	19,00	R\$ 13,91	R\$ 264,29	0,01%	99,61%	C
100860	CHUVEIRO ELÉTRICO COMUM CORPO PLÁSTICO, TIPO DUCHA FORNECIMENTO E INSTALAÇÃO. AF_01/2020	SINAPI	Serviço	UN	2,00	R\$ 131,45	R\$ 262,90	0,01%	99,62%	C
CPU3149	DISJUNTOR TERMOMAGNETICO BIPOLAR 70 A, PADRÃO DIN (EUROPEU - LINHA BRANCA), CURVA C, CORRENTE 5KA	Composiçãoe	Serviço	UN	2,00	R\$ 128,32	R\$ 256,64	0,01%	99,63%	C
CPU2594	PLACA DE SINALIZAÇÃO EM PVC PARA AMBIENTES	Composiçãoe	Serviço	UN	1,00	R\$ 255,77	R\$ 255,77	0,01%	99,64%	C
89985	REGISTRO DE PRESSÃO BRUTO, LATÃO, ROSCÁVEL, 3/4", COM ACABAMENTO E CANOPLA CROMADOS - FORNECIMENTO E INSTALAÇÃO. AF_08/2021	SINAPI	Serviço	UN	2,00	R\$ 110,78	R\$ 221,56	0,01%	99,65%	C
104014	BUCHA DE REDUÇÃO, LONGA, PVC, SOLDÁVEL, DN 40 X 25 MM, INSTALADO EM RAMAL DE DISTRIBUIÇÃO DE ÁGUA - FORNECIMENTO E INSTALAÇÃO. AF_06/2022	SINAPI	Serviço	UN	17,00	R\$ 12,90	R\$ 219,30	0,01%	99,66%	C



ORÇAMENTO - CURVA ABC DE SERVIÇOS



OBRA:	UNIDADE BÁSICA DE SAÚDE PORTE 1	DATA :	22/12/2025	BDI :	1
DESCRIÇÃO:	UNIDADE BÁSICA DE SAÚDE PORTE 1	FONTE	VERSÃO	HORA	
LOCAL:	UBS - RUA ADOQUE COSTA, S/N - BAIRRO PONTAL/ ZONA URBANA	ORSE	2025/09	111,36%	62,04%
CLIENTE:	PREFEITURA MUNICIPAL DE QUIXERE/CE	SEINFRA	028 SEM DESONERAÇÃO	114,15%	71,31%
		SINAPI	2025/06 SEM DESONERAÇÃO	115,10%	71,84%
		Composições Próprias	PROPRIA	0,00%	0,00%

CÓDIGO	DESCRIÇÃO	FONTE	TIPO	UNIDADE	QUANTIDADE	PREÇO UNITÁRIO	PREÇO TOTAL	%	ACUMUL. %	CL
94656	ADAPTADOR CURTO COM BOLSA E ROSCA PARA REGISTRO, PVC, SOLDÁVEL, DN 25 MM X 3/4 , INSTALADO EM RESERVAÇÃO DE ÁGUA DE EDIFICAÇÃO QUE POSSUA RESERVATÓRIO DE FIBRA/FIBROCIMENTO FORNECIMENTO E INSTALAÇÃO. AF_06/2016	SINAPI	Serviço	UN	52,00	R\$ 4,14	R\$ 215,28	0,01%	99,67%	C
94794	REGISTRO DE GAVETA BRUTO, LATÃO, ROSCÁVEL, 1 1/2", COM ACABAMENTO E CANOPLA CROMADOS - FORNECIMENTO E INSTALAÇÃO. AF_08/2021	SINAPI	Serviço	UN	1,00	R\$ 206,39	R\$ 206,39	0,01%	99,68%	C
CPU2606	PARAFUSO LENTILHA 42x13MM COM PORCA E ARRUELA	Composição	Serviço	UN	104,00	R\$ 1,95	R\$ 202,80	0,01%	99,69%	C
CPU3153	TALA PLANA PERFURADA 50MM PARA ELETROCALHA METÁLICA	Composição	Serviço	UN	26,00	R\$ 7,61	R\$ 197,86	0,01%	99,70%	C
CPU2659	FORNECIMENTO E INSTALAÇÃO DE PORCA SEXTAVADA 3/8" (REF VL 1.55 VALEMAM OU SIMILAR)	Composição	Serviço	UN	52,00	R\$ 3,51	R\$ 182,52	0,01%	99,71%	C
96989	CAPTOR TIPO FRANKLIN PARA SPDA - FORNECIMENTO E INSTALAÇÃO. AF_08/2023	SINAPI	Serviço	UN	1,00	R\$ 180,16	R\$ 180,16	0,01%	99,72%	C
90408	MASSA ÚNICA, EM ARGAMASSA TRAÇO 1:2:8, PREPARO MECÂNICO, APLICADA MANUALMENTE EM TETO, E = 10MM, COM TALISCAS. AF_03/2024	SINAPI	Serviço	M2	4,24	R\$ 40,51	R\$ 171,76	0,01%	99,72%	C
CPU2593	PLACA DE SINALIZAÇÃO, FOTOLUMINESCENTE, EM PVC , COM LOGOTIPO "EXTINTOR DE INCÊNDIO PORTÁTIL"- PLACA E5	Composição	Serviço	UN	8,00	R\$ 21,16	R\$ 169,28	0,01%	99,73%	C
CPU2604	LEITOS - PORCA E ARRUELA 3/8"	Composição	Serviço	CJ	22,00	R\$ 7,65	R\$ 168,30	0,01%	99,74%	C
89373	LUVA DE REDUÇÃO, PVC, SOLDÁVEL, DN 25MM X 20MM, INSTALADO EM RAMAL OU SUB-RAMAL DE ÁGUA - FORNECIMENTO E INSTALAÇÃO. AF_06/2022	SINAPI	Serviço	UN	19,00	R\$ 8,68	R\$ 164,92	0,01%	99,75%	C
CPU2857	RALO HEMISFERICO 100mm PVC (RALO ABACAXI)	Composição	Serviço	UN	2,00	R\$ 82,34	R\$ 164,68	0,01%	99,76%	C
93665	DISJUNTOR BIPOLAR TIPO DIN, CORRENTE NOMINAL DE 40A - FORNECIMENTO E INSTALAÇÃO. AF_10/2020	SINAPI	Serviço	UN	2,00	R\$ 82,34	R\$ 164,68	0,01%	99,76%	C
92010	TOMADA MÉDIA DE EMBUTIR (3 MÓDULOS), 2P+T 10 A, SEM SUPORTE E SEM PLACA - FORNECIMENTO E INSTALAÇÃO. AF_03/2023	SINAPI	Serviço	UN	2,00	R\$ 80,21	R\$ 160,42	0,01%	99,77%	C
96987	BASE METÁLICA PARA MASTRO 1 ½" PARA SPDA - FORNECIMENTO E INSTALAÇÃO. AF_08/2023	SINAPI	Serviço	UN	1,00	R\$ 157,28	R\$ 157,28	0,01%	99,78%	C
89415	CURVA 90 GRAUS, PVC, SOLDÁVEL, DN 32MM, INSTALADO EM RAMAL DE DISTRIBUIÇÃO DE ÁGUA - FORNECIMENTO E INSTALAÇÃO. AF_06/2022	SINAPI	Serviço	UN	8,00	R\$ 19,53	R\$ 156,24	0,01%	99,78%	C
89366	JOELHO 90 GRAUS COM BUCHA DE LATÃO, PVC, SOLDÁVEL, DN 25MM, X 3/4 INSTALADO EM RAMAL OU SUB-RAMAL DE ÁGUA - FORNECIMENTO E INSTALAÇÃO. AF_06/2022	SINAPI	Serviço	UN	8,00	R\$ 19,53	R\$ 156,24	0,01%	99,79%	C
95673	HIDRÔMETRO DN 20 (½) , 1,5 M³/H FORNECIMENTO E INSTALAÇÃO. AF_11/2016	SINAPI	Serviço	UN	1,00	R\$ 156,23	R\$ 156,23	0,01%	99,80%	C
92771	ARMAÇÃO DE LAJE DE ESTRUTURA CONVENCIONAL DE CONCRETO ARMADO UTILIZANDO AÇO CA-50 DE 10,0 MM - MONTAGEM. AF_06/2022	SINAPI	Serviço	KG	12,30	R\$ 12,61	R\$ 155,10	0,01%	99,81%	C
93664	DISJUNTOR BIPOLAR TIPO DIN, CORRENTE NOMINAL DE 32A - FORNECIMENTO E INSTALAÇÃO. AF_10/2020	SINAPI	Serviço	UN	2,00	R\$ 77,24	R\$ 154,48	0,01%	99,81%	C
92365	TUBO DE AÇO GALVANIZADO COM COSTURA, CLASSE MÉDIA, DN 40 (1 1/2"), CONEXÃO ROSQUEADA, INSTALADO EM REDE DE ALIMENTAÇÃO PARA HIDRANTE - FORNECIMENTO E INSTALAÇÃO. AF_10/2020	SINAPI	Serviço	M	2,00	R\$ 76,09	R\$ 152,18	0,01%	99,82%	C



ORÇAMENTO - CURVA ABC DE SERVIÇOS



OBRA:	UNIDADE BÁSICA DE SAÚDE PORTE 1	DATA :	22/12/2025	BDI :	1
DESCRIÇÃO:	UNIDADE BÁSICA DE SAÚDE PORTE 1	FORTE	VERSÃO	HORA	
LOCAL:	UBS - RUA ADOQUE COSTA, S/N - BAIRRO PONTAL/ ZONA URBANA	ORSE	2025/09	111,36%	62,04%
CLIENTE:	PREFEITURA MUNICIPAL DE QUIXERE/CE	SEINFRA	028 SEM DESONERAÇÃO	114,15%	71,31%
		SINAPI	2025/06 SEM DESONERAÇÃO	115,10%	71,84%
		Composições Próprias	PROPRIA	0,00%	0,00%

CÓDIGO	DESCRIÇÃO	FONTE	TIPO	UNIDADE	QUANTIDADE	PREÇO UNITÁRIO	PREÇO TOTAL	%	ACUMUL. %	CL
103847	LUVA EM COBRE, DN 15 MM, SEM ANEL DE SOLDA, INSTALADO EM RAMAL E SUB-RAMAL DE GÁS MEDICINAL - FORNECIMENTO E INSTALAÇÃO. AF_04/2022	SINAPI	Serviço	UN	10,00	R\$ 14,39	R\$ 143,90	0,01%	99,83%	C
CPU2607	SUORTE PARA FIXACAO FITA ALUMINIO OU CABO COBRE NU	Composiçãoe	Serviço	UN	22,00	R\$ 6,50	R\$ 143,00	0,01%	99,83%	C
89708	CAIXA SIFONADA, PVC, DN 150 X 185 X 75 MM, JUNTA ELÁSTICA, FORNECIDA E INSTALADA EM RAMAL DE DESCARGA OU EM RAMAL DE ESGOTO SANITÁRIO. AF_08/2022	SINAPI	Serviço	UN	1,00	R\$ 134,98	R\$ 134,98	0,01%	99,84%	C
92336	TUBO DE AÇO GALVANIZADO COM COSTURA, CLASSE MÉDIA, CONEXÃO RANHURADA, DN 65 (2 1/2"), INSTALADO EM PRUMADAS - FORNECIMENTO E INSTALAÇÃO. AF_10/2020	SINAPI	Serviço	M	1,00	R\$ 133,60	R\$ 133,60	0,01%	99,85%	C
CPU3161	CORRENTE GALVANIZADA	Composiçãoe	Serviço	M	4,00	R\$ 31,82	R\$ 127,28	0,01%	99,85%	C
CPU2603	ARRUELA LISA ZINCADA D=1/4"	Composiçãoe	Serviço	UN	185,00	R\$ 0,68	R\$ 125,80	0,01%	99,86%	C
91957	INTERRUPTOR SIMPLES (1 MÓDULO) COM INTERRUPTOR PARALELO (1 MÓDULO), 10A/250V, INCLUINDO SUPORTE E PLACA - FORNECIMENTO E INSTALAÇÃO. AF_03/2023	SINAPI	Serviço	UN	2,00	R\$ 62,74	R\$ 125,48	0,01%	99,86%	C
CPU2592	PLACA DE SINALIZACAO, FOTOLUMINESCENTE, EM PVC , COM LOGOTIPO "CUIDADO RISCO DE CHOQUE ELÉTRICO"- PLACA E5	Composiçãoe	Serviço	UN	5,00	R\$ 22,78	R\$ 113,90	0,01%	99,87%	C
CPU3082	LUVA DUPLA PVC 100MM	Composiçãoe	Serviço	UN	1,00	R\$ 112,15	R\$ 112,15	0,01%	99,87%	C
89783	JUNÇÃO SIMPLES, PVC, SERIE NORMAL, ESGOTO PREDIAL, DN 40 MM, JUNTA SOLDÁVEL, FORNECIDO E INSTALADO EM RAMAL DE DESCARGA OU RAMAL DE ESGOTO SANITÁRIO. AF_08/2022	SINAPI	Serviço	UN	6,00	R\$ 18,56	R\$ 111,36	0,01%	99,88%	C
CPU3148	PLACA CEGA SEM FURO	Composiçãoe	Serviço	UN	18,00	R\$ 6,15	R\$ 110,70	0,01%	99,88%	C
92868	CAIXA RETANGULAR 4" X 2" MÉDIA (1,30 M DO PISO), METÁLICA, INSTALADA EM PAREDE - FORNECIMENTO E INSTALAÇÃO. AF_03/2023	SINAPI	Serviço	UN	5,00	R\$ 21,38	R\$ 106,90	0,00%	99,89%	C
101538	ARMAÇÃO SECUNDÁRIA, COM 1 ESTRIBO E 1 ISOLADOR - FORNECIMENTO E INSTALAÇÃO. AF_07/2020	SINAPI	Serviço	UN	2,00	R\$ 50,99	R\$ 101,98	0,00%	99,89%	C
CPU2595	PLACA DE SINALIZACAO DE SEGURANCA CONTRA INCENDIO, FOTOLUMINESCENTE, RETANGULAR, *20 X 40* CM, EM PVC *2* MM ANTI-CHAMAS (SIMBOLOS, CORES E PICTOGRAMAS CONFORME NBR 13434)	Composiçãoe	Serviço	UN	3,00	R\$ 33,38	R\$ 100,14	0,00%	99,90%	C
94962	CONCRETO MAGRO PARA LASTRO, TRAÇO 1:4,5:4,5 (EM MASSA SECA DE CIMENTO/ AREIA MÉDIA/ BRITA 1) - PREPARO MECÂNICO COM BETONEIRA 400 L. AF_05/2021	SINAPI	Serviço	M3	0,20	R\$ 499,39	R\$ 99,88	0,00%	99,90%	C
89739	JOELHO 45 GRAUS, PVC, SERIE NORMAL, ESGOTO PREDIAL, DN 75 MM, JUNTA ELÁSTICA, FORNECIDO E INSTALADO EM RAMAL DE DESCARGA OU RAMAL DE ESGOTO SANITÁRIO. AF_08/2022	SINAPI	Serviço	UN	3,00	R\$ 31,41	R\$ 94,23	0,00%	99,91%	C
CPU2565	ACOPLAMENTO RANHURADO EM FERRO FUNDIDO DN 60,3mm 2"	Composiçãoe	Serviço	UN	1,00	R\$ 89,27	R\$ 89,27	0,00%	99,91%	C
CPU2632	ELETRODUTO GALVANIZADO CONFORME NBR13057 - 1 1/4' COM ACESSÓRIOS	Composiçãoe	Serviço	M	1,00	R\$ 86,26	R\$ 86,26	0,00%	99,92%	C
89709	RALO SIFONADO, PVC, DN 100 X 40 MM, JUNTA SOLDÁVEL, FORNECIDO E INSTALADO EM RAMAL DE DESCARGA OU EM RAMAL DE ESGOTO SANITÁRIO. AF_08/2022	SINAPI	Serviço	UN	3,00	R\$ 27,31	R\$ 81,93	0,00%	99,92%	C
104008	TE DE REDUÇÃO, 90 GRAUS, PVC, SOLDÁVEL, DN 50 MM X 32 MM, INSTALADO EM RAMAL DE DISTRIBUIÇÃO DE ÁGUA - FORNECIMENTO E INSTALAÇÃO. AF_06/2022	SINAPI	Serviço	UN	2,00	R\$ 37,66	R\$ 75,32	0,00%	99,92%	C



ORÇAMENTO - CURVA ABC DE SERVIÇOS



OBRA:	UNIDADE BÁSICA DE SAÚDE PORTE 1	DATA :	22/12/2025	BDI :	1
DESCRIÇÃO:	UNIDADE BÁSICA DE SAÚDE PORTE 1	FORTE	VERSÃO	HORA	
LOCAL:	UBS - RUA ADOQUE COSTA, S/N - BAIRRO PONTAL/ ZONA URBANA	ORSE	2025/09	111,36%	62,04%
CLIENTE:	PREFEITURA MUNICIPAL DE QUIXERE/CE	SEINFRA	028 SEM DESONERAÇÃO	114,15%	71,31%
		SINAPI	2025/06 SEM DESONERAÇÃO	115,10%	71,84%
		Composições Próprias	PROPRIA	0,00%	0,00%

CÓDIGO	DESCRIÇÃO	FONTE	TIPO	UNIDADE	QUANTIDADE	PREÇO UNITÁRIO	PREÇO TOTAL	%	ACUMUL. %	CL
CPU2600	PLACA DE SINALIZAÇÃO DE SEGURANÇA CODIGO 14 - 315/158(NBR 13.434); CÓDIGO S3(NT 14/2010-ES) ("SAIDA DE EMERGÊNCIA" - SETA VERTICAL)	Composiçãoe	Serviço	UN	2,00	R\$ 36,43	R\$ 72,86	0,00%	99,93%	C
91961	INTERRUPTOR PARALELO (2 MÓDULOS), 10A/250V, INCLUINDO SUPORTE E PLACA - FORNECIMENTO E INSTALAÇÃO. AF_03/2023	SINAPI	Serviço	UN	1,00	R\$ 70,68	R\$ 70,68	0,00%	99,93%	C
89797	JUNÇÃO SIMPLES, PVC, SERIE NORMAL, ESGOTO PREDIAL, DN 100 X 100 MM, JUNTA ELÁSTICA, FORNECIDO E INSTALADO EM RAMAL DE DESCARGA OU RAMAL DE ESGOTO SANITÁRIO. AF_08/2022	SINAPI	Serviço	UN	1,00	R\$ 67,77	R\$ 67,77	0,00%	99,93%	C
87885	CHAPISCO APLICADO NO TETO OU EM ALVENARIA E ESTRUTURA, COM ROLO PARA TEXTURA ACRÍLICA. ARGAMASSA INDUSTRIALIZADA COM PREPARO EM MISTURADOR 300 KG. AF_10/2022	SINAPI	Serviço	M2	4,24	R\$ 15,62	R\$ 66,23	0,00%	99,94%	C
102257	DIVISORIA SANITÁRIA, TIPO CABINE, EM PAINEL DE GRANILITE, ESP = 3CM, ASSENTADO COM ARGAMASSA COLANTE AC III-E, EXCLUSIVE FERRAGENS. AF_01/2021	SINAPI	Serviço	M2	0,15	R\$ 433,07	R\$ 64,96	0,00%	99,94%	C
CPU3154	BARRAMENTO PENTE 12 POLOS BIFASICO 63A FORCELINE	Composiçãoe	Serviço	UN	1,00	R\$ 64,08	R\$ 64,08	0,00%	99,94%	C
89707	CAIXA SIFONADA, PVC, DN 100 X 100 X 50 MM, JUNTA ELÁSTICA, FORNECIDA E INSTALADA EM RAMAL DE DESCARGA OU EM RAMAL DE ESGOTO SANITÁRIO. AF_08/2022	SINAPI	Serviço	UN	1,00	R\$ 62,76	R\$ 62,76	0,00%	99,94%	C
CPU3151	CURVA VERTICAL EXTERNA PARA ELETROCALHA 100X50mm	Composiçãoe	Serviço	UN	1,00	R\$ 58,40	R\$ 58,40	0,00%	99,95%	C
103039	REGISTRO DE ESFERA, PVC, ROSCÁVEL, COM VOLANTE, 1 1/2" - FORNECIMENTO E INSTALAÇÃO. AF_08/2021	SINAPI	Serviço	UN	1,00	R\$ 58,00	R\$ 58,00	0,00%	99,95%	C
89593	LUVA COM ROSCA, PVC, SOLDÁVEL, DN 50MM X 1.1/2, INSTALADO EM PRUMADA DE ÁGUA - FORNECIMENTO E INSTALAÇÃO. AF_06/2022	SINAPI	Serviço	UN	2,00	R\$ 28,69	R\$ 57,38	0,00%	99,95%	C
94681	CURVA 90 GRAUS, PVC, SOLDÁVEL, DN 60 MM, INSTALADO EM RESERVAÇÃO DE ÁGUA DE EDIFICAÇÃO QUE POSSUA RESERVATÓRIO DE FIBRA/FIBROCIMENTO FORNECIMENTO E INSTALAÇÃO. AF_06/2016	SINAPI	Serviço	UN	1,00	R\$ 56,49	R\$ 56,49	0,00%	99,95%	C
92028	INTERRUPTOR PARALELO (1 MÓDULO) COM 1 TOMADA DE EMBUTIR 2P+T 10 A, SEM SUPORTE E SEM PLACA - FORNECIMENTO E INSTALAÇÃO. AF_03/2023	SINAPI	Serviço	UN	1,00	R\$ 56,12	R\$ 56,12	0,00%	99,96%	C
89795	JUNÇÃO SIMPLES, PVC, SERIE NORMAL, ESGOTO PREDIAL, DN 75 X 75 MM, JUNTA ELÁSTICA, FORNECIDO E INSTALADO EM RAMAL DE DESCARGA OU RAMAL DE ESGOTO SANITÁRIO. AF_08/2022	SINAPI	Serviço	UN	1,00	R\$ 54,08	R\$ 54,08	0,00%	99,96%	C
89742	CURVA CURTA 90 GRAUS, PVC, SERIE NORMAL, ESGOTO PREDIAL, DN 75 MM, JUNTA ELÁSTICA, FORNECIDO E INSTALADO EM RAMAL DE DESCARGA OU RAMAL DE ESGOTO SANITÁRIO. AF_08/2022	SINAPI	Serviço	UN	1,00	R\$ 51,98	R\$ 51,98	0,00%	99,96%	C
94492	REGISTRO DE ESFERA, PVC, SOLDÁVEL, COM VOLANTE, DN 50 MM - FORNECIMENTO E INSTALAÇÃO. AF_08/2021	SINAPI	Serviço	UN	1,00	R\$ 50,49	R\$ 50,49	0,00%	99,96%	C
89353	REGISTRO DE GAVETA BRUTO, LATÃO, ROSCÁVEL, 3/4" - FORNECIMENTO E INSTALAÇÃO. AF_08/2021	SINAPI	Serviço	UN	1,00	R\$ 49,11	R\$ 49,11	0,00%	99,97%	C
89829	TE, PVC, SERIE NORMAL, ESGOTO PREDIAL, DN 75 X 75 MM, JUNTA ELÁSTICA, FORNECIDO E INSTALADO EM PRUMADA DE ESGOTO SANITÁRIO OU VENTILAÇÃO. AF_08/2022	SINAPI	Serviço	UN	1,00	R\$ 48,13	R\$ 48,13	0,00%	99,97%	C
CPU2624	SAIDA HORIZONTAL PARA ELETROCALHA 1 1/4"	Composiçãoe	Serviço	UN	3,00	R\$ 14,86	R\$ 44,58	0,00%	99,97%	C



ORÇAMENTO - CURVA ABC DE SERVIÇOS



OBRA:	UNIDADE BÁSICA DE SAÚDE PORTE 1	DATA :	22/12/2025	BDI :	1
DESCRIÇÃO:	UNIDADE BÁSICA DE SAÚDE PORTE 1	FONTE	VERSÃO	HORA	
LOCAL:	UBS - RUA ADOQUE COSTA, S/N - BAIRRO PONTAL/ ZONA URBANA	ORSE	2025/09	111,36%	6,04%
CLIENTE:	PREFEITURA MUNICIPAL DE QUIXERE/CE	SEINFRA	028 SEM DESONERAÇÃO	114,15%	71,31%
		SINAPI	2025/06 SEM DESONERAÇÃO	115,10%	71,84%
		Composições Próprias	PROPRIA	0,00%	0,00%

CÓDIGO	DESCRIÇÃO	FONTE	TIPO	UNIDADE	QUANTIDADE	PREÇO UNITÁRIO	PREÇO TOTAL	%	ACUMUL. %	CL
101548	ISOLADOR, TIPO ROLDANA, PARA BAIXA TENSÃO - FORNECIMENTO E INSTALAÇÃO. AF_07/2020	SINAPI	Serviço	UN	5,00	R\$ 8,74	R\$ 43,70	0,00%	99,97%	C
89577	LUVA DE CORRER, PVC, SOLDÁVEL, DN 50MM, INSTALADO EM PRUMADA DE ÁGUA - FORNECIMENTO E INSTALAÇÃO. AF_06/2022	SINAPI	Serviço	UN	1,00	R\$ 42,37	R\$ 42,37	0,00%	99,98%	C
89557	REDUÇÃO EXCÊNTRICA, PVC, SERIE R, ÁGUA PLUVIAL, DN 100 X 75 MM, JUNTA ELÁSTICA, FORNECIDO E INSTALADO EM RAMAL DE ENCAMINHAMENTO. AF_06/2022	SINAPI	Serviço	UN	1,00	R\$ 41,92	R\$ 41,92	0,00%	99,98%	C
104350	JUNÇÃO DE REDUÇÃO INVERTIDA, PVC, SÉRIE NORMAL, ESGOTO PREDIAL, DN 75 X 50 MM, JUNTA ELÁSTICA, FORNECIDO E INSTALADO EM PRUMADA DE ESGOTO SANITÁRIO OU VENTILAÇÃO. AF_08/2022	SINAPI	Serviço	UN	1,00	R\$ 40,02	R\$ 40,02	0,00%	99,98%	C
CPU2596	PLACA DE SINALIZAÇÃO EM PVC, COM INDICAÇÃO DE PROIBIÇÃO NORMATIVA	Composiçãoe	Serviço	UN	2,00	R\$ 19,64	R\$ 39,28	0,00%	99,98%	C
94662	ADAPTADOR CURTO COM BOLSA E ROSCA PARA REGISTRO, PVC, SOLDÁVEL, DN 50 MM X 1 1/2, INSTALADO EM RESERVAÇÃO DE ÁGUA DE EDIFICAÇÃO QUE POSSUA RESERVATÓRIO DE FIBRA/FIBROCIMENTO FORNECIMENTO E INSTALAÇÃO. AF_06/2016	SINAPI	Serviço	UN	3,00	R\$ 12,89	R\$ 38,67	0,00%	99,98%	C
101663	ABRAÇADEIRA DE FIXAÇÃO DE BRAÇOS DE LUMINÁRIAS DE 2' - FORNECIMENTO E INSTALAÇÃO. AF_02/2025	SINAPI	Serviço	UN	1,00	R\$ 33,61	R\$ 33,61	0,00%	99,98%	C
89599	LUVA SIMPLES, PVC, SERIE R, ÁGUA PLUVIAL, DN 75 MM, JUNTA ELÁSTICA, FORNECIDO E INSTALADO EM CONDUTORES VERTICAIS DE ÁGUAS PLUVIAIS. AF_06/2022	SINAPI	Serviço	UN	1,00	R\$ 31,83	R\$ 31,83	0,00%	99,99%	C
CPU2730	TERMINAL PARA ELETROCALHA 100X50CM	Composiçãoe	Serviço	UN	1,00	R\$ 30,85	R\$ 30,85	0,00%	99,99%	C
103948	BUCHA DE REDUÇÃO, CURTA, PVC, SOLDÁVEL, DN 32 X 25 MM, INSTALADO EM RAMAL OU SUB-RAMAL DE ÁGUA - FORNECIMENTO E INSTALAÇÃO. AF_06/2022	SINAPI	Serviço	UN	3,00	R\$ 9,61	R\$ 28,83	0,00%	99,99%	C
91920	CURVA 90 GRAUS PARA ELETRODUTO, PVC, ROSCÁVEL, DN 40 MM (1 1/4"), PARA CIRCUITOS TERMINAIS, INSTALADA EM PAREDE - FORNECIMENTO E INSTALAÇÃO. AF_03/2023	SINAPI	Serviço	UN	1,00	R\$ 27,99	R\$ 27,99	0,00%	99,99%	C
CPU2589	JOELHO 45º DE PVC RÍGIDO, SÉRIE R, DIÂM = 50MM	Composiçãoe	Serviço	UN	1,00	R\$ 27,72	R\$ 27,72	0,00%	99,99%	C
86882	SIFÃO DO TIPO GARRAFA/COPO EM PVC 1.1/4 X 1.1/2 - FORNECIMENTO E INSTALAÇÃO. AF_01/2020	SINAPI	Serviço	UN	1,00	R\$ 27,33	R\$ 27,33	0,00%	99,99%	C
89549	REDUÇÃO EXCÊNTRICA, PVC, SERIE R, ÁGUA PLUVIAL, DN 75 X 50 MM, JUNTA ELÁSTICA, FORNECIDO E INSTALADO EM RAMAL DE ENCAMINHAMENTO. AF_06/2022	SINAPI	Serviço	UN	1,00	R\$ 25,59	R\$ 25,59	0,00%	99,99%	C
89627	TÊ DE REDUÇÃO, PVC, SOLDÁVEL, DN 50MM X 25MM, INSTALADO EM PRUMADA DE ÁGUA - FORNECIMENTO E INSTALAÇÃO. AF_06/2022	SINAPI	Serviço	UN	1,00	R\$ 23,69	R\$ 23,69	0,00%	99,99%	C
104002	ADAPTADOR CURTO COM BOLSA E ROSCA PARA REGISTRO, PVC, SOLDÁVEL, DN 50MM X 1.1/4, INSTALADO EM RAMAL DE DISTRIBUIÇÃO DE ÁGUA - FORNECIMENTO E INSTALAÇÃO. AF_06/2022	SINAPI	Serviço	UN	1,00	R\$ 20,67	R\$ 20,67	0,00%	100,00%	C
89782	TE, PVC, SERIE NORMAL, ESGOTO PREDIAL, DN 40 X 40 MM, JUNTA SOLDÁVEL, FORNECIDO E INSTALADO EM RAMAL DE DESCARGA OU RAMAL DE ESGOTO SANITÁRIO. AF_08/2022	SINAPI	Serviço	UN	1,00	R\$ 18,43	R\$ 18,43	0,00%	100,00%	C
104003	BUCHA DE REDUÇÃO, LONGA, PVC, SOLDÁVEL, DN 50 X 32 MM, INSTALADO EM RAMAL DE DISTRIBUIÇÃO DE ÁGUA - FORNECIMENTO E INSTALAÇÃO. AF_06/2022	SINAPI	Serviço	UN	1,00	R\$ 17,45	R\$ 17,45	0,00%	100,00%	C



ORÇAMENTO - CURVA ABC DE SERVIÇOS



OBRA:	UNIDADE BÁSICA DE SAÚDE PORTE 1	DATA :	22/12/2025	BDI :	1
DESCRIÇÃO:	UNIDADE BÁSICA DE SAÚDE PORTE 1	FORTE	VERSÃO	HORA	
LOCAL:	UBS - RUA ADOQUE COSTA, S/N - BAIRRO PONTAL/ ZONA URBANA	ORSE	2025/09	111,36%	6,00%
CLIENTE:	PREFEITURA MUNICIPAL DE QUIXERE/CE	SEINFRA	028 SEM DESONERAÇÃO	114,15%	71,31%
		SINAPI	2025/06 SEM DESONERAÇÃO	115,10%	71,84%
		Composições Próprias	PROPRIA	0,00%	0,00%

CÓDIGO	DESCRIÇÃO	FONTE	TIPO	UNIDADE	QUANTIDADE	PREÇO UNITÁRIO	PREÇO TOTAL	%	ACUMUL. %	CL
CPU2601	PLACA FOTOLUMINESCENTE DE SINALIZAÇÃO DE SEGURANCA CONTRA INCENDIO,PARA EQUIPAMENTOS DE COMBATE A INCENDIO E ALARME,EM P VC ANTICHAMA,DIMENSOES APROXIMADAS DE (20X15)CM,CONFORME ABN T NBR 16820.FORNECIMENTO E COLOCACAO	Composiçãoe	Serviço	UN	1,00	R\$ 14,41	R\$ 14,41	0,00%	100,00%	C
93653	DISJUNTOR MONOPOLAR TIPO DIN, CORRENTE NOMINAL DE 10A - FORNECIMENTO E INSTALAÇÃO. AF_10/2020	SINAPI	Serviço	UN	1,00	R\$ 14,24	R\$ 14,24	0,00%	100,00%	C
94690	TÊ, PVC, SOLDÁVEL, DN 32 MM INSTALADO EM RESERVAÇÃO DE ÁGUA DE EDIFICAÇÃO QUE POSSUA RESERVATÓRIO DE FIBRA/FIBROCIMENTO FORNECIMENTO E INSTALAÇÃO. AF_06/2016	SINAPI	Serviço	UN	1,00	R\$ 13,29	R\$ 13,29	0,00%	100,00%	C
103966	BUCHA DE REDUÇÃO, LONGA, PVC, SOLDÁVEL, DN 50 X 25 MM, INSTALADO EM PRUMADA DE ÁGUA - FORNECIMENTO E INSTALAÇÃO. AF_06/2022	SINAPI	Serviço	UN	1,00	R\$ 11,39	R\$ 11,39	0,00%	100,00%	C
89490	CURVA 45 GRAUS, PVC, SOLDÁVEL, DN 25MM, INSTALADO EM PRUMADA DE ÁGUA - FORNECIMENTO E INSTALAÇÃO. AF_06/2022	SINAPI	Serviço	UN	1,00	R\$ 8,57	R\$ 8,57	0,00%	100,00%	C
GPU2602	BUCHA COM ARRUELA EM LIGA ESPECIAL ZAMAK P/ELETRODUTO 32MM, D=1 1/4"	Composiçãoe	Serviço	UN	1,00	R\$ 2,51	R\$ 2,51	0,00%	100,00%	C
89448	TUBO, PVC, SOLDÁVEL, DE 40MM, INSTALADO EM PRUMADA DE ÁGUA - FORNECIMENTO E INSTALAÇÃO. AF_06/2022	SINAPI	Serviço	M	0,10	R\$ 19,25	R\$ 1,92	0,00%	100,00%	C

Márcio José Lima de Oliveira
Engenheiro Civil
CREA 062149902-1

Valor total do Orçamento R\$ 2.172.568,74

MARCIO JOSE LIMA DE OLIVEIRA:08040968305
 Assinado de forma digital por MARCIO JOSE LIMA DE OLIVEIRA:08040968305
 Dados: 2026.01.15 14:23:13 -03'00'



CRONOGRAMA FÍSICO-FINANCEIRO



OBRA:	UNIDADE BÁSICA DE SAÚDE PORTE 1	DATA :	22/12/2025	BDI :	1
DESCRIÇÃO:	UNIDADE BÁSICA DE SAÚDE PORTE 1	FORTE	VERSÃO	HORA	
LOCAL:	UBS - RUA ADOQUE COSTA, S/N - BAIRRO PONTAL/ ZONA URBANA	ORSE	2025/09	111,36%	62,04%
CLIENTE:	PREFEITURA MUNICIPAL DE QUIXERÊ/CE	SEINFRA	028 SEM DESONERAÇÃO	114,15%	71,31%
		SINAPI	2025/06 SEM DESONERAÇÃO	115,10%	71,84%
		Composições Próprias	PROPRIA	0,00%	0,00%

ITEM	DESCRIÇÃO	VALOR (R\$)	MÊS 1	MÊS 2	MÊS 3	MÊS 4	MÊS 5	MÊS 6	MÊS 7	MÊS 8	MÊS 9
1	SERVIÇOS PRELIMINARES E INDIRETOS	R\$ 173.448,49	92,45 %			7,55 %					
			R\$ 160.367,97			R\$ 13.080,52					
2	FUNDAÇÃO	R\$ 211.307,38	20,00 %	80,00 %							
			R\$ 42.261,47	R\$ 169.045,91							
3	ESTRUTURA	R\$ 385.931,87		16,45 %	35,87 %	47,68 %					
				R\$ 63.514,82	R\$ 138.437,13	R\$ 183.979,92					
4	ALVENARIA, VEDAÇÕES E DIVISÓRIAS	R\$ 188.485,46		30,00 %	70,00 %						
				R\$ 56.545,63	R\$ 131.939,83						
5	COBERTURA	R\$ 83.203,96					50,00 %	50,00 %			
						R\$ 41.601,98	R\$ 41.601,98				
6	IMPERMEABILIZAÇÃO	R\$ 14.367,60		100,00 %							
				R\$ 14.367,60							
7	ESQUADRIAS	R\$ 210.748,95								50,00 %	50,00 %
								R\$ 105.374,47	R\$ 105.374,48		
8	REVESTIMENTO DE PAREDE	R\$ 70.445,18					60,00 %	40,00 %			
						R\$ 42.267,10	R\$ 28.178,08				
9	REVESTIMENTO DE PISO INTERNO	R\$ 99.001,98					35,00 %	50,00 %	15,00 %		
						R\$ 34.650,69	R\$ 49.500,99	R\$ 14.850,30			
10	REVESTIMENTO DE PISO EXTERNO	R\$ 16.906,94							100,00 %		
								R\$ 16.906,94			
11	REVESTIMENTO DE TETO	R\$ 33.777,09						35,00 %	65,00 %		
								R\$ 11.821,98	R\$ 21.955,11		
12	PINTURA	R\$ 72.163,63									
13	MARMORARIA	R\$ 10.816,65									
14	LOUÇAS, METAIS E ACESSÓRIOS	R\$ 63.140,54									
15	INSTALAÇÕES HIDROSSANITÁRIAS	R\$ 164.388,53							25,00 %	25,00 %	25,00 %
								R\$ 41.097,13	R\$ 41.097,13	R\$ 41.097,13	
16	INSTALAÇÕES ELÉTRICAS	R\$ 223.294,08					40,00 %	10,00 %	30,00 %	20,00 %	
						R\$ 89.317,63	R\$ 22.329,40	R\$ 66.988,22	R\$ 44.658,83		



CRONOGRAMA FÍSICO-FINANCEIRO



OBRA:	UNIDADE BÁSICA DE SAÚDE PORTE 1
DESCRIÇÃO:	UNIDADE BÁSICA DE SAÚDE PORTE 1
LOCAL:	UBS - RUA ADOQUE COSTA, S/N - BAIRRO PONTAL/ ZONA URBANA
CLIENTE:	PREFEITURA MUNICIPAL DE QUIXERE/CE

DATA : 22/12/2025		BDI : 1	
FORTE	VERSÃO	HORA	
ORSE	2025/09	111,36%	62,04%
SEINFRA	028 SEM DESONERAÇÃO	114,15%	71,31%
SINAPI	2025/06 SEM DESONERAÇÃO	115,10%	71,84%
Composições Próprias	PRÓPRIA	0,00%	0,00%

ITEM	DESCRIÇÃO	VALOR (R\$)	MÊS 1	MÊS 2	MÊS 3	MÊS 4	MÊS 5	MÊS 6	MÊS 7	MÊS 8	MÊS 9
17	CLIMATIZAÇÃO	R\$ 114.672,92									
18	DADOS E VOZ	R\$ 8.568,44									
19	GASES MEDICINAIS	R\$ 16.146,54									
20	URBANIZAÇÃO	R\$ 5.516,03									
21	SERVIÇOS COMPLEMENTARES	R\$ 6.236,48									
R\$ 2.172.568,74			R\$ 202.629,44	R\$ 303.473,96	R\$ 270.376,96	R\$ 197.060,44	R\$ 207.837,40	R\$ 153.432,43	R\$ 161.797,70	R\$ 191.130,43	R\$ 146.471,61
			R\$ 202.629,44	R\$ 506.103,40	R\$ 776.480,36	R\$ 973.540,80	R\$ 1.181.378,20	R\$ 1.334.810,63	R\$ 1.496.608,33	R\$ 1.687.738,76	R\$ 1.834.210,37

ITEM	DESCRIÇÃO	VALOR (R\$)	MÊS 10	MÊS 11	MÊS 12	Total parcela
1	SERVIÇOS PRELIMINARES E INDIRETOS	R\$ 173.448,49				100,00 % R\$ 173.448,49
2	FUNDAÇÃO	R\$ 211.307,38				100,00 % R\$ 211.307,38
3	ESTRUTURA	R\$ 385.931,87				100,00 % R\$ 385.931,87
4	ALVENARIA, VEDAÇÕES E DIVISÓRIAS	R\$ 188.485,46				100,00 % R\$ 188.485,46
5	COBERTURA	R\$ 83.203,96				100,00 % R\$ 83.203,96
6	IMPERMEABILIZAÇÃO	R\$ 14.367,60				100,00 % R\$ 14.367,60
7	ESQUADRIAS	R\$ 210.748,95				100,00 % R\$ 210.748,95
8	REVESTIMENTO DE PAREDE	R\$ 70.445,18				100,00 % R\$ 70.445,18
9	REVESTIMENTO DE PISO INTERNO	R\$ 99.001,98				100,00 % R\$ 99.001,98



CRONOGRAMA FÍSICO-FINANCEIRO



OBRA:	UNIDADE BÁSICA DE SAÚDE PORTE 1	DATA :	22/12/2025	BDI :	1
DESCRIÇÃO:	UNIDADE BÁSICA DE SAÚDE PORTE 1	FORTE	VERSÃO	HORA	
LOCAL:	UBS - RUA ADOQUE COSTA, S/N - BAIRRO PONTAL/ ZONA URBANA	ORSE	2025/09	111,36%	6,00%
CLIENTE:	PREFEITURA MUNICIPAL DE QUIXERE/CE	SEINFRA	028 SEM DESONERAÇÃO	114,15%	71,31%
		SINAPI	2025/06 SEM DESONERAÇÃO	115,10%	71,84%
		Composições Próprias	PROPRIA	0,00%	0,00%

ITEM	DESCRIÇÃO	VALOR (R\$)	MÊS 10	MÊS 11	MÊS 12	Total parcela
10	REVESTIMENTO DE PISO EXTERNO	R\$ 16.906,94				100,00 %
						R\$ 16.906,94
11	REVESTIMENTO DE TETO	R\$ 33.777,09				100,00 %
						R\$ 33.777,09
12	PINTURA	R\$ 72.163,63			100,00 %	100,00 %
					R\$ 72.163,63	R\$ 72.163,63
13	MARMORARIA	R\$ 10.816,65			100,00 %	100,00 %
					R\$ 10.816,65	R\$ 10.816,65
14	LOUÇAS, METAIS E ACESSÓRIOS	R\$ 63.140,54		100,00 %		100,00 %
				R\$ 63.140,54	R\$ 63.140,54	
15	INSTALAÇÕES HIDROSSANITÁRIAS	R\$ 164.388,53	25,00 %			100,00 %
			R\$ 41.097,14	R\$ 164.388,53		
16	INSTALAÇÕES ELÉTRICAS	R\$ 223.294,08				100,00 %
						R\$ 223.294,08
17	CLIMATIZAÇÃO	R\$ 114.672,92	100,00 %			100,00 %
			R\$ 114.672,92	R\$ 114.672,92		
18	DADOS E VOZ	R\$ 8.568,44		100,00 %		100,00 %
				R\$ 8.568,44	R\$ 8.568,44	
19	GASES MEDICINAIS	R\$ 16.146,54		100,00 %		100,00 %
				R\$ 16.146,54	R\$ 16.146,54	
20	URBANIZAÇÃO	R\$ 5.516,03			100,00 %	100,00 %
					R\$ 5.516,03	R\$ 5.516,03
21	SERVIÇOS COMPLEMENTARES	R\$ 6.236,48			100,00 %	100,00 %
					R\$ 6.236,48	R\$ 6.236,48
		R\$ 2.172.568,74	R\$ 155.770,06	R\$ 87.855,52	R\$ 94.732,79	R\$
			R\$ 1.989.980,43	R\$ 2.077.835,95	R\$ 2.172.568,74	2.172.568,74

Márcio José Lima de Oliveira
Engenheiro Civil
CREA 062149902-1

MARCIO JOSE LIMA DE OLIVEIRA:0804096830
5

Assinado de forma digital por MARCIO JOSE LIMA DE OLIVEIRA:0804096830
Dados: 2026.01.15 14:23:25 -03'00'

COMPOSIÇÃO DO BDI



 PREFEITURA DE QUIXERÊ	COMPOSIÇÃO DO BDI		DATA : 22/12/2025		BDI : 19,42%
	OBRA:	UNIDADE BÁSICA DE SAÚDE PORTE 1	FONTE	VERSÃO	HORA
	DESCRIÇÃO:	UNIDADE BÁSICA DE SAÚDE PORTE 1	ORSE	2025/09	111,36%
	LOCAL:	UBS - RUA ADOQUE COSTA, S/N - BAIRRO PONTAL/ ZONA URBANA	SEINFRA	028 SEM DESONERAÇÃO	114,15% 71,31%
	CLIENTE:	PREFEITURA MUNICIPAL DE QUIXERÊ/CE	SINAPI	2025/06 SEM DESONERAÇÃO	115,10% 71,84%
			Composições Próprias	PRÓPRIA	0,00% 0,00%

COD	DESCRIÇÃO	%
Benefício		
S + G	Garantia/seguros	0,80%
L	Lucro	6,16%
TOTAL		6,96%

Despesas Indiretas		
AC	Administração central	3,00%
DF	Despesas financeiras	0,59%
R	Riscos	1,27%
TOTAL		4,86%

I Impostos		
	PIS	0,65%
	COFINS	3,00%
	ISS	2,40%
	CPRB	0,00%
TOTAL		6,05%

BDI = 19,42%

$$\frac{(1 + AC + S + R + G) \times (1 + DF) \times (1 + L)}{(1 - I)} - 1$$

Márcio José Lima de Oliveira
Engenheiro Civil
CREA 062149902-1

MARCIO JOSE LIMA DE OLIVEIRA:0804096830
 5

Assinado de forma digital por MARCIO JOSE LIMA DE OLIVEIRA:08040968305
 Dados: 2026.01.15 14:23:39 -03'00'



TABELA DE ENCARGOS SOCIAIS



OBRA:	UNIDADE BÁSICA DE SAÚDE PORTE 1	DATA : 22/12/2025	BDI : 19
DESCRIÇÃO:	UNIDADE BÁSICA DE SAÚDE PORTE 1	FONTE	VERSÃO
LOCAL:	UBS - RUA ADOQUE COSTA, S/N - BAIRRO PONTAL/ ZONA URBANA	ORSE	2025/09
CLIENTE:	PREFEITURA MUNICIPAL DE QUIXERÉ/CE	SEINFRA	028 SEM DESONERAÇÃO
		SINAPI	2025/06 SEM DESONERAÇÃO
		Composições Próprias	PROPRIA
			HORA
			111,36%
			114,15%
			71,31%
			115,10%
			71,84%
			0,00%
			0,00%

COD	DESCRIÇÃO	HORISTA %	MENSALISTA %
A	GRUPO A		
A1	INSS	20,00%	20,00%
A2	SESI	1,50%	1,50%
A3	SENAI	1,00%	1,00%
A4	INCRA	0,20%	0,20%
A5	SEBRAE	0,60%	0,60%
A6	Salário Educação	2,50%	2,50%
A7	Seguro Contra Acidentes de Trabalho	3,00%	3,00%
A8	FGTS	8,00%	8,00%
A9	SECONCI	0,00%	0,00%
	TOTAL	36,80%	36,80%

B	GRUPO B		
B1	Repouso Semanal Remunerado	17,86%	0,00%
B2	Feridos	3,93%	0,00%
B3	Auxílio - Enfermidade	0,84%	0,65%
B4	13º Salário	10,80%	8,33%
B5	Licença Paternidade	0,06%	0,05%
B6	Faltas Justificadas	0,72%	0,56%
B7	Dias de Chuvas	1,48%	0,00%
B8	Auxílio Acidente de Trabalho	0,09%	0,07%
B9	Férias Gozadas	8,54%	6,60%
B10	Salário Maternidade	0,03%	0,03%
	TOTAL	44,35%	16,29%

C	GRUPO C		
C1	Aviso Prévio Indenizado	4,75%	3,67%
C2	Aviso Prévio Trabalhado	0,11%	0,09%
C3	Férias Indenizadas	4,72%	3,64%
C4	Depósito Rescisão Sem Justa Causa	3,49%	2,70%
C5	Indenização Adicional	0,40%	0,31%
	TOTAL	13,47%	10,41%

D	GRUPO D		
D1	Reincidência de Grupo A sobre Grupo B	16,32%	5,99%
D2	Reincidência de Grupo A sobre Aviso Prévio Trabalhado e Reincidência do FGTS sobre Aviso Prévio Indenizado	0,42%	0,33%
	TOTAL	16,74%	6,32%

A + B + C + D = 111,36% 69,82%

Márcio José Lima de Oliveira
Engenheiro Civil
CREA 062149902-1

MARCIO JOSE LIMA DE OLIVEIRA:08040968305
 Assinado de forma digital por
 MARCIO JOSE LIMA DE OLIVEIRA:08040968305
 Dados: 2026.01.15 14:23:50 -03'00'



TABELA DE ENCARGOS SOCIAIS



OBRA:	UNIDADE BÁSICA DE SAÚDE PORTE 1	DATA : 22/12/2025	BDI : 19
DESCRIÇÃO:	UNIDADE BÁSICA DE SAÚDE PORTE 1	FONTE	VERSÃO
LOCAL:	UBS - RUA ADOQUE COSTA, S/N - BAIRRO PONTAL/ ZONA URBANA	ORSE	2025/09
CLIENTE:	PREFEITURA MUNICIPAL DE QUIXERÊ/CE	SEINFRA	028 SEM DESONERAÇÃO
		SINAPI	2025/06 SEM DESONERAÇÃO
		Composições Próprias	PROPRIA
			HORA
			111,36%
			114,15%
			71,31%
			115,10%
			71,84%
			0,00%
			0,00%

COD	DESCRIÇÃO	HORISTA %	MENSALISTA %
A	GRUPO A		
A1	INSS	20,00%	20,00%
A2	SESI	1,50%	1,50%
A3	SENAI	1,00%	1,00%
A4	INCRA	0,20%	0,20%
A5	SEBRAE	0,60%	0,60%
A6	Salário Educação	2,50%	2,50%
A7	Seguro Contra Acidentes de Trabalho	3,00%	3,00%
A8	FGTS	8,00%	8,00%
A9	SECONCI	0,00%	0,00%
	TOTAL	36,80%	36,80%

B	GRUPO B		
B1	Repouso Semanal Remunerado	17,85%	0,00%
B2	Feridos	3,71%	0,00%
B3	Auxílio - Enfermidade	0,87%	0,66%
B4	13º Salário	11,03%	8,33%
B5	Licença Paternidade	0,07%	0,05%
B6	Faltas Justificadas	0,74%	0,56%
B7	Dias de Chuvas	1,59%	0,00%
B8	Auxílio Acidente de Trabalho	0,11%	0,08%
B9	Férias Gozadas	12,35%	9,33%
B10	Salário Maternidade	0,04%	0,03%
	TOTAL	48,36%	19,04%

C	GRUPO C		
C1	Aviso Prévio Indenizado	5,52%	4,17%
C2	Aviso Prévio Trabalhado	0,13%	0,10%
C3	Férias Indenizadas	1,72%	1,30%
C4	Depósito Rescisão Sem Justa Causa	2,87%	2,17%
C5	Indenização Adicional	0,46%	0,35%
	TOTAL	10,70%	8,09%

D	GRUPO D		
D1	Reincidência de Grupo A sobre Grupo B	17,80%	7,01%
D2	Reincidência de Grupo A sobre Aviso Prévio Trabalhado e Reincidência do FGTS sobre Aviso Prévio Indenizado	0,49%	0,37%
	TOTAL	18,29%	7,38%

A + B + C + D = 114,15% 71,31%

Márcio José Lima de Oliveira
Engenheiro Civil
CREA 062149902-1

MARCIO JOSE LIMA DE OLIVEIRA:08040968305
 Assinado de forma digital por
 MARCIO JOSE LIMA DE OLIVEIRA:08040968305
 Dados: 2026.01.15 14:24:01 -03'00'



TABELA DE ENCARGOS SOCIAIS

OBRA:	UNIDADE BÁSICA DE SAÚDE PORTE 1	DATA : 22/12/2025	BDI : 19
DESCRIÇÃO:	UNIDADE BÁSICA DE SAÚDE PORTE 1	FONTE	VERSÃO
LOCAL:	UBS - RUA ADOQUE COSTA, S/N - BAIRRO PONTAL/ ZONA URBANA	ORSE	2025/09
CLIENTE:	PREFEITURA MUNICIPAL DE QUIXERÊ/CE	SEINFRA	028 SEM DESONERAÇÃO
		SINAPI	2025/06 SEM DESONERAÇÃO
		Composições Próprias	PROPRIA
			HORA
			111,36%
			114,15%
			71,31%
			115,10%
			71,84%
			0,00%
			0,00%



COD	DESCRIÇÃO	HORISTA %	MENSALISTA %
A	GRUPO A		
A1	INSS	20,00%	20,00%
A2	SESI	1,50%	1,50%
A3	SENAI	1,00%	1,00%
A4	INCRA	0,20%	0,20%
A5	SEBRAE	0,60%	0,60%
A6	Salário Educação	2,50%	2,50%
A7	Seguro Contra Acidentes de Trabalho	3,00%	3,00%
A8	FGTS	8,00%	8,00%
A9	SECONCI	0,00%	0,00%
	TOTAL	36,80%	36,80%

B	GRUPO B		
B1	Repouso Semanal Remunerado	17,86%	0,00%
B2	Feridos	3,71%	0,00%
B3	Auxílio - Enfermidade	0,86%	0,65%
B4	13º Salário	11,07%	8,33%
B5	Licença Paternidade	0,07%	0,05%
B6	Faltas Justificadas	0,74%	0,56%
B7	Dias de Chuvas	1,64%	0,00%
B8	Auxílio Acidente de Trabalho	0,10%	0,07%
B9	Férias Gozadas	12,98%	9,77%
B10	Salário Maternidade	0,03%	0,03%
	TOTAL	49,06%	19,46%

C	GRUPO C		
C1	Aviso Prévio Indenizado	5,54%	4,17%
C2	Aviso Prévio Trabalhado	0,13%	0,10%
C3	Férias Indenizadas	1,81%	1,36%
C4	Depósito Rescisão Sem Justa Causa	2,75%	2,07%
C5	Indenização Adicional	0,47%	0,35%
	TOTAL	10,70%	8,05%

D	GRUPO D		
D1	Reincidência de Grupo A sobre Grupo B	18,05%	7,16%
D2	Reincidência de Grupo A sobre Aviso Prévio Trabalhado e Reincidência do FGTS sobre Aviso Prévio Indenizado	0,49%	0,37%
	TOTAL	18,54%	7,53%

A + B + C + D = 115,10% 71,84%

Márcio José Lima de Oliveira
Engenheiro Civil
CREA 062149902-1

MARCIO JOSE LIMA DE OLIVEIRA:0804096830 Assinado de forma digital por
MARCIO JOSE LIMA DE OLIVEIRA:08040968305
Dados: 2026.01.15 14:24:13 -03'00'

MINISTÉRIO DA SAÚDE
SECRETARIA DE ATENÇÃO PRIMÁRIA À SAÚDE
Departamento de Estratégias e Políticas de Saúde Comunitária



UNIDADE BASICA DE SAÚDE – Porte 1
LISTA DE MATERIAIS E MEMÓRIA DE CÁLCULO

*O Projeto de implantação diz respeito a todas as informações necessárias para que a edificação funcione de maneira completa, e deve apresentar informações sobre terraplenagem, fundações, acessibilidade, estacionamentos e vias externas, iluminação externa, de acesso ao lote etc.; bem como a adaptação do projeto executivo à legislação do Município onde será construído. Caberá ao Convenente implantar o projeto referência ao terreno escolhido para a construção, complementando o caderno de projetos com as informações necessárias e suficientes ao processo licitatório do empreendimento como um todo.

**Este documento deve ser usado em conjunto com as demais pranchas de arquitetura, engenharia e planilha orçamentária correspondente.

Em caso de dúvida procurar o Departamento de Estratégias e Políticas de Saúde Comunitária

INTRODUÇÃO

Este documento tem por objetivo descrever a análise quantitativa dos elementos detalhados nos planos arquitetônicos e engenharias complementares (como estrutura, elétrica, hidráulica, ar-condicionado, telecomunicações e cabeamento) necessários para a realização do projeto de referência do Unidade Básica de Saúde – Porte 1, iniciativa do governo federal.

De maneira geral, essa análise foi conduzida utilizando a metodologia BIM conforme estabelecido no Decreto Nº 10.306, de abril de 2020. Assim, a maioria dos dados arquitetônicos foi obtida por meio da modelagem 3D utilizando o software *Graphisoft Archicad 26*. Os quantitativos relacionados às disciplinas de engenharia complementares (como estrutura, elétrica, hidráulica, ar-condicionado, telecomunicações e cabeamento) foram extraídos de softwares como *Alto QI Bilder*, entre outros, e organizados no *Excel*.

Essas planilhas quantitativas representam graficamente os elementos do projeto em números, codificando-os e quantificando-os. Todos esses dados estão detalhados na memória de cálculo a seguir.

PROJETO DE REFERÊNCIA

OBJETO: UNIDADE BÁSICA DE SAÚDE – PORTE 1

Área Mínima do Terreno = 35m X 40m = 1.400,00m²

SERVIÇOS PRELIMINARES

- **CANTEIRO DE OBRAS**

1.1.1 - LOCAÇÃO DE CONTAINER TIPO DEPÓSITO - ÁREA MÍNIMA DE 13,80 M²

10un/mês

1.1.2 Barracão aberto para apoio à produção (carpintaria, central de armação, oficina, etc.) c/ tesouras, telha 4mm, piso em concreto despolado

10 m²

1.1.3 Locação de container - Banheiro com chuveiros e vasos - 4,30 x 2,30m

10un/mês

1.1.4 BARRACAO PARA REFEITORIO EM OBRAS EM COMPENSADO

6 m²

1.1.5 KIT CAVALETE PARA MEDIÇÃO DE ÁGUA - ENTRADA INDIVIDUALIZADA, EM CPVC DN 28 MM (1"), PARA 1 MEDIDOR - FORNECIMENTO E INSTALAÇÃO (EXCLUSIVE HIDRÔMETRO). AF 03/2024

01 CAVALETE PARA MEDIÇÃO

1.1.6 HIDRÔMETRO DN 1/2", 1,5 M3/H - FORNECIMENTO E INSTALAÇÃO. AF 03/2024

01 Hidrometro

1.1.7 ENTRADA DE ENERGIA ELÉTRICA, AÉREA, TRIFÁSICA, COM CAIXA DE EMBUTIR, CABO DE 10 MM² E DISJUNTOR DIN 50A (NÃO INCLUSO O POSTE DE CONCRETO). AF 07/2020 PS

01 ENTRADA DE ENERGIA AÉREA COM CAIXA DE EMBUTIR E DISJUNTOR

1.1.8 FORNECIMENTO E INSTALAÇÃO DE PLACA DE OBRA COM CHAPA GALVANIZADA E ESTRUTURA DE MADEIRA. AF 03/2022 PS

6 m²

1.1.9 REMOÇÃO DE ENTULHO SEPARADO DE OBRA COM CAÇAMBA METÁLICA - TERRA, ALVENARIA, CONCRETO, ARGAMASSA, MADEIRA, PAPEL, PLÁSTICO OU METAL

100 m²

1.1.12 TAPUME COM TELHA METÁLICA. AF 03/2024

O isolamento em tapume metálico foi dimensionado levando em conta um perímetro ao redor da obra, conforme indicado no projeto. Em conformidade com as disposições da Norma Regulamentadora NR-18, estabeleceu-se uma altura mínima de 2,20 metros para os isolamentos. Este tapume metálico serve como uma barreira física para delimitar a área da construção, garantindo a segurança tanto dos trabalhadores quanto do público circundante durante o processo de construção.

330,00m²

- **ADMINISTRAÇÃO**

1.2.1 ENGENHEIRO CIVIL DE OBRA JUNIOR COM ENCARGOS COMPLEMENTARES

2 meses

- **MOBILIZAÇÃO E DESMOBILIZAÇÃO DE CANTEIRO**

1.3.1 MOBILIZAÇÃO E DESMOBILIZAÇÃO DE OBRA EM CENTRO URBANO OU REGIÃO LÍMITROFE COM VALOR ENTRE 1.000.000,01 E 3.000.000,00 (0,30%)

1 Mobilização de equipamentos e materiais no canteiro de obra.

FUNDAÇÃO

No processo de elaboração de projetos de estrutura, o profissional utiliza o software QiBuilder como uma ferramenta fundamental. Além disso, são aplicadas normas técnicas específicas, como a NBR 6118, NBR 6120, NBR 6122 e NBR 6123, as quais estabelecem diretrizes para o dimensionamento e projeto de estruturas de concreto armado, estruturas de aço e estruturas de concreto protendido, respectivamente. Essas normas desempenham um papel crucial na garantia da segurança e eficiência das estruturas projetadas, estabelecendo critérios para dimensionamento, materiais e métodos construtivos.

O processo de concepção estrutural se inicia com a análise do projeto arquitetônico, visando definir o modelo de estrutura mais adequado. A partir disso, é realizado o posicionamento de vigas, pilares e demais elementos estruturais, criando um modelo isostático.

Após essa etapa, inicia-se o dimensionamento e a compatibilização arquitetônica, garantindo que a estrutura atenda às necessidades funcionais e estéticas do projeto.

Finalizado o dimensionamento, é elaborado o projeto de fundação, levando em consideração a carga atuante sobre a estrutura e as características do solo. No entanto, é importante ressaltar que o projeto de fundação precisa ser revisado após a realização de sondagens de solo em cada terreno onde o projeto será executado, garantindo a adequação e segurança da fundação para as condições específicas de cada local.

2.1 LOCAÇÃO CONVENCIONAL DE OBRA, UTILIZANDO GABARITO DE TÁBUAS CORRIDAS PONTALETADAS A CADA 2,00M - 2 UTILIZAÇÕES. AF_03/2024

Para efeito de cálculo referente a locação de gabarito de tábuas corridas pontaletadas foi considerado a dimensão do perímetro fazendo o contorno da edificação.

125,00 m

2.2 ESCAVAÇÃO MECANIZADA DE VALA COM PROF. ATÉ 1,5 M (MÉDIA MONTANTE E JUSANTE/UMA COMPOSIÇÃO POR TRECHO), RETROESCAV. (0,26 M³), LARG. DE 0,8 M A 1,5 M, EM SOLO DE 1A CATEGORIA, EM LOCAIS COM ALTO NÍVEL DE INTERFERÊNCIA. AF_02/2021

- **ESCAVAÇÃO**

Para efeito de cálculo referente a escavação de valas das fundações foi considerado as dimensões previstas para os elementos de Sapata e Viga Baldrame, indicado nas pranchas das disciplinas de estrutura, considerando uma folga de 20cm de largura e comprimento e 5cm na profundidade.

203,88 m³

2.3 ESCAVAÇÃO MANUAL DE VALA COM PROFUNDIDADE MENOR OU IGUAL A 1,30 M. AF_02/2021

23,342 m³

2.4 LASTRO COM MATERIAL GRANULAR (PEDRA BRITADA N.1 E PEDRA BRITADA N.2), APLICADO EM PISOS OU LAJES SOBRE SOLO, ESPESSURA DE *10 CM*. AF_01/2024

- **LASTRO DE CONCRETO**

Para efeito de cálculo referente ao lastro de concreto magro foi considerado as dimensões previstas para os elementos de Sapatas e laje de piso, indicado nas pranchas das disciplinas de estrutura, considerando a espessura de 5cm.

30,186m²

2.5 FABRICAÇÃO, MONTAGEM E DESMONTAGEM DE FÔRMA PARA BLOCO DE COROAMENTO, EM CHAPA DE MADEIRA COMPENSADA RESINADA, E=17 MM, 4 UTILIZAÇÕES. AF 01/2024

Área de forma	392,1 m ²
---------------	----------------------

2.6 ARMAÇÃO DE BLOCO UTILIZANDO AÇO CA-60 DE 5 MM - MONTAGEM. AF 01/2024

440,3 Kg

2.7 ARMAÇÃO DE BLOCO UTILIZANDO AÇO CA-50 DE 6,3 MM - MONTAGEM. AF 01/2024

139,1 Kg

2.8 ARMAÇÃO DE BLOCO UTILIZANDO AÇO CA-50 DE 8 MM - MONTAGEM. AF 01/2024

1010,5 Kg

2.9 ARMAÇÃO DE BLOCO UTILIZANDO AÇO CA-50 DE 10 MM - MONTAGEM. AF 01/2024

650 Kg

2.10 ARMAÇÃO DE BLOCO, SAPATA ISOLADA, VIGA BALDRAME E SAPATA CORRIDA UTILIZANDO AÇO CA-50 DE 12,5 MM - MONTAGEM. AF 01/2024

724,4 Kg

2.11 ARMAÇÃO DE BLOCO, SAPATA ISOLADA, VIGA BALDRAME E SAPATA CORRIDA UTILIZANDO AÇO CA-50 DE 16 MM - MONTAGEM. AF 01/2024

655,8 Kg

2.12 CONCRETAGEM DE BLOCO DE COROAMENTO OU VIGA BALDRAME, FCK 30 MPA, COM USO DE BOMBA - LANÇAMENTO, ADENSAMENTO E ACABAMENTO. AF 01/2024

56,9 m³

2.13 ESPALHAMENTO DE MATERIAL COM TRATOR DE ESTEIRAS. AF 11/2019

- **ESPALHAMENTO**

Para efeito de cálculo referente ao serviço de espalhamento de material para compactação de solo em trator de esteira, foi considerada a área de LAJE DE PISO armado x 0,3m.

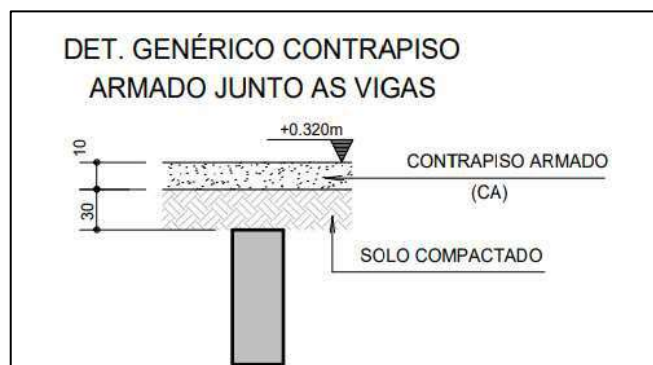

167,235 m³

2.14 REATERRO MANUAL DE VALAS, COM COMPACTADOR DE SOLOS DE PERCUSSÃO. AF 08/2023

- **REATERRO**

Para efeito de cálculo referente ao serviço de reaterro de valas foi considerado a diferença do volume de escavação menos o volume de concreto das SAPATAS + VIGAS BALDRAME.

221,86 m³

2.15 IMPERMEABILIZAÇÃO DE SUPERFÍCIE COM EMULSÃO ASFÁLTICA, 2 DEMÃOS. AF 09/2023

- **IMPERMEABILIZAÇÃO**

Para efeito de cálculo referente ao serviço de impermeabilização das fundações, foi considerada a mesma área de forma destes elementos.

388,18 m²

2.16 CONTROLE TECNOLÓGICO DE CONCRETOS

56,9 m³

ESTRUTURA

No processo de elaboração de projetos de estrutura, o profissional utiliza o software QiBuilder como uma ferramenta fundamental. Além disso, são aplicadas normas técnicas específicas, como a NBR 6118, NBR 6120, NBR 6122 e NBR 6123, as quais estabelecem diretrizes para o dimensionamento e projeto de estruturas de concreto armado, estruturas de aço e estruturas de concreto protendido, respectivamente. Essas normas desempenham um papel crucial na garantia da segurança e eficiência das estruturas projetadas, estabelecendo critérios para dimensionamento, materiais e métodos construtivos.

O processo de concepção estrutural se inicia com a análise do projeto arquitetônico, visando definir o modelo de estrutura mais adequado. A partir disso, é realizado o posicionamento de vigas, pilares e demais elementos estruturais, criando um modelo isostático.

Após essa etapa, inicia-se o dimensionamento e a compatibilização arquitetônica, garantindo que a estrutura atenda às necessidades funcionais e estéticas do projeto. Finalizado o dimensionamento, é elaborado o projeto de fundação, levando em consideração a carga atuante sobre a estrutura e as características do solo. No entanto, é importante ressaltar que o projeto de fundação precisa ser revisado após a realização de sondagens de solo em cada terreno onde o projeto será executado, garantindo a adequação e segurança da fundação para as condições específicas de cada local.

A tabela a seguir apresenta os quantitativos gerados e suas especificações:

COBERTURA 1				
Lajes				
Nº	Descrição	Item	Quantidade	Unidade
1	Concreto	C-30	29,1	m ³
2	Forma	Área de forma	56,6	m ²
3	Aço CA60	Ø 5.0 mm	91,8	kg
4	Aço CA50	Ø 6.3 mm	213,2	kg
5	Aço CA50	Ø 8.0 mm	202,8	kg
6	Aço CA50	Ø 10.0 mm	12,3	kg
Pilares				
Nº	Descrição	Item	Quantidade	Unidade
1	Concreto	C-30	10,9	m ³
2	Forma	Área de forma	174,8	m ²
3	Aço CA60	Ø 5.0 mm	244,8	kg
4	Aço CA50	Ø 10.0 mm	503,7	kg
5	Aço CA50	Ø 12.5 mm	15,3	kg
Vigas				
Nº	Descrição	Item	Quantidade	Unidade
1	Concreto	C-30	17,0	m ³
2	Forma	Área de forma	154,8	m ²
3	Aço CA60	Ø 5.0 mm	261,5	kg
4	Aço CA50	Ø 6.3 mm	139,4	kg

5	Aço CA50	Ø 8.0 mm	112,1	kg
6	Aço CA50	Ø 10.0 mm	373,9	kg
7	Aço CA50	Ø 12.5 mm	407,7	kg
8	Aço CA50	Ø 16.0 mm	41,4	kg
COBERTURA 2				
Lajes				
Nº	Descrição	Item	Quantidade	Unidade
1	Concreto	C-30	3,7	m³
Pilares				
Nº	Descrição	Item	Quantidade	Unidade
1	Concreto	C-30	7,7	m³
2	Forma	Área de forma	108,2	m²
3	Aço CA60	Ø 5.0 mm	158,9	kg
4	Aço CA50	Ø 10.0 mm	177,0	kg
5	Aço CA50	Ø 12.5 mm	199,1	kg
6	Aço CA50	Ø 16.0 mm	145,0	kg
Vigas				
Nº	Descrição	Item	Quantidade	Unidade
1	Concreto	C-30	13,1	m³
2	Forma	Área de forma	136,0	m²
3	Aço CA60	Ø 5.0 mm	168,9	kg
4	Aço CA50	Ø 6.3 mm	264,4	kg
5	Aço CA50	Ø 8.0 mm	28,2	kg
6	Aço CA50	Ø 10.0 mm	168,0	kg
7	Aço CA50	Ø 12.5 mm	117,8	kg
8	Aço CA50	Ø 16.0 mm	318,9	kg

- **PILARES**

3.1.1 MONTAGEM E DESMONTAGEM DE FÔRMA DE PILARES RETANGULARES E ESTRUTURAS SIMILARES, PÉ-DIREITO SIMPLES, EM CHAPA DE MADEIRA COMPENSADA RESINADA, 6 UTILIZAÇÕES. AF 09/2020

283 m²

3.1.2 ARMAÇÃO DE PILAR OU VIGA DE ESTRUTURA CONVENCIONAL DE CONCRETO ARMADO UTILIZANDO AÇO CA-50 DE 10,0 MM - MONTAGEM. AF 06/2022

680,7 Kg

3.1.3 ARMAÇÃO DE PILAR OU VIGA DE ESTRUTURA CONVENCIONAL DE CONCRETO ARMADO UTILIZANDO AÇO CA-50 DE 12,5 MM - MONTAGEM. AF_06/2022

214,4 Kg

3.1.4 ARMAÇÃO DE PILAR OU VIGA DE ESTRUTURA CONVENCIONAL DE CONCRETO ARMADO UTILIZANDO AÇO CA-50 DE 16,0 MM - MONTAGEM. AF_06/2022

145 Kg

3.1.5 ARMAÇÃO DE PILAR OU VIGA DE ESTRUTURA CONVENCIONAL DE CONCRETO ARMADO UTILIZANDO AÇO CA-60 DE 5,0 MM - MONTAGEM. AF_06/2022

403,7 Kg

3.1.6 CONCRETAGEM DE PILARES, FCK = 30 MPA, COM USO DE BOMBA - LANÇAMENTO, ADENSAMENTO E ACABAMENTO. AF_02/2022 PS

18,6 m³

3.1.7 CONTROLE TECNOLÓGICO DE CONCRETOS

18,6 m³

- **VIGAS**

3.2.1 MONTAGEM E DESMONTAGEM DE FÔRMA DE VIGA, ESCORAMENTO METÁLICO, PÉ-DIREITO SIMPLES, EM CHAPA DE MADEIRA RESINADA, 6 UTILIZAÇÕES. AF_09/2020

290 m²

3.2.2 ARMAÇÃO DE PILAR OU VIGA DE ESTRUTURA CONVENCIONAL DE CONCRETO ARMADO UTILIZANDO AÇO CA-50 DE 6,3 MM - MONTAGEM. AF_06/2022

403,8 Kg

3.2.3 ARMAÇÃO DE PILAR OU VIGA DE ESTRUTURA CONVENCIONAL DE CONCRETO ARMADO UTILIZANDO AÇO CA-50 DE 8,0 MM - MONTAGEM. AF_06/2022

140,3 Kg

3.2.4 ARMAÇÃO DE PILAR OU VIGA DE ESTRUTURA CONVENCIONAL DE CONCRETO ARMADO UTILIZANDO AÇO CA-50 DE 10,0 MM - MONTAGEM. AF_06/2022

541,9 Kg

3.2.5 ARMAÇÃO DE PILAR OU VIGA DE ESTRUTURA CONVENCIONAL DE CONCRETO ARMADO UTILIZANDO AÇO CA-50 DE 12,5 MM - MONTAGEM. AF_06/2022

525,5 Kg

3.2.6 ARMAÇÃO DE PILAR OU VIGA DE ESTRUTURA CONVENCIONAL DE CONCRETO ARMADO UTILIZANDO AÇO CA-50 DE 16,0 MM - MONTAGEM. AF_06/2022

360,30 Kg

3.2.7 ARMAÇÃO DE PILAR OU VIGA DE ESTRUTURA CONVENCIONAL DE CONCRETO ARMADO UTILIZANDO AÇO CA-60 DE 5,0 MM - MONTAGEM. AF_06/2022

734,2 Kg

3.2.8 CONCRETAGEM DE VIGAS E LAJES, FCK=30 MPA, PARA LAJES MACIÇAS OU NERVURADAS COM USO DE BOMBA - LANÇAMENTO, ADENSAMENTO E ACABAMENTO.

30,1 m³

3.2.9 CONTROLE TECNOLÓGICO DE CONCRETOS

30,1 m³

- **LAJES**

3.3.1 MONTAGEM E DESMONTAGEM DE FÔRMA DE LAJE MACIÇA, PÉ-DIREITO DUPLO, EM CHAPA DE MADEIRA COMPENSADA RESINADA, 6 UTILIZAÇÕES. AF_09/2020

56,6 m²

3.3.2 ARMAÇÃO DE LAJE DE ESTRUTURA CONVENCIONAL DE CONCRETO ARMADO UTILIZANDO AÇO CA-60 DE 5,0 MM - MONTAGEM. AF_06/2022

91,8 Kg

3.3.3 ARMAÇÃO DE LAJE DE ESTRUTURA CONVENCIONAL DE CONCRETO ARMADO UTILIZANDO AÇO CA-50 DE 6,3 MM - MONTAGEM. AF_06/2022

213,2 Kg

3.3.4 ARMAÇÃO DE LAJE DE ESTRUTURA CONVENCIONAL DE CONCRETO ARMADO UTILIZANDO AÇO CA-50 DE 8,0 MM - MONTAGEM. AF 06/2022

202,8 Kg

3.3.5 ARMAÇÃO DE LAJE DE ESTRUTURA CONVENCIONAL DE CONCRETO ARMADO UTILIZANDO AÇO CA-50 DE 10,0 MM - MONTAGEM. AF 06/2022

12,3 Kg

3.3.6 CONCRETAGEM DE VIGAS E LAJES, FCK=30 MPA, PARA LAJES MACIÇAS OU NERVURADAS COM USO DE BOMBA - LANÇAMENTO, ADENSAMENTO E ACABAMENTO.

32,8 m³

3.3.7 CONTROLE TECNOLÓGICO DE CONCRETOS

32,8 m³

3.3.8 Laje pré-fabricada unidirecional em viga treliçada/lajota em EPS LT 12 (8 + 4), exceto capa de concreto

93,94 m²

3.3.9 Laje pré-fabricada unidirecional em viga treliçada/lajota em EPS LT 16 (12 + 4), exceto capa de concreto

358,88 m²

3.3.10 Laje pré-fabricada unidirecional em viga treliçada/lajota em EPS LT 20 (16 + 4), exceto capa de concreto

28,18 m²

3.4.1 EXECUÇÃO DE RADIER, ESPESSURA DE 20 CM, FCK = 30 MPA, COM USO DE FORMAS EM MADEIRA SERRADA. AF 09/2021

6,25 m²

VEDAÇÕES

Para dimensionar as vedações, é utilizado o software ARCHICAD, a partir do qual os tipos de vedação a serem utilizados no projeto - nesse caso, divisórias de granilite, enchimento de paredes, blocos de concreto e drywall - são parametrizados. Toda a

metragem considerada é então gerada pelo software, proporcionando uma base precisa para o planejamento e execução das vedações no projeto.



1- Primeira etapa: Parametrização dos tipos de vedação

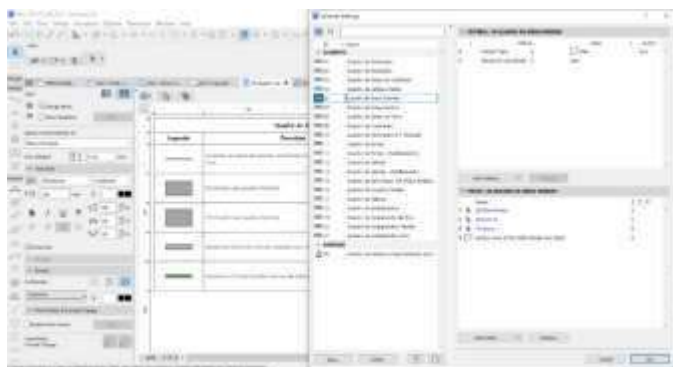

2- Definição dos componentes da tabela

4.1.1 ALVENARIA DE VEDAÇÃO DE BLOCOS VAZADOS DE CONCRETO APARENTE DE 9X19X39 CM (ESPESSURA 9 CM) E ARGAMASSA DE ASSENTAMENTO COM PREPARO EM BETONEIRA. AF_12/2021

Quadro de Áreas de Paredes		
Descrição	Espessura (m)	Área (m²)
Parede alvenaria 15cm	0,15	12,85

* Obs: A espessura da parede é somada o bloco de alvenaria de 9 cm + os acabamentos totalizando os 15 centímetros.

4.1.2 ALVENARIA DE VEDAÇÃO DE BLOCOS VAZADOS DE CONCRETO DE 14X19X39 CM (ESPESSURA 14 CM) E ARGAMASSA DE ASSENTAMENTO COM PREPARO EM BETONEIRA. AF_12/2021

Quadro de Áreas de Paredes		
Descrição	Espessura (m)	Área (m²)
Parede alvenaria 20cm	0,2	713,84

* Obs: A espessura da parede é somada o bloco de alvenaria de 14 cm + os acabamentos totalizando os 20 centímetros.

- **COBOGO**

Para dimensionar os cobogó, foram selecionados previamente os modelos a serem integrados ao arquivo no software. Em seguida, o software gera o arquivo completo, que inclui uma tabela contendo informações relevantes sobre os cobogó, como dimensões, materiais e quantidade necessária para cada ambiente.

4.1.3 Cobogó de cimento (elemento vazado, circular), 30 x 30 x 5cm, assentado com argamassa de cimento e areia

A partir dos dados acima apresentados se calcula a área:

Quadro de Cobogó				
ID.	QNT.	DIMENSÃO (m)		ÁREA
C1	1	8,3	3	24,9
C2	1	13,45	4	53,8
C3	1	9,35	4,52	42,262
TOTAL				120,962

- **VERGA E CONTRAVERGA**

Para o cálculo das vergas, foram considerados os vãos de esquadrias existentes em alvenarias de bloco de concreto mais 0,6m (vão de porta + 0,6m) + (vão de janela + 0,6m). Para o cálculo das contra vergas, foram considerados os vãos de janelas existentes em alvenarias de bloco de concreto mais 0,6m

<u>QUADRO DE PORTAS</u>							
<u>ID.</u>	<u>QNT.</u>	<u>LARGURA</u>	<u>AUMENTO DA VERGA (0,60 m)</u>	<u>DESCRIÇÃO</u>	<u>PAREDE</u>	<u>VERGA</u>	<u>TOTAL</u>
<u>PA90b-A</u>	<u>3</u>	<u>0,9</u>	<u>0,6</u>	<u>Porta de giro, alumínio anodizado tipo lambril, cor branca</u>	<u>Alvenaria</u>	<u>1,5</u>	<u>4,5</u>
<u>PA120b-A</u>	<u>1</u>	<u>1,2</u>	<u>0,6</u>	<u>Porta de alumínio anodizado com vidro, 1 folhas, abertura de giro, com acabamento em pintura branca</u>	<u>Alvenaria</u>	<u>1,8</u>	<u>1,8</u>
<u>PAD110a-A</u>	<u>3</u>	<u>1,1</u>	<u>0,6</u>	<u>Porta de alumínio anodizado,</u>	<u>Alvenaria</u>	<u>1,7</u>	<u>5,1</u>

				<u>com veneziana, 2 folhas, abertura de giro, com acabamento em pintura branca</u>			
<u>PAD120b-A</u>	<u>5</u>	<u>1.2</u>	<u>0.6</u>	<u>Porta de alumínio anodizado, tipo lambril com vidro, 2 folhas, abertura de giro, com acabamento em pintura branca</u>	<u>Alvenaria</u>	<u>1.8</u>	<u>9</u>
<u>PAD150a-A</u>	<u>1</u>	<u>1.5</u>	<u>0.6</u>	<u>Porta corta fogo, 2 folhas, abertura de giro, com acabamento em pintura branca</u>	<u>Alvenaria</u>	<u>2.1</u>	<u>2.1</u>
<u>PAD150c-A</u>	<u>2</u>	<u>1.5</u>	<u>0.6</u>	<u>Porta de alumínio com vidro, 2 folhas, abertura de giro, com acabamento em pintura branca</u>	<u>Alvenaria</u>	<u>2.1</u>	<u>4.2</u>
<u>PAD200a-A</u>	<u>1</u>	<u>2</u>	<u>0.6</u>	<u>Porta de alumínio anodizado, tipo lambril, 2 folhas, abertura de giro, com acabamento em pintura branca. Barra anti-pânico</u>	<u>Alvenaria</u>	<u>2.6</u>	<u>2.6</u>
<u>PF1</u>	<u>1</u>	<u>1.4</u>	<u>0.6</u>	<u>Porta de madeira, 1 folha, com abertura de correr, acabamento em pintura branca</u>	<u>Alvenaria</u>	<u>2</u>	<u>2</u>
<u>PF2</u>	<u>2</u>	<u>0.9</u>	<u>0.6</u>	<u>Porta de madeira, 1 folha, com abertura de correr, acabamento</u>	<u>Alvenaria</u>	<u>1.5</u>	<u>3</u>

				em pintura branca			
TOTAL							34,3
Quadro de Janelas Simples							
<u>ID.</u>	<u>QNT.</u>	<u>DIMENSÃO</u> <u>(m)</u>	<u>AUMENTO DA</u> <u>VERGA E</u> <u>CONTRAVERGA</u> <u>(0,60 m)</u>	<u>DESCRIÇÃO</u>	<u>PAREDE</u>	<u>VERGA</u>	<u>TOTAL</u>
<u>JC120-A</u>	<u>2</u>	<u>1,2</u>	<u>0,6</u>	<u>Janela de</u> <u>alumínio</u> <u>anodizado</u> <u>branco,</u> <u>abertura tipo</u> <u>de correr, 2</u> <u>folhas.Tela</u> <u>mosqueteiro.</u>	<u>Alvenaria</u>	<u>1,8</u>	<u>3,6</u>
<u>JC220a-A</u>	<u>2</u>	<u>2,2</u>	<u>0,6</u>	<u>Janela de</u> <u>alumínio</u> <u>anodizado</u> <u>branco,</u> <u>abertura tipo</u> <u>de correr, 4</u> <u>folhas.Tela</u> <u>mosqueteiro.</u>	<u>Alvenaria</u>	<u>2,8</u>	<u>5,6</u>
<u>JC220b-A</u>	<u>2</u>	<u>2,2</u>	<u>0,6</u>	<u>Janela de</u> <u>alumínio</u> <u>anodizado</u> <u>branco,</u> <u>abertura tipo</u> <u>de correr, 4</u> <u>folhas.Tela</u> <u>mosqueteiro.</u>	<u>Alvenaria</u>	<u>2,8</u>	<u>5,6</u>
<u>JC250a-A</u>	<u>10</u>	<u>2,5</u>	<u>0,6</u>	<u>Janela de</u> <u>alumínio</u> <u>anodizado</u> <u>branco,</u> <u>abertura tipo</u> <u>de correr, 4</u> <u>folhas.Tela</u> <u>mosqueteiro.</u>	<u>Alvenaria</u>	<u>3,1</u>	<u>31</u>
<u>JC250b-A</u>	<u>1</u>	<u>2,5</u>	<u>0,6</u>	<u>Janela de</u> <u>alumínio</u> <u>anodizado</u> <u>branco,</u> <u>abertura tipo</u> <u>de correr, 4</u> <u>folhas.Tela</u> <u>mosqueteiro.</u>	<u>Alvenaria</u>	<u>3,1</u>	<u>3,1</u>
<u>JF150-A</u>	<u>1</u>	<u>1,5</u>	<u>0,6</u>	<u>Janela de</u> <u>alumínio</u> <u>anodizado</u> <u>branco, visor</u> <u>fixo, 01 folha</u>	<u>Alvenaria</u>	<u>2,1</u>	<u>2,1</u>

<u>JM80-A</u>	<u>3</u>	<u>0.8</u>	<u>0.6</u>	<u>Janela de alumínio anodizado branco, abertura tipo maxim-ar, 1 folha</u>	<u>Alvenaria</u>	<u>1.4</u>	<u>4.2</u>
<u>JM220-A</u>	<u>5</u>	<u>2.2</u>	<u>0.6</u>	<u>Janela de alumínio anodizado branco, abertura tipo maxim-ar</u>	<u>Alvenaria</u>	<u>2.8</u>	<u>14</u>
<u>TOTAL</u>							<u>69,2</u>
<u>TOTAL DA VERGA</u>							<u>103,5</u>
<u>TOTAL DA CONTRAVERGA</u>							<u>69,2</u>

4.1.4 VERGA MOLDADA IN LOCO COM UTILIZAÇÃO DE BLOCOS CANALETA PARA JANELAS COM MAIS DE 1,5 M DE VÃO. AF 03/2016

103,5 metros lineares

4.1.5 CONTRAVERGA MOLDADA IN LOCO COM UTILIZAÇÃO DE BLOCOS CANALETA PARA VÃOS DE MAIS DE 1,5 M DE COMPRIMENTO. AF 03/2016

69,2 metros lineares

4.1.6 FIXAÇÃO (ENCUNHAMENTO) DE ALVENARIA DE VEDAÇÃO COM ARGAMASSA APLICADA COM COLHER. AF 03/2016

O Perímetro de todas as paredes de alvenaria:

<u>Quadro de Áreas de Paredes</u>			
<u>Descrição</u>	<u>Espessura (m)</u>	<u>Área (m²)</u>	<u>Comprimento da Linha de Referência</u>
<u>Parede alvenaria 15cm</u>	<u>0,15</u>	<u>10,79</u>	<u>11,1</u>
<u>Parede alvenaria 20cm</u>	<u>0,2</u>	<u>719,34</u>	<u>378,605</u>
<u>TOTAL</u>			<u>389,71</u>

- **DRYWALL**

4.2.1 PAREDE COM SISTEMA EM CHAPAS DE GESSO PARA DRYWALL, USO INTERNO, COM DUAS FACES SIMPLES E ESTRUTURA METÁLICA COM GUIAS

SIMPLES PARA PAREDES COM ÁREA LÍQUIDA MAIOR OU IGUAL A 6 M2, COM VÃOS. AF 07/2023 PS

Quadro de Áreas de Paredes		
Descrição	Espessura (m)	Área (m ²)
Paredes em Drywall	0,1	36,94

4.2.2 PAREDE COM SISTEMA EM CHAPAS DE GESSO RU PARA DRYWALL, USO INTERNO, COM DUAS FACES SIMPLES E ESTRUTURA METÁLICA COM GUIAS SIMPLES PARA PAREDES COM ÁREA LÍQUIDA MAIOR OU IGUAL A 6 M2, COM VÃOS. AF 07/2023 PS

Quadro de Áreas de Paredes		
Descrição	Espessura (m)	Área (m ²)
Paredes em Drywall RU	0,1	180,09

4.2.3 PAREDE COM SISTEMA EM CHAPAS DE GESSO ST PARA DRYWALL COM ISOLAMENTO ACUSTICO, USO INTERNO, COM DUAS FACES SIMPLES E ESTRUTURA METÁLICA COM GUIAS SIMPLES PARA PAREDES COM ÁREA LÍQUIDA MAIOR OU IGUAL A 6 M2, COM VÃOS.

Quadro de Áreas de Paredes		
Descrição	Espessura (m)	Área (m ²)
Paredes em Drywall com lã de rocha	0,1	84,45

4.2.4 PAREDE COM SISTEMA EM CHAPAS DE GESSO RU PARA DRYWALL COM ISOLAMENTO ACUSTICO, USO INTERNO, COM DUAS FACES SIMPLES E ESTRUTURA METÁLICA COM GUIAS SIMPLES PARA PAREDES COM ÁREA LÍQUIDA MAIOR OU IGUAL A 6 M2, COM VÃOS.

Quadro de Áreas de Paredes		
Descrição	Espessura (m)	Área (m ²)
Paredes em Drywall RU com lã de rocha	0,1	66,04

- **DIVISORIA**

4.3.1 DIVISORIA SANITÁRIA, TIPO CABINE, EM PAINEL DE GRANILITE, ESP = 3CM, ASSENTADO COM ARGAMASSA COLANTE AC III-E, EXCLUSIVE FERRAGENS. AF 01/2021

Quadro de Áreas Paredes

Descrição	Espessura (m)	Área (m²)
Divisória Granilite	0,03	0,15

- COBERTURA

Para dimensionar a cobertura, é utilizado o software ARCHICAD, iniciando pela parametrização dos tipos de coberturas utilizados no projeto - neste caso, impermeabilizada e telha de fibrocimento - além dos acabamentos necessários, tais como calha, cumeeira e rufo. Essa abordagem permite uma modelagem precisa da cobertura, levando em consideração não apenas os materiais principais, mas também os detalhes finos e acessórios essenciais para garantir a eficiência e durabilidade da estrutura.



1- Primeira etapa: Parametrização dos tipos de cobertura

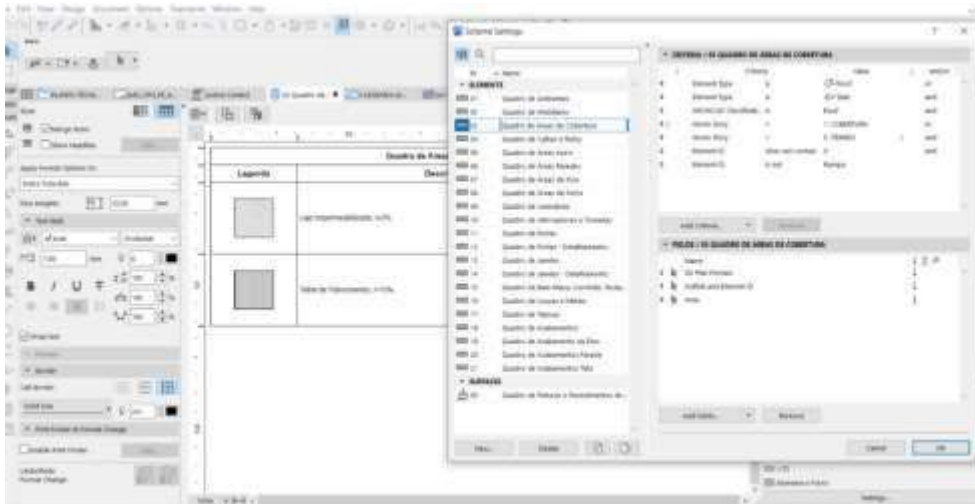

2- Definição dos componentes da tabela

- **COBERTURA**

- **ESTRUTURA**

5.1.1 ESTRUTURA TRELIÇADA DE COBERTURA, TIPO ARCO, COM LIGAÇÕES PARAFUSADAS, INCLUSOS PERFIS METÁLICOS, CHAPAS METÁLICAS, MÃO DE OBRA E TRANSPORTE COM GUINDASTE - FORNECIMENTO E INSTALAÇÃO. AF 01/2020

391,45 Kg

5.1.2 FABRICAÇÃO E INSTALAÇÃO DE PONTALETES DE MADEIRA NÃO APARELHADA PARA TELHADOS COM ATÉ 2 ÁGUAS E COM TELHA ONDULADA DE FIBROCIMENTO, ALUMÍNIO OU PLÁSTICA EM EDIFÍCIO RESIDENCIAL DE MÚLTIPLOS PAVIMENTOS, INCLUSO TRANSPORTE VERTICAL. AF 07/2019

359,41 m²

5.1.3 FABRICAÇÃO E INSTALAÇÃO DE PONTALETES DE MADEIRA NÃO APARELHADA PARA TELHADOS COM ATÉ 2 ÁGUAS E COM TELHA ONDULADA DE FIBROCIMENTO, ALUMÍNIO OU PLÁSTICA EM EDIFÍCIO RESIDENCIAL DE MÚLTIPLOS PAVIMENTOS, INCLUSO TRANSPORTE VERTICAL. AF 07/2019

359,41 m²

- **TELHAMENTO**

5.2.1 TELHAMENTO COM TELHA ONDULADA DE FIBROCIMENTO E = 6 MM, COM RECOBRIMENTO LATERAL DE 1/4 DE ONDA PARA TELHADO COM INCLINAÇÃO MAIOR QUE 10°, COM ATÉ 2 ÁGUAS, INCLUSO IÇAMENTO. AF 07/2019

359,41 m²

5.2.2 COBERTURA EM CHAPA POLICARBONATO ALVEOLAR 10mm

Quadro de Áreas de Cobertura	
Descrição	Área (m ²)
TELHA EM POLICARBONATO TRANSPARENTE	31,6

- COMPLEMENTOS

5.3.1 CALHA EM CHAPA DE AÇO GALVANIZADO NÚMERO 24, DESENVOLVIMENTO DE 100 CM, INCLUSO TRANSPORTE VERTICAL. AF_07/2019

76 m

5.3.2 RUFO EM CHAPA DE AÇO GALVANIZADO NÚMERO 24, CORTE DE 25 CM, INCLUSO TRANSPORTE VERTICAL. AF_07/2019

49,85 m

5.3.3 Cumeeira termoacústica

24,55 m

- IMPERMEABILIZAÇÃO

7.1 PROTEÇÃO MECÂNICA DE SUPERFÍCIE HORIZONTAL COM ARGAMASSA DE CIMENTO E AREIA, TRAÇO 1:3, E=3CM. AF_09/2023

área de laje + área de piso das áreas molhadas
155,67 m²

7.2 IMPERMEABILIZAÇÃO DE SUPERFÍCIE COM MANTA ASFÁLTICA, UMA CAMADA, INCLUSIVE APLICAÇÃO DE PRIMER ASFÁLTICO, E=4MM. AF_09/2023

73,18 m²

- **ESQUADRIAS**

1- PORTAS

Para dimensionar as portas, foram parametrizados os modelos de portas a serem utilizados no arquivo previamente. O software então gera todo o arquivo, incluindo uma tabela com as informações pertinentes às portas, tais como dimensões, materiais e quantidade necessária para cada ambiente. Essa abordagem automatizada permite uma rápida e precisa identificação de todas as portas necessárias no projeto, facilitando o planejamento e execução da construção.

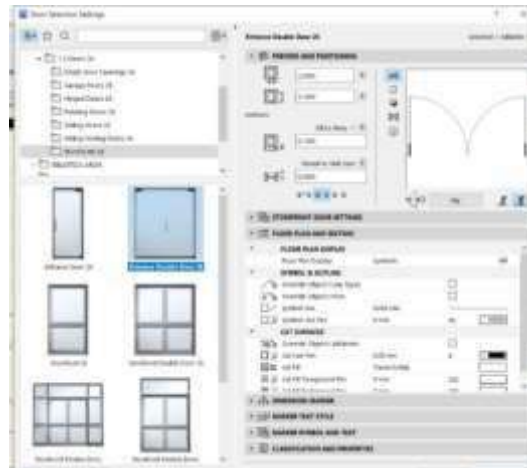

1- Parametrização dos tipos de portas

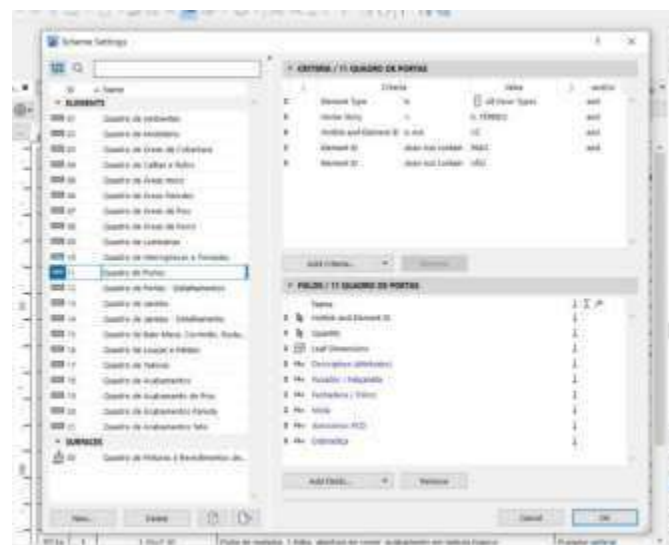

2- Definição dos componentes da tabela

2- JANELAS

Para calcular as dimensões das janelas, foram definidos os modelos a serem usados no arquivo antes da operação do software. O programa então produz o arquivo completo, que inclui uma tabela contendo os dados relevantes sobre as janelas, como suas medidas, materiais e a quantidade requerida para cada espaço. Esse método automatizado possibilita uma identificação ágil e precisa de todas as janelas exigidas no projeto, simplificando o processo de planejamento e construção.

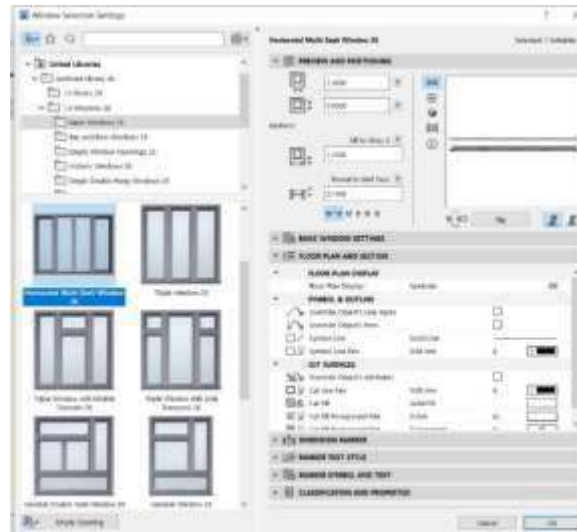

1- Parametrização dos tipos de janela

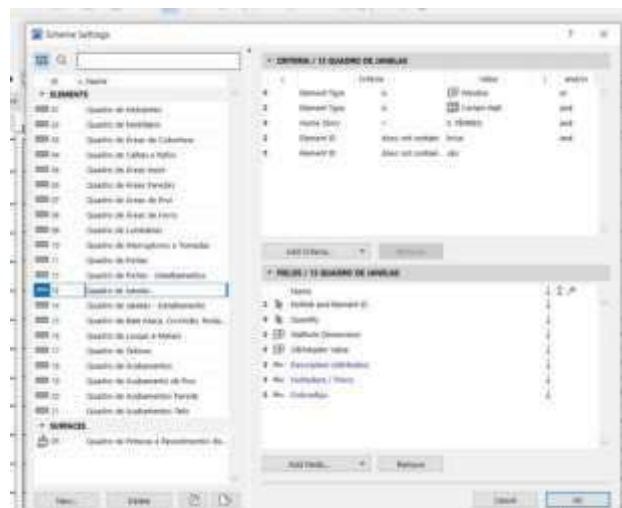

2- Definição dos componentes da tabela

- **ESQUADRIAS DE MADEIRA**

- **PORTAS DE MADEIRA**

7.1.1.1 KIT DE PORTA DE MADEIRA PARA PINTURA, SEMI-OCA (LEVE OU MÉDIA), PADRÃO MÉDIO, 90X210CM, ESPESSURA DE 3,5CM, ITENS INCLUSOS: DOBRADIÇAS, MONTAGEM E INSTALAÇÃO DO BATENTE, FECHADURA COM EXECUÇÃO DO FURO - FORNECIMENTO E INSTALAÇÃO. AF 12/2019

12 unidades

7.1.1.2 KIT DE PORTA DE MADEIRA PARA PINTURA, SEMI-OCA (LEVE OU MÉDIA), PADRÃO MÉDIO, 80X210CM, ESPESSURA DE 3,5CM, ITENS INCLUSOS: DOBRADIÇAS, MONTAGEM E INSTALAÇÃO DO BATENTE,

FECHADURA COM EXECUÇÃO DO FURO - FORNECIMENTO E INSTALAÇÃO.
AF 12/2019

10 unidades

7.1.1.3 PORTA COMPLETA MADEIRA 1 FL.1,20x2,10m-INTERNA

1 unidade

7.1.1.4 PORTA LISA DE CORRER SUSPENSA EM MADEIRA COM BATENTE

14,39 m²

7.1.1.5 PORTA DE MADEIRA COM VIDRO, 2 FOLHAS, ABERTURA DE GIRO
COM ACABAMENTO EM PINTURA BRANCA

1 unidade

7.1.1.6 PORTA COMPLETA MADEIRA 2 FL.1,60x2,10m LISA FER.VAI-E-VEM

2 unidades

- ESQUADRIAS DE ALUMINIO

- PORTAS DE ALUMINIO

7.2.1.1 PORTA DE ALUMÍNIO DE ABRIR COM LAMBRI, COM GUARNIÇÃO,
FIXAÇÃO COM PARAFUSOS - FORNECIMENTO E INSTALAÇÃO. AF 12/2019

9,87 m²

7.2.1.2 PORTA VENEZIANA DE ABRIR EM ALUMÍNIO, SOB MEDIDA

6,93 m²

7.2.1.3 PORTA DE ALUMINIO ANODIZADO AO NATURAL, EM 2 FOLHAS DE
ABRIR, TENDO 1 CONTRAPINAZIO DIVIDINDO A ESQUADRIA EM 2 VAZIOS
PARA VIDRO, EM PERFIS SERIE 25, EXCLUSIVE FECHADURA. FORNECIMENTO
E COLOCACAO

20,28 m²

7.2.1.4 PORTAO DE CORRER EM ALUMINIO PINTURA ELETROSTATICA
BRANCA

4,7 m²

7.2.1.5 PORTA ALUMINIO ANODIZADO NATURAL 1 FOLHA DE ABRIR

2,52 m²

- JANELAS DE ALUMINIO

7.2.2.1 JANELA DE ALUMÍNIO TIPO MAXIM-AR, COM VIDROS, BATENTE E FERRAGENS. EXCLUSIVE ALIZAR, ACABAMENTO E CONTRAMARCO. FORNECIMENTO E INSTALAÇÃO. AF 12/2019

25,64 m²

7.2.2.2 JANELA FIXA DE ALUMÍNIO PARA VIDRO, COM VIDRO, BATENTE E FERRAGENS. EXCLUSIVE ACABAMENTO, ALIZAR E CONTRAMARCO. FORNECIMENTO E INSTALAÇÃO. AF 12/2019

1,35 m²

7.2.2.3 JANELA DE ALUMÍNIO DE CORRER COM 4 FOLHAS PARA VIDROS, COM VIDROS, BATENTE, ACABAMENTO COM ACETATO OU BRILHANTE E FERRAGENS. EXCLUSIVE ALIZAR E CONTRAMARCO. FORNECIMENTO E INSTALAÇÃO. AF 12/2019

35,67 m²

- ESQUADRIAS METÁLICAS

- PORTAS METÁLICAS

7.3.1.1 Porta corta fogo, de abrir, 02 folhas, em chapa de aço galvanizado nº24, batente em chapa nº18, classe 90, isolante em manta cerâmica incombustível e=5cm, dobradiças tipo helicoidal em aço 1010/1020, e fechadura reversível sem chave

3,15 m²

- ACESSÓRIOS

7.4.1 PUXADOR DUPLO EM AÇO INOXIDÁVEL, PARA PORTA DE MADEIRA, ALUMÍNIO OU VIDRO, DE 350 MM

7 un

7.4.2 Barra de apoio, reta, fixa, em aço inox, l=40cm, d=1 1/4", Jackwal ou similar

7 un

7.4.3 ALIZAR ALUMINIO PINTURA ELETROSTATICA BRANCA

233,34 m

7.4.4 MOLA AEREA COM CALHA/BRACO DESLIZANTE

4 un

7.4.5 FECHADURA COM MAÇANETA TIPO ALAVANCA EM AÇO INOXIDÁVEL, PARA PORTA EXTERNA

23 un

7.4.6 DOBRADIÇA EM AÇO/FERRO, 3" X 21/2", E=1,9 A 2MM, SEN ANEL, CROMADO OU ZINCADO, TAMPA BOLA, COM PARAFUSOS. AF 12/2019

37 un

7.4.7 GUICHE COM REQUADRO EM MADEIRA DE LEI – VASADO

0,45 m²

REVESTIMENTO

- REVESTIMENTO DE PAREDE

Para dimensionar os revestimentos de parede, foi utilizada uma fórmula baseada nos dados de alvenaria e de piso, extraídos do software ARCHICAD. A partir disso calculado item a item, conforme demonstrações abaixo:

- REVESTIMENTO ARGAMASSADO

8.1.1 CHAPISCO APLICADO EM ALVENARIA (COM PRESENÇA DE VÃOS) E ESTRUTURAS DE CONCRETO DE FACHADA, COM COLHER DE PEDREIRO, ARGAMASSA TRAÇO 1:3 COM PREPARO EM BETONEIRA 400L. AF 10/2022

Área das paredes somadas e multiplicadas por 2:

1453,38 m²

8.1.2 MASSA ÚNICA, PARA RECEBIMENTO DE PINTURA, EM ARGAMASSA TRAÇO 1:2:8, PREPARO MANUAL, APLICADA MANUALMENTE EM FACES INTERNAS DE PAREDES, ESPESSURA DE 20MM, COM EXECUÇÃO DE TALISCAS. AF 06/2014

Área das paredes somadas e multiplicadas por 2:

1.375,61 m²

8.1.3 EMBOÇO, EM ARGAMASSA TRAÇO 1:2:8, PREPARO MANUAL, APLICADO MANUALMENTE EM PAREDES INTERNAS DE AMBIENTES COM ÁREA ENTRE 5M² E 10M², E = 17,5MM, COM TALISCAS. AF 03/2024

77,77 m²

- REVESTIMENTO CERÂMICO

8.2.1 REVESTIMENTO CERÂMICO PARA PAREDES INTERNAS COM PLACAS TIPO ESMALTADA EXTRA DE DIMENSÕES 60X60 CM APLICADAS NA ALTURA INTEIRA DAS PAREDES. AF 02/2023 PE

No processo de determinação das áreas a serem revestidas, foi empregada a contagem das vedações geradas pelo software ArchiCAD, conforme justificado na tabela abaixo. Essa contagem levou em consideração os usos especificados para cada ambiente, proporcionando uma estimativa precisa das áreas a serem cobertas com revestimento 60x60.

Quadro de Pinturas Gerais e Revestimentos de Parede	
Revestimento - Cerâmico Branco 60x60cm com Acabamento Polido (ou similar)	110

• **REVESTIMENTO DE PISO INTERNO**

Para dimensionar a área de piso, foi utilizado o software ARCHICAD. Essa ferramenta permite uma análise precisa das dimensões de cada ambiente, considerando detalhes como formato, área total e necessidades específicas de revestimento.

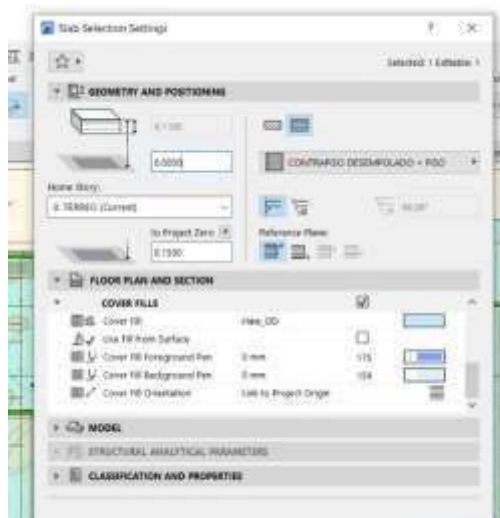

1- Parametrização dos tipos de piso

- **REVESTIMENTO DE PISO EXTERNO**

10.1.1. EXECUÇÃO DE PASSEIO (CALÇADA) OU PISO DE CONCRETO COM CONCRETO MOLDADO IN LOCO, USINADO, ACABAMENTO CONVENCIONAL, ESPESSURA 8 CM, ARMADO. AF 08/2022

Obs: Considerado 30% do piso, a fim de adaptação de implantação

163,97 m²

REVESTIMENTO TETO

Para dimensionar o forro, é utilizado o software ARCHICAD, iniciando pela parametrização dos tipos de forro utilizados no projeto. Nesse caso, são considerados o forro de gesso acartonado. Essa abordagem permite uma modelagem precisa dos materiais a serem empregados no forro, levando em consideração suas propriedades específicas e necessidades de instalação.



1- Parametrização dos tipos de forro

BPC.80d	1	Bancada em granito 0,80x0,55m , com uma cuba em cerâmica redonda.	Frontão direita	0,8	0,55	0,135	0,135	0,71
BPC.120e	1	Bancada em granito 1,20x0,55m , com uma cuba em cerâmica redonda.	Frontão esquerda	1,2	0,55	0,175	0,175	1,01
BPC.150de -Escovário	1	Bancada em granito 1,50x0,50m , com duas cubas cerâmica oval.	Frontão direita e esquerda	1,5	0,5	0,45	0,45	2,88
BPC.160	1	Bancada em granito 1,60x0,60m , com uma cuba em inox retangular e uma cuba em cerâmica redonda.	Sem frontão lateral	1,6	0,6	0,16	0,16	1,28
BPC.160d	1	Bancada em granito 1,60x0,60m , com uma cuba em inox retangular e uma cuba em cerâmica redonda.	Frontão direita	1,6	0,6	0,22	0,22	1,40
BPC.180d	1	Bancada em granito 1,80x0,60m , com uma cuba retangular em inox.	Frontão direita	1,8	0,6	0,24	0,24	1,56
BPC.180e	1	Bancada em granito 1,80x0,60m , com uma cuba em inox retangular e uma cuba em	Frontão Esquerda	1,8	0,6	0,24	0,24	1,56

		cerâmica redonda.						
BPC.180-Escovário	1	Bancada em granito 1,80x0,50m , com duas cubas cerâmica oval.	Sem frontão lateral	1,8	0,5	0,18	0,18	1,26
BPC.220e	1	Bancada em granito 2,20x0,55m , com uma cuba em inox retangular e uma cuba em cerâmica redonda.	Frontão Esquerda	2,2	0,55	275	275	1,76
TOTAL								13,42

• LOUÇAS, METAIS E ACESSÓRIOS

Para determinar a quantidade de louças e metais, foram selecionados os modelos específicos a serem incorporados ao arquivo antes de iniciar o processo no software. Posteriormente, o software gera o arquivo completo, que engloba uma tabela detalhando informações relevantes sobre as louças e metais, incluindo dimensões,

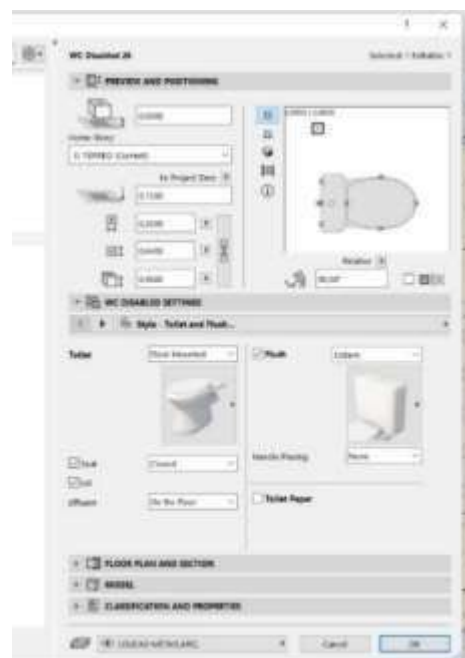

materiais e a quantidade necessária para cada área. Essa abordagem automatizada viabiliza uma rápida e precisa identificação de todos os itens de louças e metais necessários no projeto, simplificando o planejamento e a execução da construção.

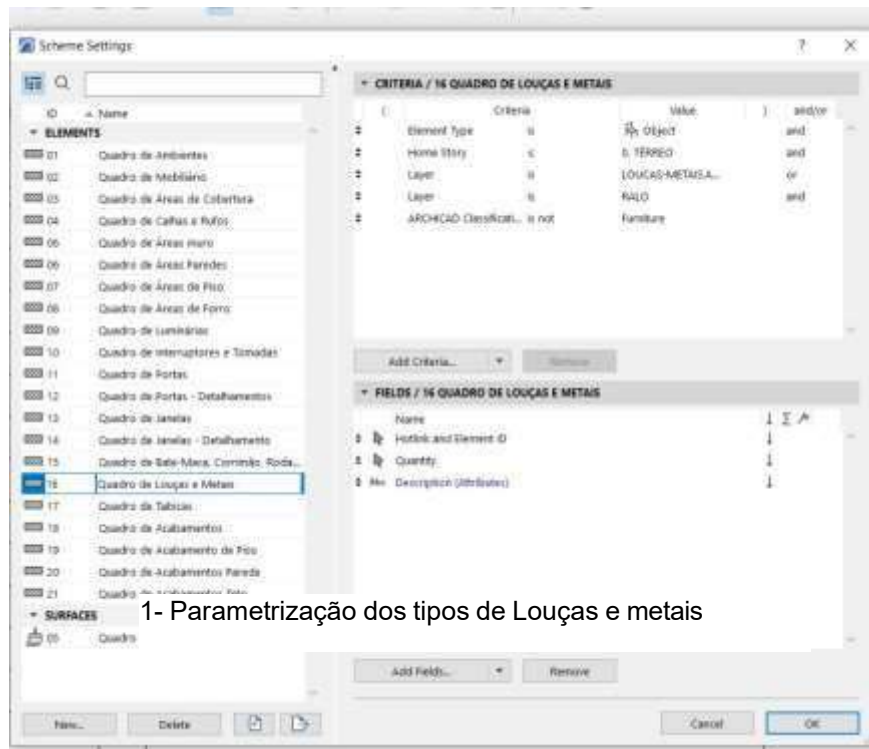

2- Definição dos componentes da tabela

- EQUIPAMENTOS

14.1.1 CHUVEIRO ELÉTRICO COMUM CORPO PLÁSTICO, TIPO DUCHA – FORNECIMENTO E INSTALAÇÃO. AF_01/2020

2 unidades

- LOUÇAS

14.2.1 VASO SANITÁRIO SIFONADO COM CAIXA ACOPLADA LOUÇA BRANCA - PADRÃO MÉDIO, INCLUSO ENGATE FLEXÍVEL EM METAL CROMADO, 1/2 X 40CM - FORNECIMENTO E INSTALAÇÃO. AF_01/2020

6 unidades

14.2.2 BACIA SIFONADA COM CAIXA DE DESCARGA ACOPLADA E TAMPA - INFANTIL

1 unidade

14.2.3 LAVATÓRIO LOUÇA BRANCA COM COLUNA, *44 X 35,5* CM, PADRÃO POPULAR, INCLUSO SIFÃO FLEXÍVEL EM PVC, VÁLVULA E ENGATE FLEXÍVEL 30CM EM PLÁSTICO E COM TORNEIRA CROMADA PADRÃO POPULAR - FORNECIMENTO E INSTALAÇÃO. AF_01/2020

13 unidades

14.2.4 TANQUE DE LOUÇA BRANCA COM COLUNA, 30L OU EQUIVALENTE, INCLUSO SIFÃO FLEXÍVEL EM PVC, VÁLVULA METÁLICA E TORNEIRA DE METAL CROMADO PADRÃO MÉDIO - FORNECIMENTO E INSTALAÇÃO. AF_01/2020

1 unidades

14.2.5 LAVATÓRIO DE CANTO REF. L101 DECA OU EQUIVALENTE, INCLUSIVE VÁLVULA, SIFÃO E ENGATES CROMADOS, EXCLUSIVE TORNEIRA

1 unidades

14.2.6 CUBA DE EMBUTIR OVAL EM LOUÇA BRANCA, 35 X 50CM OU EQUIVALENTE - FORNECIMENTO E INSTALAÇÃO. AF_01/2020

3 unidades

14.2.7 CUBA DE LOUÇA DE EMBUTIR REDONDA

6 unidades

- METAIS, INOX E METALON

14.3.1 TAMPO/BANCADA EM CONCRETO ARMADO, REVESTIDO EM AÇO INOXIDÁVEL FOSCO POLIDO

BANCADA EM INOX								
Quadro de Bancadas								
Cód.	Qt d.	Descrição	Frontão	LAR G. (m)	COM P. (m)	RODOP IA H=10cm (m ²)	TESTEIRA H=10cm (m ²)	TOTAL (m ²)
Bl.330de	1	Bancada em L em Inox 3,30 x 1,85m, profundida	Frontão direita e esquerda	3,3	0,6	0,45	0,45	2,88

		de 0,60 e 0,75m, sem cuba						
Bl.330de	1	Bancada em L em Inox 3,30 x 1,85m, profundidade de 0,60 e 0,75m, sem cuba	Frontão direita e esquerda	1,85	0,75	0,34	0,34	2,06
BIC.260d	1	Bancada em Inox 2,60x0,60 m, com uma cuba retangular em inox.	Frontão direita	2,6	0,6	0,32	0,32	2,20
TOTAL								7,14

14.3.2 Funil Expurgo Hospitalar de aço inox 304 290x300mm e= 0,8mm Sem mesa para embutir - Mirnox ou similar

1 un

14.3.3 CUBA DE EMBUTIR RETANGULAR DE AÇO INOXIDÁVEL, 46 X 30 X 12 CM - FORNECIMENTO E INSTALAÇÃO. AF_01/2020

6 un

14.3.4 TORNEIRA CROMADA 1/2" OU 3/4" PARA TANQUE, PADRÃO POPULAR - FORNECIMENTO E INSTALAÇÃO. AF_01/2020

5 un

14.3.5 TORNEIRA CLÍNICA COM VOLANTE TIPO ALAVANCA

2 un

14.3.6 TORNEIRA MISTURADOR CLÍNICA DE MESA COM AREJADOR ARTICULADO, ACIONAMENTO COTOVELO

6un

14.3.7 Torneira de mesa com fechamento automático, linha Decamatic Eco, ref.1173.C, DECA ou similar

22 un