



GUARAMIRANGA
GOVERNO MUNICIPAL

MUNICÍPIO DE GUARAMIRANGA – CE

PROJETO PARA ABERTURA DE PROCESSO LICITATÓRIO SISTEMA DE REGISTRO DE PREÇOS – SERVIÇOS DE MANUTENÇÃO PREDIAL E DE INFRAESTRUTURA

1. ÓRGÃOS DEMANDANTES

O presente projeto visa instruir a abertura de processo licitatório, na forma da Lei nº 14.133/2021, para utilização do **Sistema de Registro de Preços – SRP**, destinado a atender, sob demanda, às necessidades de manutenção predial e de infraestrutura das seguintes Secretarias do Município de Guaramiranga – CE:

- **Secretaria da Educação;**
- **Secretaria de Saúde;**
- **Secretaria de Infraestrutura e Desenvolvimento Agrário.**

2. FUNDAMENTAÇÃO LEGAL

A contratação será realizada com fundamento, em especial, na Lei nº 14.133/2021, que:

- exige a elaboração de **projeto básico/termo de referência**, com justificativa da contratação, descrição do objeto, orçamento detalhado e demais elementos necessários;
- admite o uso do **Sistema de Registro de Preços** para obras e serviços de engenharia, inclusive de manutenção, como procedimento auxiliar para contratações futuras e eventuais;
- prevê a utilização de **regime de execução por preço unitário** para serviços cuja demanda é variável e dependente de medições ao longo da vigência contratual.

O objeto é enquadrado como **serviços comuns de engenharia**, consistentes em manutenção, adequações, pequenas reformas e intervenções padronizáveis em edificações e infraestrutura pública.

3. JUSTIFICATIVA DA CONTRATAÇÃO

O Município de Guarimiranga – CE é responsável por uma rede de equipamentos públicos distribuídos na sede (Centro) e em localidades como Botija, Bananal, Forquilha, Pernambuco, Linha da Serra e Augustinho, abrangendo, entre outros:

- escolas, creches, biblioteca pública, teatros, museu e espaços socioeducativos;
- hospital, postos de saúde e unidades de apoio;
- praças, areninhas e demais equipamentos de infraestrutura urbana.

A **soma da área construída dos prédios e espaços públicos considerados** neste projeto atinge aproximadamente:

- **27.049,00 m² (vinte e sete mil e quarenta e nove metros quadrados).**

A demanda por serviços de manutenção nesses imóveis é:

- **contínua**, devido ao uso intenso e permanente dos prédios;
- **difusa e imprevisível**, quanto ao local, à intensidade e ao momento da necessidade de intervenção;
- muitas vezes **urgente**, principalmente em prédios de educação e saúde (escolas, creches, hospital e postos de saúde).

A realização de licitações pontuais para cada necessidade isolada de manutenção gera:

- morosidade na resposta às demandas (sobretudo emergenciais);
- aumento do custo administrativo;
- risco de paralisação de atividades essenciais.

Por isso, justifica-se a adoção do **Sistema de Registro de Preços (SRP)** para contratação futura e eventual dos serviços de manutenção predial e de infraestrutura, com base em **preços unitários de referência**, de forma a:

- garantir **rapidez** na contratação, por meio de ordens de serviço amparadas em Ata de Registro de Preços;
- propiciar **economia e planejamento**, com limites máximos de valores estimados por Secretaria;
- assegurar **padronização técnica** das soluções e dos preços adotados.

4. DESCRIÇÃO DO OBJETO

O objeto da futura licitação, na forma de Sistema de Registro de Preços, compreende:

4.1. Secretaria da Educação

Contratação de serviços de engenharia que compreendem **manutenção predial**, incluindo, dentre outros:

- instalações **elétricas, hidráulicas e sanitárias**;
- **alvenaria, revestimentos e pintura**;
- **telhados/coberturas**, forros, esquadrias, pisos e acabamentos;
- intervenções em **itens relacionados à estrutura**, quando necessárias à segurança e estabilidade;

a serem executados nos prédios de responsabilidade da Secretaria da Educação, tais como:

- escolas urbanas e rurais;
- creches;
- biblioteca pública;
- teatros municipais e museu vinculados à área de cultura/educação;
- equipamentos esportivos e socioeducativos (como areninhas e quadras);
- prédio da Secretaria Municipal de Educação.

Os **valores unitários estimados** serão apurados com base em planilha de referência oficial, acrescida de BDI definido em memória de cálculo anexa.

4.2. Secretaria de Saúde

Contratação de serviços de engenharia que compreendem **manutenção predial** nas unidades de saúde, abrangendo:

- instalações elétricas, hidráulicas e sanitárias;
- alvenaria, revestimentos, pisos e pintura;
- telhados/coberturas, forros, esquadrias e acabamentos;
- pequenos reforços localizados de estrutura, quando necessários;

a serem executados no **Hospital de Guarimiranga** e nos **postos de saúde da sede e localidades** (Linha da Serra, Augustinho e demais unidades de saúde que forem listadas).

4.3. Secretaria de Infraestrutura e Desenvolvimento Agrário

Contratação de serviços de engenharia que compreendem, em especial:

- **manutenção predial** (instalações elétricas, hidráulicas e sanitárias; alvenaria; revestimentos; pintura; cobertura; forros; esquadrias; pisos e acabamentos; estrutura);
- **manutenção da urbanização e áreas de lazer**, tais como:
 - praças;
 - areninhas;
- **apoio às atividades administrativas e sociais**, em prédios como assistência social, Prefeitura, Conselho Tutelar e unidades da própria Secretaria.

Os valores estimados serão apurados com base em planilha de referência oficial, acrescida do BDI definido em memória de cálculo.



Sugere-se, na fase de edital, o tratamento em **itens ou grupos por Secretaria**, admitindo a participação de uma ou mais empresas, conforme conveniência da Administração.

5. CLASSIFICAÇÃO E REGIME DE EXECUÇÃO

- **Natureza do objeto:** serviços comuns de engenharia (manutenção predial e de infraestrutura);
 - **Regime de execução:** **empreitada por preço unitário**, com pagamento por medições dos serviços efetivamente executados;
 - **Forma de contratação:** Sistema de Registro de Preços, com emissão de **ordens de serviço** dentro dos limites quantitativos e financeiros registrados em Ata.
-

6. ÁREA FÍSICA ABRANGIDA

6.1. Área total por localidade

- **Centro de Guaramiranga:** 16.630,00 m²
- **Botija:** 628,00 m²
- **Bananal:** 124,00 m²
- **Forquilha:** 214,00 m²
- **Pernambuquinho:** 3.328,00 m²
- **Linha da Serra:** 4.582,00 m²
- **Augustinho:** 1.543,00 m²

Área construída total considerada no projeto:

27.049,00 m²



6.2. Área total por Secretaria

Com base na vinculação predominante de cada equipamento às Secretarias, tem-se:

- **Secretaria da Educação** – escolas, creches, biblioteca, museu, teatros, areninhas e quadras, espaços socioeducativos e afins:

Área aproximada: 11.660,00 m²

- **Secretaria de Saúde** – hospital e postos de saúde:

Área aproximada: 1.687,00 m²

- **Secretaria de Infraestrutura e Desenvolvimento Agrário** – praças, areninhas (exceto as vinculadas à Educação), prédios administrativos e assistência social:

Área aproximada: 13.702,00 m²

Soma: 11.660,00 + 1.687,00 + 13.702,00 = 27.049,00 m²

7. METODOLOGIA DE ESTIMATIVA DOS VALORES POR SECRETARIA

A **estimativa de valores** para cada Secretaria é elaborada a partir de:

1. **Custo médio anual de manutenção por metro quadrado (CM_anual):**

Adota-se, para fins de planejamento deste projeto, um custo médio global:

$$CM_anual = R\$ 360,00/m^2/ano$$

2. **Fatores de ajuste por Secretaria**, que refletem:

- o **estado médio de conservação** dos imóveis (**FEC**);
- o **fluxo médio de uso** e o conseqüente **desgaste** dos equipamentos (**FD**).

3. Para fins de definição de **teto estimado** por Secretaria, adota-se a seguinte aproximação:

$$V (12 meses) = A \times C_{Manual} \times FEC \times FD$$

Em que:

- **A** = área total vinculada à Secretaria (m²);
- **CM_anual** = 360,00 R\$/m²/ano;
- **FEC** = fator de Estado Médio de Conservação (adimensional);
- **FD** = fator de Desgaste/Fluxo de Uso (adimensional).

Os fatores adotados são:

- **Educação:** FEC = 0,90; FD = 0,70
- **Saúde:** FEC = 1,20; FD = 1,20
- **Infraestrutura:** FEC = 0,60; FD = 0,60

7.1. Valores estimados (12 meses) por Secretaria

Aplicando a fórmula:

a) Secretaria da Educação

- $A_{EDU} = 11.660,00 \text{ m}^2$
- $CM_{EDU} = 226,80 \text{ R\$/m}^2/\text{ano}$

$$VEDU = 11.660 \times 226,80 = \text{R\$}2.644.488,00$$

b) Secretaria de Saúde

- $A_{SAU} = 1.687,00 \text{ m}^2$
- $CM_{SAU} = 518,40 \text{ R\$/m}^2/\text{ano}$

$$VSAU = 1.687 \times 518,40 = \text{R\$}874.540,80$$

c) Secretaria de Infraestrutura e Desenvolvimento Agrário

- $A_INF = 13.702,00 \text{ m}^2$
- $CM_INF = 129,60 \text{ R\$/m}^2/\text{ano}$

$$V_{INF} = 13.702 \times 129,60 = \text{R\$}1.775.779,20$$

7.3. Quadro resumo dos valores estimados

Secretaria	Área (m ²)	CM_ajustado (R\$/m ² /ano)	FEC	FD	Valor estimado (12 meses)
Educação	11.660,00	226,80	0,90	0,70	R\$ 2.644.488,00
Saúde	1.687,00	518,40	1,20	1,20	R\$ 874.540,80
Infraestrutura e Desenvolvimento Agrário	13.702,00	129,60	0,60	0,60	R\$ 1.775.779,20
Total estimado da Ata de Registro de Preços					R\$ 5.294.808,00

8. VIGÊNCIA DA ATA E FORMA DE EXECUÇÃO

- **Vigência da Ata de Registro de Preços:** sugere-se prazo de até **12 (doze) meses**, contados da assinatura, podendo ser prorrogado nos termos da legislação, se conveniente e devidamente justificado.
- **Execução:** os serviços serão demandados por meio de **ordens de serviço**, emitidas pelas Secretarias, indicando local, serviços a executar, quantitativos estimados e prazo.
- A medição e o pagamento seguirão as unidades e composições constantes do registro de preços.

9. CRITÉRIO DE JULGAMENTO

Considerando tratar-se de **serviços comuns de engenharia**, e que haverá uma **planilha de preços unitários de referência**, sugere-se como critério de julgamento:

- **menor preço por item ou grupo de itens**,
- ou, alternativamente,
- **maior desconto sobre a planilha de referência**, desde que assegurada a exequibilidade.

A definição final caberá ao setor de licitações, em conjunto com a assessoria jurídica.

10. DOCUMENTOS TÉCNICOS QUE SERÃO INSERIDOS NO PROCESSO

Serão inseridos no processo licitatório, como anexos deste projeto:

1. **Relação dos prédios públicos** abrangidos pelo futuro registro de preços, contendo:
 - denominação do prédio;
 - área construída (m²);
 - localização (Centro, Botija, Bananal, Forquilha, Pernambucozinho, Linha da Serra, Augustinho);
 - Secretaria responsável.
 2. **Plantas baixas** dos prédios e equipamentos públicos abrangidos, na medida em que estiverem disponíveis.
 3. **Planilha de referência de preços unitários** utilizada para compor o orçamento estimado.
 4. **Planilha de BDI** e respectiva memória de cálculo.
 5. **Memória de cálculo da estimativa de valores**, comprovando como se chegou aos tetos estimados para cada Secretaria (Educação, Saúde e Infraestrutura).
-



11. CONCLUSÃO

Diante:

- da extensão da área construída sob responsabilidade do Município;
- da necessidade permanente de manutenção predial e de infraestrutura urbana;
- da essencialidade dos serviços nas áreas de educação e saúde;
- da conveniência de planejar e agilizar contratações por meio do Sistema de Registro de Preços,
-

propõe-se a abertura de processo licitatório, na forma da Lei nº 14.133/2021, para **Registro de Preços** visando à contratação de empresa(s) especializada(s) em serviços de engenharia, conforme objeto e parâmetros aqui descritos.

Guaramiranga – CE, 13 de Janeiro de 2026.



Olavo da Costa Moreira
Engenheiro Agrônomo e Civil
CREA - 47975CE

Assinado de forma
digital por OLAVO DA
COSTA
MOREIRA:005945873
95

Olavo da Costa Moreira
Engenheiro Agrônomo e Civil
CREA 47.975-CE



GUARAMIRANGA
GOVERNO MUNICIPAL

ANEXO I – QUADRO DE EQUIPAMENTOS PÚBLICOS E ÁREAS CONSTRUÍDAS

A) Equipamentos vinculados à SECRETARIA DA EDUCAÇÃO

Localidade	Equipamento	Área (m ²)
Centro	Secretaria de Educação	141,00
Centro	Creche Rita Célia	233,00
Centro	Espaço Abrace	143,00
Centro	Teatro Grande Raquel de Queiroz	777,00
Centro	Museu da Fotografia	337,00
Centro	Escola Prof. Júlio Holanda	4.863,00
Centro	Teatro Pequeno	377,00
Centro	Biblioteca Pública	321,00
Centro	Areninha Centro	1.484,00
Botija	Escola Botija	128,00
Bananal	Escola Bananal	124,00
Pernambuquinho	Escola Neuza Bezerra	804,00
Pernambuquinho	Quadra Esportiva	1.037,00
Linha da Serra	Escola Linha da Serra	616,00
Augustinho	Creche Augustinho	275,00

Total Educação: 11.660,00 m²

B) Equipamentos vinculados à SECRETARIA DE SAÚDE

Localidade	Equipamento	Área (m ²)
Centro	Hospital Guaramiranga	907,00
Centro	Posto Saúde Sede	295,00
Linha da Serra	Posto Saúde Linha da Serra	206,00
Augustinho	Posto de Saúde Augustinho	279,00

Total Saúde: 1.687,00 m²

C) Equipamentos vinculados à SECRETARIA DE INFRAESTRUTURA E DESENVOLVIMENTO AGRÁRIO

Localidade	Equipamento	Área (m²)
Centro	Praça da Prefeitura	1.643,00
Centro	Assistência Social	286,00
Centro	Seinfra e Outros	87,00
Centro	Praça do Teatro e Praça de Artesanato	3.501,00
Centro	Prefeitura	332,00
Centro	Conselho Tutelar	636,00
Centro	CAT – Centro de Atendimento ao Turismo	267,00
Botija	Praça Botija	500,00
Forquilha	Praça Forquilha	214,00
Pernambuquinho	Praça Pernambuquinho	1.487,00
Linha da Serra	Praça Linha da Serra	1.342,00
Linha da Serra	Areninha Linha da Serra	2.418,00
Augustinho	Praça Augustinho	267,00
Augustinho	Areninha Augustinho	722,00

Total Infraestrutura: 13.702,00 m²



MEMORIAL DESCRITIVO

SISTEMA DE REGISTRO DE PREÇOS – SERVIÇOS DE MANUTENÇÃO PREDIAL E DE INFRAESTRUTURA

1. OBJETO

O presente **Memorial Descritivo / Laudo Técnico** tem por objeto caracterizar e especificar os **serviços de engenharia de manutenção predial e de infraestrutura urbana** a serem contratados pelo Município de Guaramiranga – CE, por meio de **Sistema de Registro de Preços**, para atendimento, sob demanda, das seguintes Secretarias:

- Secretaria da Educação;
- Secretaria de Saúde;
- Secretaria de Infraestrutura e Desenvolvimento Agrário.

Os serviços, suas unidades de medida, códigos e preços de referência estão **definidos na planilha orçamentária anexada**, baseada em composições de custos da **SEINFRA**, contemplando serviços preliminares, demolições, movimento de terra, estruturas, alvenaria, coberturas, esquadrias, vidros, impermeabilização, revestimentos, pisos, instalações e acabamentos.

2. BASE TÉCNICA E NORMATIVA

A especificação e execução dos serviços deverão observar, no que couber, as seguintes normas da **ABNT**, além de outras aplicáveis:

- **ABNT NBR 5674 – Manutenção de edificações – Requisitos para o sistema de gestão de manutenção** (definição de diretrizes para manutenção preventiva e corretiva);
- **ABNT NBR 16280 – Reforma em edificações – Sistema de gestão de reformas** (organização das intervenções em prédios em uso);
- **ABNT NBR 15575 – Edificações habitacionais – Desempenho** (quando aplicável às condições de conforto, segurança e durabilidade);
- **ABNT NBR 5410 – Instalações elétricas de baixa tensão** (segurança e dimensionamento das instalações elétricas);
- **ABNT NBR 5626 – Instalação predial de água fria e água quente** (projeto, execução e manutenção de instalações hidráulicas prediais);
- **ABNT NBR 8160 – Sistemas prediais de esgoto sanitário** (dimensionamento e execução de redes internas);
- **ABNT NBR 9574 e NBR 9575 – Impermeabilização** (execução e desempenho de sistemas de impermeabilização);
- **ABNT NBR 9952 – Mantas asfálticas para impermeabilização** (especificação das mantas asfálticas utilizadas nos serviços orçados);
- **ABNT NBR 7199 – Vidros na construção civil – Projeto, execução e aplicações** (uso e fixação de vidros comuns e temperados);
- **ABNT NBR 9050 – Acessibilidade a edificações, mobiliário, espaços e equipamentos urbanos** (quando houver serviços que interfiram em rotas acessíveis e equipamentos de uso público);
- **Normas de segurança e saúde no trabalho**, em especial as NR-06, NR-10, NR-18, NR-35 e demais aplicáveis.

Todos os materiais, métodos e procedimentos deverão atender às especificações de fabricantes e às normas técnicas vigentes.



3. LOCAL E ABRANGÊNCIA

Os serviços serão executados em **prédios e espaços públicos** do Município de Guaramiranga – CE, situados:

- na sede (Centro de Guaramiranga);
- e nas localidades de Botija, Bananal, Forquilha, Pernambucozinho, Linha da Serra e Augustinho.

A relação dos equipamentos públicos (denominação, área construída e Secretaria responsável) consta em anexo ao Projeto Técnico.

4. CARACTERÍSTICAS GERAIS DA CONTRATAÇÃO

- **Natureza:** serviços comuns de engenharia, de manutenção predial e de infraestrutura urbana, com base nas composições SEINFRA da planilha orçamentária.
- **Regime:** empreitada por **preço unitário**, com medição dos serviços executados conforme unidades da planilha (m², m³, m, unidade, conjunto, etc.).
- **Forma:** contratação por **Ata de Registro de Preços**, com emissão de **Ordens de Serviço (OS)** para cada intervenção.
- **Execução:** manutenção **preventiva, corretiva e pequenas reformas**, nos limites quantitativos e financeiros registrados na Ata.

5. DESCRIÇÃO DOS SERVIÇOS (CONFORME PLANILHA ORÇAMENTÁRIA)

Os serviços orçados seguem a estrutura de grupos da planilha SEINFRA, dentre os quais destacam-se:

5.1. Serviços preliminares e demolições

Englobam, entre outros:

- **Serviços preliminares e preparação do terreno:** corte de capoeira, raspagem e limpeza, retirada de árvores;
- **Canteiro de obras e tapumes:** execução de tapumes em madeira e chapas metálicas;
- **Demolições e retiradas:** demolição de alvenarias, pisos, forros (PVC, gesso, lambril), estruturas de madeira, coberturas, elementos de concreto simples e armado, remoção de revestimentos, esquadrias, tubulações e pavimentações, conforme itens constantes do orçamento.

Todos os serviços de demolição deverão observar as normas de segurança, proteção de terceiros e integridade das partes não atingidas, com remoção adequada de entulhos.

5.2. Movimento de terra e fundações

- **Escavações manuais** em solo de 1ª categoria, em diferentes profundidades, com carga, transporte e descarga de material em caminhões;
- **Aterros, reaterros e compactação** com compactação manual ou mecânica, controle de camadas e uso de materiais de empréstimo ou reaproveitamento;
- **Lastros de areia, brita e concreto** sob fundações, pisos e elementos estruturais, conforme composições indicadas;
- **Embasamentos e baldrames** em concreto simples ou armado e alvenaria de pedra ou tijolo, com formas e armaduras, quando previsto em planilha.

A execução deverá observar as tolerâncias dimensionais de projeto e as boas práticas de engenharia de fundações e estruturas.

5.3. Estruturas, alvenaria e recuperação estrutural

- **Concretos estruturais e não estruturais**, com diferentes classes de resistência (fck), incluindo preparo, lançamento e adensamento;

- **Formas em madeira e compensado resinado**, armaduras em aço CA-50/60 e telas soldadas;
- **Lajes pré-fabricadas treliçadas**, para piso e forro;
- **Alvenarias de elevação** em tijolo cerâmico furado, alvenaria de pedra argamassada, vergas, chapins e elementos complementares;
- **Recuperação estrutural** com corte e remoção de concreto deteriorado, limpeza de armaduras, aplicação de inibidor de corrosão, argamassa polimérica, grautes e reforços em aço, conforme composições específicas.

5.4. Coberturas e telhados

- **Estrutura de madeira** (tesouras, vigas, ripas, caibros) e perfis metálicos para coberturas;
- **Telhas** cerâmicas, de fibrocimento, metálicas ou de alumínio, inclusive beiras, bicas e acessórios;
- **Calhas e rufos** em chapa metálica ou alumínio;
- **Retelhamento e substituição de cobertura**, inclusive recomposição de elementos estruturais, conforme necessidade.

As coberturas devem garantir estanqueidade, fixação adequada das telhas e segurança dos usuários.

5.5. Impermeabilização

Compreende serviços de:

- **Impermeabilização de embasamentos, pisos de banheiro e cozinha, lajes, calhas, reservatórios e outras áreas sujeitas à umidade**, utilizando sistemas compatíveis com **ABNT NBR 9574, NBR 9575 e NBR 9952** (manta asfáltica, impermeabilizantes estruturais, membranas, etc.).

Inclui preparo de superfícies, aplicação de primers, camadas impermeáveis, proteção mecânica e ensaios de estanqueidade quando necessários.

5.6. Revestimentos, forros e pinturas

- **Revestimentos de paredes internas e externas:** chapisco, emboço, reboco em argamassa de cimento e/ou mista;
- **Revestimentos cerâmicos e em porcelanato** em paredes e pisos, com rejuntas conforme especificação;
- **Forros** em gesso acartonado (aramado ou estruturado), gesso convencional, PVC, forros modulares e remanejamento de forros existentes;
- **Pinturas** de paredes, tetos e estruturas em tinta látex, PVA, acrílica ou esmalte sintético, com preparo de superfícies (raspagem, lixamento, correções), demãos de fundo e acabamento.

5.7. Esquadrias, vidros e ferragens

- **Esquadrias de madeira** para portas internas e externas, portas tipo ficha e tipo Paraná, com batentes, alizares e ferragens;
- **Esquadrias metálicas e de alumínio**, janelas, portas, grades e portões, com fornecimento e montagem;
- **Vidros comuns e temperados**, inclusive portas em vidro temperado e visores, com massas de fixação e ferragens;
- **Ferragens em geral**, como dobradiças, fechaduras, ferrolhos, corrimãos, cadeados e acessórios, conforme itens da planilha.

A instalação de esquadrias e vidros deverá atender aos requisitos de segurança e desempenho das normas específicas (NBR 7199 e correlatas).

5.8. Instalações elétricas, hidráulicas e sanitárias

- **Adequações e manutenções elétricas:** pontos de luz, tomadas, substituição de luminárias, condutores, eletrodutos, quadros de distribuição, disjuntores e proteção, em conformidade com **ABNT NBR 5410**;

- **Manutenções hidráulicas e sanitárias:** substituição de tubulações, conexões, registros, louças, metais sanitários, caixas de descarga, redes de esgoto e águas pluviais, conforme **ABNT NBR 5626** e **NBR 8160**;
- **Rasgos em concreto e alvenaria** para passagem de tubulações, recomposição de revestimentos e acabamentos.

6. CONDIÇÕES DE EXECUÇÃO

- A execução se dará mediante **Ordem de Serviço** emitida pela Secretaria demandante, com indicação do local, dos serviços a executar, dos itens da planilha orçamentária e dos prazos;
- Os serviços deverão ser realizados sem comprometer a segurança dos usuários e o funcionamento das unidades (escolas, creches, hospital, postos de saúde, etc.), observando, quando necessário, horários diferenciados;
- Materiais e serviços executados em desacordo com este Memorial, com as normas ABNT ou com o orçamento de referência poderão ser recusados, devendo ser refeitos às expensas da contratada.

7. MEDIÇÃO E PAGAMENTO

- A medição será feita com base nos **itens da planilha orçamentária**, nas respectivas unidades (m², m³, m, unidade, conjunto, etc.), limitada aos quantitativos efetivamente executados e atestados pela fiscalização;
- Os serviços serão medidos após conclusão de cada etapa/OS, com emissão de boletim de medição e atesto pelo responsável técnico da Administração;
- O pagamento será realizado conforme condições estabelecidas no edital, na Ata de Registro de Preços e no contrato.

8. SEGURANÇA DO TRABALHO, LIMPEZA E RESÍDUOS

- A contratada deverá cumprir integralmente as normas de segurança do trabalho (NRs aplicáveis), fornecendo e exigindo o uso de EPIs e EPCs;
 - As frentes de serviço deverão ser adequadamente sinalizadas e isoladas;
 - Os resíduos, entulhos e materiais inservíveis deverão ser recolhidos e destinados a locais apropriados, em conformidade com a legislação ambiental e municipal;
 - Ao término de cada serviço, o ambiente deverá ser entregue limpo, em perfeitas condições de uso.
-

9. FISCALIZAÇÃO

- A execução dos serviços será fiscalizada por representante(s) designado(s) pelo Município, podendo ser servidores das respectivas Secretarias ou da engenharia municipal;
 - Compete à fiscalização:
 - acompanhar a execução dos serviços;
 - solicitar correções e adequações;
 - verificar a conformidade dos materiais e dos procedimentos;
 - atestar as medições para fins de pagamento;
 - A presença da fiscalização **não exige** a contratada de sua responsabilidade técnica integral pelos serviços executados.
-

10. DISPOSIÇÕES FINAIS

- Os serviços objeto deste Memorial Descritivo / Laudo Técnico serão detalhados, quantificados e vinculados a itens de planilha de preços para fins de licitação e registro de preços;



- Eventuais serviços não explicitamente descritos, mas **necessários ao perfeito funcionamento, segurança e acabamento** das edificações e equipamentos, e que sejam compatíveis com a natureza do objeto, poderão ser demandados, desde que estejam contemplados em itens de planilha ou adequadamente justificados e autorizados pela Administração;
- Em caso de conflito entre este Memorial, projeto, planilhas e outros documentos, caberá à Administração dirimir as dúvidas e estabelecer a interpretação a ser adotada, sempre observada a legislação aplicável e o interesse público.

Guaramiranga – CE, 10 de janeiro de 2026.



Olavo da Costa Moreira
Engenheiro Agrônomo e Civil
CREA - 47975-CE

Assinado de forma
digital por OLAVO DA
COSTA
MOREIRA:00594587395

Olavo da Costa Moreira
Engenheiro Agrônomo e Civil
CREA 47.975-CE

RESUMO DO ORÇAMENTO																		
	OBRA:	CONTRATAÇÃO DE SERVIÇOS DE ENGENHARIA PARA MANUTENÇÃO E REPAROS EM PRÉDIOS E ESPAÇOS PÚBLICOS DAS SECRETARIAS DE EDUCAÇÃO, SAÚDE E INFRAESTRUTURA E DESENVOLVIMENTO AGRÁRIO DE GUARAMIRANGA/CE, ABRANGENDO SERVIÇOS PREDIAIS (ELÉTRICA, HIDRÁULICA/SANITÁRIA, ALVENARIA, REVESTIMENTOS, PINTURA, COBERTURAS, FORROS, ESQUADRIAS, PISOS, ACABAMENTOS E ESTRUTURA) E, PARA A INFRAESTRUTURA, MANUTENÇÃO DE SANEAMENTO URBANO, INFRAESTRUTURA VIÁRIA E URBANIZAÇÃO, COM ORÇAMENTO CONFORME SEINFRA/CE VIGENTES - DESONERADA	DATA : 09/01/2025 BDI : 28,97%															
	DESCRIÇÃO:	CONTRATAÇÃO DE SERVIÇOS DE ENGENHARIA PARA MANUTENÇÃO E REPAROS EM PRÉDIOS E ESPAÇOS PÚBLICOS DAS SECRETARIAS DE EDUCAÇÃO, SAÚDE E INFRAESTRUTURA E DESENVOLVIMENTO AGRÁRIO DE GUARAMIRANGA/CE, ABRANGENDO SERVIÇOS PREDIAIS (ELÉTRICA, HIDRÁULICA/SANITÁRIA, ALVENARIA, REVESTIMENTOS, PINTURA, COBERTURAS, FORROS, ESQUADRIAS, PISOS, ACABAMENTOS E ESTRUTURA) E, PARA A INFRAESTRUTURA, MANUTENÇÃO DE SANEAMENTO URBANO, INFRAESTRUTURA VIÁRIA E URBANIZAÇÃO, COM ORÇAMENTO CONFORME SEINFRA/CE VIGENTES - DESONERADA	<table border="1" style="width: 100%; border-collapse: collapse;"> <thead> <tr> <th style="text-align: left;">FUNTE</th> <th style="text-align: left;">VERSÃO</th> <th style="text-align: left;">HORA</th> <th style="text-align: left;">MES</th> </tr> </thead> <tbody> <tr> <td>SEINFRA</td> <td>028.1 COM DESONERAÇÃO</td> <td>84,44%</td> <td>47,48%</td> </tr> <tr> <td>SINAPI</td> <td>2025/11 COM DESONERAÇÃO</td> <td>91,63%</td> <td>52,12%</td> </tr> <tr> <td colspan="2"><small>Composições Proprias</small></td> <td>0,00%</td> <td>0,00%</td> </tr> </tbody> </table>	FUNTE	VERSÃO	HORA	MES	SEINFRA	028.1 COM DESONERAÇÃO	84,44%	47,48%	SINAPI	2025/11 COM DESONERAÇÃO	91,63%	52,12%	<small>Composições Proprias</small>		0,00%
FUNTE	VERSÃO	HORA	MES															
SEINFRA	028.1 COM DESONERAÇÃO	84,44%	47,48%															
SINAPI	2025/11 COM DESONERAÇÃO	91,63%	52,12%															
<small>Composições Proprias</small>		0,00%	0,00%															
LOCAL:	MUNICÍPIO DE GUARAMIRANGA-CE																	
CLIENTE:	PREFEITURA MUNICIPAL DE GUARAMIRANGA-CE																	

1	Contratação de serviços de engenharia que compreendem manutenção predial; elétricas, hidráulicas e sanitárias; de alvenaria, revestimentos e pintura; telhado/cobertura; forro; esquadrias; pisos e acabamentos; envolvendo inclusive itens relacionados à estrutura, nos diversos prédios pertencentes à SECRETARIA DA EDUCAÇÃO - VALORES ESTIMADOS CONFORME PLANILHA SEINFRA 28.01 COM DESONERAÇÃO	2.644.488,00
2	Contratação de serviços de engenharia que compreendem manutenção predial; elétricas, hidráulicas e sanitárias; de alvenaria, revestimentos e pintura; telhado/cobertura; forro; esquadrias; pisos e acabamentos; envolvendo inclusive itens relacionados à estrutura, nos diversos prédios pertencentes à SECRETARIA DE SAÚDE - VALORES ESTIMADOS CONFORME PLANILHA SEINFRA 28.01 COM DESONERAÇÃO	874.540,80
3	Contratação de serviços de engenharia que compreendem manutenção predial; elétricas, hidráulicas e sanitárias; de alvenaria, revestimentos e pintura; telhado/cobertura; forro; esquadrias; pisos e acabamentos; envolvendo inclusive itens relacionados à estrutura; manutenção do saneamento urbano e da infraestrutura viária, incluindo passagens molhadas, contenções, estradas vicinais e pavimentação em geral; manutenção da urbanização, nos diversos prédios e espaços públicos pertencentes a SECRETARIA DE INFRAESTRUTURA E DESENVOLVIMENTO AGRÁRIO - VALORES ESTIMADOS CONFORME PLANILHA SEINFRA 28.01 COM	1.775.779,20

PLANILHA ORÇAMENTÁRIA

<p>OBRA: CONTRATAÇÃO DE SERVIÇOS DE ENGENHARIA PARA MANUTENÇÃO E REPAROS EM PRÉDIOS E ESPAÇOS PÚBLICOS DAS SECRETARIAS DE EDUCAÇÃO, SAÚDE E INFRAESTRUTURA E DESENVOLVIMENTO AGRÁRIO DE GUARAMIRANGA/CE, ABRANGENDO SERVIÇOS PREDIAIS (ELÉTRICA, HIDRÁULICA/SANITÁRIA, ALVENARIA, REVESTIMENTOS, PINTURA, COBERTURAS, FORROS, ESQUADRIAS, PISOS, ACABAMENTOS E ESTRUTURA) E, PARA A INFRAESTRUTURA, MANUTENÇÃO DE SANEAMENTO URBANO, INFRAESTRUTURA VIÁRIA E URBANIZAÇÃO, COM ORÇAMENTO CONFORME SEINFRA/CE VIGENTES - DESONERADA</p> <p>DESCRIÇÃO: CONTRATAÇÃO DE SERVIÇOS DE ENGENHARIA PARA MANUTENÇÃO E REPAROS EM PRÉDIOS E ESPAÇOS PÚBLICOS DAS SECRETARIAS DE EDUCAÇÃO, SAÚDE E INFRAESTRUTURA E DESENVOLVIMENTO AGRÁRIO DE GUARAMIRANGA/CE, ABRANGENDO SERVIÇOS PREDIAIS (ELÉTRICA, HIDRÁULICA/SANITÁRIA, ALVENARIA, REVESTIMENTOS, PINTURA, COBERTURAS, FORROS, ESQUADRIAS, PISOS, ACABAMENTOS E ESTRUTURA) E, PARA A INFRAESTRUTURA, MANUTENÇÃO DE SANEAMENTO URBANO, INFRAESTRUTURA VIÁRIA E URBANIZAÇÃO, COM ORÇAMENTO CONFORME SEINFRA/CE VIGENTES - DESONERADA</p> <p>LOCAL: MUNICÍPIO DE GUARAMIRANGA-CE</p> <p>CLIENTE: PREFEITURA MUNICIPAL DE GUARAMIRANGA-CE</p>	<p>DATA: 09/01/2025 BDI: 28,97%</p> <table border="1" style="width: 100%; border-collapse: collapse;"> <thead> <tr> <th style="text-align: left;">FONTE</th> <th style="text-align: left;">VERSÃO</th> <th style="text-align: left;">HORA</th> <th style="text-align: left;">MES</th> </tr> </thead> <tbody> <tr> <td>SEINFRA</td> <td>028.1 COM DESONERAÇÃO</td> <td>84,44%</td> <td>47,48%</td> </tr> <tr> <td>SINAPI</td> <td>2025/11 COM DESONERAÇÃO</td> <td>91,63%</td> <td>52,12%</td> </tr> <tr> <td>Compensação Propria</td> <td>PRÓPRIA</td> <td>0,00%</td> <td>0,00%</td> </tr> </tbody> </table>	FONTE	VERSÃO	HORA	MES	SEINFRA	028.1 COM DESONERAÇÃO	84,44%	47,48%	SINAPI	2025/11 COM DESONERAÇÃO	91,63%	52,12%	Compensação Propria	PRÓPRIA	0,00%	0,00%
FONTE	VERSÃO	HORA	MES														
SEINFRA	028.1 COM DESONERAÇÃO	84,44%	47,48%														
SINAPI	2025/11 COM DESONERAÇÃO	91,63%	52,12%														
Compensação Propria	PRÓPRIA	0,00%	0,00%														

ITEM	CÓDIGO	DESCRIÇÃO	FONTE	UNID	QUANT	PREÇO UNITÁRIO R\$			PREÇO C/BDI R\$
						SEM BDI	BDI	COM BDI	
1		SERVICOS PRELIMINARES							
1.1		PREPARAÇÃO DO TERRENO							
1.1.1	C0927	CORTE DE CAPOEIRA FINA A FOICE	SEINFRA	M2	1,00	1,43	0,41	1,84	1,84
1.1.2	C2102	RASPAGEM E LIMPEZA DO TERRENO	SEINFRA	M2	1,00	4,62	1,34	5,96	5,96
1.1.3	C2204	RETIRADA DE ÁRVORES	SEINFRA	UN	1,00	443,04	128,35	571,39	571,39
1.2		CONSTRUÇÃO DO CANTEIRO DA OBRA							
1.2.1	C2316	TAPUME DE CHAPA DE MADEIRA COMPENSADA E= 6mm C/ABERTURA E PORTÃO	SEINFRA	M2	1,00	116,21	33,67	149,88	149,88
1.2.2	C3974	TAPUME DE ESTRUTURA DE MADEIRA C/ FECHAMENTO EM CHAPA DE AÇO GALVANIZADO DE 0,3 mm e ALTURA DE 2 M	SEINFRA	M2	1,00	184,51	53,45	237,96	237,96
1.3		LOCAÇÃO DA OBRA							
1.3.1	C1630	LOCAÇÃO DA OBRA - EXECUÇÃO DE GABARITO	SEINFRA	M2	1,00	7,15	2,07	9,22	9,22
1.4		DEMOLIÇÕES E RETIRADAS							
1.4.1	C1042	DEMOLIÇÃO DE ALVENARIA DE TUILOS C/ REAPROVEITAMENTO	SEINFRA	M3	1,00	125,26	36,29	161,55	161,55
1.4.2	C1043	DEMOLIÇÃO DE ALVENARIA DE TUILOS S/ REAPROVEITAMENTO	SEINFRA	M3	1,00	62,63	18,14	80,77	80,77
1.4.3	C1044	DEMOLIÇÃO DE CALHAS	SEINFRA	M	1,00	23,29	6,75	30,04	30,04
1.4.4	C1045	DEMOLIÇÃO DE COBERTURA C/TELHAS CERÂMICAS	SEINFRA	M2	1,00	12,53	3,63	16,16	16,16
1.4.5	C1046	DEMOLIÇÃO DE COBERTURA C/TELHAS ONDULADAS DE FIBROCIMENTO	SEINFRA	M2	1,00	5,22	1,51	6,73	6,73
1.4.6	C1047	DEMOLIÇÃO DE COBOGÓS	SEINFRA	M2	1,00	34,94	10,12	45,06	45,06
1.4.7	C1048	DEMOLIÇÃO DE CONCRETO ARMADO C/MARTELETE PNEUMÁTICO	SEINFRA	M3	1,00	572,59	165,88	738,47	738,47
1.4.8	C1049	DEMOLIÇÃO DE CONCRETO SIMPLES	SEINFRA	M3	1,00	271,39	78,62	350,01	350,01
1.4.9	C1052	DEMOLIÇÃO DE ESTRUTURA DE MADEIRA P/TELHADOS	SEINFRA	M2	1,00	27,97	8,10	36,07	36,07
1.4.10	C1054	DEMOLIÇÃO DE FORRO DE PVC	SEINFRA	M2	1,00	15,66	4,54	20,20	20,20

1.4.11	C1056	DEMOLIÇÃO DE FORRO DE GESSO	SEINFRA	M2	1,00	3,89	1,13	5,02	5,02
1.4.12	C1057	DEMOLIÇÃO DE FORRO PACOTE	SEINFRA	M2	1,00	10,44	3,02	13,46	13,46
1.4.13	C2993	DEMOLIÇÃO DE FORRO DE LAMBRI	SEINFRA	M2	1,00	6,45	1,87	8,32	8,32
1.4.14	C1061	DEMOLIÇÃO DE LOUÇA SANITÁRIA	SEINFRA	UN	1,00	20,60	5,97	26,57	26,57
1.4.15	C1064	DEMOLIÇÃO DE PISO CERÂMICO	SEINFRA	M2	1,00	14,61	4,23	18,84	18,84
1.4.16	C1069	DEMOLIÇÃO DE PISO INDUSTRIAL	SEINFRA	M2	1,00	55,57	16,10	71,67	71,67
1.4.17	C1070	DEMOLIÇÃO DE REVESTIMENTO C/ARGAMASSA	SEINFRA	M2	1,00	10,44	3,02	13,46	13,46
1.4.18	C1074	DEMOLIÇÃO DE REVESTIMENTO C/CERÂMICAS	SEINFRA	M2	1,00	52,19	15,12	67,31	67,31
1.4.19	C3103	REMOÇÃO DE BUEIROS EXISTENTES	SEINFRA	M	1,00	147,68	42,78	190,46	190,46
1.4.20	C4914	REMOÇÃO DE PINTURA À ÓLEO OU ESMALTE	SEINFRA	M2	1,00	13,85	4,01	17,86	17,86
1.4.21	C4913	REMOÇÃO DE PINTURA LÁTEX (RASPAGEM E/OU LIXAMENTO E/OU ESCOVAÇÃO)	SEINFRA	M2	1,00	7,38	2,14	9,52	9,52
1.4.22	C3038	RETIRADA DE CAIXA DE AR CONDICIONADO	SEINFRA	UN	1,00	85,24	24,69	109,93	109,93
1.4.23	C2939	RETIRADA DE PAVIMENTAÇÃO EM BLOCO DE CONCRETO	SEINFRA	M2	1,00	12,00	3,48	15,48	15,48
1.4.24	C3041	RETIRADA DE PAVIMENTAÇÃO EM BLOKRET C/ REMOÇÃO LATERAL	SEINFRA	M2	1,00	12,53	3,63	16,16	16,16
1.4.25	C2940	RETIRADA DE PAVIMENTAÇÃO EM PARALELEPÍPEDO OU PEDRA TOSCA	SEINFRA	M2	1,00	11,08	3,21	14,29	14,29
1.4.26	C2941	RETIRADA DE PAVIMENTAÇÃO EM PASSEIO CIMENTADO	SEINFRA	M2	1,00	18,46	5,35	23,81	23,81
1.4.27	C2209	RETIRADA DE PISO PAVIFLEX	SEINFRA	M2	1,00	11,65	3,38	15,03	15,03
1.4.28	C2210	RETIRADA DE PORTAS E JANELAS, INCLUSIVE BATENTES	SEINFRA	M2	1,00	16,70	4,84	21,54	21,54
1.4.29	C3047	RETIRADA DE TUBO PVC ENTERRADO DN=50mm	SEINFRA	M	1,00	8,08	2,34	10,42	10,42
1.4.30	C3048	RETIRADA DE TUBO PVC ENTERRADO DN=75mm	SEINFRA	M	1,00	9,99	2,89	12,88	12,88
1.4.31	C3049	RETIRADA DE TUBO PVC ENTERRADO DN=85mm	SEINFRA	M	1,00	10,94	3,17	14,11	14,11
1.4.32	C3042	RETIRADA DE TUBO PVC ENTERRADO DN=100mm	SEINFRA	M	1,00	11,90	3,45	15,35	15,35
1.4.33	C3043	RETIRADA DE TUBO PVC ENTERRADO DN=150mm	SEINFRA	M	1,00	16,16	4,68	20,84	20,84
1.4.34	C3044	RETIRADA DE TUBO PVC ENTERRADO DN=200mm	SEINFRA	M	1,00	22,32	6,47	28,79	28,79
1.4.35	C3054	RETIRADA DE TUBOS DE CONCRETO D=30cm	SEINFRA	M	1,00	35,28	10,22	45,50	45,50
1.4.36	C3055	RETIRADA DE TUBOS DE CONCRETO D=40cm	SEINFRA	M	1,00	44,82	12,98	57,80	57,80
1.4.37	C3056	RETIRADA DE TUBOS DE CONCRETO D=50cm	SEINFRA	M	1,00	58,80	17,03	75,83	75,83
1.4.38	C3057	RETIRADA DE TUBOS DE CONCRETO D=60cm	SEINFRA	M	1,00	75,67	21,92	97,59	97,59
1.4.39	C3050	RETIRADA DE TUBOS DE CONCRETO D=80cm	SEINFRA	M	1,00	108,74	31,50	140,24	140,24
1.4.40	C3051	RETIRADA DE TUBOS DE CONCRETO D=100cm	SEINFRA	M	1,00	186,37	53,99	240,36	240,36
1.4.41	C3052	RETIRADA DE TUBOS DE CONCRETO D=120cm	SEINFRA	M	1,00	263,08	76,21	339,29	339,29
2		MOVIMENTO DE TERRA							
2.1		CARGA, TRANSPORTE E DESCARGA DE MATERIAL							

2.1.1	C0702	CARGA MANUAL DE ENTULHO EM CAMINHÃO BASCULANTE	SEINFRA	M3	1,00	28,37	8,22	36,59	36,59
2.1.2	C2533	TRANSPORTE DE MATERIAL, EXCETO ROCHA EM CAMINHÃO ATÉ 5 KM	SEINFRA	M3	1,00	32,17	9,32	41,49	41,49
2.1.3	C2530	TRANSPORTE DE MATERIAL, EXCETO ROCHA EM CAMINHÃO ATÉ 10KM	SEINFRA	M3	1,00	38,60	11,18	49,78	49,78
2.2	ESCAVAÇÕES EM VALAS, VALETAS, CANAIS E FUNDAÇÕES								
2.2.1	C2784	ESCAVAÇÃO MANUAL SOLO DE 1A.CAT. PROF. ATÉ 1,50m	SEINFRA	M3	1,00	48,92	14,17	63,09	63,09
2.2.2	C2781	ESCAVAÇÃO MANUAL SOLO DE 1A.CAT. PROF. DE 1.51 a 3.00m	SEINFRA	M3	1,00	64,61	18,72	83,33	83,33
2.3	ATERRO, REATERRO E COMPACTAÇÃO								
2.3.1	C0095	APILOAMENTO DE PISO OU FUNDO DE VALAS C/MAÇO DE 30 A 60 KG	SEINFRA	M2	1,00	31,38	9,09	40,47	40,47
2.3.2	C0328	ATERRO C/COMPACTAÇÃO MECÂNICA E CONTROLE, MAT. DE AQUISIÇÃO	SEINFRA	M3	1,00	104,47	30,26	134,73	134,73
2.3.3	C0329	ATERRO C/COMPACTAÇÃO MECÂNICA E CONTROLE, MAT. PRODUZIDO (S/TRANSP.)	SEINFRA	M3	1,00	32,56	9,43	41,99	41,99
2.3.4	C0930	CORTE MANUAL EM TERRA	SEINFRA	M3	1,00	55,38	16,04	71,42	71,42
2.3.5	C3214	ESPALHAMENTO E ADENSAMENTO DE AREIA	SEINFRA	M3	1,00	12,00	3,48	15,48	15,48
2.3.6	C2921	REATERRO C/COMPACTAÇÃO MANUAL S/CONTROLE, MATERIAL DA VALA	SEINFRA	M3	1,00	31,38	9,09	40,47	40,47
2.3.7	C2920	REATERRO C/COMPACTAÇÃO MECÂNICA, E CONTROLE, MATERIAL DA VALA	SEINFRA	M3	1,00	27,47	7,96	35,43	35,43
3	SERVIÇOS AUXILIARES								
3.1	SUSTENTAÇÕES DIVERSAS								
3.1.1	C0083	ANDAIME METÁLICO DE ENCAIXE P/FACHADAS-LOCAÇÃO MENSAL	SEINFRA	M2	1,00	7,27	2,11	9,38	9,38
3.1.2	C1271	LOCAÇÃO MENSAL DE ESCORA METÁLICA P/VIGAS/LAJES	SEINFRA	M2	1,00	5,03	1,46	6,49	6,49
3.2	LASTROS								
3.2.1	C2860	LASTRO DE AREIA ADQUIRIDA	SEINFRA	M3	1,00	161,51	46,79	208,30	208,30
3.2.2	C2861	LASTRO DE AREIA EXTRAIDA (S/ TRANSPORTE)	SEINFRA	M3	1,00	29,32	8,49	37,81	37,81
3.2.3	C2862	LASTRO DE BRITA	SEINFRA	M3	1,00	152,49	44,18	196,67	196,67
3.2.4	C1605	LASTRO DE BRITA APOIADO MANUALMENTE	SEINFRA	M3	1,00	166,75	48,31	215,06	215,06
3.2.5	C1606	LASTRO DE BRITA ESP.= 10CM, P/CAIXA EM ALVENARIA	SEINFRA	M3	1,00	139,06	40,29	179,35	179,35
3.2.6	C1607	LASTRO DE CONCRETO IMPERMEABILIZADO E=6CM	SEINFRA	M2	1,00	57,40	16,63	74,03	74,03
3.2.7	C1608	LASTRO DE CONCRETO IMPERMEABILIZADO E=8CM	SEINFRA	M2	1,00	82,30	23,84	106,14	106,14
3.2.8	C1609	LASTRO DE CONCRETO INCLUINDO PREPARO E LANÇAMENTO	SEINFRA	M3	1,00	646,46	187,28	833,74	833,74
3.2.9	C1611	LASTRO DE CONCRETO REGULARIZADO ESP.= 5CM	SEINFRA	M2	1,00	45,88	13,29	59,17	59,17
3.2.10	C2863	LASTRO DE PEDRA DE MÃO	SEINFRA	M3	1,00	193,38	56,02	249,40	249,40
3.2.11	C2864	LASTRO DE PÓ DE PEDRA	SEINFRA	M3	1,00	112,70	32,65	145,35	145,35
4	OBRAS DE DRENAGEM								

4.1	OBRAS D' ARTE CORRENTE										
4.1.1	C0109	AQUISIÇÃO, ASSENT. E REJUNT. DE TUBO DE CONCRETO SIMPLES D=30cm	SEINFRA	M	1,00	80,97	23,46	104,43			104,43
4.1.2	C0110	AQUISIÇÃO, ASSENT. E REJUNT. DE TUBO DE CONCRETO SIMPLES D=40cm	SEINFRA	M	1,00	111,82	32,39	144,21			144,21
4.1.3	C0105	AQUISIÇÃO, ASSENT. E REJUNT. DE TUBO DE CONCRETO ARMADO D= 60cm	SEINFRA	M	1,00	255,06	73,89	328,95			328,95
4.1.4	C0108	AQUISIÇÃO, ASSENT. E REJUNT. DE TUBO DE CONCRETO ARMADO D=80cm	SEINFRA	M	1,00	419,37	121,49	540,86			540,86
4.1.5	C0104	AQUISIÇÃO, ASSENT. E REJUNT. DE TUBO DE CONCRETO ARMADO D= 100cm	SEINFRA	M	1,00	514,00	148,91	662,91			662,91
4.1.6	C4325	AQUISIÇÃO, ASSENT. E REJUNT. DE TUBO DE CONCRETO ARMADO D=100 cm, SOBRE BERÇO DE CONCRETO MOLDADO "IN LOCO", FCK > 10MPa	SEINFRA	M	1,00	872,56	252,78	1.125,34			1.125,34
4.1.7	C0106	AQUISIÇÃO, ASSENT. E REJUNT. DE TUBO DE CONCRETO ARMADO D=120cm	SEINFRA	M	1,00	768,38	222,60	990,98			990,98
4.1.8	C0107	AQUISIÇÃO, ASSENT. E REJUNT. DE TUBO DE CONCRETO ARMADO D=150cm	SEINFRA	M	1,00	1.125,62	326,09	1.451,71			1.451,71
5	FUNDAÇÕES E ESTRUTURAS										
5.1	EMBASAMENTOS E BALDRAMES										
5.1.1	C0054	ALVENARIA DE EMBASAMENTO DE PEDRA ARGAMASSADA	SEINFRA	M3	1,00	543,91	157,57	701,48			701,48
5.1.2	C4592	ALVENARIA DE EMBASAMENTO EM TUBO CERÂMICO FURADO C/ ARGAMASSA CIMENTO E AREIA 1:4	SEINFRA	M3	1,00	663,36	192,18	855,54			855,54
5.1.3	C0089	ANEL DE IMPERMEABILIZAÇÃO C/ARMAÇÃO EM FERRO	SEINFRA	M3	1,00	808,69	234,28	1.042,97			1.042,97
5.2	FORMAS										
5.2.1	C2827	FORMA PLANA CHAPA COMPENSADA RESINADA, ESP. = 10mm UTIL. 3X	SEINFRA	M2	1,00	140,04	40,57	180,61			180,61
5.2.2	C1405	FORMA PLANA CHAPA COMPENSADA RESINADA, ESP. = 12mm UTIL. 3 X	SEINFRA	M2	1,00	140,12	40,59	180,71			180,71
5.3	ARMADURAS										
5.3.1	C4151	ARMADURA DE AÇO CA 50/60	SEINFRA	KG	1,00	12,87	3,73	16,60			16,60
5.3.2	C0219	ARMADURA DE TELA DE AÇO	SEINFRA	M2	1,00	26,00	7,53	33,53			33,53
5.3.3	C4071	ARMADURA EM TELA SOLDÁVEL Q-92	SEINFRA	M2	1,00	12,10	3,51	15,61			15,61
5.4	CONCRETOS										
5.4.1	C0034	ADIÇÃO DE IMPERMEABILIZANTE PARA CONCRETO ESTRUTURAL	SEINFRA	M3	1,00	55,44	16,06	71,50			71,50
5.4.2	C0836	CONCRETO NÃO ESTRUTURAL PREPARO MANUAL	SEINFRA	M3	1,00	502,89	145,69	648,58			648,58
5.4.3	C0838	CONCRETO P/VIBR., FCK 10 MPa COM AGREGADO ADQUIRIDO	SEINFRA	M3	1,00	469,96	136,15	606,11			606,11
5.4.4	C0839	CONCRETO P/VIBR., FCK 13.5 MPa COM AGREGADO ADQUIRIDO	SEINFRA	M3	1,00	487,95	141,36	629,31			629,31
5.4.5	C0840	CONCRETO P/VIBR., FCK 15 MPa COM AGREGADO ADQUIRIDO	SEINFRA	M3	1,00	495,65	143,59	639,24			639,24
5.4.6	C0841	CONCRETO P/VIBR., FCK 18 MPa COM AGREGADO ADQUIRIDO	SEINFRA	M3	1,00	512,40	148,44	660,84			660,84
5.4.7	C0842	CONCRETO P/VIBR., FCK 20 MPa COM AGREGADO ADQUIRIDO	SEINFRA	M3	1,00	522,58	151,39	673,97			673,97
5.4.8	C0843	CONCRETO P/VIBR., FCK 25 MPa COM AGREGADO ADQUIRIDO	SEINFRA	M3	1,00	533,00	154,41	687,41			687,41
5.4.9	C1603	LANÇAMENTO E APLICAÇÃO DE CONCRETO C/ ELEVAÇÃO	SEINFRA	M3	1,00	268,48	77,78	346,26			346,26
5.4.10	C1604	LANÇAMENTO E APLICAÇÃO DE CONCRETO S/ ELEVAÇÃO	SEINFRA	M3	1,00	159,08	46,09	205,17			205,17

ELEMENTOS DE CONCRETO PRÉ FABRICADO										
5.5										
5.5.1	C3250	CONFECCÃO DE BANQUETA / MEIO FIO PRÉ-MOLDADA DE CONCRETO (1,00 x 0,25 x 0,15 m)	SEINFRA	M	1,00	30,29	8,78	39,07		39,07
5.5.2	C4455	LAJE PRÉ-FABRICADA TRELICADA P/ FÓRRO - VÃO ATÉ 2,80 m	SEINFRA	M2	1,00	132,34	38,34	170,68		170,68
5.5.3	C4456	LAJE PRÉ-FABRICADA TRELICADA P/ FÓRRO - VÃO DE 2,81 A 3,80 m	SEINFRA	M2	1,00	132,61	38,42	171,03		171,03
5.5.4	C4457	LAJE PRÉ-FABRICADA TRELICADA P/ FÓRRO - VÃO DE 3,81 A 4,80 m	SEINFRA	M2	1,00	141,37	40,95	182,32		182,32
5.5.5	C4458	LAJE PRÉ-FABRICADA TRELICADA P/ FÓRRO - VÃO ACIMA DE 4,81 m	SEINFRA	M2	1,00	176,96	51,27	228,23		228,23
5.5.6	C4450	LAJE PRÉ-FABRICADA TRELICADA P/ PISO - VÃO ATÉ 1,80 m	SEINFRA	M2	1,00	129,28	37,45	166,73		166,73
5.5.7	C4451	LAJE PRÉ-FABRICADA TRELICADA P/ PISO - VÃO DE 1,81 A 2,80 m	SEINFRA	M2	1,00	141,02	40,85	181,87		181,87
5.5.8	C4452	LAJE PRÉ-FABRICADA TRELICADA P/ PISO - VÃO DE 2,81 A 3,80 m	SEINFRA	M2	1,00	147,43	42,71	190,14		190,14
5.5.9	C4453	LAJE PRÉ-FABRICADA TRELICADA P/ PISO - VÃO DE 3,81 A 4,80 m	SEINFRA	M2	1,00	149,61	43,34	192,95		192,95
5.5.10	C4454	LAJE PRÉ-FABRICADA TRELICADA P/ PISO - VÃO ACIMA DE 4,81 m	SEINFRA	M2	1,00	170,01	49,25	219,26		219,26
5.6		RECUPERAÇÃO ESTRUTURAL								
5.6.1	C0005	ACABAMENTO DE PEDREIRO	SEINFRA	M2	1,00	77,29	22,39	99,68		99,68
5.6.2	C0094	APICOAMENTO EM CONCRETO/PREPARO DA SUPERFÍCIE	SEINFRA	M2	1,00	36,92	10,70	47,62		47,62
5.6.3	C0929	CORTE EM CONCRETO DETERIORADO	SEINFRA	M2	1,00	36,92	10,70	47,62		47,62
5.6.4	C3083	EXECUÇÃO DE FUROS EM CONCRETO C/BROCA 1/2" <= D <= 1"	SEINFRA	UN	1,00	20,15	5,84	25,99		25,99
5.6.5	C3095	LIMPEZA DE SUPERFÍCIE C/ ESCOVA DE AÇO	SEINFRA	M2	1,00	7,38	2,14	9,52		9,52
5.6.6	C2900	PINTURA PROTEÇÃO C/INIBIDOR MIGRATORIO CORROSO, 3 DEMÃOS	SEINFRA	M2	1,00	25,17	7,29	32,46		32,46
5.6.7	C4739	RECUPERAÇÃO CONCRETO, S/REFORÇO E RECONSTITUIÇÃO "GROUT", ESP.=60MM	SEINFRA	M2	1,00	457,06	132,41	589,47		589,47
5.6.8	C4740	RECUPERAÇÃO CONCRETO, S/REFORÇO RECONSTITUIÇÃO C/ ARGAMASSA POLIMÉRICA ESP.=25MM	SEINFRA	M2	1,00	333,84	96,71	430,55		430,55
5.6.9	C4741	RECUPERAÇÃO CONCRETO, SÓ REFORÇO DA ARMADURA	SEINFRA	M2	1,00	272,09	78,82	350,91		350,91
5.6.10	C3106	REPOSIÇÃO DE ARMADURA OXIDADA (REFORÇO, FORNECIMENTO, DOBRAGEM E COLOCAÇÃO)	SEINFRA	KG	1,00	23,24	6,73	29,97		29,97
5.6.11	C3114	SELAGEM DE FISSURAS C/ INJEÇÃO DE RESINAS	SEINFRA	KG	1,00	157,52	45,63	203,15		203,15
5.7		RASGO EM CONCRETO PARA TUBULAÇÕES								
5.7.1	C2098	RASGO EM CONCRETO P/TUBULAÇÕES D=15 A 25mm (1/2" A 1")	SEINFRA	M	1,00	18,29	5,30	23,59		23,59
5.7.2	C2099	RASGO EM CONCRETO P/TUBULAÇÕES D=32 A 50mm (1 1/4" A 2")	SEINFRA	M	1,00	28,49	8,25	36,74		36,74
6		PAREDES E PAINÉIS								
6.1		ALVENARIA DE ELEVAÇÃO								
6.1.1	C0073	ALVENARIA DE TIJOLO CERÂMICO FURADO (9x19x19)cm C/ARGAMASSA MISTA DE CAL HIDRATADA ESP.=10cm (1:2:8)	SEINFRA	M2	1,00	62,98	18,25	81,23		81,23
6.1.2	C0074	ALVENARIA DE TIJOLO CERÂMICO FURADO (9x19x19)cm C/ARGAMASSA MISTA DE CAL HIDRATADA ESP=20 cm	SEINFRA	M2	1,00	108,91	31,55	140,46		140,46
6.1.3	C4507	PAREDE DE BLOCO DE GESSO STAND, INCLUSIVE EMASSAMENTO - FORNECIMENTO E EXECUÇÃO	SEINFRA	M2	1,00	70,17	20,33	90,50		90,50

6.2	ALVENARIA DE PEDRA								
6.2.1	C3345	ALVENARIA DE PEDRA ARGAMASSADA (TRAÇO 1:3) C/AGREGADOS ADQUIRIDOS	SEINFRA	M3	1,00	569,65	185,03	734,68	734,68
6.3	RASGO EM ALVENARIA P/ TUBULAÇÕES								
6.3.1	C2095	RASGO EM ALVENARIA P/TUBULAÇÕES D=15 A 25mm (1/2" A 1")	SEINFRA	M	1,00	7,12	2,06	9,18	9,18
6.3.2	C2096	RASGO EM ALVENARIA P/TUBULAÇÕES D=32 A 50mm (1 1/4" A 2")	SEINFRA	M	1,00	11,16	3,23	14,39	14,39
6.4	DIVISÓRIAS								
6.4.1	C4496	DIVISÓRIA DE GESSO ACARTONADO e=70mm, S/ REVESTIMENTO - FORNECIMENTO E MONTAGEM	SEINFRA	M2	1,00	123,50	35,78	159,28	159,28
6.4.2	C4070	DIVISÓRIA DE GRANITO CINZA E=2cm	SEINFRA	M2	1,00	472,42	136,86	609,28	609,28
6.4.3	C4096	DIVISÓRIA DE GRANITO CINZA E=3cm	SEINFRA	M2	1,00	503,66	145,91	649,57	649,57
6.5	VERGAS E CHAPIM								
6.5.1	C0773	CHAPIM PRÉ-MOLDADO DE CONCRETO	SEINFRA	M2	1,00	136,66	39,59	176,25	176,25
6.5.2	C2666	VERGA RETA DE CONCRETO ARMADO	SEINFRA	M3	1,00	1.808,40	523,89	2.332,29	2.332,29
6.6	OUTROS ELEMENTOS								
6.6.1	C4756	PRATELEIRA DE GRANITO CINZA ESP.=2CM	SEINFRA	M2	1,00	299,49	86,76	386,25	386,25
6.6.2	C3674	SUPORTE EM BARRA CHATA DE FERRO ENGASTADO NA PAREDE P/BANCADAS E/OU PRATELEIRAS	SEINFRA	UN	1,00	14,84	4,30	19,14	19,14
7	ESQUADRIAS E FERRAGENS								
7.1	ESQUADRIAS DE MADEIRA								
7.1.1	C1977	PORTA EXTERNA DE CEDRO LISA COMPLETA UMA FOLHA (0.80X2.10)m	SEINFRA	UN	1,00	940,75	272,54	1.213,29	1.213,29
7.1.2	C1978	PORTA EXTERNA DE CEDRO LISA COMPLETA UMA FOLHA (0.90X2.10)m	SEINFRA	UN	1,00	990,83	287,04	1.277,87	1.277,87
7.1.3	C1979	PORTA EXTERNA DE CEDRO LISA COMPLETA UMA FOLHA (1.00X2.10)m	SEINFRA	UN	1,00	1.013,52	293,62	1.307,14	1.307,14
7.1.4	C1985	PORTA INTERNA DE CEDRO LISA COMPLETA UMA FOLHA (0.60X2.10)m	SEINFRA	UN	1,00	934,72	270,79	1.205,51	1.205,51
7.1.5	C1986	PORTA INTERNA DE CEDRO LISA COMPLETA UMA FOLHA (0.70X2.10)m	SEINFRA	UN	1,00	958,90	277,79	1.236,69	1.236,69
7.1.6	C1987	PORTA INTERNA DE CEDRO LISA COMPLETA UMA FOLHA (0.80X2.10)m	SEINFRA	UN	1,00	1.002,81	290,51	1.293,32	1.293,32
7.1.7	C1988	PORTA INTERNA DE CEDRO LISA COMPLETA UMA FOLHA (0.90X2.10)m	SEINFRA	UN	1,00	1.052,89	305,02	1.357,91	1.357,91
7.1.8	C1974	PORTA EXTERNA DE CEDRO LISA COMPLETA DUAS FOLHAS (1.60X2.10)m	SEINFRA	UN	1,00	1.408,08	407,92	1.816,00	1.816,00
7.1.9	C1975	PORTA EXTERNA DE CEDRO LISA COMPLETA DUAS FOLHAS (1.80X2.10)m	SEINFRA	UN	1,00	1.508,24	436,94	1.945,18	1.945,18
7.1.10	C1976	PORTA EXTERNA DE CEDRO LISA COMPLETA DUAS FOLHAS (2.00X2.10)m	SEINFRA	UN	1,00	1.553,62	450,08	2.003,70	2.003,70
7.1.11	C1980	PORTA INTERNA DE CEDRO LISA COMPLETA DUAS FOLHAS (1.20X2.10)m	SEINFRA	UN	1,00	1.333,11	386,20	1.719,31	1.719,31
7.1.12	C1981	PORTA INTERNA DE CEDRO LISA COMPLETA DUAS FOLHAS (1.40X2.10)m	SEINFRA	UN	1,00	1.381,47	400,21	1.781,68	1.781,68
7.1.13	C1982	PORTA INTERNA DE CEDRO LISA COMPLETA DUAS FOLHAS (1.60X2.10)m	SEINFRA	UN	1,00	1.469,29	425,65	1.894,94	1.894,94
7.1.14	C1983	PORTA INTERNA DE CEDRO LISA COMPLETA DUAS FOLHAS (1.80X2.10)m	SEINFRA	UN	1,00	1.569,45	454,67	2.024,12	2.024,12

7.1.15	C1984	PORTA INTERNA DE CEDRO LISA COMPLETA DUAS FOLHAS (2.00X 2.10)m	SEINFRA	UN	1,00	1.614,83	467,82	2.082,65	2.082,65
7.1.16	C3538	PORTA TIPO FICHA (0.80X2.10)m - ROLADA MADEIRA MISTA - COMPLETA C/FECHADURA - PADRÃO POPULAR	SEINFRA	UN	1,00	524,53	151,96	676,49	676,49
7.1.17	C4423	PORTA TIPO PARANÁ (0.60 x 2.10 m), C/ FERRAGENS	SEINFRA	UN	1,00	362,67	105,07	467,74	467,74
7.1.18	C4424	PORTA TIPO PARANÁ (0.60 x 2.10 m), COMPLETA	SEINFRA	UN	1,00	1.042,77	302,09	1.344,86	1.344,86
7.1.19	C4425	PORTA TIPO PARANÁ (0.70 x 2.10 m), C/ FERRAGENS	SEINFRA	UN	1,00	374,05	108,36	482,41	482,41
7.1.20	C4426	PORTA TIPO PARANÁ (0.70 x 2.10 m), COMPLETA	SEINFRA	UN	1,00	1.054,15	305,39	1.359,54	1.359,54
7.1.21	C4427	PORTA TIPO PARANÁ (0.80 x 2.10 m), C/ FERRAGENS	SEINFRA	UN	1,00	393,17	113,90	507,07	507,07
7.1.22	C4428	PORTA TIPO PARANÁ (0.80 x 2.10 m), COMPLETA	SEINFRA	UN	1,00	1.073,27	310,93	1.384,20	1.384,20
7.2		ESQUADRIAS METÁLICAS							
7.2.1	C4560	GRADE DE ALUMÍNIO DE PROTEÇÃO	SEINFRA	M2	1,00	277,82	80,48	358,30	358,30
7.2.2	C1426	GRADE DE FERRO DE PROTEÇÃO	SEINFRA	M2	1,00	239,77	69,46	309,23	309,23
7.2.3	C1516	JANELA DE ALUMÍNIO, TIPO VENEZIANA	SEINFRA	M2	1,00	658,93	190,89	849,82	849,82
7.2.4	C4513	JANELA EM ALUMÍNIO ANODIZADO NATURAL/FOSCO, DE CORRER, SEM BANDEIROLA E/OU PEITORIL, SEM VIDRO - FORNECIMENTO E MONTAGEM	SEINFRA	M2	1,00	311,95	90,37	402,32	402,32
7.2.5	C1969	PORTA DE AÇO EM CHAPA ONDULADA OU GRADES DE ENROLAR	SEINFRA	M2	1,00	359,69	104,20	463,89	463,89
7.2.6	C1967	PORTA DE ALUMÍNIO ANODIZADO COMPACTA	SEINFRA	M2	1,00	640,10	185,44	825,54	825,54
7.2.7	C1968	PORTA DE ALUMÍNIO C/VIDRO CRISTAL TEMPERADO	SEINFRA	M2	1,00	447,85	129,74	577,59	577,59
7.2.8	C1970	PORTA DE FERRO EM CHAPA	SEINFRA	M2	1,00	292,70	84,80	377,50	377,50
7.2.9	C4514	PORTA EM ALUMÍNIO ANODIZADO NATURAL/FOSCO, DE CORRER, SEM BANDEIROLA E/OU PEITORIL, SEM VIDRO - FORNECIMENTO E MONTAGEM	SEINFRA	M2	1,00	404,39	117,15	521,54	521,54
7.2.10	C4520	PORTA EM ALUMÍNIO ANODIZADO PRETO, DE CORRER, SEM BANDEIROLA E/OU PEITORIL, SEM VIDRO - FORNECIMENTO E MONTAGEM	SEINFRA	M2	1,00	449,40	130,19	579,59	579,59
7.2.11	C3733	PORTÃO DE ALUMÍNIO ANODIZADO NATURAL, FECHAMENTO TOTAL C/ LAMBRI BOLA E CORREDIÇÃO (FORNECIMENTO E MONTAGEM)	SEINFRA	M2	1,00	485,06	140,52	625,58	625,58
7.2.12	C4397	PORTÃO DE ALUMÍNIO EM TUBOS DE 20 mm (FORNECIMENTO E MONTAGEM)	SEINFRA	M2	1,00	448,84	130,03	578,87	578,87
7.2.13	C1999	PORTÃO DE FERRO EM BARRA CHATA TIPO TIJOLINHO	SEINFRA	M2	1,00	211,68	61,32	273,00	273,00
7.2.14	C3659	PORTÃO DE METALON E BARRA CHATA DE FERRO C/FECHADURA E DOBRADIÇA, INCLUS. PINTURA ESMALTE SINTÉTICO	SEINFRA	M2	1,00	487,12	141,12	628,24	628,24
7.2.15	C3729	REMANEJAMENTO DE ESQUADRIAS DE ALUMÍNIO	SEINFRA	M2	1,00	78,59	22,77	101,36	101,36
7.3		OUTROS ELEMENTOS							
7.3.1	C0042	ALIZAR (GUARNIÇÃO) DE MADEIRA	SEINFRA	M	1,00	10,46	3,03	13,49	13,49
7.3.2	C0586	CADEADO MÉDIO	SEINFRA	UN	1,00	28,49	8,25	36,74	36,74
7.3.3	C0922	CORRIMÃO EM ALUMÍNIO ANODIZADO	SEINFRA	M	1,00	104,62	30,31	134,93	134,93
7.3.4	C0924	CORRIMÃO EM TUBO DE AÇO INOX	SEINFRA	M	1,00	199,20	57,71	256,91	256,91
7.3.5	C1144	DOBRADIÇA CROMADA 3" X 2 1/2"	SEINFRA	UN	1,00	28,59	8,28	36,87	36,87
7.3.6	C1143	DOBRADIÇA CROMADA 3 1/2" X 3"	SEINFRA	UN	1,00	47,81	13,85	61,66	61,66
7.3.7	C1145	DOBRADIÇA CROMADA TIPO PALMELA	SEINFRA	UN	1,00	27,91	8,09	36,00	36,00
7.3.8	C1146	DOBRADIÇA CROMADA TIPO VAI - VEM	SEINFRA	UN	1,00	122,46	35,48	157,94	157,94

7.3.9	C4588	DOBRADIÇA DE FERRO (PADRÃO POPULAR)	SEINFRA	UN	1,00	24,10	6,98	31,08	31,08
7.3.10	C4552	DOBRADIÇA PARA FIXAÇÃO EM GRANITO	SEINFRA	UN	1,00	111,54	32,31	143,85	143,85
7.3.11	C1360	FECHADURA COMPLETA PARA PORTA EXTERNA	SEINFRA	UN	1,00	153,50	44,47	197,97	197,97
7.3.12	C1361	FECHADURA COMPLETA PARA PORTA INTERNA	SEINFRA	UN	1,00	145,21	42,07	187,28	187,28
7.3.13	C1362	FECHADURA DE TARIJETA (LIVRE-OCUPADA)	SEINFRA	UN	1,00	108,70	31,49	140,19	140,19
7.3.14	C4553	FECHADURA DE TARIJETA (LIVRE-OCUPADA) PARA FIXAÇÃO EM GRANITO	SEINFRA	UN	1,00	108,70	31,49	140,19	140,19
7.3.15	C4587	FECHADURA DE SOBREPOR (PADRÃO POPULAR)	SEINFRA	UN	1,00	139,64	40,45	180,09	180,09
7.3.16	C1364	FERROLHO DE SOBREPOR OU EMBUTIR GRANDE	SEINFRA	UN	1,00	26,97	7,81	34,78	34,78
7.3.17	C1365	FERROLHO DE SOBREPOR OU EMBUTIR MÉDIO	SEINFRA	UN	1,00	23,46	6,80	30,26	30,26
7.3.18	C1366	FERROLHO DE SOBREPOR OU EMBUTIR PEQUENO	SEINFRA	UN	1,00	12,85	3,72	16,57	16,57
7.3.19	C1408	FORRAMENTO OU BATENTE DE MADEIRA	SEINFRA	M	1,00	67,38	19,52	86,90	86,90
7.3.20	C3676	PORTA DE PVC SANFONADA (0,80 X 2,10) COMPLETA - FORNECIMENTO E MONTAGEM	SEINFRA	UN	1,00	150,15	43,50	193,65	193,65
7.3.21	C4556	PORTÃO PIVOTANTE NYLOFOR, COMPOSTO DE QUADRO, PAINÉIS E ACESSÓRIOS COM PINTURA ELETROSTÁTICA COM TINTA POLIESTER, NAS CORES VERDE OU BRANCA, COM POSTE EM AÇO REVESTIDO, COR VERDE OU BRANCA - FORNECIMENTO E MONTAGEM	SEINFRA	M2	1,00	630,91	182,77	813,68	813,68
7.3.22	C4557	PORTÃO DESLIZANTE NYLOFOR, COMPOSTO DE QUADRO, PAINÉIS E ACESSÓRIOS COM PINTURA ELETROSTÁTICA COM TINTA POLIESTER, NAS CORES VERDE OU BRANCA, COM POSTE EM AÇO REVESTIDO, COR VERDE OU BRANCA - FORNECIMENTO E MONTAGEM	SEINFRA	M2	1,00	630,91	182,77	813,68	813,68
7.3.23	C2031	PRENDEDOR METÁLICO PARA PORTA	SEINFRA	UN	1,00	34,80	10,08	44,88	44,88
7.3.24	C2215	REVESTIMENTO DE FÓRMICA EM ESQUADRIAS OU MÓVEIS	SEINFRA	M2	1,00	99,51	28,83	128,34	128,34
8		VIDROS							
8.1		CRISTAL COMUM							
8.1.1	C2670	VIDRO COMUM EM CAIXILHOS C/MASSA ESP. = 4mm, COLOCADO	SEINFRA	M2	1,00	179,43	51,98	231,41	231,41
8.1.2	C2671	VIDRO COMUM EM CAIXILHOS C/MASSA ESP. = 5mm, COLOCADO	SEINFRA	M2	1,00	209,33	60,64	269,97	269,97
8.1.3	C2672	VIDRO COMUM EM CAIXILHOS C/MASSA ESP. = 6mm, COLOCADO	SEINFRA	M2	1,00	254,19	73,64	327,83	327,83
8.2		CRISTAL TEMPERADO							
8.2.1	C1956	PORTA C/BANDEIRA DE VIDRO TEMPERADO E=10mm C/MOLA (0.90X2.90)m	SEINFRA	CJ	1,00	2.927,71	848,16	3.775,87	3.775,87
8.2.2	C1957	PORTA C/BANDEIRA DE VIDRO TEMPERADO E=10mm C/MOLA (0.90X3.50)m	SEINFRA	CJ	1,00	3.224,15	934,04	4.158,19	4.158,19
8.2.3	C1972	PORTA DE VIDRO TEMPERADO 1 FOLHA (0.90X2.10)m E=10mm	SEINFRA	CJ	1,00	2.355,21	682,30	3.037,51	3.037,51
8.2.4	C1971	PORTA DE VIDRO TEMPERADO 2 FOLHAS (1.80X2.10)m E=10mm	SEINFRA	CJ	1,00	4.688,54	1.358,27	6.046,81	6.046,81
8.2.5	C4949	VIDRO TEMPERADO INCOLOR C/MASSA E=6MM, COLOCADO	SEINFRA	M2	1,00	291,54	84,46	376,00	376,00
8.2.6	C4950	VIDRO TEMPERADO INCOLOR C/MASSA E=8MM, COLOCADO	SEINFRA	M2	1,00	369,02	106,91	475,93	475,93
8.2.7	C4951	VIDRO TEMPERADO INCOLOR C/MASSA E=10MM, COLOCADO	SEINFRA	M2	1,00	460,14	133,30	593,44	593,44
8.3		OUTROS ELEMENTOS							
8.3.1	C1873	PELICULA DE INSULFILM	SEINFRA	M2	1,00	49,39	14,31	63,70	63,70

8.3.2	C3649	VISOR COM VIDRO TEMPERADO E=6MM E MOLDURA DE AÇO INOX	SEINFRA	M2	1,00	488,49	141,52	630,01	630,01
8.3.3	C2679	VISOR COM VIDRO TEMPERADO E=6mm E MOLDURA DE ALUMÍNIO	SEINFRA	M2	1,00	397,62	115,19	512,81	512,81
8.3.4	C2680	VISOR COM VIDRO TEMPERADO E=6mm E MOLDURA DE MADEIRA	SEINFRA	M2	1,00	422,30	122,34	544,64	544,64
9	COBERTURA								
9.1	ESTRUTURA DE MADEIRA								
9.1.1	C1338	ESTRUTURA DE MADEIRA P/ TELHA ONDULADA DE FIBROCIMENTO, ALUMÍNIO OU PLÁSTICAS, VÃO 10m	SEINFRA	M2	1,00	101,93	29,53	131,46	131,46
9.1.2	C3005	MADEIRAMENTO P/TELHA CERÂMICA C/ REAPROVEITAMENTO	SEINFRA	M2	1,00	45,12	13,07	58,19	58,19
9.1.3	C4460	MADEIRAMENTO P/ TELHA CERÂMICA - (RIPA, CAIBRO, LINHA)	SEINFRA	M2	1,00	108,42	31,41	139,83	139,83
9.1.4	C3006	MADEIRAMENTO P/TELHA FIBROCIMENTO C/ REAPROVEITAMENTO	SEINFRA	M2	1,00	44,68	12,94	57,62	57,62
9.1.5	C2460	TESOURA EM MASSARANDUBA C/ACESSÓRIOS	SEINFRA	M	1,00	145,21	42,07	187,28	187,28
9.1.6	C2678	VIGA DE MADEIRA MACIÇA 6" X 3"	SEINFRA	M	1,00	71,37	20,68	92,05	92,05
9.1.7	C3721	VIGA DE MADEIRA MACIÇA 10"x 4"	SEINFRA	M	1,00	162,50	47,08	209,58	209,58
9.2	ESTRUTURA METÁLICA								
9.2.1	C5217	ESTRUTURA TRELICADA DE COBERTURA, TIPO ARCO, COM LIGAÇÕES PARAFUSADAS, INCLUSOS PERFIS METÁLICOS, CHAPAS METÁLICAS, TRANSPORTE COM GUINDASTE, JATEAMENTO E PINTURA	SEINFRA	KG	1,00	20,29	5,88	26,17	26,17
9.2.2	C5218	ESTRUTURA TRELICADA DE COBERTURA, TIPO ARCO, COM LIGAÇÕES SOLDADAS, INCLUSOS PERFIS METÁLICOS, CHAPAS METÁLICAS, TRANSPORTE COM GUINDASTE, JATEAMENTO E PINTURA	SEINFRA	KG	1,00	20,24	5,86	26,10	26,10
9.2.3	C5215	ESTRUTURA TRELICADA DE COBERTURA, TIPO FINK, COM LIGAÇÕES PARAFUSADAS, INCLUSOS PERFIS METÁLICOS, CHAPAS METÁLICAS, TRANSPORTE COM GUINDASTE, JATEAMENTO E PINTURA	SEINFRA	KG	1,00	11,45	3,32	14,77	14,77
9.2.4	C1879	PERFIL METÁLICO 'I', PRÉ-PINTADO C/ H=200mm	SEINFRA	M	1,00	511,58	148,20	659,78	659,78
9.2.5	C1878	PERFIL METÁLICO 'I', PRÉ-PINTADO C/ H=300mm	SEINFRA	M	1,00	985,69	285,55	1.271,24	1.271,24
9.2.6	C1880	PERFIL METÁLICO 'I', PRÉ-PINTADO C/ H=400mm	SEINFRA	M	1,00	1.278,52	370,39	1.648,91	1.648,91
9.2.7	C1881	PERFIL METÁLICO 'I', PRÉ-PINTADO C/ H=500mm	SEINFRA	M	1,00	1.762,27	510,53	2.272,80	2.272,80
9.2.8	C4395	PERFIL "U" EM ALUMÍNIO 3/4" x 3/4" P/ COBERTURA	SEINFRA	M	1,00	30,41	8,81	39,22	39,22
9.3	TELHAS								
9.3.1	C0387	BEIRA E BICA EM TELHA COLONIAL	SEINFRA	M	1,00	14,00	4,06	18,06	18,06
9.3.2	C4464	EMBOÇAMENTO DA ÚLTIMA FIADA TELHA CERÂMICA	SEINFRA	M	1,00	13,90	4,03	17,93	17,93
9.3.3	C2200	RETELHAMENTO C/ TELHA CERÂMICA ATE 20% NOVA	SEINFRA	M2	1,00	51,14	14,82	65,96	65,96
9.3.4	C2201	RETELHAMENTO C/ TELHA CERÂMICA COM 50% NOVA	SEINFRA	M2	1,00	57,53	16,67	74,20	74,20
9.3.5	C2203	RETELHAMENTO C/ TELHA FIBROCIMENTO MAT. DE FIXAÇÃO	SEINFRA	M2	1,00	42,00	12,17	54,17	54,17
9.3.6	C4462	TELHA CERÂMICA	SEINFRA	M2	1,00	70,31	20,37	90,68	90,68
9.3.7	C4554	TELHA DE ALUMÍNIO, TRAPEZOIDAL e = 0,7mm	SEINFRA	M2	1,00	67,77	19,63	87,40	87,40
9.3.8	C3745	TELHA DE FIBROCIMENTO ONDULADA E= 8mm, INCLINAÇÃO 27%	SEINFRA	M2	1,00	68,65	19,89	88,54	88,54
9.4	COBERTURA (MADEIRAMENTO E TELHAMENTO)								
9.4.1	C0800	COBERTURA C/TELHA ESTRUTURAL DE FIBRO-CIMENTO, CANALETE 49 C/ APOIOS	SEINFRA	M2	1,00	180,16	52,19	232,35	232,35

9.4.2	C0801	COBERTURA C/TELHA ESTRUTURAL DE FIBRO-CIMENTO, CANALETE 90 C/ APOIOS	SEINFRA	M2	1,00	195,74	56,71	252,45	252,45
9.4.3	C0802	COBERTURA C/TELHA ONDULADA DE FIBRO-CIMENTO E= 6mm (C/MADEIRAMENTO)	SEINFRA	M2	1,00	149,37	43,27	192,64	192,64
9.4.4	C4465	COBERTURA TELHA CERÂMICA - (RIPA, CAIBRO)	SEINFRA	M2	1,00	130,71	37,87	168,58	168,58
9.4.5	C4466	COBERTURA TELHA CERÂMICA (RIPA, CAIBRO, LINHA)	SEINFRA	M2	1,00	178,73	51,78	230,51	230,51
9.5	OUTROS ELEMENTOS								
9.5.1	C0657	CALHA DE ALUMÍNIO DESENVOLVIMENTO DE 25cm	SEINFRA	M	1,00	66,26	19,20	85,46	85,46
9.5.2	C0658	CALHA DE CHAPA COBRE 26 DESENVOLVIMENTO 33cm	SEINFRA	M	1,00	157,19	45,54	202,73	202,73
9.5.3	C0659	CALHA DE CHAPA COBRE 26 DESENVOLVIMENTO 50cm	SEINFRA	M	1,00	189,51	54,90	244,41	244,41
9.5.4	C0660	CALHA DE CHAPA GALVANIZADA 26 DESENVOLVIMENTO 33cm	SEINFRA	M	1,00	65,22	18,89	84,11	84,11
9.5.5	C0661	CALHA DE CHAPA GALVANIZADA 26 DESENVOLVIMENTO 50cm	SEINFRA	M	1,00	84,11	24,37	108,48	108,48
9.5.6	C4910	CALHA EM CHAPA DE ALUMÍNIO LISA 22, ESP.=0,71MM, INCLUSO TRANSPORTE VERTICAL	SEINFRA	M2	1,00	170,11	49,28	219,39	219,39
9.5.7	C3746	ESTACIONAMENTO COBERTO C/ TELHA DE FIBROCIMENTO - VAGA (4,50x2,75)	SEINFRA	M2	1,00	172,89	50,09	222,98	222,98
9.5.8	C1631	LONA PLÁSTICA PRETA, PISERVIÇOS EM COBERTAS	SEINFRA	M2	1,00	10,37	3,00	13,37	13,37
9.5.9	C4911	RUFO EM CHAPA DE ALUMÍNIO LISA 22, ESP.=0,71MM, INCLUSO TRANSPORTE VERTICAL	SEINFRA	M2	1,00	155,65	45,09	200,74	200,74
10	IMPERMEABILIZAÇÃO								
10.1	BALDRAMES								
10.1.1	C1462	IMPERMEABILIZAÇÃO DE ALVENARIA DE EMBASAMENTO NO RESPALDO C/ARGAMASSA CIMENTO E AREIA S/ PENEIRAMENTO, TRAÇO 1:3, ESP.=2cm C/ADITIVO IMPERMEABILIZANTE	SEINFRA	M2	1,00	47,39	13,73	61,12	61,12
10.2	PISOS								
10.2.1	C1472	IMPERMEABILIZAÇÃO P/ REBAIXO BANHEIRO E COZINHA C/TINTA ASFÁLTICA	SEINFRA	M2	1,00	19,00	5,50	24,50	24,50
10.2.2	C2057	PROTEÇÃO DE SUPERFÍCIES IMPERMEABILIZADAS	SEINFRA	M2	1,00	40,06	11,61	51,67	51,67
10.3	CALHAS								
10.3.1	C1458	IMPERMEABILIZAÇÃO C/ IMPERMEABILIZANTE ESTRUTURAL E APLICAÇÃO DE MEMBRANA DE BASE ACRÍLICA	SEINFRA	M2	1,00	69,60	20,16	89,76	89,76
10.3.2	C1463	IMPERMEABILIZAÇÃO DE CALHA, VIGA-CALHA, JARDINEIRA C/MANTA ASFÁLTICA -AUTO-ADESIVA	SEINFRA	M2	1,00	41,53	12,03	53,56	53,56
10.4	RESERVATÓRIOS								
10.4.1	C1473	IMPERMEABILIZAÇÃO DE RESERVATÓRIOS E PISCINAS ELEVADAS C/ IMPERMEABILIZANTE ESTRUTURAL C/ APLICAÇÃO DE MEMBRANA ELÁSTICA BI-COMPONENTE	SEINFRA	M2	1,00	35,99	10,43	46,42	46,42
10.4.2	C2033	PREPARO DE SUPERFÍCIE INTERNA EM RESERVATÓRIOS A SEREM IMPERMEABILIZADOS	SEINFRA	M2	1,00	3,44	1,00	4,44	4,44
10.5	IMPERMEABILIZAÇÃO UTILIZANDO MANTA ASFÁLTICA (ABNT NBR 9952:2014)								
10.5.1	C5013	IMPERMEABILIZAÇÃO COM MANTA ASFÁLTICA, CLASSE B, ESTRUTURADA COM POLIESTER NÃO TECIDO, FACE EXPOSTA EM ALUMÍNIO, TIPO II, E=3MM	SEINFRA	M2	1,00	63,46	18,38	81,84	81,84
10.5.2	C5025	PROTEÇÃO MECÂNICA, COM ARGAMASSA DE CIMENTO E AREIA TRAÇO 1:4, E=2CM	SEINFRA	M2	1,00	32,22	9,33	41,55	41,55
11	REVESTIMENTOS								

11.1	ARGAMASSAS PARA PAREDES INTERNAS E EXTERNAS									
11.1.1	C0777	CHAPISCO C/ ARGAMASSA DE CIMENTO E PEDRISCO TRAÇO 1:4 ESP.= 7mm P/ PAREDE	SEINFRA	M2	1,00	11,97	3,47	15,44		15,44
11.1.2	C1220	EMBOÇO C/ ARGAMASSA DE CIMENTO E AREIA S/ PENEIRAR, TRAÇO 1:3	SEINFRA	M2	1,00	38,20	11,07	49,27		49,27
11.1.3	C1238	ENCHIMENTO DE RASGO C/ARGAMASSA DIAM.= 15 A 25mm (1/2" A 1")	SEINFRA	M	1,00	5,52	1,60	7,12		7,12
11.1.4	C1239	ENCHIMENTO DE RASGO C/ARGAMASSA DIAM.= 32 A 50mm (1 1/4" A 2")	SEINFRA	M	1,00	7,76	2,25	10,01		10,01
11.1.5	C3408	REBOCO C/ ARGAMASSA DE CIMENTO E AREIA S/ PENEIRAR, TRAÇO 1:3	SEINFRA	M2	1,00	41,35	11,98	53,33		53,33
11.2	ACABAMENTOS DE PAREDES INTERNAS E EXTERNAS									
11.2.1	C0007	ACABAMENTO INTERNO E EXTERNO EM PAREDE DE CONCRETO C/CIMENTO ESP= 2 mm	SEINFRA	M2	1,00	14,73	4,27	19,00		19,00
11.2.2	C4431	CERÂMICA ESMALTADA C/ ARG. CIMENTO E AREIA ATÉ 10x10cm (100 cm²) - DECORATIVA P/ PAREDE	SEINFRA	M2	1,00	124,60	36,10	160,70		160,70
11.2.3	C4434	CERÂMICA ESMALTADA RETIFICADA C/ ARG. CIMENTO E AREIA ACIMA DE 30x30cm (900 cm²) - PEI-5/PEI-4 P/ PAREDE	SEINFRA	M2	1,00	136,02	39,40	175,42		175,42
11.2.4	C4436	PORCELANATO RETIFICADO NATURAL (FOSCO) C/ ARG. CIMENTO E AREIA P/ PAREDE	SEINFRA	M2	1,00	168,43	48,79	217,22		217,22
11.2.5	C1102	REJUNTAMENTO C/ ARG. PRÉ-FABRICADA, JUNTA ATÉ 2mm EM CERÂMICA, ATÉ 10x10 cm (100 cm²) - DECORATIVA (PAREDE/PISO)	SEINFRA	M2	1,00	14,15	4,10	18,25		18,25
11.2.6	C1120	REJUNTAMENTO C/ ARG. PRÉ-FABRICADA, JUNTA ATÉ 2mm EM CERÂMICA, ATÉ 30x30 cm (900 cm²) (PAREDE/PISO)	SEINFRA	M2	1,00	10,05	2,91	12,96		12,96
11.3	ARGAMASSAS PARA TETOS									
11.3.1	C0778	CHAPISCO C/ ARGAMASSA DE CIMENTO E AREIA S/ PENEIRAR TRAÇO 1:3 ESP=5 mm P/ TETO	SEINFRA	M2	1,00	14,44	4,18	18,62		18,62
11.3.2	C3034	REBOCO C/ ARGAMASSA MISTA DE CIMENTO, CAL HIDRATADA E AREIA S/ PENEIRAR, TRAÇO 1:2:8, ESP=20 mm P/ TETO	SEINFRA	M2	1,00	41,64	12,06	53,70		53,70
11.4	ACABAMENTOS PARA TETOS									
11.4.1	C4285	FORRO DE GESSO ACARTONADO ARAMADO - FORNECIMENTO E MONTAGEM	SEINFRA	M2	1,00	54,69	15,84	70,53		70,53
11.4.2	C4294	FORRO DE GESSO ACARTONADO ESTRUTURADO - FORNECIMENTO E MONTAGEM	SEINFRA	M2	1,00	71,94	20,84	92,78		92,78
11.4.3	C3970	FORRO DE GESSO CONVENCIONAL (60x60)cm COM TIRO E ARAME GALVANIZADO ENCAPADO - FORNECIMENTO E MONTAGEM	SEINFRA	M2	1,00	38,78	11,23	50,01		50,01
11.4.4	C4468	FORRO PVC - LAMBRI (100x6000)mm - FORNECIMENTO E MONTAGEM	SEINFRA	M2	1,00	69,54	20,15	89,69		89,69
11.4.5	C4471	FORRO PVC - MODULADO (618x1250)mm C/ PERFIL "CARTOLA" EM ALUMÍNIO - FORNECIMENTO E MONTAGEM	SEINFRA	M2	1,00	125,67	36,41	162,08		162,08
11.4.6	C4512	REMANEJAMENTO DE FORROS (PACOTE /MODULADOS) - EXECUÇÃO	SEINFRA	M2	1,00	15,34	4,44	19,78		19,78
11.4.7	C4506	SANCA DE GESSO P/ FORRO ACARTONADO - FORNECIMENTO E MONTAGEM	SEINFRA	M	1,00	19,39	5,62	25,01		25,01
11.4.8	C4284	SANCA DE GESSO P/ FORRO CONVENCIONAL - FORNECIMENTO E MONTAGEM	SEINFRA	M	1,00	19,39	5,62	25,01		25,01
12	PISOS									
12.1	PISOS INTERNOS									
12.1.1	C4439	CERÂMICA ESMALTADA RETIFICADA C/ ARG. CIMENTO E AREIA ACIMA DE 30x30cm (900 cm²) - PEI-5/PEI-4 P/ PISO	SEINFRA	M2	1,00	127,49	36,93	164,42		164,42
12.1.2	C3001	CERÂMICA ESMALTADA RETIFICADA C/ ARG. PRÉ-FABRICADA ACIMA DE 30x30 cm (900 cm²) - PEI-5/PEI-4 - P/ PISO	SEINFRA	M2	1,00	103,12	29,87	132,99		132,99
12.1.3	C1869	PEITORIL DE GRANITO L= 15 cm	SEINFRA	M	1,00	95,24	27,59	122,83		122,83
12.1.4	C1916	PISO CIMENTADO C/ ARGAMASSA DE CIMENTO E AREIA S/ PENEIRAR, TRAÇO 1:4, ESP.= 1,5cm C/ IMPERMEABILIZANTE	SEINFRA	M2	1,00	52,90	15,33	68,23		68,23

12.1.5	C4601	PISO CIMENTADO COM ARGAMASSA DE CIMENTO E AREIA SI/ PENEIRAR ESP. 2,0 cm	SEINFRA	M2	1,00	52,61	15,24	67,85	67,85
12.1.6	C2901	PISO DE BORRACHA ANTI-DERRAPANTE (COLOCADO)	SEINFRA	M2	1,00	216,17	62,62	278,79	278,79
12.1.7	C3024	PISO EM MÁRMORE BRANCO ESP. = 3cm	SEINFRA	M2	1,00	408,85	118,44	527,29	527,29
12.1.8	C1919	PISO INDUSTRIAL NATURAL ESP. = 12mm, INCLUS. POLIMENTO (EXTERNO)	SEINFRA	M2	1,00	109,79	31,81	141,60	141,60
12.1.9	C1920	PISO INDUSTRIAL NATURAL ESP. = 12mm, INCLUS. POLIMENTO (INTERNO)	SEINFRA	M2	1,00	136,06	39,42	175,48	175,48
12.1.10	C4503	PISO VINÍLICO TIPO "PAVIFLEX", e=1,6mm - FORNECIMENTO E COLOCAÇÃO	SEINFRA	M2	1,00	89,23	25,85	115,08	115,08
12.1.11	C4504	PISO VINÍLICO TIPO "PAVIFLEX", e=2,0mm - FORNECIMENTO E COLOCAÇÃO	SEINFRA	M2	1,00	111,54	32,31	143,85	143,85
12.1.12	C1943	POLIMENTO EM PISO INDUSTRIAL	SEINFRA	M2	1,00	62,40	18,08	80,48	80,48
12.1.13	C4441	PORCELANATO RETIFICADO NATURAL (FOSCO) C/ ARG. CIMENTO E AREIA P/ PISO	SEINFRA	M2	1,00	159,91	46,33	206,24	206,24
12.1.14	C3007	PORCELANATO RETIFICADO NATURAL (FOSCO) C/ ARG. PRÉ-FABRICADA - P/ PISO	SEINFRA	M2	1,00	135,54	39,27	174,81	174,81
12.1.15	C3002	PORCELANATO RETIFICADO POLIDO C/ ARG. PRÉ-FABRICADA - P/ PISO	SEINFRA	M2	1,00	122,48	35,48	157,96	157,96
12.1.16	C4440	PORCELANATO POLIDO C/ ARG. CIMENTO E AREIA P/ PISO	SEINFRA	M2	1,00	146,85	42,54	189,39	189,39
12.1.17	C2284	SOLEIRA DE GRANITO L= 15cm	SEINFRA	M	1,00	95,24	27,59	122,83	122,83
12.1.18	C2285	SOLEIRA DE GRANITO L= 25cm	SEINFRA	M	1,00	166,86	48,34	215,20	215,20
12.2		PISOS EXTERNOS							
12.2.1	C3410	CALÇADA DE PROTEÇÃO EM CIMENTADO C/ BASE DE CONCRETO	SEINFRA	M2	1,00	294,38	85,28	379,66	379,66
12.2.2	C3450	PISO CIMENTADO ESP.=1,50cm C/ JUNTA PLÁSTICA (27x3 jmm EM MÓDULOS (1,00x1,00)m	SEINFRA	M2	1,00	58,39	16,92	75,31	75,31
12.2.3	C1847	PISO DE CONCRETO FCK=13,5MPa ESP=7 cm, INCL. PREPARO DE CAIXA	SEINFRA	M2	1,00	91,29	26,45	117,74	117,74
12.2.4	C1917	PISO DE CONCRETO FCK=15MPa ESP. = 12cm, ARMADO C/TELA DE AÇO	SEINFRA	M2	1,00	120,93	35,03	155,96	155,96
12.2.5	C1935	PISO DE CONCRETO FCK=20MPa ESP. = 20cm, PIESTACIONAMENTO DE ÔNIBUS	SEINFRA	M2	1,00	144,11	41,75	185,86	185,86
12.2.6	C5028	PISO INTERTRAVADO TIPO TJO LINHO (20 X 10 X 4CM), CINZA - COMPACTAÇÃO MECANIZADA	SEINFRA	M2	1,00	50,91	14,75	65,66	65,66
12.2.7	C5027	PISO INTERTRAVADO TIPO TJO LINHO (20 X 10 X 4CM), COLORIDO - COMPACTAÇÃO MECANIZADA	SEINFRA	M2	1,00	59,07	17,11	76,18	76,18
12.2.8	C4916	PISO INTERTRAVADO TIPO TJO LINHO (20X10X6)CM 35MPa, COLORIDO - COMPACTAÇÃO MECANIZADA	SEINFRA	M2	1,00	62,02	17,97	79,99	79,99
12.2.9	C4819	PISO INTERTRAVADO TIPO TJO LINHO (20X10X6)CM 35MPa, COR CINZA - COMPACTAÇÃO MECANIZADA	SEINFRA	M2	1,00	55,56	16,10	71,66	71,66
12.2.10	C4917	PISO INTERTRAVADO TIPO TJO LINHO (20X10X8)CM 35MPa, COR CINZA - COMPACTAÇÃO MECANIZADA	SEINFRA	M2	1,00	77,18	22,36	99,54	99,54
12.2.11	C4918	PISO INTERTRAVADO TIPO TJO LINHO (20X10X10)CM 35MPa, COR CINZA - COMPACTAÇÃO MECANIZADA	SEINFRA	M2	1,00	87,04	25,22	112,26	112,26
12.2.12	C4165	PISO MONOLÍTICO DE POLIURETANO, ANTIDERRAPANTE, AUTONIVELANTE, S/ JUNTAS	SEINFRA	M2	1,00	205,53	59,54	265,07	265,07
12.2.13	C3012	PISO PRÉ-MOLDADO ARTICULADO DE 6 FACES e = 4,5 cm	SEINFRA	M2	1,00	50,63	14,67	65,30	65,30
12.2.14	C3013	PISO PRÉ-MOLDADO ARTICULADO DE 6 FACES e = 6,0 cm	SEINFRA	M2	1,00	52,94	15,34	68,28	68,28
12.2.15	C1923	PISO PRÉ-MOLDADO ARTICULADO E INTERTRAVADO DE 16 FACES - e = 4,5 cm P/ PASSEIO	SEINFRA	M2	1,00	71,51	20,72	92,23	92,23
12.2.16	C1089	PISO PRÉ-MOLDADO ARTICULADO E INTERTRAVADO DE 16 FACES - e = 6,0 cm P/ TRÁFEGO LEVE	SEINFRA	M2	1,00	91,63	26,55	118,18	118,18
12.2.17	C3782	PISO PRÉ-MOLDADO ARTICULADO E INTERTRAVADO DE 16 FACES - e = 8,0 cm (35 MPa) P/ TRÁFEGO PESADO	SEINFRA	M2	1,00	110,11	31,90	142,01	142,01
13		INSTALAÇÕES HIDRÁULICAS							

13.1		TUBOS E CONEXÕES DE PVC										
13.1.1	C0680	CAP (TAMPÃO) OU PLUG (BUJÃO) PVC P/ESGOTO D=50mm-SOLD.	SEINFRA	UN	1,00	7,04	2,04	9,08	9,08			9,08
13.1.2	C0676	CAP (TAMPÃO) OU PLUG (BUJÃO) PVC P/ESGOTO D=75mm - SOLD.	SEINFRA	UN	1,00	11,65	3,38	15,03	15,03			15,03
13.1.3	C0678	CAP (TAMPÃO) OU PLUG (BUJÃO) PVC P/ESGOTO D=100mm SOLD.	SEINFRA	UN	1,00	17,49	5,07	22,56	22,56			22,56
13.1.4	C0679	CAP (TAMPÃO) OU PLUG (BUJÃO) PVC P/ESGOTO D=50mm C/ANÉIS	SEINFRA	UN	1,00	8,16	2,36	10,52	10,52			10,52
13.1.5	C0681	CAP (TAMPÃO) OU PLUG (BUJÃO) PVC P/ESGOTO D=75mm C/ANÉIS	SEINFRA	UN	1,00	11,97	3,47	15,44	15,44			15,44
13.1.6	C0677	CAP (TAMPÃO) OU PLUG (BUJÃO) PVC P/ESGOTO D=100mm C/ANÉIS	SEINFRA	UN	1,00	17,45	5,06	22,51	22,51			22,51
13.1.7	C0685	CAP PVC BRANCO ROSC. D=1/2" (20mm)	SEINFRA	UN	1,00	5,86	1,70	7,56	7,56			7,56
13.1.8	C0688	CAP PVC BRANCO ROSC. D=3/4" (25mm)	SEINFRA	UN	1,00	6,48	1,88	8,36	8,36			8,36
13.1.9	C0684	CAP PVC BRANCO ROSC. D=1" (32mm)	SEINFRA	UN	1,00	9,45	2,74	12,19	12,19			12,19
13.1.10	C0683	CAP PVC BRANCO ROSC. D=1 1/4" (40mm)	SEINFRA	UN	1,00	18,18	5,27	23,45	23,45			23,45
13.1.11	C0682	CAP PVC BRANCO ROSC. D=1 1/2" (50mm)	SEINFRA	UN	1,00	18,63	5,40	24,03	24,03			24,03
13.1.12	C0690	CAP PVC SOLD. MARROM D= 20mm (1/2")	SEINFRA	UN	1,00	3,55	1,03	4,58	4,58			4,58
13.1.13	C0691	CAP PVC SOLD. MARROM D= 25mm (3/4")	SEINFRA	UN	1,00	3,68	1,07	4,75	4,75			4,75
13.1.14	C0692	CAP PVC SOLD. MARROM D= 32mm (1")	SEINFRA	UN	1,00	4,70	1,36	6,06	6,06			6,06
13.1.15	C0693	CAP PVC SOLD. MARROM D= 40mm (1 1/4")	SEINFRA	UN	1,00	8,01	2,32	10,33	10,33			10,33
13.1.16	C0694	CAP PVC SOLD. MARROM D= 50mm (1 1/2")	SEINFRA	UN	1,00	11,89	3,44	15,33	15,33			15,33
13.1.17	C0695	CAP PVC SOLD. MARROM D= 60mm (2")	SEINFRA	UN	1,00	17,58	5,09	22,67	22,67			22,67
13.1.18	C0952	COTOVELO PVC SOLD. MARROM D=20mm (1/2")	SEINFRA	UN	1,00	8,75	2,53	11,28	11,28			11,28
13.1.19	C0953	COTOVELO PVC SOLD. MARROM D=25mm (3/4")	SEINFRA	UN	1,00	8,98	2,60	11,58	11,58			11,58
13.1.20	C0954	COTOVELO PVC SOLD. MARROM D=32mm (1")	SEINFRA	UN	1,00	11,00	3,19	14,19	14,19			14,19
13.1.21	C0955	COTOVELO PVC SOLD. MARROM D=40mm (1 1/4")	SEINFRA	UN	1,00	19,25	5,58	24,83	24,83			24,83
13.1.22	C0956	COTOVELO PVC SOLD. MARROM D=50mm (1 1/2")	SEINFRA	UN	1,00	18,64	5,40	24,04	24,04			24,04
13.1.23	C0957	COTOVELO PVC SOLD. MARROM D=60mm (2")	SEINFRA	UN	1,00	45,19	13,09	58,28	58,28			58,28
13.1.24	C1543	JOELHO OU CURVA PVC ROSC. D=1/2"(20mm)	SEINFRA	UN	1,00	11,52	3,34	14,86	14,86			14,86
13.1.25	C1547	JOELHO OU CURVA PVC ROSC. D=3/4" (25mm)	SEINFRA	UN	1,00	12,52	3,63	16,15	16,15			16,15
13.1.26	C1542	JOELHO OU CURVA PVC ROSC. D=1" (32mm)	SEINFRA	UN	1,00	15,67	4,54	20,21	20,21			20,21
13.1.27	C1541	JOELHO OU CURVA PVC ROSC. D=1 1/4" (40mm)	SEINFRA	UN	1,00	28,71	8,32	37,03	37,03			37,03
13.1.28	C1540	JOELHO OU CURVA PVC ROSC. D=1 1/2" (50mm)	SEINFRA	UN	1,00	29,87	8,65	38,52	38,52			38,52
13.1.29	C1551	JOELHO PVC BRANCO P/ESGOTO D=40mm (1 1/2")	SEINFRA	UN	1,00	15,83	4,59	20,42	20,42			20,42
13.1.30	C1552	JOELHO PVC BRANCO P/ESGOTO D=50mm (2")	SEINFRA	UN	1,00	17,47	5,06	22,53	22,53			22,53
13.1.31	C1554	JOELHO PVC BRANCO P/ESGOTO D=75mm (3")	SEINFRA	UN	1,00	28,04	8,12	36,16	36,16			36,16
13.1.32	C1549	JOELHO PVC BRANCO P/ESGOTO D=100mm (4")	SEINFRA	UN	1,00	36,03	10,44	46,47	46,47			46,47
13.1.33	C1553	JOELHO PVC BRANCO P/ESGOTO D=50mm (2") - JUNTA C/ANÉIS	SEINFRA	UN	1,00	20,21	5,85	26,06	26,06			26,06

13.1.34	C1555	JOELHO PVC BRANCO P/ESGOTO D=75mm (3") - JUNTA C/ANÉIS	SEINFRA	UN	1,00	29,20	8,46	37,66	37,66
13.1.35	C1550	JOELHO PVC BRANCO P/ESGOTO D=100mm (4") - JUNTA C/ANÉIS	SEINFRA	UN	1,00	36,74	10,64	47,38	47,38
13.1.36	C1558	JOELHO PVC SOLD. AZUL D=20mmX1/2"	SEINFRA	UN	1,00	15,17	4,39	19,56	19,56
13.1.37	C1559	JOELHO PVC SOLD. AZUL D=25mmX3/4"	SEINFRA	UN	1,00	17,02	4,93	21,95	21,95
13.1.38	C1560	JOELHO REDUÇÃO PVC SOLD./ROSCA. D=25mmX1/2"	SEINFRA	UN	1,00	13,15	3,81	16,96	16,96
13.1.39	C1561	JOELHO REDUÇÃO PVC SOLD./ROSCA. D=32mmX3/4"	SEINFRA	UN	1,00	23,17	6,71	29,88	29,88
13.1.40	C1568	JOELHO REDUÇÃO PVC ROSC. D=3/4"X1/2" (25X20mm)	SEINFRA	UN	1,00	13,29	3,85	17,14	17,14
13.1.41	C1567	JOELHO REDUÇÃO PVC ROSC. D=1"X3/4" (32X25mm)	SEINFRA	UN	1,00	15,18	4,40	19,58	19,58
13.1.42	C1562	JOELHO REDUÇÃO PVC SOLD. AZUL D=25mmX1/2"	SEINFRA	UN	1,00	14,03	4,06	18,09	18,09
13.1.43	C1563	JOELHO REDUÇÃO PVC SOLD. AZUL D=32mmX3/4"	SEINFRA	UN	1,00	28,72	8,32	37,04	37,04
13.1.44	C1564	JOELHO REDUÇÃO PVC SOLD./MARRON D=25X20mm (3/4"X1/2")	SEINFRA	UN	1,00	11,33	3,28	14,61	14,61
13.1.45	C1565	JOELHO REDUÇÃO PVC SOLD./MARRON D=32X25mm (1"X3/4")	SEINFRA	UN	1,00	14,28	4,14	18,42	18,42
13.1.46	C1566	JOELHO REDUÇÃO PVC SOLD./MARRON D=40X32mm (1 1/4"X1")	SEINFRA	UN	1,00	17,53	5,08	22,61	22,61
13.1.47	C4388	JOELHO 45 PVC BRANCO PARA ESGOTO D=40mm (1 1/4")	SEINFRA	UN	1,00	19,65	5,69	25,34	25,34
13.1.48	C4669	JOELHO 45 PVC BRANCO PARA ESGOTO D=50mm (2")	SEINFRA	UN	1,00	21,56	6,25	27,81	27,81
13.1.49	C4391	JOELHO 45 PVC SOLDÁVEL D=25mm (3/4")	SEINFRA	UN	1,00	8,53	2,47	11,00	11,00
13.1.50	C4392	JOELHO 45 PVC SOLDÁVEL D=32mm (1")	SEINFRA	UN	1,00	12,88	3,73	16,61	16,61
13.1.51	C4393	JOELHO 45 PVC SOLDÁVEL D=40mm (1 1/4")	SEINFRA	UN	1,00	15,84	4,59	20,43	20,43
13.1.52	C3994	JUNÇÃO PVC BRANCO 50 x 50 mm (2" x 2")	SEINFRA	UN	1,00	31,56	9,14	40,70	40,70
13.1.53	C1575	JUNÇÃO SIMPLES C/INSPEÇÃO PVC P/ESGOTO D=75mm (3")-C/ANÉIS	SEINFRA	UN	1,00	41,21	11,94	53,15	53,15
13.1.54	C1574	JUNÇÃO SIMPLES C/INSPEÇÃO PVC P/ESGOTO D=100mm (4")-C/ANÉIS	SEINFRA	UN	1,00	48,31	14,00	62,31	62,31
13.1.55	C1579	JUNÇÃO SIMPLES DE REDUÇÃO PVC P/ESGOTO 75X50mm (3"X2")	SEINFRA	UN	1,00	36,95	10,70	47,65	47,65
13.1.56	C1580	JUNÇÃO SIMPLES DE REDUÇÃO PVC P/ESGOTO 75X50mm (3"X2")-C/ANÉIS	SEINFRA	UN	1,00	38,71	11,21	49,92	49,92
13.1.57	C1576	JUNÇÃO SIMPLES DE REDUÇÃO PVC P/ESGOTO 100X50mm (4"X2")-C/ANÉIS	SEINFRA	UN	1,00	49,68	14,39	64,07	64,07
13.1.58	C1577	JUNÇÃO SIMPLES DE REDUÇÃO PVC P/ESGOTO 100X75mm (4"X3")-C/ANÉIS	SEINFRA	UN	1,00	56,21	16,28	72,49	72,49
13.1.59	C1578	JUNÇÃO SIMPLES DE REDUÇÃO PVC P/ESGOTO 150X100mm (6"X4")-C/ANÉIS	SEINFRA	UN	1,00	113,63	32,92	146,55	146,55
13.1.60	C1582	JUNÇÃO SIMPLES DE REDUÇÃO PVC P/ESGOTO 100X50mm(4"X2")	SEINFRA	UN	1,00	48,64	14,09	62,73	62,73
13.1.61	C1583	JUNÇÃO SIMPLES DE REDUÇÃO PVC P/ESGOTO 100X75mm(4"X3")	SEINFRA	UN	1,00	55,98	16,22	72,20	72,20
13.1.62	C1581	JUNÇÃO SIMPLES DE REDUÇÃO PVC P/ESGOTO 150X100mm(6"X4")	SEINFRA	UN	1,00	105,06	30,44	135,50	135,50
13.1.63	C2153	REDUÇÃO PVC BRANCO/CINZA P/ESGOTO D=100X75mm (4"X3")	SEINFRA	UN	1,00	36,89	10,69	47,58	47,58
13.1.64	C2151	REDUÇÃO PVC BRANCO P/ESGOTO D=75X50mm (3"X2")	SEINFRA	UN	1,00	27,40	7,94	35,34	35,34
13.1.65	C2146	REDUÇÃO PVC BRANCO P/ESGOTO D=100X50mm (4"X2")	SEINFRA	UN	1,00	24,06	6,97	31,03	31,03
13.1.66	C2149	REDUÇÃO PVC BRANCO P/ESGOTO D=150X100mm (6"X4")	SEINFRA	UN	1,00	76,75	22,23	98,98	98,98
13.1.67	C2152	REDUÇÃO PVC BRANCO P/ESGOTO D=75X50mm (3"X2")-C/ANÉIS	SEINFRA	UN	1,00	36,30	10,52	46,82	46,82

13.1.68	C2147	REDUÇÃO PVC BRANCO P/ESGOTO D=100X50mm (4"X2")-C/ANÉIS	SEINFRA	UN	1,00	39,70	11,50	51,20	51,20
13.1.69	C2148	REDUÇÃO PVC BRANCO P/ESGOTO D=100X75mm (4"X3")-C/ANÉIS	SEINFRA	UN	1,00	53,82	15,59	69,41	69,41
13.1.70	C2150	REDUÇÃO PVC BRANCO P/ESGOTO D=150X100mm (6"X4")-C/ANÉIS	SEINFRA	UN	1,00	82,70	23,96	106,66	106,66
13.1.71	C2320	TÉ PVC BRANCO C/INSPEÇÃO P/ESGOTO D=150mm(6")	SEINFRA	UN	1,00	235,70	68,28	303,98	303,98
13.1.72	C2345	TÉ PVC BRANCO C/INSPEÇÃO P/ESGOTO D=75mm (3")	SEINFRA	UN	1,00	53,52	15,50	69,02	69,02
13.1.73	C2343	TÉ PVC BRANCO C/INSPEÇÃO P/ESGOTO D=100mm (4")	SEINFRA	UN	1,00	63,13	18,29	81,42	81,42
13.1.74	C2346	TÉ PVC BRANCO C/INSPEÇÃO P/ESGOTO D=75mm (3")-JUNTAS C/ANÉIS	SEINFRA	UN	1,00	54,16	15,69	69,85	69,85
13.1.75	C2344	TÉ PVC BRANCO C/INSPEÇÃO P/ESGOTO D=100mm (4")-JUNTAS C/ANÉIS	SEINFRA	UN	1,00	63,04	18,26	81,30	81,30
13.1.76	C2350	TÉ PVC BRANCO C/REDUÇÃO P/ESGOTO D=75X50mm (3"X2")	SEINFRA	UN	1,00	35,38	10,25	45,63	45,63
13.1.77	C2347	TÉ PVC BRANCO C/REDUÇÃO P/ESGOTO D=100X50mm (4"X2")	SEINFRA	UN	1,00	46,83	13,57	60,40	60,40
13.1.78	C2348	TÉ PVC BRANCO C/REDUÇÃO P/ESGOTO D=100X75mm (4"X3")	SEINFRA	UN	1,00	51,03	14,78	65,81	65,81
13.1.79	C2349	TÉ PVC BRANCO C/REDUÇÃO P/ESGOTO D=150X100mm (6"X4")	SEINFRA	UN	1,00	135,69	39,31	175,00	175,00
13.1.80	C2360	TÉ PVC BRANCO P/ESGOTO D=50mm (2") - JUNTA C/ANÉIS	SEINFRA	UN	1,00	27,88	8,08	35,96	35,96
13.1.81	C2362	TÉ PVC BRANCO P/ESGOTO D=75mm (3") - JUNTA C/ANÉIS	SEINFRA	UN	1,00	43,12	12,49	55,61	55,61
13.1.82	C2355	TÉ PVC BRANCO P/ESGOTO D=100mm (4") - JUNTA C/ANÉIS	SEINFRA	UN	1,00	49,70	14,40	64,10	64,10
13.1.83	C2351	TÉ PVC BRANCO P/ESGOTO D=150mm (6") - JUNTA C/ANÉIS	SEINFRA	UN	1,00	89,26	25,86	115,12	115,12
13.1.84	C2358	TÉ PVC BRANCO P/ESGOTO D=40mm (1 1/2")-JUNTAS SOLD.	SEINFRA	UN	1,00	18,60	5,39	23,99	23,99
13.1.85	C2359	TÉ PVC BRANCO P/ESGOTO D=50MM (2")-JUNTAS SOLD.	SEINFRA	UN	1,00	23,76	6,88	30,64	30,64
13.1.86	C2363	TÉ PVC BRANCO P/ESGOTO D=75mm (3")-JUNTAS SOLD.	SEINFRA	UN	1,00	41,38	11,99	53,37	53,37
13.1.87	C2356	TÉ PVC BRANCO P/ESGOTO D=100mm (4")-JUNTAS SOLD.	SEINFRA	UN	1,00	48,64	14,09	62,73	62,73
13.1.88	C2352	TÉ PVC BRANCO P/ESGOTO D=150mm (6") - JUNTAS SOLD.	SEINFRA	UN	1,00	76,34	22,12	98,46	98,46
13.1.89	C2361	TÉ PVC BRANCO P/ESGOTO D=75X50mm (3"X2")-JUNTAS C/ANÉIS	SEINFRA	UN	1,00	37,14	10,76	47,90	47,90
13.1.90	C2353	TÉ PVC BRANCO P/ESGOTO D=100X50mm (4"X2")-JUNTAS C/ANÉIS	SEINFRA	UN	1,00	47,87	13,87	61,74	61,74
13.1.91	C2354	TÉ PVC BRANCO P/ESGOTO D=100X75mm (4"X3")-JUNTAS C/ANÉIS	SEINFRA	UN	1,00	74,87	21,69	96,56	96,56
13.1.92	C2357	TÉ PVC BRANCO P/ESGOTO D=150X100mm (6"X4")-JUNTAS C/ANÉIS	SEINFRA	UN	1,00	144,26	41,79	186,05	186,05
13.1.93	C2364	TÉ PVC BRANCO ROSC. D= 1/2" (20mm)	SEINFRA	UN	1,00	14,32	4,15	18,47	18,47
13.1.94	C2371	TÉ PVC BRANCO ROSC. D=3/4" (25mm)	SEINFRA	UN	1,00	15,27	4,42	19,69	19,69
13.1.95	C2366	TÉ PVC BRANCO ROSC. D= 1" (32mm)	SEINFRA	UN	1,00	24,03	6,96	30,99	30,99
13.1.96	C2365	TÉ PVC BRANCO ROSC. D= 1 1/2" (60mm)	SEINFRA	UN	1,00	44,35	12,85	57,20	57,20
13.1.97	C2368	TÉ PVC BRANCO ROSC. D=1 1/4" (40mm)	SEINFRA	UN	1,00	38,72	11,22	49,94	49,94
13.1.98	C2367	TÉ PVC BRANCO ROSC. D= 2" (60mm)	SEINFRA	UN	1,00	69,89	20,25	90,14	90,14
13.1.99	C2375	TÉ PVC CINZA C/INSPEÇÃO P/ESGOTO D=150mm (6")-JUNTAS SOLD.	SEINFRA	UN	1,00	323,17	93,62	416,79	416,79
13.1.100	C2378	TÉ PVC SOLD./ROSCA AZUL D=20mmX20mmX1/2"	SEINFRA	UN	1,00	18,77	5,44	24,21	24,21
13.1.101	C2379	TÉ PVC SOLD./ROSCA AZUL D=25mmX25mmX3/4"	SEINFRA	UN	1,00	21,08	6,11	27,19	27,19

13.1.102	C2380	TÉ PVC SOLD. MARROM D= 20mm (1/2")	SEINFRA	UN	1,00	9,91	2,87	12,78	12,78
13.1.103	C2381	TÉ PVC SOLD. MARROM D= 25mm (3/4")	SEINFRA	UN	1,00	10,19	2,95	13,14	13,14
13.1.104	C2382	TÉ PVC SOLD. MARROM D= 32mm (1")	SEINFRA	UN	1,00	13,25	3,84	17,09	17,09
13.1.105	C2383	TÉ PVC SOLD. MARROM D= 40mm (1 1/4")	SEINFRA	UN	1,00	24,17	7,00	31,17	31,17
13.1.106	C2384	TÉ PVC SOLD. MARROM D= 50mm (1 1/2")	SEINFRA	UN	1,00	25,19	7,30	32,49	32,49
13.1.107	C2385	TÉ PVC SOLD. MARROM D= 60mm (2")	SEINFRA	UN	1,00	49,06	14,21	63,27	63,27
13.1.108	C2393	TÉ REDUÇÃO PVC SOLD./ROSCA AZUL D=32mmX32mmX3/4"	SEINFRA	UN	1,00	23,35	6,76	30,11	30,11
13.1.109	C2392	TÉ REDUÇÃO PVC SOLD./ROSCA AZUL D=25mmX25mmX1/2"	SEINFRA	UN	1,00	19,95	5,78	25,73	25,73
13.1.110	C2404	TE REDUCAO PVC SOLDAVEL DE 25X20 MM PARA AGUA FRIA	SEINFRA	UN	1,00	13,36	3,87	17,23	17,23
13.1.111	C2405	TE REDUCAO PVC SOLDAVEL DE 32X25 MM PARA AGUA FRIA	SEINFRA	UN	1,00	16,92	4,90	21,82	21,82
13.1.112	C2406	TE REDUCAO PVC SOLDAVEL DE 40X32MM PARA AGUA FRIA	SEINFRA	UN	1,00	24,30	7,04	31,34	31,34
13.1.113	C2407	TE REDUCAO PVC SOLDAVEL DE 50X20MM PARA ÁGUA FRIA	SEINFRA	UN	1,00	24,80	7,18	31,98	31,98
13.1.114	C2408	TE REDUCAO PVC SOLDAVEL DE 50X25MM PARA AGUA FRIA	SEINFRA	UN	1,00	26,60	7,71	34,31	34,31
13.1.115	C2409	TE REDUCAO PVC SOLDAVEL DE 50X32MM PARA AGUA FRIA	SEINFRA	UN	1,00	31,79	9,21	41,00	41,00
13.1.116	C2410	TE REDUCAO PVC SOLDAVEL DE 50X40MM PARA AGUA FRIA	SEINFRA	UN	1,00	35,58	10,31	45,89	45,89
13.1.117	C2595	TUBO PVC BRANCO P/ESGOTO D=40mm (1 1/2")	SEINFRA	M	1,00	17,97	5,21	23,18	23,18
13.1.118	C2596	TUBO PVC BRANCO P/ESGOTO D=50mm (2")	SEINFRA	M	1,00	24,78	7,18	31,96	31,96
13.1.119	C2598	TUBO PVC BRANCO P/ESGOTO D=75mm (3")	SEINFRA	M	1,00	38,23	11,08	49,31	49,31
13.1.120	C2593	TUBO PVC BRANCO P/ESGOTO D=100MM (4")	SEINFRA	M	1,00	42,14	12,21	54,35	54,35
13.1.121	C2597	TUBO PVC BRANCO P/ESGOTO D=50mm (2") - JUNTA C/ANÉIS	SEINFRA	M	1,00	24,75	7,17	31,92	31,92
13.1.122	C2599	TUBO PVC BRANCO P/ESGOTO D=75mm (3") - JUNTA C/ANÉIS	SEINFRA	M	1,00	37,07	10,74	47,81	47,81
13.1.123	C2594	TUBO PVC BRANCO P/ESGOTO D=100mm (4") - JUNTA C/ANÉIS	SEINFRA	M	1,00	40,23	11,65	51,88	51,88
13.1.124	C2600	TUBO PVC BRANCO RÍGIDO ESGOTO D=150mm (6")	SEINFRA	M	1,00	67,31	19,50	86,81	86,81
13.1.125	C2601	TUBO PVC BRANCO RÍGIDO ESGOTO D=200mm (8")	SEINFRA	M	1,00	126,10	36,53	162,63	162,63
13.1.126	C2607	TUBO PVC ROSC. BRANCO D= 1/2" (20mm)	SEINFRA	M	1,00	12,14	3,52	15,66	15,66
13.1.127	C2611	TUBO PVC ROSC. BRANCO D= 3/4" (25mm)	SEINFRA	M	1,00	17,75	5,14	22,89	22,89
13.1.128	C2606	TUBO PVC ROSC. BRANCO D= 1" (32mm)	SEINFRA	M	1,00	27,14	7,86	35,00	35,00
13.1.129	C2605	TUBO PVC ROSC. BRANCO D= 1 1/4" (40mm)	SEINFRA	M	1,00	37,62	10,90	48,52	48,52
13.1.130	C2604	TUBO PVC ROSC. BRANCO D= 1 1/2" (50mm)	SEINFRA	M	1,00	47,23	13,68	60,91	60,91
13.1.131	C2615	TUBO PVC SOLD. MARROM D= 20mm (1/2")	SEINFRA	M	1,00	7,00	2,03	9,03	9,03
13.1.132	C2616	TUBO PVC SOLD. MARROM D= 25mm (3/4")	SEINFRA	M	1,00	9,53	2,76	12,29	12,29
13.1.133	C2617	TUBO PVC SOLD. MARROM D= 32mm (1")	SEINFRA	M	1,00	14,24	4,13	18,37	18,37
13.1.134	C2618	TUBO PVC SOLD. MARROM D= 40mm (1 1/4")	SEINFRA	M	1,00	21,17	6,13	27,30	27,30
13.1.135	C2619	TUBO PVC SOLD. MARROM D= 50mm (1 1/2")	SEINFRA	M	1,00	24,75	7,17	31,92	31,92

13.1.136	C2620	TUBO PVC SOLD. MARROM D= 60mm (2")		SEINFRA	M	1,00	37,25	10,79	48,04	48,04
13.1.137	C2624	TUBO PVC SOLD. MARROM INCL.CONEXÕES D= 20mm (1/2")		SEINFRA	M	1,00	19,92	5,77	25,69	25,69
13.1.138	C2625	TUBO PVC SOLD. MARROM INCL.CONEXÕES D= 25mm(3/4")		SEINFRA	M	1,00	24,03	6,96	30,99	30,99
13.1.139	C2626	TUBO PVC SOLD. MARROM INCL.CONEXÕES D= 32mm(1")		SEINFRA	M	1,00	32,10	9,30	41,40	41,40
13.1.140	C2627	TUBO PVC SOLD. MARROM INCL.CONEXÕES D= 40mm (1 1/4")		SEINFRA	M	1,00	40,09	11,61	51,70	51,70
13.1.141	C2628	TUBO PVC SOLD. MARROM INCL.CONEXÕES D= 50mm (1 1/2")		SEINFRA	M	1,00	45,69	13,24	58,93	58,93
13.1.142	C2629	TUBO PVC SOLD. MARROM INCL.CONEXÕES D= 60mm (2")		SEINFRA	M	1,00	63,73	18,46	82,19	82,19
13.1.143	C2648	UNIÃO PVC BRANCO ROSC. D=1/2" (20mm)		SEINFRA	UN	1,00	12,50	3,62	16,12	16,12
13.1.144	C2652	UNIÃO PVC BRANCO ROSC. D=3/4" (25mm)		SEINFRA	UN	1,00	14,51	4,20	18,71	18,71
13.1.145	C2647	UNIÃO PVC BRANCO ROSC. D=1" (32mm)		SEINFRA	UN	1,00	26,03	7,54	33,57	33,57
13.1.146	C2646	UNIÃO PVC BRANCO ROSC. D=1 1/4" (40mm)		SEINFRA	UN	1,00	43,32	12,55	55,87	55,87
13.1.147	C2645	UNIÃO PVC BRANCO ROSC. D=1 1/2" (50mm)		SEINFRA	UN	1,00	43,94	12,73	56,67	56,67
13.1.148	C2650	UNIÃO PVC BRANCO ROSC. D=2" (60mm)		SEINFRA	UN	1,00	96,50	27,96	124,46	124,46
13.1.149	C2654	UNIÃO PVC SOLD. MARROM D= 20mm (1/2")		SEINFRA	UN	1,00	11,75	3,40	15,15	15,15
13.1.150	C2655	UNIÃO PVC SOLD. MARROM D= 25mm (3/4")		SEINFRA	UN	1,00	13,53	3,92	17,45	17,45
13.1.151	C2656	UNIÃO PVC SOLD. MARROM D= 32mm (1")		SEINFRA	UN	1,00	19,85	5,75	25,60	25,60
13.1.152	C2657	UNIÃO PVC SOLD. MARROM D= 40mm (1 1/4")		SEINFRA	UN	1,00	35,97	10,42	46,39	46,39
13.1.153	C2658	UNIÃO PVC SOLD. MARROM D= 50mm (1 1/2")		SEINFRA	UN	1,00	38,76	11,23	49,99	49,99
13.2		TUBOS E CONEXÕES DE CONCRETO								
13.2.1	C0305	ASSENTAMENTO DE TUBOS EM CONCRETO, JUNTA ARGAMASSADA, D=150mm		SEINFRA	M	1,00	23,14	6,70	29,84	29,84
13.2.2	C0306	ASSENTAMENTO DE TUBOS EM CONCRETO, JUNTA ARGAMASSADA, D=200mm		SEINFRA	M	1,00	30,78	8,92	39,70	39,70
13.2.3	C0298	ASSENTAMENTO DE TUBOS EM CONCRETO, JE D= 300mm		SEINFRA	M	1,00	40,40	11,70	52,10	52,10
13.2.4	C0299	ASSENTAMENTO DE TUBOS EM CONCRETO, JE D= 400mm		SEINFRA	M	1,00	62,86	18,21	81,07	81,07
13.2.5	C0300	ASSENTAMENTO DE TUBOS EM CONCRETO, JE D=500mm		SEINFRA	M	1,00	86,86	25,16	112,02	112,02
13.2.6	C0301	ASSENTAMENTO DE TUBOS EM CONCRETO, JE D=600mm		SEINFRA	M	1,00	109,38	31,69	141,07	141,07
13.2.7	C0302	ASSENTAMENTO DE TUBOS EM CONCRETO, JE D= 700mm		SEINFRA	M	1,00	137,17	39,74	176,91	176,91
13.2.8	C0303	ASSENTAMENTO DE TUBOS EM CONCRETO, JE D= 800mm		SEINFRA	M	1,00	161,90	46,90	208,80	208,80
13.2.9	C0304	ASSENTAMENTO DE TUBOS EM CONCRETO, JE D= 900mm		SEINFRA	M	1,00	200,60	58,11	258,71	258,71
13.2.10	C0293	ASSENTAMENTO DE TUBOS EM CONCRETO, JE D= 1000mm		SEINFRA	M	1,00	258,37	74,85	333,22	333,22
13.2.11	C0294	ASSENTAMENTO DE TUBOS EM CONCRETO, JE D= 1200mm		SEINFRA	M	1,00	345,20	100,00	445,20	445,20
13.3		REGISTROS E VÁLVULAS								
13.3.1	C3599	MUTIRÃO MISTO - REGISTRO DE GAVETA BRUTO D=20mm (3/4")		SEINFRA	UN	1,00	47,45	13,75	61,20	61,20
13.3.2	C3600	MUTIRÃO MISTO - REGISTRO DE PRESSÃO D=20mm (3/4")		SEINFRA	UN	1,00	34,52	10,00	44,52	44,52

13.3.3	C2156	REGISTRO DE GAVETA BRUTO D= 15mm (1/2")	SEINFRA	UN	1,00	55,83	16,17	72,00	72,00
13.3.4	C2157	REGISTRO DE GAVETA BRUTO D= 20mm (3/4")	SEINFRA	UN	1,00	57,76	16,73	74,49	74,49
13.3.5	C2158	REGISTRO DE GAVETA BRUTO D= 25mm (1")	SEINFRA	UN	1,00	77,78	22,53	100,31	100,31
13.3.6	C2159	REGISTRO DE GAVETA BRUTO D= 32mm (1 1/4")	SEINFRA	UN	1,00	110,80	32,10	142,90	142,90
13.3.7	C2160	REGISTRO DE GAVETA BRUTO D= 40mm (1 1/2")	SEINFRA	UN	1,00	130,38	37,77	168,15	168,15
13.3.8	C2161	REGISTRO DE GAVETA BRUTO D= 50mm (2")	SEINFRA	UN	1,00	167,26	48,46	215,72	215,72
13.3.9	C2165	REGISTRO DE GAVETA C/CANOPLA CROMADA D= 15mm (1/2")	SEINFRA	UN	1,00	100,64	29,16	129,80	129,80
13.3.10	C2166	REGISTRO DE GAVETA C/CANOPLA CROMADA D= 20mm (3/4")	SEINFRA	UN	1,00	110,31	31,96	142,27	142,27
13.3.11	C2167	REGISTRO DE GAVETA C/CANOPLA CROMADA D= 25mm (1")	SEINFRA	UN	1,00	129,24	37,44	166,68	166,68
13.3.12	C2168	REGISTRO DE GAVETA C/CANOPLA CROMADA D= 32mm (1 1/4")	SEINFRA	UN	1,00	183,95	53,29	237,24	237,24
13.3.13	C2169	REGISTRO DE GAVETA C/CANOPLA CROMADA D= 40mm (1 1/2")	SEINFRA	UN	1,00	190,66	55,23	245,89	245,89
13.3.14	C2171	REGISTRO DE PRESSÃO C/CANOPLA CROMADA D= 15mm (1/2")	SEINFRA	UN	1,00	102,82	29,79	132,61	132,61
13.3.15	C2172	REGISTRO DE PRESSÃO C/CANOPLA CROMADA D= 20mm (3/4")	SEINFRA	UN	1,00	105,53	30,57	136,10	136,10
13.3.16	C2170	REGISTRO DE PRESSÃO C/CANOPLA CROMADA D= 25MM (1")	SEINFRA	UN	1,00	108,51	31,44	139,95	139,95
13.3.17	C3601	REGISTRO DE PRESSÃO D=20mm (3/4") - PADRÃO POPULAR	SEINFRA	UN	1,00	46,17	13,38	59,55	59,55
13.3.18	C2177	REGISTRO GLOBO /FECHO RÁPIDO DE 3/4"	SEINFRA	UN	1,00	69,55	20,15	89,70	89,70
13.3.19	C2176	REGISTRO GLOBO /FECHO RÁPIDO DE 1"	SEINFRA	UN	1,00	89,32	25,88	115,20	115,20
13.3.20	C2175	REGISTRO GLOBO /FECHO RÁPIDO DE 1 1/4"	SEINFRA	UN	1,00	126,72	36,71	163,43	163,43
13.3.21	C2178	REGISTRO GLOBO/FECHO RÁPIDO DE 1 1/2"	SEINFRA	UN	1,00	150,02	43,46	193,48	193,48
13.3.22	C2174	REGISTRO GLOBO / FECHO RÁPIDO DE 2"	SEINFRA	UN	1,00	224,25	64,97	289,22	289,22
13.3.23	C4403	REGISTRO GLOBO / FECHO RÁPIDO DE 2 1/2"	SEINFRA	UN	1,00	238,54	69,11	307,65	307,65
13.3.24	C3695	REGISTRO GLOBO EM BRONZE ROSC. DE 3/4"	SEINFRA	UN	1,00	79,81	23,12	102,93	102,93
13.3.25	C3714	REGISTRO GLOBO EM BRONZE ROSC. DE 1"	SEINFRA	UN	1,00	99,68	28,88	128,56	128,56
13.3.26	C2684	VÁLVULA DE DESCARGA CROMADA C/CANOPLA LISA DE 32 OU 40mm	SEINFRA	UN	1,00	264,59	76,65	341,24	341,24
13.3.27	C2685	VÁLVULA DE DESCARGA CROMADA C/REGISTRO ACOPLADO DE 32 OU 40mm	SEINFRA	UN	1,00	392,93	113,83	506,76	506,76
13.3.28	C2686	VÁLVULA DE DESCARGA PVC RÍGIDO S/REGISTRO .ACOPLADO. D=50mm (1 1/2")	SEINFRA	UN	1,00	188,60	54,64	243,24	243,24
13.4	LOUÇAS, METAIS E ACESSÓRIOS								
13.4.1	C0348	BACIA DE LOUÇA BRANCA C/CAIXA ACOPLADA	SEINFRA	UN	1,00	661,55	191,65	853,20	853,20
13.4.2	C0349	BACIA DE LOUÇA BRANCA C/CAIXA ACOPLADA, ENTRADA HORIZONTAL	SEINFRA	UN	1,00	687,29	199,11	886,40	886,40
13.4.3	C3247	BACIA DE LOUÇA BRANCA P/ ORIANÇA, INCLUSIVE TAMPA	SEINFRA	UN	1,00	634,54	183,83	818,37	818,37
13.4.4	C0350	BACIA SIFONADA DE LOUÇA BRANCA C/ACESSÓRIOS E TUBO DE LIGAÇÃO	SEINFRA	UN	1,00	411,42	119,19	530,61	530,61
13.4.5	C4069	BANCADA DE GRANITO (OUTRAS CORES) ESP. = 2cm (COLOCADO)	SEINFRA	M2	1,00	498,84	144,51	643,35	643,35
13.4.6	C0358	BANCADA DE GRANITO PRETO C/BOLEAMENTO DUPL0 (COLOCADO)	SEINFRA	M2	1,00	921,96	267,09	1.189,05	1.189,05
13.4.7	C3513	CHUVEIRO CROMADO C/ ARTICULAÇÃO	SEINFRA	UN	1,00	105,49	30,56	136,05	136,05

13.4.8	C0797	CHUIVERO PLÁSTICO (INSTALADO)	SEINFRA	UN	1,00	13,22	3,83	17,05	17,05
13.4.9	C4770	CUBA DE LOUÇA BRANCA DE SOBREPOR, D=41CM, S/ TORNEIRA C/ ACESSÓRIOS	SEINFRA	UN	1,00	480,34	139,15	619,49	619,49
13.4.10	C0986	CUBA DE LOUÇA DE EMBUTIR C/ TORNEIRA E ACESSÓRIOS	SEINFRA	UN	1,00	463,18	134,18	597,36	597,36
13.4.11	C1151	DUCHA P/ WC CROMADO (INSTALADO)	SEINFRA	UN	1,00	72,80	21,09	93,89	93,89
13.4.12	C1241	ENGATE CROMADO (INSTALADO)	SEINFRA	UN	1,00	26,47	7,67	34,14	34,14
13.4.13	C4835	ESPELHO CRISTAL, ESPESSURA 4MM, COM PARAFUSOS DE FIXAÇÃO, SEM MOLDURA	SEINFRA	M2	1,00	524,98	152,09	677,07	677,07
13.4.14	C3004	LAVATÓRIO DE LOUÇA BRANCA S/COLUNA C/TORNEIRA DE METAL E ACESSÓRIOS - PADRÃO POPULAR	SEINFRA	UN	1,00	301,34	87,30	388,64	388,64
13.4.15	C3598	LAVATÓRIO DE LOUÇA BRANCA S/COLUNA C/TORNEIRA PLÁSTICA E ACESSÓRIOS - PADRÃO POPULAR	SEINFRA	UN	1,00	257,12	74,49	331,61	331,61
13.4.16	C1792	MICTÓRIO DE LOUÇA BRANCA	SEINFRA	UN	1,00	636,24	184,32	820,56	820,56
13.4.17	C3593	MUTIRÃO MISTO - BACIA SIFONADA DE LOUÇA BRANCA C/ ACESSÓRIOS	SEINFRA	UN	1,00	331,07	95,91	426,98	426,98
13.4.18	C3596	MUTIRÃO MISTO - CAIXA DE DESCARGA PLÁSTICA DE SOBREPOR	SEINFRA	UN	1,00	130,10	37,69	167,79	167,79
13.4.19	C3597	MUTIRÃO MISTO - LAVATÓRIO DE LOUÇA BRANCA S/COLUNA C/TORNEIRA PLÁSTICA E ACESSÓRIOS	SEINFRA	UN	1,00	204,59	59,27	263,86	263,86
13.4.20	C3017	PIA DE AÇO INOX (1,20x0,60)m C/ 1 CUBA E ACESSÓRIOS	SEINFRA	UN	1,00	729,79	211,42	941,21	941,21
13.4.21	C1903	PIA DE AÇO INOX. (1,50X0,58)m C/ 1 CUBA E ACESSÓRIOS	SEINFRA	UN	1,00	904,66	262,08	1.166,74	1.166,74
13.4.22	C3018	PIA DE AÇO INOX (2,20x0,60)m C/ 1 CUBA E ACESSÓRIOS	SEINFRA	UN	1,00	1.157,26	335,26	1.492,52	1.492,52
13.4.23	C3603	PIA DE COZINHA EM CIMENTO (1,20x0,50)m - PADRÃO POPULAR	SEINFRA	UN	1,00	151,46	43,88	195,34	195,34
13.4.24	C3021	PIA DE COZINHA EM MARMORITE 1,00x0,50m COMP. - PADRÃO POPULAR	SEINFRA	UN	1,00	242,64	70,29	312,93	312,93
13.4.25	C4670	PORTA PAPEL METÁLICO	SEINFRA	UN	1,00	34,26	9,93	44,19	44,19
13.4.26	C4825	PORTA PAPEL TOALHA (DISPENSER) EM ABS	SEINFRA	UN	1,00	66,33	19,22	85,55	85,55
13.4.27	C1990	PORTA SABÃO LÍQUIDO DE VIDRO (INSTALADO)	SEINFRA	UN	1,00	53,36	15,46	68,82	68,82
13.4.28	C1995	PORTA TOALHA DE LOUÇA BRANCA	SEINFRA	UN	1,00	94,34	27,33	121,67	121,67
13.4.29	C1996	PORTA TOALHA DE PAPEL - METÁLICO (INSTALADO)	SEINFRA	UN	1,00	55,97	16,21	72,18	72,18
13.4.30	C4671	SABONETEIRA METÁLICA	SEINFRA	UN	1,00	44,52	12,90	57,42	57,42
13.4.31	C2271	SIFÃO CROMADO 1" X 1 1/2" (INSTALADO)	SEINFRA	UN	1,00	199,04	57,66	256,70	256,70
13.4.32	C2270	SIFÃO CROMADO 1 1/4" X 2" (INSTALADO)	SEINFRA	UN	1,00	208,76	60,48	269,24	269,24
13.4.33	C2272	SIFÃO DE PVC RÍGIDO D= 2" (INSTALADO)	SEINFRA	UN	1,00	29,30	8,49	37,79	37,79
13.4.34	C2302	TAMPO DE AÇO INOX P/ BANCADAS	SEINFRA	M2	1,00	1.087,01	314,91	1.401,92	1.401,92
13.4.35	C2311	TANQUE DE AÇO INOXIDÁVEL	SEINFRA	UN	1,00	744,44	215,66	960,10	960,10
13.4.36	C2502	TORNEIRA DE FECHAMENTO AUTOMÁTICO	SEINFRA	UN	1,00	208,36	60,36	268,72	268,72
13.4.37	C2503	TORNEIRA DE PAREDE C/ FOTO SENSOR	SEINFRA	UN	1,00	771,48	223,50	994,98	994,98
13.4.38	C4820	TORNEIRA DE PAREDE P/ PIA, ACABAMENTO CROMADO, C/ BICA MÓVEL E AREJADOR, 1/2" OU 3/4"	SEINFRA	UN	1,00	125,25	36,28	161,53	161,53
13.4.39	C2504	TORNEIRA DE PRESSÃO CROMADA LONGA PÍPIA	SEINFRA	UN	1,00	138,16	40,02	178,18	178,18
13.4.40	C2505	TORNEIRA DE PRESSÃO CROMADA USO GERAL	SEINFRA	UN	1,00	69,68	20,19	89,87	89,87
13.4.41	C2506	TORNEIRA DE PRESSÃO P/ JARDIM DE 3/4"	SEINFRA	UN	1,00	33,77	9,78	43,55	43,55

13.4.42	C3998	TORNEIRA ELETRÔNICA C/ ANTI-VANDALISMO, P/ LAVATÓRIO DE BANCADA	SEINFRA	UN	1,00	197,99	57,36	255,35	255,35
13.4.43	C3999	TORNEIRA ELETRÔNICA C/ ANTI-VANDALISMO, P/ PIA DE COZINHA	SEINFRA	UN	1,00	237,29	68,74	306,03	306,03
13.4.44	C4000	TORNEIRA TIPO JARDIM CROMADA	SEINFRA	UN	1,00	69,91	20,25	90,16	90,16
13.5	EQUIPAMENTOS								
13.5.1	C2497	TORNEIRA DE BÓIA D= 20mm (3/4")	SEINFRA	UN	1,00	45,25	13,11	58,36	58,36
13.5.2	C2498	TORNEIRA DE BÓIA D= 25mm (1")	SEINFRA	UN	1,00	58,46	16,94	75,40	75,40
13.5.3	C2507	TORNEIRA ELÉTRICA AUTOMÁTICA 220V-2800W (INSTALADO)	SEINFRA	UN	1,00	201,17	58,28	259,45	259,45
13.6	POÇOS E CAIXAS								
13.6.1	C3441	CAIXA D'ÁGUA EM FIBERGLASS - CAP. 500L	SEINFRA	UN	1,00	374,61	108,52	483,13	483,13
13.6.2	C3442	CAIXA D'ÁGUA EM FIBERGLASS - CAP. 1000L	SEINFRA	UN	1,00	545,73	158,10	703,83	703,83
13.6.3	C4595	CAIXA D'ÁGUA EM POLIETILENO CAP. 310 ATÉ 500 L, COM TAMPA	SEINFRA	UN	1,00	287,20	83,20	370,40	370,40
13.6.4	C0601	CAIXA DE GORDURA/SABÃO EM ALVENARIA	SEINFRA	UN	1,00	334,51	96,91	431,42	431,42
13.6.5	C4923	CAIXA SIFONADA PVC 100 X 100 X 50MM, ACABAMENTO BRANCO (GRELHA OU TAMPA CEGA)	SEINFRA	UN	1,00	38,74	11,22	49,96	49,96
13.6.6	C4926	CAIXA SIFONADA PVC 150 X 150 X 50MM, ACABAMENTO BRANCO (GRELHA OU TAMPA CEGA)	SEINFRA	UN	1,00	59,56	17,25	76,81	76,81
13.6.7	C3583	MUTIRÃO MISTO - CAIXA DE GORDURA/SABÃO PRÉ MOLDADA	SEINFRA	UN	1,00	86,13	24,95	111,08	111,08
13.6.8	C4772	TAMPA EM CONCRETO ARMADO, ESPESSURA 0,05M	SEINFRA	M2	1,00	80,09	23,20	103,29	103,29
13.7	OUTROS ELEMENTOS								
13.7.1	C2832	FOSSA SÉPTICA E SUMIDOURO EM ALVENARIA	SEINFRA	UN	1,00	4.497,57	1.302,95	5.800,52	5.800,52
13.7.2	C4162	FOSSA SÉPTICA E SUMIDOURO EM ANÉIS D=1,20M	SEINFRA	UN	1,00	3.230,90	935,99	4.166,89	4.166,89
13.7.3	C1436	GRELHA DE FERRO P/ CALHAS E CAIXAS	SEINFRA	M2	1,00	182,90	52,99	235,89	235,89
13.7.4	C1948	PONTO HIDRÁULICO, MATERIAL E EXECUÇÃO	SEINFRA	PT	1,00	256,47	74,30	330,77	330,77
13.7.5	C1950	PONTO SANITÁRIO, MATERIAL E EXECUÇÃO	SEINFRA	PT	1,00	238,04	68,96	307,00	307,00
13.7.6	C4602	PONTO DE ESGOTO EM PVC P/ TANQUE E LAVATÓRIO MSD FUNASA TIPO 10 (MATERIAL E EXECUÇÃO)	SEINFRA	PT	1,00	254,23	73,65	327,88	327,88
13.7.7	C4603	PONTO DE ESGOTO EM PVC P/ SANITÁRIO INCLUSIVE COLUNA VENTILAÇÃO MSD FUNASA TIPO 10 (MATERIAL E EXECUÇÃO)	SEINFRA	PT	1,00	266,09	77,09	343,18	343,18
14	INST. ELÉTRICAS, TELEFONIA, LÓGICA, SOM E SISTEMAS DE CONTROLE								
14.1	ELETRODUTOS DE PVC E CONEXÕES								
14.1.1	C1019	CURVA P/ ELETRODUTO PVC ROSC. D= 20mm (1/2")	SEINFRA	UN	1,00	5,73	1,66	7,39	7,39
14.1.2	C1020	CURVA P/ ELETRODUTO PVC ROSC. D= 25mm (3/4")	SEINFRA	UN	1,00	7,06	2,05	9,11	9,11
14.1.3	C1021	CURVA P/ ELETRODUTO PVC ROSC. D= 32mm (1")	SEINFRA	UN	1,00	9,76	2,83	12,59	12,59
14.1.4	C1022	CURVA P/ ELETRODUTO PVC ROSC. D= 40mm (1 1/4")	SEINFRA	UN	1,00	13,32	3,86	17,18	17,18
14.1.5	C1023	CURVA P/ ELETRODUTO PVC ROSC. D= 50mm (1 1/2")	SEINFRA	UN	1,00	16,47	4,77	21,24	21,24
14.1.6	C1024	CURVA P/ ELETRODUTO PVC ROSC. D= 60mm (2")	SEINFRA	UN	1,00	25,64	7,43	33,07	33,07

14.1.7	C1204	ELETRODUTO CONDULETE DE PVC DE 1/2"	SEINFRA	M	1,00	19,19	5,56	24,75	24,75	24,75
14.1.8	C1205	ELETRODUTO CONDULETE DE PVC DE 3/4"	SEINFRA	M	1,00	26,40	7,65	34,05	34,05	34,05
14.1.9	C1203	ELETRODUTO CONDULETE DE PVC DE 1"	SEINFRA	M	1,00	36,80	10,66	47,46	47,46	47,46
14.1.10	C1185	ELETRODUTO PVC ROSC. D= 20mm (1/2")	SEINFRA	M	1,00	11,02	3,19	14,21	14,21	14,21
14.1.11	C1186	ELETRODUTO PVC ROSC. D= 25mm (3/4")	SEINFRA	M	1,00	11,92	3,45	15,37	15,37	15,37
14.1.12	C1187	ELETRODUTO PVC ROSC. D= 32mm (1")	SEINFRA	M	1,00	15,79	4,57	20,36	20,36	20,36
14.1.13	C1188	ELETRODUTO PVC ROSC. D= 40mm (1 1/4")	SEINFRA	M	1,00	22,48	6,51	28,99	28,99	28,99
14.1.14	C1189	ELETRODUTO PVC ROSC. D= 50mm (1 1/2")	SEINFRA	M	1,00	26,45	7,66	34,11	34,11	34,11
14.1.15	C1190	ELETRODUTO PVC ROSC. D= 60mm (2")	SEINFRA	M	1,00	38,71	11,21	49,92	49,92	49,92
14.1.16	C1195	ELETRODUTO PVC ROSC. INCL. CONEXÕES D= 20mm (1/2")	SEINFRA	M	1,00	17,01	4,93	21,94	21,94	21,94
14.1.17	C1196	ELETRODUTO PVC ROSC. INCL. CONEXÕES D= 25mm (3/4")	SEINFRA	M	1,00	18,00	5,21	23,21	23,21	23,21
14.1.18	C1197	ELETRODUTO PVC ROSC. INCL. CONEXÕES D= 32mm (1")	SEINFRA	M	1,00	27,32	7,91	35,23	35,23	35,23
14.1.19	C1198	ELETRODUTO PVC ROSC. INCL. CONEXÕES D= 40mm (1 1/4")	SEINFRA	M	1,00	32,09	9,30	41,39	41,39	41,39
14.1.20	C1199	ELETRODUTO PVC ROSC. INCL. CONEXÕES D= 50mm (1 1/2")	SEINFRA	M	1,00	37,44	10,85	48,29	48,29	48,29
14.1.21	C1194	ELETRODUTO PVC ROSC. INCL. CONEXÕES D= 60mm (2")	SEINFRA	M	1,00	49,06	14,21	63,27	63,27	63,27
14.1.22	C1184	ELETRODUTO FLEXÍVEL, TIPO GARGANTA	SEINFRA	M	1,00	17,50	5,07	22,57	22,57	22,57
14.1.23	C1708	LUVA PIELETRODUTO PVC ROSC. D= 20mm (1/2")	SEINFRA	UN	1,00	1,67	0,48	2,15	2,15	2,15
14.1.24	C1709	LUVA PIELETRODUTO PVC ROSC. D= 25mm (3/4")	SEINFRA	UN	1,00	2,48	0,72	3,20	3,20	3,20
14.1.25	C1710	LUVA PIELETRODUTO PVC ROSC. D= 32mm (1")	SEINFRA	UN	1,00	3,81	1,10	4,91	4,91	4,91
14.1.26	C1711	LUVA PIELETRODUTO PVC ROSC. D= 40mm (1 1/4")	SEINFRA	UN	1,00	5,60	1,62	7,22	7,22	7,22
14.1.27	C1712	LUVA PIELETRODUTO PVC ROSC. D= 50mm (1 1/2")	SEINFRA	UN	1,00	7,42	2,15	9,57	9,57	9,57
14.1.28	C1713	LUVA PIELETRODUTO PVC ROSC. D= 60mm (2")	SEINFRA	UN	1,00	9,44	2,73	12,17	12,17	12,17
14.1.29	C3566	MUTIRÃO MISTO - CURVA PIELETRODUTO PVC ROSC. D=25mm (3/4")	SEINFRA	UN	1,00	5,15	1,49	6,64	6,64	6,64
14.1.30	C3568	MUTIRÃO MISTO - ELETRODUTO TIPO CONDULETE DE PVC DE 1/2"	SEINFRA	M	1,00	15,37	4,45	19,82	19,82	19,82
14.1.31	C3569	MUTIRÃO MISTO - ELETRODUTO DE PVC ROSC. D=25mm (3/4")	SEINFRA	M	1,00	8,68	2,51	11,19	11,19	11,19
14.1.32	C3574	MUTIRÃO MISTO - LUVA PIELETRODUTO PVC ROSC. D=25mm(3/4")	SEINFRA	UN	1,00	1,90	0,55	2,45	2,45	2,45
14.2	ELETRODUTOS DE ALUMÍNIO									
14.2.1	C1179	ELETRODUTO DE ALUMÍNIO, INCLUSIVE CONEXÕES DE 3/4"	SEINFRA	M	1,00	26,91	7,80	34,71	34,71	34,71
14.2.2	C1181	ELETRODUTO DE ALUMÍNIO, INCLUSIVE CONEXÕES DE 1"	SEINFRA	M	1,00	34,11	9,88	43,99	43,99	43,99
14.2.3	C1178	ELETRODUTO DE ALUMÍNIO, INCLUSIVE CONEXÕES DE 1 1/4"	SEINFRA	M	1,00	42,93	12,44	55,37	55,37	55,37
14.2.4	C1180	ELETRODUTO DE ALUMÍNIO, INCLUSIVE CONEXÕES DE 1 1/2"	SEINFRA	M	1,00	51,27	14,85	66,12	66,12	66,12
14.2.5	C1183	ELETRODUTO DE ALUMÍNIO, INCLUSIVE CONEXÕES DE 2"	SEINFRA	M	1,00	71,58	20,74	92,32	92,32	92,32
14.2.6	C1182	ELETRODUTO DE ALUMÍNIO, INCLUSIVE CONEXÕES DE 2 1/2"	SEINFRA	M	1,00	85,71	24,83	110,54	110,54	110,54
14.2.7	C4536	ELETRODUTO DE ALUMÍNIO, INCLUSIVE CONEXÕES DE 3"	SEINFRA	M	1,00	109,19	31,63	140,82	140,82	140,82

14.3		DUTOS E ACESSÓRIOS											
14.3.1	C1162	DUTO PERFURADO - PERFILADOS CHAPA DE AÇO (15X35)mm	SEINFRA	M	1,00	40,77	11,81	52,58				52,58	52,58
14.3.2	C1153	DUTO PERFURADO - PERFILADOS CHAPA DE AÇO (19X38)mm	SEINFRA	M	1,00	41,05	11,89	52,94				52,94	52,94
14.3.3	C1163	DUTO PERFURADO - PERFILADOS CHAPA DE AÇO (25X25)mm	SEINFRA	M	1,00	44,64	12,93	57,57				57,57	57,57
14.3.4	C1164	DUTO PERFURADO - PERFILADOS CHAPA DE AÇO (35X35)mm	SEINFRA	M	1,00	45,07	13,06	58,13				58,13	58,13
14.3.5	C1165	DUTO PERFURADO - PERFILADOS CHAPA DE AÇO (38X38)mm	SEINFRA	M	1,00	50,67	14,68	65,35				65,35	65,35
14.3.6	C1156	DUTO PERFURADO - ELETROCALHA CHAPA DE AÇO (25X20)mm	SEINFRA	M	1,00	47,99	13,90	61,89				61,89	61,89
14.3.7	C1157	DUTO PERFURADO - ELETROCALHA CHAPA DE AÇO (25X75)mm	SEINFRA	M	1,00	52,44	15,19	67,63				67,63	67,63
14.3.8	C1158	DUTO PERFURADO - ELETROCALHA CHAPA DE AÇO (50X50)mm	SEINFRA	M	1,00	53,98	15,64	69,62				69,62	69,62
14.3.9	C1161	DUTO PERFURADO - ELETROCALHA DE CHAPA DE AÇO (50X75)mm	SEINFRA	M	1,00	59,20	17,15	76,35				76,35	76,35
14.3.10	C1160	DUTO PERFURADO - ELETROCALHA DE CHAPA DE AÇO (50X100)mm	SEINFRA	M	1,00	70,72	20,49	91,21				91,21	91,21
14.3.11	C1159	DUTO PERFURADO - ELETROCALHA CHAPA DE AÇO (75X75)mm	SEINFRA	M	1,00	59,15	17,14	76,29				76,29	76,29
14.3.12	C1155	DUTO PERFURADO - ELETROCALHA CHAPA DE AÇO (100X100)mm	SEINFRA	M	1,00	80,28	23,26	103,54				103,54	103,54
14.3.13	C1154	DUTO PERFURADO - ELETROCALHA CHAPA DE AÇO (100 X 200)mm	SEINFRA	M	1,00	94,13	27,27	121,40				121,40	121,40
14.3.14	C2301	TAMPA NORMAL P/DUTO PERFURADO, ATE (100X100)mm	SEINFRA	M	1,00	78,79	22,83	101,62				101,62	101,62
14.3.15	C2300	TAMPA NORMAL P/ DUTO PERFURADO, ATE (100 X200)mm	SEINFRA	M	1,00	105,37	30,53	135,90				135,90	135,90
14.4		CANALETAS											
14.4.1	C0672	CANALETA PLÁSTICA (20 X 10)MM, SISTEMA "X"	SEINFRA	M	1,00	10,82	3,13	13,95				13,95	13,95
14.4.2	C0673	CANALETA PLÁSTICA (50 X 20)MM, SISTEMA "X"	SEINFRA	M	1,00	30,35	8,79	39,14				39,14	39,14
14.5		QUADROS / CAIXAS											
14.5.1	C4762	CAIXA DE LIGAÇÃO PVC 4" X 2"	SEINFRA	UN	1,00	8,85	2,56	11,41				11,41	11,41
14.5.2	C4761	CAIXA DE LIGAÇÃO PVC 4" X 4"	SEINFRA	UN	1,00	11,18	3,24	14,42				14,42	14,42
14.5.3	C0635	CAIXA DE PASSAGEM EM ALVENARIA - 1 TIJOLO COMUM	SEINFRA	M2	1,00	256,91	74,43	331,34				331,34	331,34
14.5.4	C1895	PETROLET ALUMÍNIO DE 1/2", TIPO T - X - L	SEINFRA	UN	1,00	18,86	5,46	24,32				24,32	24,32
14.5.5	C1890	PETROLET ALUMÍNIO DE 3/4", TIPO T - X - L	SEINFRA	UN	1,00	25,51	7,39	32,90				32,90	32,90
14.5.6	C1894	PETROLET ALUMÍNIO DE 1", TIPO T - X - L	SEINFRA	UN	1,00	34,65	10,04	44,69				44,69	44,69
14.5.7	C2066	QUADRO DE DISTRIBUIÇÃO DE LUZ SOBREPOR ATE 6 DIVISÕES, C/BARRAMENTO	SEINFRA	UN	1,00	214,51	62,14	276,65				276,65	276,65
14.5.8	C2077	QUADRO DE DISTRIBUIÇÃO DE LUZ EMBUTIR ATE 6 DIVISÕES, C/BARRAMENTO	SEINFRA	UN	1,00	214,51	62,14	276,65				276,65	276,65
14.5.9	C2067	QUADRO DE DISTRIBUIÇÃO DE LUZ EMBUTIR ATÉ 12 DIVISÕES 207X332X95mm, C/BARRAMENTO	SEINFRA	UN	1,00	314,31	91,06	405,37				405,37	405,37
14.5.10	C2068	QUADRO DE DISTRIBUIÇÃO DE LUZ EMBUTIR ATÉ 24 DIVISÕES 332X332X95mm, C/BARRAMENTO	SEINFRA	UN	1,00	382,16	110,71	492,87				492,87	492,87
14.5.11	C2069	QUADRO DE DISTRIBUIÇÃO DE LUZ EMBUTIR ATÉ 36 DIVISÕES 457X332X95mm, C/ BARRAMENTO	SEINFRA	UN	1,00	464,68	134,62	599,30				599,30	599,30
14.5.12	C2072	QUADRO DE DISTRIBUIÇÃO DE LUZ SOBREPOR ATÉ 12 DIVISÕES 255X315X135mm, C/BARRAMENTO	SEINFRA	UN	1,00	335,25	97,12	432,37				432,37	432,37
14.5.13	C2075	QUADRO DE DISTRIBUIÇÃO DE LUZ SOBREPOR ATÉ 24 DIVISÕES 450X315X135mm, C/BARRAMENTO	SEINFRA	UN	1,00	446,73	129,42	576,15				576,15	576,15

14.5.14	C2074	QUADRO DE DISTRIBUIÇÃO DE LUZ. SOBREPOR ATÉ 64 DIVISÕES 650X440X205mm, C/BARRAMENTO	SEINFRA	UN	1,00	767,49	222,34	989,83	989,83
14.5.15	C2062	QUADRO DE DISTRIBUIÇÃO GERAL BAIXA TENSÃO, C/ACESSÓRIOS - 1UN DE MEDIÇÃO	SEINFRA	UN	1,00	2.420,79	701,30	3.122,09	3.122,09
14.5.16	C3579	QUADRO DE MEDIÇÃO PADRÃO COELICE - PADRÃO POPULAR	SEINFRA	UN	1,00	106,26	30,78	137,04	137,04
14.5.17	C4052	QUADRO METÁLICO (600 x 400 x 400)mm - INSTALADO	SEINFRA	UN	1,00	1.324,15	383,61	1.707,76	1.707,76
14.5.18	C2299	TAMPA DE CONCRETO ESP.= 5cm P/CAIXA EM ALVENARIA	SEINFRA	M2	1,00	222,14	64,35	286,49	286,49
14.6	FIOS, CABOS E ACESSÓRIOS								
14.6.1	C0111	ARAME GALVANIZADO PARA PESCA	SEINFRA	M	1,00	2,89	0,84	3,73	3,73
14.6.2	C4558	CABO CORDPLAST (CABO PP) 3 x 2.50 mm²	SEINFRA	M	1,00	9,80	2,84	12,64	12,64
14.6.3	C0540	CABO ISOLADO PVC 750V 2.5MM2	SEINFRA	M	1,00	6,91	2,00	8,91	8,91
14.6.4	C0534	CABO ISOLADO PVC 750V 4MM2	SEINFRA	M	1,00	8,76	2,54	11,30	11,30
14.6.5	C0537	CABO ISOLADO PVC 750V 6MM2	SEINFRA	M	1,00	9,87	2,86	12,73	12,73
14.6.6	C0524	CABO ISOLADO PVC 750V 10MM2	SEINFRA	M	1,00	15,57	4,51	20,08	20,08
14.6.7	C0527	CABO ISOLADO PVC 750V 16MM2	SEINFRA	M	1,00	18,52	5,37	23,89	23,89
14.6.8	C0530	CABO ISOLADO PVC 750V 25 MM2	SEINFRA	M	1,00	25,08	7,27	32,35	32,35
14.6.9	C0532	CABO ISOLADO PVC 750V 35MM2	SEINFRA	M	1,00	33,17	9,61	42,78	42,78
14.6.10	C0859	CONECTOR SPLIT - BOLT P/ CABOS ATÉ 16MM2	SEINFRA	UN	1,00	9,93	2,88	12,81	12,81
14.6.11	C0860	CONECTOR SPLIT - BOLT P/ CABOS ATÉ 35MM2	SEINFRA	UN	1,00	12,18	3,53	15,71	15,71
14.6.12	C0869	CORDOALHA COBRE NÚ 35MM2 E ISOLADORES PIPARA-RAIO	SEINFRA	M	1,00	60,94	17,65	78,59	78,59
14.6.13	C0870	CORDOALHA COBRE NÚ 70MM2 E ISOLADORES PIPARA-RAIO	SEINFRA	M	1,00	100,37	29,08	129,45	129,45
14.6.14	C2455	TERMINAL DE PRESSÃO P/ CABOS ATÉ 16MM2	SEINFRA	UN	1,00	12,89	3,73	16,62	16,62
14.6.15	C2457	TERMINAL DE PRESSÃO P/ CABOS ATÉ 35MM2	SEINFRA	UN	1,00	14,12	4,09	18,21	18,21
14.6.16	C2459	TERMINAL DE PRESSÃO P/ VERGALHÕES DE COBRE 3/8"	SEINFRA	UN	1,00	30,70	8,89	39,59	39,59
14.6.17	C3482	TERMINAL OLHAL PARA CABO DE 1.50MM2 A 2.50MM2	SEINFRA	UN	1,00	8,64	2,50	11,14	11,14
14.6.18	C3483	TERMINAL OLHAL PARA CABO DE 4,00MM2 A 6,00MM2	SEINFRA	UN	1,00	8,64	2,50	11,14	11,14
14.6.19	C3478	VERGALHÃO ROSCA TOTAL DE 3/8"	SEINFRA	M	1,00	11,86	3,44	15,30	15,30
14.7	BASES, CHAVES E DISJUNTORES								
14.7.1	C4036	CONTACTOR 65A - INSTALADO	SEINFRA	UN	1,00	727,60	210,79	938,39	938,39
14.7.2	C0780	CONTACTOR AUXILIAR 2NA + 2NF	SEINFRA	UN	1,00	144,41	41,84	186,25	186,25
14.7.3	C1092	DISJUNTOR MONOPOLAR EM QUADRO DE DISTRIBUIÇÃO 10A	SEINFRA	UN	1,00	24,06	6,97	31,03	31,03
14.7.4	C1093	DISJUNTOR MONOPOLAR EM QUADRO DE DISTRIBUIÇÃO 16A	SEINFRA	UN	1,00	24,06	6,97	31,03	31,03
14.7.5	C1095	DISJUNTOR MONOPOLAR EM QUADRO DE DISTRIBUIÇÃO 20A	SEINFRA	UN	1,00	24,06	6,97	31,03	31,03
14.7.6	C1096	DISJUNTOR MONOPOLAR EM QUADRO DE DISTRIBUIÇÃO 25A	SEINFRA	UN	1,00	24,06	6,97	31,03	31,03
14.7.7	C1098	DISJUNTOR MONOPOLAR EM QUADRO DE DISTRIBUIÇÃO 32A	SEINFRA	UN	1,00	31,57	9,15	40,72	40,72

14.7.8	C1099	DISJUNTOR MONOPOLAR EM QUADRO DE DISTRIBUIÇÃO 40A	SEINFRA	UN	1,00	31,57	9,15	40,72	40,72
14.7.9	C1101	DISJUNTOR MONOPOLAR EM QUADRO DE DISTRIBUIÇÃO 50A	SEINFRA	UN	1,00	31,57	9,15	40,72	40,72
14.7.10	C4530	DISJUNTOR DIFERENCIAL DR-16A - 40A, 30mA	SEINFRA	UN	1,00	160,14	46,39	206,53	206,53
14.7.11	C4531	DISJUNTOR DIFERENCIAL DR-80A, 30mA	SEINFRA	UN	1,00	270,65	78,41	349,06	349,06
14.7.12	C4815	DISJUNTOR TERMOMAGNÉTICO TRIPOLAR 125 A, COM CAIXA MOLDADA 10 KA	SEINFRA	UN	1,00	414,51	120,08	534,59	534,59
14.7.13	C1116	DISJUNTOR TRIPOLAR EM QUADRO DE DISTRIBUIÇÃO 175A	SEINFRA	UN	1,00	308,60	89,40	398,00	398,00
14.7.14	C1118	DISJUNTOR TRIPOLAR EM QUADRO DE DISTRIBUIÇÃO 10A	SEINFRA	UN	1,00	99,06	28,70	127,76	127,76
14.7.15	C1119	DISJUNTOR TRIPOLAR EM QUADRO DE DISTRIBUIÇÃO 16A	SEINFRA	UN	1,00	99,06	28,70	127,76	127,76
14.7.16	C1121	DISJUNTOR TRIPOLAR EM QUADRO DE DISTRIBUIÇÃO 20A	SEINFRA	UN	1,00	99,06	28,70	127,76	127,76
14.7.17	C1122	DISJUNTOR TRIPOLAR EM QUADRO DE DISTRIBUIÇÃO 25A	SEINFRA	UN	1,00	99,06	28,70	127,76	127,76
14.7.18	C1124	DISJUNTOR TRIPOLAR EM QUADRO DE DISTRIBUIÇÃO 32A	SEINFRA	UN	1,00	99,06	28,70	127,76	127,76
14.7.19	C1125	DISJUNTOR TRIPOLAR EM QUADRO DE DISTRIBUIÇÃO 40A	SEINFRA	UN	1,00	99,06	28,70	127,76	127,76
14.7.20	C1127	DISJUNTOR TRIPOLAR EM QUADRO DE DISTRIBUIÇÃO 50A	SEINFRA	UN	1,00	99,06	28,70	127,76	127,76
14.7.21	C1128	DISJUNTOR TRIPOLAR EM QUADRO DE DISTRIBUIÇÃO 60A	SEINFRA	UN	1,00	110,75	32,08	142,83	142,83
14.7.22	C1130	DISJUNTOR TRIPOLAR EM QUADRO DE DISTRIBUIÇÃO 70A	SEINFRA	UN	1,00	143,81	41,66	185,47	185,47
14.7.23	C1131	DISJUNTOR TRIPOLAR EM QUADRO DE DISTRIBUIÇÃO 90A	SEINFRA	UN	1,00	143,81	41,66	185,47	185,47
14.7.24	C1117	DISJUNTOR TRIPOLAR EM QUADRO DE DISTRIBUIÇÃO 100A	SEINFRA	UN	1,00	143,81	41,66	185,47	185,47
14.8		TOMADAS / INTERRUPTORES / ESPELHOS							
14.8.1	C1494	INTERRUPTOR UMA TECLA SIMPLES 10A 250V	SEINFRA	UN	1,00	17,52	5,08	22,60	22,60
14.8.2	C1479	INTERRUPTOR DUAS TECLAS SIMPLES 10A 250V	SEINFRA	UN	1,00	30,90	8,95	39,85	39,85
14.8.3	C1483	INTERRUPTOR DUAS TECLAS SIMPLES E TOMADA 10A 250V	SEINFRA	UN	1,00	49,03	14,20	63,23	63,23
14.8.4	C1489	INTERRUPTOR TRES TECLAS SIMPLES 10A 250V	SEINFRA	UN	1,00	43,63	12,64	56,27	56,27
14.8.5	C2484	TOMADA 2 POLOS MAIS TERRA 20A 250V	SEINFRA	UN	1,00	23,28	6,74	30,02	30,02
14.8.6	C2480	TOMADA 2 POLOS MAIS TERRA 20A - 250V, SISTEMA "X"	SEINFRA	UN	1,00	29,86	8,65	38,51	38,51
14.8.7	C4792	TOMADA DUPLA DE EMBUTIR 2P+T 10A-250V	SEINFRA	UN	1,00	28,50	8,26	36,76	36,76
14.8.8	C2493	TOMADA UNIVERSAL 10A 250V	SEINFRA	UN	1,00	18,43	5,34	23,77	23,77
14.8.9	C2492	TOMADA UNIVERSAL 10A - 250V, SISTEMA "X"	SEINFRA	UN	1,00	29,73	8,61	38,34	38,34
14.9		LUMINÁRIAS INTERNAS / EXTERNAS / ACESSÓRIOS							
14.9.1	C4834	ARANDELA COM SOQUETE E-27, CORPO E GRADE FRONTAL DE PROTEÇÃO EM ALUMÍNIO, DIFUSOR EM VIDRO TRANSPARENTE COM UMA LÂMPADA ELETRÔNICA FLUORESCENTE COMPACTA DE 15W, COMPLETA	SEINFRA	UN	1,00	109,21	31,64	140,85	140,85
14.9.2	C4828	ARANDELA DE SOBREPOR CORPO EM ALUMÍNIO, SOQUETE E-27, DIFUSOR EM VIDRO TEMPERADO FOSCO, COM DUAS LÂMPADAS ELETRÔNICAS COMPACTAS DE 20W COMPLETA	SEINFRA	M2	1,00	97,70	28,30	126,00	126,00
14.9.3	C4801	BALIZADOR, CORPO DE ALUMÍNIO INJETADO, BORRACHA DE VEDAÇÃO, DIFUSOR EM VIDRO PRENSADO, GRADE FRONTAL DE PROTEÇÃO, COM LAMP. FL. COMPLETA 15W OU 18W	SEINFRA	UN	1,00	110,78	32,09	142,87	142,87
14.9.4	C4807	BALIZADOR DE SOBREPOR TIPO TARTARUGA, CORPO EM ALUMÍNIO E GRADE DE PROTEÇÃO, PARA UMA LÂMPADA LED, SOQUETE E27, POTÊNCIA 7W FATOR DE POTÊNCIA MÍNIMO 0.92	SEINFRA	UN	1,00	224,13	64,93	289,06	289,06
14.9.5	C4808	BALIZADOR DE SOBREPOR/EMBTUR, CORPO EM ALUMÍNIO E GRADE DE PROTEÇÃO, PARA UMA LÂMPADA 9LED, SOQUETE E27, POTÊNCIA 1W FATOR DE POTÊNCIA MÍNIMO 0.93	SEINFRA	UN	1,00	370,85	107,44	478,29	478,29

14.9.6	C3918	LÂMPADA 30W-6.6A, BASE MÉDIUM PREFOCUS	SEINFRA	UN	1,00	137,76	39,91	177,67	177,67
14.9.7	C3919	LÂMPADA 45W-6.6A, BASE MÉDIUM PREFOCUS	SEINFRA	UN	1,00	137,76	39,91	177,67	177,67
14.9.8	C4944	LUMINÁRIA CILÍNDRICA DE EMBUTIR COM SOQUETE E-27, ANEL DE ARREIMATE EM ALUMÍNIO ANODIZADO E PINTADO POR PROCESSO ELETROSTÁTICO COM REFLETOR EM ALUMÍNIO ANODIZADO ALTO BRILHO, CONTROLE ANTI-FUSCAMENTO E DIFUSOR EM VIDRO TEMPERADO, COM LÂMPADAS FLUORESCENTES ELETRÔNICAS COMPACTAS DE 2 X 20W COMPLETA	SEINFRA	UN	1,00	105,56	30,58	136,14	136,14
14.9.9	C4109	LUMINÁRIA DE APLICAR EM CHAPA DE AÇO TRATADA E PINTADA EM EPOXI BRANCO COM REFLETOR PARABÓLICO EM CHAPA DE ALUMÍNIO ANODIZADO ALTO BRILHO PARA LÂMPADA FLUORESCENTE 1X32W COR QUENTE MAIS REATOR AFP-PR	SEINFRA	UN	1,00	185,74	53,81	239,55	239,55
14.9.10	C1662	LUMINÁRIA FLUORESCENTE COMPLETA (1 X 16)W	SEINFRA	UN	1,00	98,92	28,66	127,58	127,58
14.9.11	C1637	LUMINÁRIA FLUORESCENTE COMPLETA (1 X 32)W	SEINFRA	UN	1,00	100,16	29,02	129,18	129,18
14.9.12	C1661	LUMINÁRIA FLUORESCENTE COMPLETA (2 X 16)W	SEINFRA	UN	1,00	112,29	32,53	144,82	144,82
14.9.13	C1638	LUMINÁRIA FLUORESCENTE COMPLETA (2 X 32)W	SEINFRA	UN	1,00	128,84	37,32	166,16	166,16
14.9.14	C1639	LUMINÁRIA FLUORESCENTE COMPLETA (4 X 16)W	SEINFRA	UN	1,00	187,71	54,38	242,09	242,09
14.9.15	C1636	LUMINÁRIA FLUORESCENTE COMPLETA (4 X 32)W	SEINFRA	UN	1,00	233,77	67,72	301,49	301,49
14.9.16	C1668	LUMINÁRIA P/MUROS FECHADA C/ LÂMPADA	SEINFRA	UN	1,00	108,07	31,31	139,38	139,38
14.9.17	C1669	LUMINÁRIA PAREDE, TIPO ARANDELA C/ LÂMPADA INCANDESCENTE	SEINFRA	UN	1,00	76,05	22,03	98,08	98,08
14.9.18	C4957	LUMINÁRIA TIPO BALIZADOR DE EMBUTIR COM SOQUETE E-27 PARA LÂMPADA FLUORESCENTE ELETRÔNICA COMPACTA DE 9W	SEINFRA	UN	1,00	70,50	20,42	90,92	90,92
14.9.19	C1677	LUMINÁRIA TIPO SPOT DIRECIONAL C/ BRAÇO E C/ LÂMPADA INCANDESCENTE	SEINFRA	UN	1,00	90,81	26,31	117,12	117,12
14.9.20	C1678	LUMINÁRIA TIPO SPOT SIMPLES C/ LÂMPADA INCANDESCENTE	SEINFRA	UN	1,00	54,11	15,68	69,79	69,79
14.9.21	C2047	PROJETOR EM ALUMÍNIO, C/ LÂMPADA FLUORESCENTE ATÉ PL-13W	SEINFRA	UN	1,00	150,57	43,62	194,19	194,19
14.9.22	C2044	PROJETOR EM ALUMÍNIO, C/ LÂMPADA FLUORESCENTE ATÉ PL-18W	SEINFRA	UN	1,00	150,94	43,73	194,67	194,67
14.10		OUTROS ELEMENTOS							
14.10.1	C0326	ATERRAMENTO COMPLETO C/ HASTE COPPERWELD 3/4"X 2,40M	SEINFRA	UN	1,00	324,91	94,13	419,04	419,04
14.10.2	C4562	DISPOSITIVO DE PROTEÇÃO CONTRA SURTOS DE TENSÃO - DPSs - 40 KA/440V	SEINFRA	UN	1,00	133,83	38,77	172,60	172,60
14.10.3	C4203	MEDIDÇÃO TRIFÁSICA INSTALADA EM MURO - SAÍDA SUBTERRÂNEA	SEINFRA	UN	1,00	2.828,32	819,36	3.647,68	3.647,68
14.10.4	C3577	MINI POSTE H=1,50m REX MONO E ROLDANA - PADRÃO POPULAR	SEINFRA	UN	1,00	49,23	14,26	63,49	63,49
14.10.5	C1947	PONTO ELÉTRICO, MATERIAL E EXECUÇÃO	SEINFRA	PT	1,00	264,15	76,52	340,67	340,67
15		PINTURA							
15.1		PAREDES E FORROS							
15.1.1	C3487	APLICAÇÃO DE LIQUIBRILHO SOBRE PINTURAS, DUAS DEMÃOS	SEINFRA	M2	1,00	19,47	5,64	25,11	25,11
15.1.2	C1207	EMASSAMENTO DE PAREDES EXTERNAS 2 DEMÃOS C/MASSA ACRÍLICA	SEINFRA	M2	1,00	16,25	4,71	20,96	20,96
15.1.3	C1234	EMULSÃO DE PAREDES EXTERNAS 2 DEMÃOS EM RESINA ACRÍLICA	SEINFRA	M2	1,00	32,44	9,40	41,84	41,84
15.1.4	C4167	LATEX ACRÍLICO TRÊS DEMÃOS EM PAREDES INTERNAS S/ MASSA	SEINFRA	M2	1,00	26,67	7,73	34,40	34,40
15.1.5	C1616	LATEX TRÊS DEMÃOS EM PAREDES EXTERNAS S/MASSA	SEINFRA	M2	1,00	27,77	8,04	35,81	35,81
15.1.6	C1617	LATEX TRÊS DEMÃOS EM PAREDES INTERNAS S/MASSA	SEINFRA	M2	1,00	25,72	7,45	33,17	33,17

15.1.7	C3550	MUTIRÃO MISTO - PINTURA HIDRADOR	SEINFRA	M2	1,00	8,63	2,50	11,13	11,13
15.1.8	C1905	PINTURA C/ EMASSAMENTO E LIXAMENTO EM PAREDE INTERNA, À BASE EPÓXI	SEINFRA	M2	1,00	133,38	38,64	172,02	172,02
15.1.9	C3098	PINTURA COM NATA DE CIMENTO EM DUAS DEMÃOS	SEINFRA	M2	1,00	8,24	2,39	10,63	10,63
15.1.10	C2233	REVESTIMENTO TEXTURIZADO EM PAREDES INTERNA/EXTERNA C/ROLO	SEINFRA	M2	1,00	30,64	8,88	39,52	39,52
15.1.11	C2461	TEXTURA ACRÍLICA 1 DEMÃO EM PAREDES EXTERNAS	SEINFRA	M2	1,00	13,81	4,00	17,81	17,81
15.1.12	C2462	TEXTURA ACRÍLICA 1 DEMÃO EM PAREDES INTERNAS	SEINFRA	M2	1,00	14,70	4,26	18,96	18,96
15.1.13	C2476	TINTA EPÓXI EM PAREDES, C/ SELADOR E EMASSAMENTO ACRÍLICO	SEINFRA	M2	1,00	116,53	33,76	150,29	150,29
15.2		PISO							
15.2.1	C1040	DEMARCAÇÃO DE QUADRA ESPORTIVA C/TINTA ACRÍLICA	SEINFRA	M	1,00	34,08	9,87	43,95	43,95
15.2.2	C1041	DEMARCAÇÃO DE QUADRA TIPO ESCOLAR C/TINTA ACRÍLICA	SEINFRA	M	1,00	14,87	4,31	19,18	19,18
15.2.3	C1907	PINTURA DE PISO INTERNO/EXTERNO. C/TINTA BASE RESINA ACRÍLICA-QUARTZO.2 DEMÃOS	SEINFRA	M2	1,00	22,26	6,45	28,71	28,71
15.2.4	C1910	PINTURA P/PISO À BASE LÁTEX ACRÍLICO, TIPO "NOVACOR"	SEINFRA	M2	1,00	25,57	7,41	32,98	32,98
15.2.5	C2475	TINTA EPÓXI EM PISOS, C/ SELADOR E EMASSAMENTO ACRÍLICO	SEINFRA	M2	1,00	128,38	37,19	165,57	165,57
15.3		ESQUADRIAS DE MADEIRA							
15.3.1	C1206	EMASSAMENTO DE ESQUADRIAS DE MADEIRA P/TINTA ÓLEO OU ESMALTE 2 DEMÃOS	SEINFRA	M2	1,00	17,80	5,16	22,96	22,96
15.3.2	C1280	ESMALTE DUAS DEMÃOS EM ESQUADRIAS DE MADEIRA	SEINFRA	M2	1,00	24,64	7,14	31,78	31,78
15.3.3	C2667	VERNIZ 3 DEMÃOS EM ESQUADRIAS DE MADEIRA	SEINFRA	M2	1,00	26,04	7,54	33,58	33,58
15.4		SUPERFÍCIES METÁLICAS							
15.4.1	C1281	ESMALTE SINTÉTICO EM ESTRUTURA DE AÇO CARBONO 60 MICRA C/REVÓLVER	SEINFRA	M2	1,00	11,35	3,29	14,64	14,64
15.4.2	C2040	PINTURA C/ PRIMER EPOXI EM ESTRUTURA DE AÇO CARBONO 25 MICRA C/REVÓLVER	SEINFRA	M2	1,00	11,81	3,42	15,23	15,23
15.4.3	C2038	PRIMER EM ESTRUTURA DE AÇO CARBONO 25 MICRA C/REVÓLVER	SEINFRA	M2	1,00	6,85	1,98	8,83	8,83
16		URBANIZAÇÃO/PAISAGISMO							
16.1		URBANIZAÇÃO							
16.1.1	C3611	BANCO DE MADEIRA C/ASSENTO FIXADO EM CONCRETO E ENCOSTO FIXADO EM TUBO DE AÇO GALVANIZADO 3" (MÓDULO DE 2,60m)	SEINFRA	UN	1,00	1.223,26	354,38	1.577,64	1.577,64
16.1.2	C0360	BANCO DE MADEIRA C/ESTRUTURA DE FERRO - L = 3.00m	SEINFRA	UN	1,00	1.181,52	342,29	1.523,81	1.523,81
16.1.3	C0361	BANCO EM ALVENARIA, TAMPO EM CONCRETO, C/ENCOSTO H=80cm (PINTADO)	SEINFRA	M	1,00	188,82	54,70	243,52	243,52
16.1.4	C3439	BANCO EM "U" S/ ENCOSTO E C/ TIJOLO APARENTE	SEINFRA	M	1,00	337,43	97,75	435,18	435,18
16.1.5	C3440	BANCO EM "U" S/ ENCOSTO PADRÃO	SEINFRA	M	1,00	338,73	98,13	436,86	436,86
16.1.6	C0865	CONJUNTO DE TABELAS P/BASQUETE EM COMPENSADO NAVAL, MODELO OFICIAL, 1,05X1,80M, ESP. 18MM	SEINFRA	CJ	1,00	3.514,08	1.018,03	4.532,11	4.532,11
16.1.7	C1349	CONJUNTO PARA FUTSAL COM TRAVES OFICIAIS DE 3,00 X 2,00 M EM TUBO DE AÇO GALVANIZADO 3" COM REQUADRO EM TUBO DE 1", PINTURA EM PRIMER COM TINTA ESMALTE SINTÉTICO E REDES	SEINFRA	CJ	1,00	4.452,67	1.289,94	5.742,61	5.742,61
16.1.8	C2995	ESCALADA HORIZONTAL E VERTICAL, CONFECÇÃO EM TUBO VAPOR E PINTURA ESMALTE SINTÉTICO	SEINFRA	UN	1,00	701,91	203,34	905,25	905,25

16.1.9	C1347	CONJUNTO PARA BASQUETE COM TABELAS EM COMPENSADO NAVAL, MODELO OFICIAL, 1,05X1,80M, ESP. 18MM, COMPLETO, INCLUSIVE ESTRUTURA EM TUBOS DE AÇO GALVANIZADO DE 4" E DE 1", ACABAMENTO EM MASSA PLÁSTICA, PRIMER E TINTA ESMALTE SINTÉTICO, COM REFORÇO TIPO MÃO FRANCESA, AVANÇO LIVRE DE 2,30M	SEINFRA	CJ	1,00	5.136,12	1.487,93	6.624,05	6.624,05
16.1.10	C1348	ESTRUTURA METÁLICA DE TRAVES DE FUTEBOL DE CAMPO OFICIAL, EM TUBOS DE AÇO GALVANIZADO, DIMENSÕES 7,32 X 2,44 X 1,50, COM ACABAMENTO E PINTURA, INCLUSIVE REDE EM FIO 100% NYLON COM PROTEÇÃO UV	SEINFRA	CJ	1,00	4.081,90	1.182,53	5.264,43	5.264,43
16.1.11	C1350	ESTRUTURA METÁLICA EM RODÍZIOS, COM TABELAS DE BASQUETE EM COMPENSADO NAVAL, MODELO OFICIAL, 1,05X1,80M, ESP. 18MM	SEINFRA	CJ	1,00	13.493,52	3.909,07	17.402,59	17.402,59
16.1.12	C1351	CONJUNTO PARA QUADRA DE VOLEI OFICIAL COM POSTES EM TUBO DE AÇO GALVANIZADO 3", H = *255* CM, PINTURA EM TINTA ESMALTE SINTÉTICO, REDE DE NYLON COM 2 MM, MALHA 10 X 10 CM E ANTENAS OFICIAIS	SEINFRA	CJ	1,00	2.703,16	783,11	3.486,27	3.486,27
16.2	PAISAGISMO								
16.2.1	C1430	GRAMA EM PLACAS E=6 CM FORNECIMENTO E PLANTIO	SEINFRA	M2	1,00	21,59	6,25	27,84	27,84
16.2.2	C4849	GRAMA SINTÉTICA ESPORTIVA PARA FUTEBOL EM POLIETILENO, COM ALTURA MÍNIMA DE 50MM (FORNECIMENTO E COLOCAÇÃO)	SEINFRA	M2	1,00	169,73	49,17	218,90	218,90
17	MUROS E FECHAMENTOS								
17.1	MUROS								
17.1.1	C4912	MURO CONTORNO DE ALVENARIA E CONCRETO (PILAR+CINTA), REBOCADO, SEM PINTURA	SEINFRA	M2	1,00	291,33	84,40	375,73	375,73
17.2	ALAMBRADOS								
17.2.1	C3736	ALAMBRADO C/ TELA DE ALUMÍNIO FIO ESP =1,5 MM E MALHA DE (4X4)MM	SEINFRA	M2	1,00	135,46	39,24	174,70	174,70
17.2.2	C0035	ALAMBRADO C/ TUBO DE AÇO GALVANIZADO 2", INCLUSIVE PINTURA	SEINFRA	M2	1,00	322,91	93,55	416,46	416,46
17.3	CERCAS								
17.3.1	C4728	CERCA/GRADIL NYLFOR H=2,43M, MALHA 5 X 20CM - FIO 4,30MM, COM FIXADORES DE POLIAMIDA EM POSTE 40 X 60 MM CHUMBADOS EM BASE DE CONCRETO (EXCLUSIVE ESTA), REVESTIDOS EM POLIESTER POR PROCESSO DE PINTURA ELETROSTÁTICA (GRADIL E POSTE), NAS CORES VERDE OU BRANCA - FORNECIMENTO E INSTALAÇÃO	SEINFRA	M	1,00	402,91	116,72	519,63	519,63
17.3.2	C4729	CERCA/GRADIL NYLFOR H=2,03M, MALHA 5 X 20CM - FIO 4,30MM, COM FIXADORES DE POLIAMIDA EM POSTE 40 X 60 MM CHUMBADOS EM BASE DE CONCRETO (EXCLUSIVE ESTA), REVESTIDOS EM POLIESTER POR PROCESSO DE PINTURA ELETROSTÁTICA (GRADIL E POSTE), NAS CORES VERDE OU BRANCA - FORNECIMENTO E INSTALAÇÃO	SEINFRA	M	1,00	324,14	93,90	418,04	418,04
17.3.3	C4730	CERCA/GRADIL NYLFOR H=1,53M, MALHA 5 X 20CM - FIO 4,30MM, COM FIXADORES DE POLIAMIDA EM POSTE 40 X 60 MM CHUMBADOS EM BASE DE CONCRETO (EXCLUSIVE ESTA), REVESTIDOS EM POLIESTER POR PROCESSO DE PINTURA ELETROSTÁTICA (GRADIL E POSTE), NAS CORES VERDE OU BRANCA - FORNECIMENTO E INSTALAÇÃO	SEINFRA	M	1,00	267,46	77,48	344,94	344,94
17.4	DISPOSITIVOS DE PROTEÇÃO E ACESSO								
17.4.1	C3505	GUARDA CORPO C/ CORRIMÃO EM TUBO DE AÇO GALVANIZADO 3/4"	SEINFRA	M	1,00	135,56	39,27	174,83	174,83
17.4.2	C3506	GUARDA CORPO C/ CORRIMÃO EM TUBO DE AÇO GALVANIZADO 2"	SEINFRA	M	1,00	362,41	104,99	467,40	467,40
17.5	OUTROS ELEMENTOS								
17.5.1	C1275	ESFERA PRÉ-MOLDADA DE CONCRETO, DIAMETRO 25 CM	SEINFRA	UN	1,00	44,17	12,80	56,97	56,97
17.5.2	C1276	ESFERA PRÉ-MOLDADA DE CONCRETO, DIAMETRO 40 CM	SEINFRA	UN	1,00	64,47	18,68	83,15	83,15
17.5.3	C4860	FORNECIMENTO E COLOCAÇÃO DE CONCERTINAS EM ESPIRAL D=450mm	SEINFRA	M	1,00	29,36	8,51	37,87	37,87
18	ACESSIBILIDADE À EDIFICAÇÕES E ESPAÇOS								

INSTALAÇÕES, LOUÇAS E ACESSÓRIOS										
18.1										
18.1.1	C4636	LAVATÓRIO DE LOUÇA BRANCA C/ COLUNA SUSPensa E ACESSÓRIOS	SEINFRA	UN	1,00	586,09	189,79	755,88		755,88
18.1.2	C4630	REINSTALAÇÃO DE PONTO HIDRÁULICO, MATERIAL E EXECUÇÃO	SEINFRA	PT	1,00	123,77	35,86	159,63		159,63
18.1.3	C4631	REINSTALAÇÃO DE PONTO SANITÁRIO, MATERIAL E EXECUÇÃO	SEINFRA	PT	1,00	135,51	39,26	174,77		174,77
18.1.4	C4632	REMANEJAMENTO DE BACIA SANITÁRIA	SEINFRA	UN	1,00	189,33	54,85	244,18		244,18
18.1.5	C4633	REMANEJAMENTO DE BANCADA DE GRANITO	SEINFRA	M2	1,00	150,77	43,68	194,45		194,45
18.2		PISOS								
18.2.1	C4623	PISO PODOTÁTIL INTERNO EM BORRACHA 30x30cm ASSENTAMENTO COM COLA VINIL (FORNECIMENTO E ASSENTAMENTO)	SEINFRA	M2	1,00	235,82	68,32	304,14		304,14
18.2.2	C4624	PISO PODOTÁTIL EXTERNO EM PMC ESP. 3CM, ASSENTADO COM ARGAMASSA (FORNECIMENTO E ASSENTAMENTO)	SEINFRA	M2	1,00	141,98	41,13	183,11		183,11
18.3		DIVERSOS								
18.3.1	C4646	CORRIMÃO DUPLA ALTURA EM AÇO INOX DIAM 1 1/2	SEINFRA	M	1,00	385,13	111,57	496,70		496,70
19		SERVIÇOS DIVERSOS								
19.1		LIMPEZA FINAL								
19.1.1	C1078	DESCUPINIZAÇÃO C/ MATERIAL INSETICIDA	SEINFRA	M2	1,00	13,05	3,78	16,83		16,83
19.1.2	C1628	LIMPEZA GERAL	SEINFRA	M2	1,00	12,92	3,74	16,66		16,66



Olavo da Costa Moreira
Engenheiro Agrônomo e Civil
CREA - 47975CE

Assinado de forma
digital por OLAVO DA
COSTA
MOREIRA:00594587395

RELATÓRIO ANALÍTICO - COMPOSIÇÕES DE CUSTOS					
	OBRA:	CONTRATAÇÃO DE SERVIÇOS DE ENGENHARIA PARA MANUTENÇÃO E REPAROS EM PRÉDIOS E ESPAÇOS PÚBLICOS DAS SECRETARIAS DE EDUCAÇÃO, SAÚDE E INFRAESTRUTURA E DESENVOLVIMENTO AGRÁRIO DE GUARAMIRANGA/CE, ABRANGENDO SERVIÇOS PREDIAIS (ELÉTRICA, HIDRÁULICA/SANITÁRIA, ALVENARIA, REVESTIMENTOS, PINTURA, COBERTURAS, FORROS, ESQUADRIAS, PISOS, ACABAMENTOS E ESTRUTURA) E, PARA A INFRAESTRUTURA, MANUTENÇÃO DE SANEAMENTO URBANO, INFRAESTRUTURA VIÁRIA E URBANIZAÇÃO, COM ORÇAMENTO CONFORME SEINFRA/CE VIGENTES - DESONERADA	DATA : 09/01/2025	BDI : 28,97%	
	DESCRIÇÃO:	CONTRATAÇÃO DE SERVIÇOS DE ENGENHARIA PARA MANUTENÇÃO E REPAROS EM PRÉDIOS E ESPAÇOS PÚBLICOS DAS SECRETARIAS DE EDUCAÇÃO, SAÚDE E INFRAESTRUTURA E DESENVOLVIMENTO AGRÁRIO DE GUARAMIRANGA/CE, ABRANGENDO SERVIÇOS PREDIAIS (ELÉTRICA, HIDRÁULICA/SANITÁRIA, ALVENARIA, REVESTIMENTOS, PINTURA, COBERTURAS, FORROS, ESQUADRIAS, PISOS, ACABAMENTOS E ESTRUTURA) E, PARA A INFRAESTRUTURA, MANUTENÇÃO DE SANEAMENTO URBANO, INFRAESTRUTURA VIÁRIA E URBANIZAÇÃO, COM ORÇAMENTO CONFORME SEINFRA/CE VIGENTES - DESONERADA	FONTES:	VERSÃO:	HORA:
LOCAL:	MUNICÍPIO DE GUARAMIRANGA-CE	SEINFRA	028.1 COM DESONERAÇÃO	84,44%	47,48%
CLIENTE:	PREFEITURA MUNICIPAL DE GUARAMIRANGA-CE	SINAPI	2025/11 COM DESONERAÇÃO	91,63%	52,12%
		Composições Próprias	PRÓPRIA	0,00%	0,00%

1.1.1. C0927 CORTE DE CAPOEIRA FINA A FOICE (M2)

Mão de Obra	FONTES	UNID	COEFICIENTE	PREÇO UNITÁRIO	TOTAL
12543	SERVENTE	H	0,07740000	18,4600	1,4288
TOTAL Mão de Obra:					1,4288
VALOR:					1,43

1.1.2. C2102 RASPAGEM E LIMPEZA DO TERRENO (M2)

Mão de Obra	FONTES	UNID	COEFICIENTE	PREÇO UNITÁRIO	TOTAL
12543	SERVENTE	H	0,25000000	18,4600	4,6150
TOTAL Mão de Obra:					4,6150
VALOR:					4,62

1.1.3. C2204 RETIRADA DE ÁRVORES (UN)

Mão de Obra	FONTES	UNID	COEFICIENTE	PREÇO UNITÁRIO	TOTAL
12543	SERVENTE	H	24,00000000	18,4600	443,0400
TOTAL Mão de Obra:					443,0400
VALOR:					443,04

1.2.1. C2316 TAPUME DE CHAPA DE MADEIRA COMPENSADA E= 6mm C/ABERTURA E PORTÃO (M2)

Material	FONTES	UNID	COEFICIENTE	PREÇO UNITÁRIO	TOTAL
10527	CHAPA COMPENSADO RESINADO 6MM (1.10 X 2.20M)	M2	1,10000000	21,7000	23,8700
11160	FERRAGEM PARA PORTAO DE TAPUME	KG	0,50000000	10,0300	5,0150
11691	PONTALETE / BARROTE DE 3"x3"	M	3,15000000	16,0900	50,6835
11724	PREGO	KG	0,15000000	17,0000	2,5500
TOTAL Material:					82,1185
Mão de Obra	FONTES	UNID	COEFICIENTE	PREÇO UNITÁRIO	TOTAL
10498	CARPINTEIRO	H	0,80000000	24,1600	19,3280
12543	SERVENTE	H	0,80000000	18,4600	14,7680
TOTAL Mão de Obra:					34,0960
VALOR:					116,21

1.2.2. C3974 TAPUME DE ESTRUTURA DE MADEIRA C/ FECHAMENTO EM CHAPA DE AÇO GALVANIZADO DE 0,3 mm e ALTURA DE 2 M (M2)

Material	FONTES	UNID	COEFICIENTE	PREÇO UNITÁRIO	TOTAL
10537	CHAPA DE AÇO GALVANIZADA ESP. 0.3MM	M2	1,10000000	39,0300	42,9330
11160	FERRAGEM PARA PORTAO DE TAPUME	KG	0,50000000	10,0300	5,0150
11691	PONTALETE / BARROTE DE 3"x3"	M	5,15000000	16,0900	82,8635
11724	PREGO	KG	0,15000000	17,0000	2,5500
TOTAL Material:					133,3615
Mão de Obra	FONTES	UNID	COEFICIENTE	PREÇO UNITÁRIO	TOTAL
10498	CARPINTEIRO	H	1,20000000	24,1600	28,9920
12543	SERVENTE	H	1,20000000	18,4600	22,1520
TOTAL Mão de Obra:					51,1440
VALOR:					184,51

1.3.1. C1630 LOCAÇÃO DA OBRA - EXECUÇÃO DE GABARITO (M2)

Material	FONTES	UNID	COEFICIENTE	PREÇO UNITÁRIO	TOTAL
10101	ARAME GALVANIZADO N.16 BWG	KG	0,02000000	21,7300	0,4346
11691	PONTALETE / BARROTE DE 3"x3"	M	0,04000000	16,0900	0,6436

11724	PREGO	SEINFRA	KG	0,01200000	17,0000	0,2040
12429	TABUA DE VIROLA DE 12"x 1"	SEINFRA	M2	0,00900000	36,6400	0,3298
TOTAL Material:						1,6120
Mão de Obra		 FONTE	 UNID	 COEFICIENTE	 PREÇO UNITÁRIO	 TOTAL
10498	CARPINTEIRO	SEINFRA	H	0,13000000	24,1600	3,1408
12543	SERVENTE	SEINFRA	H	0,13000000	18,4600	2,3998
TOTAL Mão de Obra:						5,5406
VALOR:						7,15

1.4.1. C1042 DEMOLIÇÃO DE ALVENARIA DE TIJOLOS C/ REAPROVEITAMENTO (M3)

Mão de Obra		 FONTE	 UNID	 COEFICIENTE	 PREÇO UNITÁRIO	 TOTAL
12391	PEDREIRO	SEINFRA	H	0,60000000	24,1600	14,4960
12543	SERVENTE	SEINFRA	H	6,00000000	18,4600	110,7600
TOTAL Mão de Obra:						125,2560
VALOR:						125,26

1.4.2. C1043 DEMOLIÇÃO DE ALVENARIA DE TIJOLOS S/ REAPROVEITAMENTO (M3)

Mão de Obra		 FONTE	 UNID	 COEFICIENTE	 PREÇO UNITÁRIO	 TOTAL
12391	PEDREIRO	SEINFRA	H	0,30000000	24,1600	7,2480
12543	SERVENTE	SEINFRA	H	3,00000000	18,4600	55,3800
TOTAL Mão de Obra:						62,6280
VALOR:						62,63

1.4.3. C1044 DEMOLIÇÃO DE CALHAS (M)

Mão de Obra		 FONTE	 UNID	 COEFICIENTE	 PREÇO UNITÁRIO	 TOTAL
12391	PEDREIRO	SEINFRA	H	0,20000000	24,1600	4,8320
12543	SERVENTE	SEINFRA	H	1,00000000	18,4600	18,4600
TOTAL Mão de Obra:						23,2920
VALOR:						23,29

1.4.4. C1045 DEMOLIÇÃO DE COBERTURA C/TELHAS CERÂMICAS (M2)

Mão de Obra		 FONTE	 UNID	 COEFICIENTE	 PREÇO UNITÁRIO	 TOTAL
12391	PEDREIRO	SEINFRA	H	0,06000000	24,1600	1,4496
12543	SERVENTE	SEINFRA	H	0,60000000	18,4600	11,0760
TOTAL Mão de Obra:						12,5256
VALOR:						12,53

1.4.5. C1046 DEMOLIÇÃO DE COBERTURA C/TELHAS ONDULADAS DE FIBROCIMENTO (M2)

Mão de Obra		 FONTE	 UNID	 COEFICIENTE	 PREÇO UNITÁRIO	 TOTAL
12543	SERVENTE	SEINFRA	H	0,25000000	18,4600	4,6150
12070	TELHADISTA	SEINFRA	H	0,02500000	24,1600	0,6040
TOTAL Mão de Obra:						5,2190
VALOR:						5,22

1.4.6. C1047 DEMOLIÇÃO DE COBOGÓS (M2)

Mão de Obra		 FONTE	 UNID	 COEFICIENTE	 PREÇO UNITÁRIO	 TOTAL
12391	PEDREIRO	SEINFRA	H	0,30000000	24,1600	7,2480
12543	SERVENTE	SEINFRA	H	1,50000000	18,4600	27,6900
TOTAL Mão de Obra:						34,9380
VALOR:						34,94

1.4.7. C1048 DEMOLIÇÃO DE CONCRETO ARMADO C/MARTELETE PNEUMÁTICO (M3)

Equipamento Custo Horário		 FONTE	 UNID	 COEFICIENTE	 PREÇO UNITÁRIO	 TOTAL
10728	COMPRESSOR DE AR 250 PCM (CHP)	SEINFRA	H	2,50000000	135,2089	338,0223
10769	ROMPEDOR PNEUMÁTICO (CHP)	SEINFRA	H	7,50000000	27,5843	206,8823
TOTAL Equipamento Custo Horário:						544,9046
Mão de Obra		 FONTE	 UNID	 COEFICIENTE	 PREÇO UNITÁRIO	 TOTAL
12543	SERVENTE	SEINFRA	H	1,50000000	18,4600	27,6900
TOTAL Mão de Obra:						27,6900
VALOR:						572,59

1.4.8. C1049 DEMOLIÇÃO DE CONCRETO SIMPLES (M3)

Mão de Obra		 FONTE	 UNID	 COEFICIENTE	 PREÇO UNITÁRIO	 TOTAL
--------------------	--	---------------	--------------	---------------------	------------------------	---------------

I2391	PEDREIRO	SEINFRA	H	1,30000000	24,1600	31,4080
I2543	SERVENTE	SEINFRA	H	13,00000000	18,4600	239,9800
					TOTAL Mão de Obra:	271,3880
					VALOR:	271,39

1.4.9. C1052 DEMOLIÇÃO DE ESTRUTURA DE MADEIRA P/TELHADOS (M2)

Mão de Obra		FONTE	UNID	COEFICIENTE	PREÇO UNITÁRIO	TOTAL
I0041	AJUDANTE DE CARPINTEIRO	SEINFRA	H	1,30000000	19,1000	24,8300
I0498	CARPINTEIRO	SEINFRA	H	0,13000000	24,1600	3,1408
					TOTAL Mão de Obra:	27,9708
					VALOR:	27,97

1.4.10. C1054 DEMOLIÇÃO DE FORRO DE PVC (M2)

Mão de Obra		FONTE	UNID	COEFICIENTE	PREÇO UNITÁRIO	TOTAL
I1530	MONTADOR	SEINFRA	H	0,07500000	24,1600	1,8120
I2543	SERVENTE	SEINFRA	H	0,75000000	18,4600	13,8450
					TOTAL Mão de Obra:	15,6570
					VALOR:	15,66

1.4.11. C1056 DEMOLIÇÃO DE FORRO DE GESSO (M2)

Mão de Obra		FONTE	UNID	COEFICIENTE	PREÇO UNITÁRIO	TOTAL
I2391	PEDREIRO	SEINFRA	H	0,10000000	24,1600	2,4160
I2543	SERVENTE	SEINFRA	H	0,08000000	18,4600	1,4768
					TOTAL Mão de Obra:	3,8928
					VALOR:	3,89

1.4.12. C1057 DEMOLIÇÃO DE FORRO PACOTE (M2)

Mão de Obra		FONTE	UNID	COEFICIENTE	PREÇO UNITÁRIO	TOTAL
I1530	MONTADOR	SEINFRA	H	0,05000000	24,1600	1,2080
I2543	SERVENTE	SEINFRA	H	0,50000000	18,4600	9,2300
					TOTAL Mão de Obra:	10,4380
					VALOR:	10,44

1.4.13. C2993 DEMOLIÇÃO DE FORRO DE LAMBRI (M2)

Mão de Obra		FONTE	UNID	COEFICIENTE	PREÇO UNITÁRIO	TOTAL
I0041	AJUDANTE DE CARPINTEIRO	SEINFRA	H	0,30000000	19,1000	5,7300
I0498	CARPINTEIRO	SEINFRA	H	0,03000000	24,1600	0,7248
					TOTAL Mão de Obra:	6,4548
					VALOR:	6,45

1.4.14. C1061 DEMOLIÇÃO DE LOUÇA SANITÁRIA (UN)

Mão de Obra		FONTE	UNID	COEFICIENTE	PREÇO UNITÁRIO	TOTAL
I2320	ENCANADOR	SEINFRA	H	0,20000000	23,4800	4,6960
I2391	PEDREIRO	SEINFRA	H	0,20000000	24,1600	4,8320
I2543	SERVENTE	SEINFRA	H	0,60000000	18,4600	11,0760
					TOTAL Mão de Obra:	20,6040
					VALOR:	20,60

1.4.15. C1064 DEMOLIÇÃO DE PISO CERÂMICO (M2)

Mão de Obra		FONTE	UNID	COEFICIENTE	PREÇO UNITÁRIO	TOTAL
I2391	PEDREIRO	SEINFRA	H	0,07000000	24,1600	1,6912
I2543	SERVENTE	SEINFRA	H	0,70000000	18,4600	12,9220
					TOTAL Mão de Obra:	14,6132
					VALOR:	14,61

1.4.16. C1069 DEMOLIÇÃO DE PISO INDUSTRIAL (M2)

Mão de Obra		FONTE	UNID	COEFICIENTE	PREÇO UNITÁRIO	TOTAL
I2391	PEDREIRO	SEINFRA	H	0,39000000	24,1600	9,4224
I2543	SERVENTE	SEINFRA	H	2,50000000	18,4600	46,1500
					TOTAL Mão de Obra:	55,5724
					VALOR:	55,57

1.4.17. C1070 DEMOLIÇÃO DE REVESTIMENTO C/ARGAMASSA (M2)

Mão de Obra		FONTE	UNID	COEFICIENTE	PREÇO UNITÁRIO	TOTAL
12391	PEDREIRO	SEINFRA	H	0,05000000	24,1600	1,2080
12543	SERVENTE	SEINFRA	H	0,50000000	18,4600	9,2300
TOTAL Mão de Obra:						10,4380
VALOR:						10,44

1.4.18. C1074 DEMOLIÇÃO DE REVESTIMENTO C/CERÂMICAS (M2)

Mão de Obra		FONTE	UNID	COEFICIENTE	PREÇO UNITÁRIO	TOTAL
12391	PEDREIRO	SEINFRA	H	0,25000000	24,1600	6,0400
12543	SERVENTE	SEINFRA	H	2,50000000	18,4600	46,1500
TOTAL Mão de Obra:						52,1900
VALOR:						52,19

1.4.19. C3103 REMOÇÃO DE BUEIROS EXISTENTES (M)

Mão de Obra		FONTE	UNID	COEFICIENTE	PREÇO UNITÁRIO	TOTAL
12543	SERVENTE	SEINFRA	H	8,00000000	18,4600	147,6800
TOTAL Mão de Obra:						147,6800
VALOR:						147,68

1.4.20. C4914 REMOÇÃO DE PINTURA À ÓLEO OU ESMALTE (M2)

Material		FONTE	UNID	COEFICIENTE	PREÇO UNITÁRIO	TOTAL
19394	REMOVEDOR DE TINTA OLEO/ESMALTE VERNIZ	SEINFRA	L	0,10000000	46,2200	4,6220
TOTAL Material:						4,6220
Mão de Obra		FONTE	UNID	COEFICIENTE	PREÇO UNITÁRIO	TOTAL
12543	SERVENTE	SEINFRA	H	0,50000000	18,4600	9,2300
TOTAL Mão de Obra:						9,2300
VALOR:						13,85

1.4.21. C4913 REMOÇÃO DE PINTURA LÁTEX (RASPAGEM E/OU LIXAMENTO E/OU ESCOVAÇÃO) (M2)

Mão de Obra		FONTE	UNID	COEFICIENTE	PREÇO UNITÁRIO	TOTAL
12543	SERVENTE	SEINFRA	H	0,40000000	18,4600	7,3840
TOTAL Mão de Obra:						7,3840
VALOR:						7,38

1.4.22. C3038 RETIRADA DE CAIXA DE AR CONDICIONADO (UN)

Mão de Obra		FONTE	UNID	COEFICIENTE	PREÇO UNITÁRIO	TOTAL
12391	PEDREIRO	SEINFRA	H	2,00000000	24,1600	48,3200
12543	SERVENTE	SEINFRA	H	2,00000000	18,4600	36,9200
TOTAL Mão de Obra:						85,2400
VALOR:						85,24

1.4.23. C2939 RETIRADA DE PAVIMENTAÇÃO EM BLOCO DE CONCRETO (M2)

Mão de Obra		FONTE	UNID	COEFICIENTE	PREÇO UNITÁRIO	TOTAL
12543	SERVENTE	SEINFRA	H	0,65000000	18,4600	11,9990
TOTAL Mão de Obra:						11,9990
VALOR:						12,00

1.4.24. C3041 RETIRADA DE PAVIMENTAÇÃO EM BLOKRET C/ REMOÇÃO LATERAL (M2)

Mão de Obra		FONTE	UNID	COEFICIENTE	PREÇO UNITÁRIO	TOTAL
12391	PEDREIRO	SEINFRA	H	0,06000000	24,1600	1,4496
12543	SERVENTE	SEINFRA	H	0,60000000	18,4600	11,0760
TOTAL Mão de Obra:						12,5256
VALOR:						12,53

1.4.25. C2940 RETIRADA DE PAVIMENTAÇÃO EM PARALELEPÍEDO OU PEDRA TOSCA (M2)

Mão de Obra		FONTE	UNID	COEFICIENTE	PREÇO UNITÁRIO	TOTAL
12543	SERVENTE	SEINFRA	H	0,60000000	18,4600	11,0760
TOTAL Mão de Obra:						11,0760
VALOR:						11,08

1.4.26. C2941 RETIRADA DE PAVIMENTAÇÃO EM PASSEIO CIMENTADO (M2)

Mão de Obra		FONTE	UNID	COEFICIENTE	PREÇO UNITÁRIO	TOTAL
12543	SERVENTE	SEINFRA	H	1,00000000	18,4600	18,4600

TOTAL Mão de Obra:	18,460
VALOR:	18,46

1.4.27. C2209 RETIRADA DE PISO PAVIFLEX (M2)

Mão de Obra		FORTE	UNID	COEFICIENTE	PREÇO UNITÁRIO	TOTAL
I2391	PEDREIRO	SEINFRA	H	0,10000000	24,1600	2,4160
I2543	SERVENTE	SEINFRA	H	0,50000000	18,4600	9,2300
TOTAL Mão de Obra:						11,6460
VALOR:						11,65

1.4.28. C2210 RETIRADA DE PORTAS E JANELAS, INCLUSIVE BATENTES (M2)

Mão de Obra		FORTE	UNID	COEFICIENTE	PREÇO UNITÁRIO	TOTAL
I2391	PEDREIRO	SEINFRA	H	0,08000000	24,1600	1,9328
I2543	SERVENTE	SEINFRA	H	0,80000000	18,4600	14,7680
TOTAL Mão de Obra:						16,7008
VALOR:						16,70

1.4.29. C3047 RETIRADA DE TUBO PVC ENTERRADO DN=50mm (M)

Mão de Obra		FORTE	UNID	COEFICIENTE	PREÇO UNITÁRIO	TOTAL
I0043	AJUDANTE DE ENCANADOR	SEINFRA	H	0,30000000	19,1000	5,7300
I2320	ENCANADOR	SEINFRA	H	0,10000000	23,4800	2,3480
TOTAL Mão de Obra:						8,0780
VALOR:						8,08

1.4.30. C3048 RETIRADA DE TUBO PVC ENTERRADO DN=75mm (M)

Mão de Obra		FORTE	UNID	COEFICIENTE	PREÇO UNITÁRIO	TOTAL
I0043	AJUDANTE DE ENCANADOR	SEINFRA	H	0,40000000	19,1000	7,6400
I2320	ENCANADOR	SEINFRA	H	0,10000000	23,4800	2,3480
TOTAL Mão de Obra:						9,9880
VALOR:						9,99

1.4.31. C3049 RETIRADA DE TUBO PVC ENTERRADO DN=85mm (M)

Mão de Obra		FORTE	UNID	COEFICIENTE	PREÇO UNITÁRIO	TOTAL
I0043	AJUDANTE DE ENCANADOR	SEINFRA	H	0,45000000	19,1000	8,5950
I2320	ENCANADOR	SEINFRA	H	0,10000000	23,4800	2,3480
TOTAL Mão de Obra:						10,9430
VALOR:						10,94

1.4.32. C3042 RETIRADA DE TUBO PVC ENTERRADO DN=100mm (M)

Mão de Obra		FORTE	UNID	COEFICIENTE	PREÇO UNITÁRIO	TOTAL
I0043	AJUDANTE DE ENCANADOR	SEINFRA	H	0,50000000	19,1000	9,5500
I2320	ENCANADOR	SEINFRA	H	0,10000000	23,4800	2,3480
TOTAL Mão de Obra:						11,8980
VALOR:						11,90

1.4.33. C3043 RETIRADA DE TUBO PVC ENTERRADO DN=150mm (M)

Mão de Obra		FORTE	UNID	COEFICIENTE	PREÇO UNITÁRIO	TOTAL
I0043	AJUDANTE DE ENCANADOR	SEINFRA	H	0,60000000	19,1000	11,4600
I2320	ENCANADOR	SEINFRA	H	0,20000000	23,4800	4,6960
TOTAL Mão de Obra:						16,1560
VALOR:						16,16

1.4.34. C3044 RETIRADA DE TUBO PVC ENTERRADO DN=200mm (M)

Mão de Obra		FORTE	UNID	COEFICIENTE	PREÇO UNITÁRIO	TOTAL
I0043	AJUDANTE DE ENCANADOR	SEINFRA	H	0,80000000	19,1000	15,2800
I2320	ENCANADOR	SEINFRA	H	0,30000000	23,4800	7,0440
TOTAL Mão de Obra:						22,3240
VALOR:						22,32

1.4.35. C3054 RETIRADA DE TUBOS DE CONCRETO D=30cm (M)

Mão de Obra		FORTE	UNID	COEFICIENTE	PREÇO UNITÁRIO	TOTAL
I2391	PEDREIRO	SEINFRA	H	0,36000000	24,1600	8,6976
I2543	SERVENTE	SEINFRA	H	1,44000000	18,4600	26,5824

TOTAL Mão de Obra:	35,2800
VALOR:	35,28

1.4.36. C3055 RETIRADA DE TUBOS DE CONCRETO D=40cm (M)

Mão de Obra		FONTE	UNID	COEFICIENTE	PREÇO UNITÁRIO	TOTAL
12391	PEDREIRO	SEINFRA	H	0,48000000	24,1600	11,5968
12543	SERVENTE	SEINFRA	H	1,80000000	18,4600	33,2280
TOTAL Mão de Obra:						44,8248
VALOR:						44,82

1.4.37. C3056 RETIRADA DE TUBOS DE CONCRETO D=50cm (M)

Mão de Obra		FONTE	UNID	COEFICIENTE	PREÇO UNITÁRIO	TOTAL
12391	PEDREIRO	SEINFRA	H	0,60000000	24,1600	14,4960
12543	SERVENTE	SEINFRA	H	2,40000000	18,4600	44,3040
TOTAL Mão de Obra:						58,8000
VALOR:						58,80

1.4.38. C3057 RETIRADA DE TUBOS DE CONCRETO D=60cm (M)

Mão de Obra		FONTE	UNID	COEFICIENTE	PREÇO UNITÁRIO	TOTAL
12391	PEDREIRO	SEINFRA	H	0,84000000	24,1600	20,2944
12543	SERVENTE	SEINFRA	H	3,00000000	18,4600	55,3800
TOTAL Mão de Obra:						75,6744
VALOR:						75,67

1.4.39. C3050 RETIRADA DE TUBOS DE CONCRETO D=80cm (M)

Mão de Obra		FONTE	UNID	COEFICIENTE	PREÇO UNITÁRIO	TOTAL
12391	PEDREIRO	SEINFRA	H	1,20000000	24,1600	28,9920
12543	SERVENTE	SEINFRA	H	4,32000000	18,4600	79,7472
TOTAL Mão de Obra:						108,7392
VALOR:						108,74

1.4.40. C3051 RETIRADA DE TUBOS DE CONCRETO D=100cm (M)

Mão de Obra		FONTE	UNID	COEFICIENTE	PREÇO UNITÁRIO	TOTAL
12391	PEDREIRO	SEINFRA	H	1,80000000	24,1600	43,4880
12543	SERVENTE	SEINFRA	H	7,74000000	18,4600	142,8804
TOTAL Mão de Obra:						186,3684
VALOR:						186,37

1.4.41. C3052 RETIRADA DE TUBOS DE CONCRETO D=120cm (M)

Mão de Obra		FONTE	UNID	COEFICIENTE	PREÇO UNITÁRIO	TOTAL
12391	PEDREIRO	SEINFRA	H	3,60000000	24,1600	86,9760
12543	SERVENTE	SEINFRA	H	9,54000000	18,4600	176,1084
TOTAL Mão de Obra:						263,0844
VALOR:						263,08

2.1.1. C0702 CARGA MANUAL DE ENTULHO EM CAMINHÃO BASCULANTE (M3)

Equipamento Custo Horário		FONTE	UNID	COEFICIENTE	PREÇO UNITÁRIO	TOTAL
10578	CAMINHÃO BASCULANTE 6 M3 (CHI)	SEINFRA	H	0,24000000	62,8491	15,0838
TOTAL Equipamento Custo Horário:						15,0838
Mão de Obra		FONTE	UNID	COEFICIENTE	PREÇO UNITÁRIO	TOTAL
12543	SERVENTE	SEINFRA	H	0,72000000	18,4600	13,2912
TOTAL Mão de Obra:						13,2912
VALOR:						28,37

2.1.2. C2533 TRANSPORTE DE MATERIAL, EXCETO ROCHA EM CAMINHÃO ATÉ 5 KM (M3)

Equipamento Custo Horário		FONTE	UNID	COEFICIENTE	PREÇO UNITÁRIO	TOTAL
10690	CAMINHÃO BASCULANTE 6 M3 (CHP)	SEINFRA	H	0,18520000	173,7102	32,1711
TOTAL Equipamento Custo Horário:						32,1711
VALOR:						32,17

2.1.3. C2530 TRANSPORTE DE MATERIAL, EXCETO ROCHA EM CAMINHÃO ATÉ 10KM (M3)

Equipamento Custo Horário		FONTE	UNID	COEFICIENTE	PREÇO UNITÁRIO	TOTAL
10690	CAMINHÃO BASCULANTE 6 M3 (CHP)	SEINFRA	H	0,22220000	173,7102	38,5984

TOTAL Equipamento Custo Horário:	38,5984
VALOR:	38,60

2.2.1. C2784 ESCAVAÇÃO MANUAL SOLO DE 1A.CAT. PROF. ATÉ 1.50m (M3)

Mão de Obra	FONTE	UNID	COEFICIENTE	PREÇO UNITÁRIO	TOTAL	
I2543	SERVENTE	SEINFRA	H	2,65000000	18,4600	48,9190
TOTAL Mão de Obra:					48,9190	
VALOR:					48,92	

2.2.2. C2781 ESCAVAÇÃO MANUAL SOLO DE 1A CAT. PROF. DE 1.51 a 3.00m (M3)

Mão de Obra	FONTE	UNID	COEFICIENTE	PREÇO UNITÁRIO	TOTAL	
I2543	SERVENTE	SEINFRA	H	3,50000000	18,4600	64,6100
TOTAL Mão de Obra:					64,6100	
VALOR:					64,61	

2.3.1. C0095 APOLOAMENTO DE PISO OU FUNDO DE VALAS C/MAÇO DE 30 A 60 KG (M2)

Mão de Obra	FONTE	UNID	COEFICIENTE	PREÇO UNITÁRIO	TOTAL	
I2543	SERVENTE	SEINFRA	H	1,70000000	18,4600	31,3820
TOTAL Mão de Obra:					31,3820	
VALOR:					31,38	

2.3.2. C0328 ATERRO C/COMPACTAÇÃO MECÂNICA E CONTROLE, MAT. DE AQUISIÇÃO (M3)

Equipamento Custo Horário	FONTE	UNID	COEFICIENTE	PREÇO UNITÁRIO	TOTAL	
I0706	CAMINHÃO TANQUE 6.000 I (CHP)	SEINFRA	H	0,03500000	181,9407	6,3679
I0725	COMPACTADOR DE PLACA VIBRATÓRIA HP 7 (CHP)	SEINFRA	H	0,03500000	49,0941	1,7183
TOTAL Equipamento Custo Horário:					8,0862	
Material	FONTE	UNID	COEFICIENTE	PREÇO UNITÁRIO	TOTAL	
I0111	AREIA VERMELHA	SEINFRA	M3	1,10000000	70,0000	77,0000
TOTAL Material:					77,0000	
Mão de Obra	FONTE	UNID	COEFICIENTE	PREÇO UNITÁRIO	TOTAL	
I2543	SERVENTE	SEINFRA	H	1,05000000	18,4600	19,3830
TOTAL Mão de Obra:					19,3830	
VALOR:					104,47	

2.3.3. C0329 ATERRO C/COMPACTAÇÃO MECÂNICA E CONTROLE, MAT. PRODUZIDO (S/TRANSP.) (M3)

Equipamento Custo Horário	FONTE	UNID	COEFICIENTE	PREÇO UNITÁRIO	TOTAL	
I0706	CAMINHÃO TANQUE 6.000 I (CHP)	SEINFRA	H	0,03500000	181,9407	6,3679
I0725	COMPACTADOR DE PLACA VIBRATÓRIA HP 7 (CHP)	SEINFRA	H	0,03500000	49,0941	1,7183
TOTAL Equipamento Custo Horário:					8,0862	
Mão de Obra	FONTE	UNID	COEFICIENTE	PREÇO UNITÁRIO	TOTAL	
I2543	SERVENTE	SEINFRA	H	1,05000000	18,4600	19,3830
TOTAL Mão de Obra:					19,3830	
Serviço	FONTE	UNID	COEFICIENTE	PREÇO UNITÁRIO	TOTAL	
C3129	AREIA DE CAMPO - EXTRAÇÃO	SEINFRA	M3	1,10000000	4,6300	5,0930
TOTAL Serviço:					5,0930	
VALOR:					32,56	

2.3.4. C0930 CORTE MANUAL EM TERRA (M3)

Mão de Obra	FONTE	UNID	COEFICIENTE	PREÇO UNITÁRIO	TOTAL	
I0500	CAVOQUEIRO	SEINFRA	H	1,50000000	18,4600	27,6900
I2543	SERVENTE	SEINFRA	H	1,50000000	18,4600	27,6900
TOTAL Mão de Obra:					55,3800	
VALOR:					55,38	

2.3.5. C3214 ESPALHAMENTO E ADENSAMENTO DE AREIA (M3)

Equipamento Custo Horário	FONTE	UNID	COEFICIENTE	PREÇO UNITÁRIO	TOTAL	
I0569	BOMBA COM MOTOR A DIESEL (CHI)	SEINFRA	H	0,00000000	25,5177	0,0000
I0683	BOMBA COM MOTOR A DIESEL (CHP)	SEINFRA	H	0,02222222	34,2543	0,7612
I0590	CAMINHÃO TANQUE 8.000 I (CHI)	SEINFRA	H	0,00000000	70,4941	0,0000
I0698	CAMINHÃO TANQUE 8.000 I (CHP)	SEINFRA	H	0,03333333	213,8811	7,1294
I0666	TRATOR DE ESTEIRAS C/LÂMINA E ESC. HP 155 (CHI)	SEINFRA	H	0,00000000	93,1931	0,0000
I0779	TRATOR DE ESTEIRAS C/LÂMINA E ESC. HP 155 (CHP)	SEINFRA	H	0,01111111	277,5820	3,0842

TOTAL Equipamento Custo Horário:		10,9748
----------------------------------	--	---------

Mão de Obra		FONTE	UNID	COEFICIENTE	PREÇO UNITÁRIO	TOTAL
I2543	SERVENTE	SEINFRA	H	0,05555556	18,4600	1,0256
					TOTAL Mão de Obra:	1,0256
					VALOR:	12,00

2.3.6. C2921 REATERRO C/COMPACTAÇÃO MANUAL S/CONTROLE, MATERIAL DA VALA (M3)

Mão de Obra		FONTE	UNID	COEFICIENTE	PREÇO UNITÁRIO	TOTAL
I2543	SERVENTE	SEINFRA	H	1,70000000	18,4600	31,3820
					TOTAL Mão de Obra:	31,3820
					VALOR:	31,38

2.3.7. C2920 REATERRO C/COMPACTAÇÃO MECÂNICA, E CONTROLE, MATERIAL DA VALA (M3)

Equipamento Custo Horário		FONTE	UNID	COEFICIENTE	PREÇO UNITÁRIO	TOTAL
I0706	CAMINHÃO TANQUE 6.000 l (CHP)	SEINFRA	H	0,03500000	181,9407	6,3679
I0725	COMPACTADOR DE PLACA VIBRATÓRIA HP 7 (CHP)	SEINFRA	H	0,03500000	49,0941	1,7183
					TOTAL Equipamento Custo Horário:	8,0862

Mão de Obra		FONTE	UNID	COEFICIENTE	PREÇO UNITÁRIO	TOTAL
I2543	SERVENTE	SEINFRA	H	1,05000000	18,4600	19,3830
					TOTAL Mão de Obra:	19,3830
					VALOR:	27,47

3.1.1. C0083 ANDAIME METÁLICO DE ENCAIXE P/FACHADAS-LOCAÇÃO MENSAL (M2)

Material		FONTE	UNID	COEFICIENTE	PREÇO UNITÁRIO	TOTAL
I0068	ANDAIME METALICO DE FACHADA, INCLUSIVE TODOS OS ITENS NECESSARIOS A MONTAGEM (NÃO INCLUI INSTALAÇÃO) - LOCAÇÃO MENSAL	SEINFRA	M2	1,03000000	2,3100	2,3793
					TOTAL Material:	2,3793

Mão de Obra		FONTE	UNID	COEFICIENTE	PREÇO UNITÁRIO	TOTAL
I1530	MONTADOR	SEINFRA	H	0,08000000	24,1600	1,9328
I2543	SERVENTE	SEINFRA	H	0,16000000	18,4600	2,9536
					TOTAL Mão de Obra:	4,8864
					VALOR:	7,27

3.1.2. C1271 LOCAÇÃO MENSAL DE ESCORA METÁLICA P/VIGAS/LAJES (M2)

Material		FONTE	UNID	COEFICIENTE	PREÇO UNITÁRIO	TOTAL
I1095	ESCORA METALICA TELESCÓPICA, COM ALTURA REGULÁVEL DE 1,80 A 3,20 M, COM CAPACIDADE MÍNIMA DE 1000 KGF (10KN), INCLUSIVE TRIPÉ E FORCADO - LOCAÇÃO MENSAL	SEINFRA	UN	1,00000000	3,1800	3,1800
					TOTAL Material:	3,1800

Mão de Obra		FONTE	UNID	COEFICIENTE	PREÇO UNITÁRIO	TOTAL
I2543	SERVENTE	SEINFRA	H	0,10000000	18,4600	1,8460
					TOTAL Mão de Obra:	1,8460
					VALOR:	5,03

3.2.1. C2860 LASTRO DE AREIA ADQUIRIDA (M3)

Material		FONTE	UNID	COEFICIENTE	PREÇO UNITÁRIO	TOTAL
I0108	AREIA GROSSA	SEINFRA	M3	1,15000000	119,5800	137,5170
					TOTAL Material:	137,5170

Mão de Obra		FONTE	UNID	COEFICIENTE	PREÇO UNITÁRIO	TOTAL
I2543	SERVENTE	SEINFRA	H	1,30000000	18,4600	23,9980
					TOTAL Mão de Obra:	23,9980
					VALOR:	161,51

3.2.2. C2861 LASTRO DE AREIA EXTRAIDA (S/ TRANSPORTE) (M3)

Mão de Obra		FONTE	UNID	COEFICIENTE	PREÇO UNITÁRIO	TOTAL
I2543	SERVENTE	SEINFRA	H	1,30000000	18,4600	23,9980
					TOTAL Mão de Obra:	23,9980

Serviço		FONTE	UNID	COEFICIENTE	PREÇO UNITÁRIO	TOTAL
C3129	AREIA DE CAMPO - EXTRAÇÃO	SEINFRA	M3	1,15000000	4,6300	5,3245
					TOTAL Serviço:	5,3245
					VALOR:	29,32

3.2.3. C2862 LASTRO DE BRITA (M3)

Material		FONTE	UNID	COEFICIENTE	PREÇO UNITÁRIO	TOTAL
----------	--	-------	------	-------------	----------------	-------

10280	BRITA	SEINFRA	M3	1,15000000	100,5000	115,5750
TOTAL Material:						115,5750
Mão de Obra						
		 FONTE	 UNID	 COEFICIENTE	 PREÇO UNITÁRIO	 TOTAL
12543	SERVENTE	SEINFRA	H	2,00000000	18,4600	36,9200
TOTAL Mão de Obra:						36,9200
VALOR:						152,49

3.2.4. C1605 LASTRO DE BRITA APILOADO MANUALMENTE (M3)

Material						
10280	BRITA	SEINFRA	M3	1,20000000	100,5000	120,6000
TOTAL Material:						120,6000
Mão de Obra						
		 FONTE	 UNID	 COEFICIENTE	 PREÇO UNITÁRIO	 TOTAL
12543	SERVENTE	SEINFRA	H	2,50000000	18,4600	46,1500
TOTAL Mão de Obra:						46,1500
VALOR:						166,75

3.2.5. C1606 LASTRO DE BRITA ESP.= 10CM, P/CAIXA EM ALVENARIA (M3)

Material						
10280	BRITA	SEINFRA	M3	1,20000000	100,5000	120,6000
TOTAL Material:						120,6000
Mão de Obra						
		 FONTE	 UNID	 COEFICIENTE	 PREÇO UNITÁRIO	 TOTAL
12543	SERVENTE	SEINFRA	H	1,00000000	18,4600	18,4600
TOTAL Mão de Obra:						18,4600
VALOR:						139,06

3.2.6. C1607 LASTRO DE CONCRETO IMPERMEABILIZADO E=6CM (M2)

Material						
10109	AREIA MEDIA	SEINFRA	M3	0,04060000	83,5800	3,3933
10280	BRITA	SEINFRA	M3	0,05270000	100,5000	5,2964
10805	CIMENTO PORTLAND	SEINFRA	KG	13,00000000	0,7100	9,2300
11249	IMPERMEABILIZANTE	SEINFRA	KG	1,20000000	7,0000	8,4000
TOTAL Material:						26,3197
Mão de Obra						
		 FONTE	 UNID	 COEFICIENTE	 PREÇO UNITÁRIO	 TOTAL
12391	PEDREIRO	SEINFRA	H	0,40000000	24,1600	9,6640
12543	SERVENTE	SEINFRA	H	1,16000000	18,4600	21,4136
TOTAL Mão de Obra:						31,0776
VALOR:						57,40

3.2.7. C1608 LASTRO DE CONCRETO IMPERMEABILIZADO E=8CM (M2)

Equipamento Custo Horário						
10682	BETONEIRA ELÉTRICA 580L (CHP)	SEINFRA	H	0,05700000	25,1770	1,4351
TOTAL Equipamento Custo Horário:						1,4351
Material						
10109	AREIA MEDIA	SEINFRA	M3	0,05410000	83,5800	4,5217
10280	BRITA	SEINFRA	M3	0,07020000	100,5000	7,0551
10805	CIMENTO PORTLAND	SEINFRA	KG	18,00000000	0,7100	12,7800
11249	IMPERMEABILIZANTE	SEINFRA	KG	1,60000000	7,0000	11,2000
TOTAL Material:						35,5668
Mão de Obra						
		 FONTE	 UNID	 COEFICIENTE	 PREÇO UNITÁRIO	 TOTAL
12391	PEDREIRO	SEINFRA	H	0,50000000	24,1600	12,0800
12543	SERVENTE	SEINFRA	H	1,80000000	18,4600	33,2280
TOTAL Mão de Obra:						45,3080
VALOR:						82,30

3.2.8. C1609 LASTRO DE CONCRETO INCLUINDO PREPARO E LANÇAMENTO (M3)

Material						
10109	AREIA MEDIA	SEINFRA	M3	0,69800000	83,5800	58,3388
10280	BRITA	SEINFRA	M3	0,87800000	100,5000	88,2390
10805	CIMENTO PORTLAND	SEINFRA	KG	220,00000000	0,7100	156,2000
TOTAL Material:						302,7778
Mão de Obra						
		 FONTE	 UNID	 COEFICIENTE	 PREÇO UNITÁRIO	 TOTAL
12391	PEDREIRO	SEINFRA	H	2,00000000	24,1600	48,3200
12543	SERVENTE	SEINFRA	H	16,00000000	18,4600	295,3600

TOTAL Mão de Obra:	343,6800
VALOR:	646,46

3.2.9. C1611 LASTRO DE CONCRETO REGULARIZADO ESP.= 5CM (M2)

Equipamento Custo Horário		FONTES	UNID	COEFICIENTE	PREÇO UNITÁRIO	TOTAL
I0682	BETONEIRA ELÉTRICA 580L (CHP)	SEINFRA	H	0,03600000	25,1770	0,9064
TOTAL Equipamento Custo Horário:						0,9064
Material		FONTES	UNID	COEFICIENTE	PREÇO UNITÁRIO	TOTAL
I0109	AREIA MEDIA	SEINFRA	M3	0,03200000	83,5800	2,7749
I0280	BRITA	SEINFRA	M3	0,04400000	100,5000	4,4220
I0805	CIMENTO PORTLAND	SEINFRA	KG	11,00000000	0,7100	7,8100
TOTAL Material:						15,0069
Mão de Obra		FONTES	UNID	COEFICIENTE	PREÇO UNITÁRIO	TOTAL
I2391	PEDREIRO	SEINFRA	H	0,40000000	24,1600	9,6640
I2543	SERVENTE	SEINFRA	H	1,10000000	18,4600	20,3060
TOTAL Mão de Obra:						29,9700
VALOR:						45,88

3.2.10. C2863 LASTRO DE PEDRA DE MÃO (M3)

Material		FONTES	UNID	COEFICIENTE	PREÇO UNITÁRIO	TOTAL
I1600	PEDRA DE MÃO (RACHÃO)	SEINFRA	M3	1,30000000	113,2500	147,2250
TOTAL Material:						147,2250
Mão de Obra		FONTES	UNID	COEFICIENTE	PREÇO UNITÁRIO	TOTAL
I2543	SERVENTE	SEINFRA	H	2,50000000	18,4600	46,1500
TOTAL Mão de Obra:						46,1500
VALOR:						193,38

3.2.11. C2864 LASTRO DE PÓ DE PEDRA (M3)

Material		FONTES	UNID	COEFICIENTE	PREÇO UNITÁRIO	TOTAL
I2403	PÓ DE PEDRA	SEINFRA	M3	1,15000000	77,1300	88,6995
TOTAL Material:						88,6995
Mão de Obra		FONTES	UNID	COEFICIENTE	PREÇO UNITÁRIO	TOTAL
I2543	SERVENTE	SEINFRA	H	1,30000000	18,4600	23,9980
TOTAL Mão de Obra:						23,9980
VALOR:						112,70

4.1.1. C0109 AQUISIÇÃO, ASSENT. E REJUNT. DE TUBO DE CONCRETO SIMPLES D=30cm (M)

Material		FONTES	UNID	COEFICIENTE	PREÇO UNITÁRIO	TOTAL
I0109	AREIA MEDIA	SEINFRA	M3	0,00120000	83,5800	0,1003
I0805	CIMENTO PORTLAND	SEINFRA	KG	0,49000000	0,7100	0,3479
I2188	TUBO CONCRETO SIMPLES, CLASSE PS-1, DN=300MM (NBR 8890:2018)	SEINFRA	M	1,02000000	49,9400	50,9388
TOTAL Material:						51,3870
Mão de Obra		FONTES	UNID	COEFICIENTE	PREÇO UNITÁRIO	TOTAL
I2391	PEDREIRO	SEINFRA	H	0,30000000	24,1600	7,2480
I2543	SERVENTE	SEINFRA	H	1,21000000	18,4600	22,3366
TOTAL Mão de Obra:						29,5846
VALOR:						80,97

4.1.2. C0110 AQUISIÇÃO, ASSENT. E REJUNT. DE TUBO DE CONCRETO SIMPLES D=40cm (M)

Material		FONTES	UNID	COEFICIENTE	PREÇO UNITÁRIO	TOTAL
I0109	AREIA MEDIA	SEINFRA	M3	0,00240000	83,5800	0,2006
I0805	CIMENTO PORTLAND	SEINFRA	KG	0,97000000	0,7100	0,6887
I2189	TUBO CONCRETO SIMPLES, CLASSE PS-1, DN=400MM (NBR 8890:2018)	SEINFRA	M	1,05000000	69,7200	73,2060
TOTAL Material:						74,0953
Mão de Obra		FONTES	UNID	COEFICIENTE	PREÇO UNITÁRIO	TOTAL
I2391	PEDREIRO	SEINFRA	H	0,40000000	24,1600	9,6640
I2543	SERVENTE	SEINFRA	H	1,52000000	18,4600	28,0592
TOTAL Mão de Obra:						37,7232
VALOR:						111,82

4.1.3. C0105 AQUISIÇÃO, ASSENT. E REJUNT. DE TUBO DE CONCRETO ARMADO D= 60cm (M)

Equipamento Custo Horário		FONTES	UNID	COEFICIENTE	PREÇO UNITÁRIO	TOTAL
---------------------------	--	--------	------	-------------	----------------	-------

10746	GUINDASTE HIDRÁULICO SOBRE PNEUS HP 45 (CHP)	SEINFRA	H	0,02700000	128,4306	3,4676
TOTAL Equipamento Custo Horário:						3,4676
Material		FORTE	UNID	COEFICIENTE	PREÇO UNITÁRIO	TOTAL
10109	AREIA MEDIA	SEINFRA	M3	0,00490000	83,5800	0,4095
10805	CIMENTO PORTLAND	SEINFRA	KG	1,94000000	0,7100	1,3774
12186	TUBO CONCRETO ARMADO, CLASSE PA-1, DN= 600MM (NBR 8890:2018)	SEINFRA	M	1,02000000	214,9300	219,2286
TOTAL Material:						221,0155
Mão de Obra		FORTE	UNID	COEFICIENTE	PREÇO UNITÁRIO	TOTAL
12391	PEDREIRO	SEINFRA	H	0,70000000	24,1600	16,9120
12543	SERVENTE	SEINFRA	H	0,74000000	18,4600	13,6604
TOTAL Mão de Obra:						30,5724
VALOR:						255,06

4.1.4. C0108 AQUISIÇÃO, ASSENT. E REJUNT. DE TUBO DE CONCRETO ARMADO D=80cm (M)

Equipamento Custo Horário		FORTE	UNID	COEFICIENTE	PREÇO UNITÁRIO	TOTAL
10746	GUINDASTE HIDRÁULICO SOBRE PNEUS HP 45 (CHP)	SEINFRA	H	0,05400000	128,4306	6,9353
TOTAL Equipamento Custo Horário:						6,9353
Material		FORTE	UNID	COEFICIENTE	PREÇO UNITÁRIO	TOTAL
10109	AREIA MEDIA	SEINFRA	M3	0,00970000	83,5800	0,8107
10805	CIMENTO PORTLAND	SEINFRA	KG	3,89000000	0,7100	2,7619
12187	TUBO CONCRETO ARMADO, CLASSE PA-1, DN= 800MM (NBR 8890:2018)	SEINFRA	M	1,02000000	357,6100	364,7622
TOTAL Material:						368,3348
Mão de Obra		FORTE	UNID	COEFICIENTE	PREÇO UNITÁRIO	TOTAL
12391	PEDREIRO	SEINFRA	H	1,00000000	24,1600	24,1600
12543	SERVENTE	SEINFRA	H	1,08000000	18,4600	19,9368
TOTAL Mão de Obra:						44,0968
VALOR:						419,37

4.1.5. C0104 AQUISIÇÃO, ASSENT. E REJUNT. DE TUBO DE CONCRETO ARMADO D= 100cm (M)

Equipamento Custo Horário		FORTE	UNID	COEFICIENTE	PREÇO UNITÁRIO	TOTAL
10746	GUINDASTE HIDRÁULICO SOBRE PNEUS HP 45 (CHP)	SEINFRA	H	0,13600000	128,4306	17,4666
TOTAL Equipamento Custo Horário:						17,4666
Material		FORTE	UNID	COEFICIENTE	PREÇO UNITÁRIO	TOTAL
10109	AREIA MEDIA	SEINFRA	M3	0,01820000	83,5800	1,5212
10805	CIMENTO PORTLAND	SEINFRA	KG	7,29000000	0,7100	5,1759
12183	TUBO CONCRETO ARMADO, CLASSE PA-1, DN=1000MM (NBR 8890:2018)	SEINFRA	M	1,02000000	419,0200	427,4004
TOTAL Material:						434,0975
Mão de Obra		FORTE	UNID	COEFICIENTE	PREÇO UNITÁRIO	TOTAL
12391	PEDREIRO	SEINFRA	H	1,40000000	24,1600	33,8240
12543	SERVENTE	SEINFRA	H	1,55000000	18,4600	28,6130
TOTAL Mão de Obra:						62,4370
VALOR:						514,00

4.1.6. C4325 AQUISIÇÃO, ASSENT. E REJUNT. DE TUBO DE CONCRETO ARMADO D=100 cm, SOBRE BERÇO DE CONCRETO MOLDADO "IN LOCO", FCK > 10MPa (M)

Serviço		FORTE	UNID	COEFICIENTE	PREÇO UNITÁRIO	TOTAL
C0104	AQUISIÇÃO, ASSENT. E REJUNT. DE TUBO DE CONCRETO ARMADO D= 100cm	SEINFRA	M	1,00000000	514,0000	514,0000
C0838	CONCRETO P/VIBR., FCK 10 MPa COM AGREGADO ADQUIRIDO	SEINFRA	M3	0,57000000	469,9600	267,8772
C1604	LANÇAMENTO E APLICAÇÃO DE CONCRETO S/ ELEVAÇÃO	SEINFRA	M3	0,57000000	159,0800	90,6756
TOTAL Serviço:						872,5528
VALOR:						872,56

4.1.7. C0106 AQUISIÇÃO, ASSENT. E REJUNT. DE TUBO DE CONCRETO ARMADO D=120cm (M)

Equipamento Custo Horário		FORTE	UNID	COEFICIENTE	PREÇO UNITÁRIO	TOTAL
10746	GUINDASTE HIDRÁULICO SOBRE PNEUS HP 45 (CHP)	SEINFRA	H	0,22600000	128,4306	29,0253
TOTAL Equipamento Custo Horário:						29,0253
Material		FORTE	UNID	COEFICIENTE	PREÇO UNITÁRIO	TOTAL
10109	AREIA MEDIA	SEINFRA	M3	0,03040000	83,5800	2,5408
10805	CIMENTO PORTLAND	SEINFRA	KG	12,15000000	0,7100	8,6265
12184	TUBO CONCRETO ARMADO, CLASSE PA-1, DN=1200MM (NBR 8890:2018)	SEINFRA	M	1,02000000	625,8200	638,3364
TOTAL Material:						649,5037

Mão de Obra		FORTE	UNID	COEFICIENTE	PREÇO UNITÁRIO	TOTAL
I2391	PEDREIRO	SEINFRA	H	2,00000000	24,1600	48,3200
I2543	SERVENTE	SEINFRA	H	2,25000000	18,4600	41,5350
TOTAL Mão de Obra:						89,8550
VALOR:						768,38

4.1.8. C0107 AQUISIÇÃO, ASSENT. E REJUNT. DE TUBO DE CONCRETO ARMADO D=150cm (M)

Equipamento Custo Horário		FORTE	UNID	COEFICIENTE	PREÇO UNITÁRIO	TOTAL
I0746	GUINDASTE HIDRÁULICO SOBRE PNEUS HP 45 (CHP)	SEINFRA	H	0,39600000	128,4306	50,8585
TOTAL Equipamento Custo Horário:						50,8585

Material		FORTE	UNID	COEFICIENTE	PREÇO UNITÁRIO	TOTAL
I0109	AREIA MEDIA	SEINFRA	M3	0,04260000	83,5800	3,5605
I0805	CIMENTO PORTLAND	SEINFRA	KG	17,01000000	0,7100	12,0771
I2185	TUBO CONCRETO ARMADO, CLASSE PA-1, DN=1500MM (NBR 8890:2018)	SEINFRA	M	1,02000000	906,6700	924,8034
TOTAL Material:						940,4410

Mão de Obra		FORTE	UNID	COEFICIENTE	PREÇO UNITÁRIO	TOTAL
I2391	PEDREIRO	SEINFRA	H	3,00000000	24,1600	72,4800
I2543	SERVENTE	SEINFRA	H	3,35000000	18,4600	61,8410
TOTAL Mão de Obra:						134,3210
VALOR:						1.125,62

5.1.1. C0054 ALVENARIA DE EMBASAMENTO DE PEDRA ARGAMASSADA (M3)

Material		FORTE	UNID	COEFICIENTE	PREÇO UNITÁRIO	TOTAL
I0109	AREIA MEDIA	SEINFRA	M3	0,36480000	83,5800	30,4900
I0805	CIMENTO PORTLAND	SEINFRA	KG	109,50000000	0,7100	77,7450
I1600	PEDRA DE MÃO (RACHÃO)	SEINFRA	M3	1,10000000	113,2500	124,5750
TOTAL Material:						232,8100

Mão de Obra		FORTE	UNID	COEFICIENTE	PREÇO UNITÁRIO	TOTAL
I2391	PEDREIRO	SEINFRA	H	6,00000000	24,1600	144,9600
I2543	SERVENTE	SEINFRA	H	9,00000000	18,4600	166,1400
TOTAL Mão de Obra:						311,1000
VALOR:						543,91

5.1.2. C4592 ALVENARIA DE EMBASAMENTO EM TIJOLO CERÂMICO FURADO C/ ARGAMASSA CIMENTO E AREIA 1:4 (M3)

Material		FORTE	UNID	COEFICIENTE	PREÇO UNITÁRIO	TOTAL
I2081	TIJOLO CERÂMICO FURADO 9X19X19CM	SEINFRA	UN	235,00000000	0,5300	124,5500
TOTAL Material:						124,5500

Mão de Obra		FORTE	UNID	COEFICIENTE	PREÇO UNITÁRIO	TOTAL
I2391	PEDREIRO	SEINFRA	H	8,50000000	24,1600	205,3600
I2543	SERVENTE	SEINFRA	H	9,20000000	18,4600	169,8320
TOTAL Mão de Obra:						375,1920

Serviço		FORTE	UNID	COEFICIENTE	PREÇO UNITÁRIO	TOTAL
C0171	ARGAMASSA DE CIMENTO E AREIA S/PEN. TRAÇO 1:4	SEINFRA	M3	0,30000000	545,3800	163,6140
TOTAL Serviço:						163,6140
VALOR:						663,36

5.1.3. C0089 ANEL DE IMPERMEABILIZAÇÃO C/ARMAÇÃO EM FERRO (M3)

Material		FORTE	UNID	COEFICIENTE	PREÇO UNITÁRIO	TOTAL
I0163	AÇO CA-50	SEINFRA	KG	18,00000000	7,1000	127,8000
I0108	AREIA GROSSA	SEINFRA	M3	0,61830000	119,5800	73,9363
I0280	BRITA	SEINFRA	M3	0,61500000	100,5000	61,8075
I0805	CIMENTO PORTLAND	SEINFRA	KG	368,50000000	0,7100	261,6350
I1605	PEDRISCO	SEINFRA	M3	0,26300000	100,5000	26,4315
TOTAL Material:						551,6103

Mão de Obra		FORTE	UNID	COEFICIENTE	PREÇO UNITÁRIO	TOTAL
I2391	PEDREIRO	SEINFRA	H	3,00000000	24,1600	72,4800
I2543	SERVENTE	SEINFRA	H	10,00000000	18,4600	184,6000
TOTAL Mão de Obra:						257,0800
VALOR:						808,69

5.2.1. C2827 FORMA PLANA CHAPA COMPENSADA RESINADA, ESP.= 10mm UTIL. 3X (M2)

Material		FORTE	UNID	COEFICIENTE	PREÇO UNITÁRIO	TOTAL
----------	--	-------	------	-------------	----------------	-------

10528	CHAPA COMPENSADO RESINADO 10MM (1.10 X 2.20M)	SEINFRA	M2	0,43000000	35,9500	15,4585
11691	PONTALETE / BARROTE DE 3"x3"	SEINFRA	M	2,00000000	16,0900	32,1800
12408	PREGO 14X18 (1.1/2" x 14) (APROXIMADAMENTE 708UN/KG)	SEINFRA	KG	0,25000000	17,2300	4,3075
11846	SARRAFO DE 1"x4"	SEINFRA	M	1,53000000	6,0500	9,2565
11916	TABUA DE 1" DE 3A. - L = 30cm	SEINFRA	M	1,60000000	12,7700	20,4320
TOTAL Material:						81,6345
Mão de Obra						
10041	AJUDANTE DE CARPINTEIRO	SEINFRA	H	1,35000000	19,1000	25,7850
10498	CARPINTEIRO	SEINFRA	H	1,35000000	24,1600	32,6160
TOTAL Mão de Obra:						58,4010
VALOR:						140,04

5.2.2. C1405 FORMA PLANA CHAPA COMPENSADA RESINADA, ESP.= 12mm UTIL. 3 X (M2)

Material		FORTE	UNID	COEFICIENTE	PREÇO UNITÁRIO	TOTAL
10529	CHAPA COMPENSADO RESINADO 12MM (1.10 X 2.20M)	SEINFRA	M2	0,43000000	35,9500	15,4585
10965	DESMOLDANTE PARA FORMAS	SEINFRA	L	0,10000000	8,4500	0,8450
11691	PONTALETE / BARROTE DE 3"x3"	SEINFRA	M	2,00000000	16,0900	32,1800
11728	PREGO 18X27 (2.1/2" X 10) (APROXIMADAMENTE 198UN/KG)	SEINFRA	KG	0,25000000	14,2000	3,5500
11846	SARRAFO DE 1"x4"	SEINFRA	M	1,53000000	6,0500	9,2565
11916	TABUA DE 1" DE 3A. - L = 30cm	SEINFRA	M	1,60000000	12,7700	20,4320
TOTAL Material:						81,7220
Mão de Obra						
10041	AJUDANTE DE CARPINTEIRO	SEINFRA	H	1,35000000	19,1000	25,7850
10498	CARPINTEIRO	SEINFRA	H	1,35000000	24,1600	32,6160
TOTAL Mão de Obra:						58,4010
VALOR:						140,12

5.3.1. C4151 ARMADURA DE AÇO CA 50/60 (KG)

Equipamento Custo Horário		FORTE	UNID	COEFICIENTE	PREÇO UNITÁRIO	TOTAL
10705	CAMINHÃO COMERC. EQUIP. C/GUINDASTE (CHP)	SEINFRA	H	0,00800000	169,7613	1,3581
TOTAL Equipamento Custo Horário:						1,3581
Material		FORTE	UNID	COEFICIENTE	PREÇO UNITÁRIO	TOTAL
17952	AÇO CA-50/60	SEINFRA	KG	1,05000000	7,3500	7,7175
10103	ARAME RECOZIDO N.18 BWG	SEINFRA	KG	0,02000000	16,5300	0,3306
TOTAL Material:						8,0481
Mão de Obra						
10040	AJUDANTE DE ARMADOR/FERREIRO	SEINFRA	H	0,08000000	19,1000	1,5280
10121	ARMADOR/FERREIRO	SEINFRA	H	0,08000000	24,1600	1,9328
TOTAL Mão de Obra:						3,4608
VALOR:						12,87

5.3.2. C0219 ARMADURA DE TELA DE AÇO (M2)

Material		FORTE	UNID	COEFICIENTE	PREÇO UNITÁRIO	TOTAL
10103	ARAME RECOZIDO N.18 BWG	SEINFRA	KG	0,01000000	16,5300	0,1653
12040	TELA SOLDADA EM AÇO CA-60 B FIO= 5,0MM MALHA 10 X 10 CM (3,11KG/M2)	SEINFRA	M2	1,03000000	23,8700	24,5861
TOTAL Material:						24,7514
Mão de Obra						
10040	AJUDANTE DE ARMADOR/FERREIRO	SEINFRA	H	0,04000000	19,1000	0,7640
10121	ARMADOR/FERREIRO	SEINFRA	H	0,02000000	24,1600	0,4832
TOTAL Mão de Obra:						1,2472
VALOR:						26,00

5.3.3. C4071 ARMADURA EM TELA SOLDÁVEL Q-92 (M2)

Material		FORTE	UNID	COEFICIENTE	PREÇO UNITÁRIO	TOTAL
17555	TELA DE AÇO SOLDÁVEL Q-92	SEINFRA	M2	1,00000000	10,8000	10,8000
TOTAL Material:						10,8000
Mão de Obra						
10037	AJUDANTE	SEINFRA	H	0,03000000	19,1000	0,5730
10121	ARMADOR/FERREIRO	SEINFRA	H	0,03000000	24,1600	0,7248
TOTAL Mão de Obra:						1,2978
VALOR:						12,10

5.4.1. C0834 ADIÇÃO DE IMPERMEABILIZANTE PARA CONCRETO ESTRUTURAL (M3)

Material		FONTE	UNID	COEFICIENTE	PREÇO UNITÁRIO	TOTAL
I2421	SIKA 1	SEINFRA	KG	7,92000000	7,0000	55,4400
					TOTAL Material:	55,4400
					VALOR:	55,44

5.4.2. C0836 CONCRETO NÃO ESTRUTURAL PREPARO MANUAL (M3)

Material		FONTE	UNID	COEFICIENTE	PREÇO UNITÁRIO	TOTAL
I0109	AREIA MEDIA	SEINFRA	M3	0,77800000	83,5800	65,0252
I0280	BRITA	SEINFRA	M3	0,96580000	100,5000	97,0629
I0805	CIMENTO PORTLAND	SEINFRA	KG	220,00000000	0,7100	156,2000
					TOTAL Material:	318,2881
Mão de Obra		FONTE	UNID	COEFICIENTE	PREÇO UNITÁRIO	TOTAL
I2543	SERVENTE	SEINFRA	H	10,00000000	18,4600	184,6000
					TOTAL Mão de Obra:	184,6000
					VALOR:	502,89

5.4.3. C0838 CONCRETO P/VIBR., FCK 10 MPa COM AGREGADO ADQUIRIDO (M3)

Equipamento Custo Horário		FONTE	UNID	COEFICIENTE	PREÇO UNITÁRIO	TOTAL
I0682	BETONEIRA ELÉTRICA 580L (CHP)	SEINFRA	H	0,71400000	25,1770	17,9764
					TOTAL Equipamento Custo Horário:	17,9764
Material		FONTE	UNID	COEFICIENTE	PREÇO UNITÁRIO	TOTAL
I0109	AREIA MEDIA	SEINFRA	M3	0,91970000	83,5800	76,8685
I0805	CIMENTO PORTLAND	SEINFRA	KG	254,00000000	0,7100	180,3400
I1605	PEDRISCO	SEINFRA	M3	0,83600000	100,5000	84,0180
					TOTAL Material:	341,2265
Mão de Obra		FONTE	UNID	COEFICIENTE	PREÇO UNITÁRIO	TOTAL
I2543	SERVENTE	SEINFRA	H	6,00000000	18,4600	110,7600
					TOTAL Mão de Obra:	110,7600
					VALOR:	469,96

5.4.4. C0839 CONCRETO P/VIBR., FCK 13.5 MPa COM AGREGADO ADQUIRIDO (M3)

Equipamento Custo Horário		FONTE	UNID	COEFICIENTE	PREÇO UNITÁRIO	TOTAL
I0682	BETONEIRA ELÉTRICA 580L (CHP)	SEINFRA	H	0,71400000	25,1770	17,9764
					TOTAL Equipamento Custo Horário:	17,9764
Material		FONTE	UNID	COEFICIENTE	PREÇO UNITÁRIO	TOTAL
I0109	AREIA MEDIA	SEINFRA	M3	0,89710000	83,5800	74,9796
I0805	CIMENTO PORTLAND	SEINFRA	KG	282,00000000	0,7100	200,2200
I1605	PEDRISCO	SEINFRA	M3	0,83600000	100,5000	84,0180
					TOTAL Material:	359,2176
Mão de Obra		FONTE	UNID	COEFICIENTE	PREÇO UNITÁRIO	TOTAL
I2543	SERVENTE	SEINFRA	H	6,00000000	18,4600	110,7600
					TOTAL Mão de Obra:	110,7600
					VALOR:	487,95

5.4.5. C0840 CONCRETO P/VIBR., FCK 15 MPa COM AGREGADO ADQUIRIDO (M3)

Equipamento Custo Horário		FONTE	UNID	COEFICIENTE	PREÇO UNITÁRIO	TOTAL
I0682	BETONEIRA ELÉTRICA 580L (CHP)	SEINFRA	H	0,71400000	25,1770	17,9764
					TOTAL Equipamento Custo Horário:	17,9764
Material		FONTE	UNID	COEFICIENTE	PREÇO UNITÁRIO	TOTAL
I0109	AREIA MEDIA	SEINFRA	M3	0,88720000	83,5800	74,1522
I0805	CIMENTO PORTLAND	SEINFRA	KG	294,00000000	0,7100	208,7400
I1605	PEDRISCO	SEINFRA	M3	0,83600000	100,5000	84,0180
					TOTAL Material:	366,9102
Mão de Obra		FONTE	UNID	COEFICIENTE	PREÇO UNITÁRIO	TOTAL
I2543	SERVENTE	SEINFRA	H	6,00000000	18,4600	110,7600
					TOTAL Mão de Obra:	110,7600
					VALOR:	495,65

5.4.6. C0841 CONCRETO P/VIBR., FCK 18 MPa COM AGREGADO ADQUIRIDO (M3)

Equipamento Custo Horário		FONTE	UNID	COEFICIENTE	PREÇO UNITÁRIO	TOTAL
I0682	BETONEIRA ELÉTRICA 580L (CHP)	SEINFRA	H	0,71400000	25,1770	17,9764

			TOTAL Equipamento Custo Horário:		17,9764	
Material		FONTE	UNID	COEFICIENTE	PREÇO UNITÁRIO	TOTAL
I0109	AREIA MEDIA	SEINFRA	M3	0,86680000	83,5800	72,4471
I0805	CIMENTO PORTLAND	SEINFRA	KG	320,00000000	0,7100	227,2000
I1605	PEDRISCO	SEINFRA	M3	0,83600000	100,5000	84,0180
					TOTAL Material:	383,6651
Mão de Obra		FONTE	UNID	COEFICIENTE	PREÇO UNITÁRIO	TOTAL
I2543	SERVENTE	SEINFRA	H	6,00000000	18,4600	110,7600
					TOTAL Mão de Obra:	110,7600
					VALOR:	512,40

5.4.7. C0842 CONCRETO P/VIBR., FCK 20 MPa COM AGREGADO ADQUIRIDO (M3)

Equipamento Custo Horário			FONTE	UNID	COEFICIENTE	PREÇO UNITÁRIO	TOTAL
I0682	BETONEIRA ELÉTRICA 580L (CHP)	SEINFRA	H	0,71400000	25,1770	17,9764	
					TOTAL Equipamento Custo Horário:	17,9764	
Material		FONTE	UNID	COEFICIENTE	PREÇO UNITÁRIO	TOTAL	
I0109	AREIA MEDIA	SEINFRA	M3	0,85270000	83,5800	71,2687	
I0805	CIMENTO PORTLAND	SEINFRA	KG	336,00000000	0,7100	238,5600	
I1605	PEDRISCO	SEINFRA	M3	0,83600000	100,5000	84,0180	
					TOTAL Material:	393,8467	
Mão de Obra		FONTE	UNID	COEFICIENTE	PREÇO UNITÁRIO	TOTAL	
I2543	SERVENTE	SEINFRA	H	6,00000000	18,4600	110,7600	
					TOTAL Mão de Obra:	110,7600	
					VALOR:	522,58	

5.4.8. C0843 CONCRETO P/VIBR., FCK 25 MPa COM AGREGADO ADQUIRIDO (M3)

Equipamento Custo Horário			FONTE	UNID	COEFICIENTE	PREÇO UNITÁRIO	TOTAL
I0682	BETONEIRA ELÉTRICA 580L (CHP)	SEINFRA	H	0,71400000	25,1770	17,9764	
					TOTAL Equipamento Custo Horário:	17,9764	
Material		FONTE	UNID	COEFICIENTE	PREÇO UNITÁRIO	TOTAL	
I0109	AREIA MEDIA	SEINFRA	M3	0,86690000	83,5800	72,4555	
I0280	BRITA	SEINFRA	M3	0,62700000	100,5000	63,0135	
I0805	CIMENTO PORTLAND	SEINFRA	KG	349,00000000	0,7100	247,7900	
I1605	PEDRISCO	SEINFRA	M3	0,20900000	100,5000	21,0045	
					TOTAL Material:	404,2635	
Mão de Obra		FONTE	UNID	COEFICIENTE	PREÇO UNITÁRIO	TOTAL	
I2543	SERVENTE	SEINFRA	H	6,00000000	18,4600	110,7600	
					TOTAL Mão de Obra:	110,7600	
					VALOR:	533,00	

5.4.9. C1603 LANÇAMENTO E APLICAÇÃO DE CONCRETO C/ ELEVAÇÃO (M3)

Mão de Obra			FONTE	UNID	COEFICIENTE	PREÇO UNITÁRIO	TOTAL
I2391	PEDREIRO	SEINFRA	H	5,00000000	24,1600	120,8000	
I2543	SERVENTE	SEINFRA	H	8,00000000	18,4600	147,6800	
					TOTAL Mão de Obra:	268,4800	
					VALOR:	268,48	

5.4.10. C1604 LANÇAMENTO E APLICAÇÃO DE CONCRETO S/ ELEVAÇÃO (M3)

Mão de Obra			FONTE	UNID	COEFICIENTE	PREÇO UNITÁRIO	TOTAL
I2391	PEDREIRO	SEINFRA	H	2,00000000	24,1600	48,3200	
I2543	SERVENTE	SEINFRA	H	6,00000000	18,4600	110,7600	
					TOTAL Mão de Obra:	159,0800	
					VALOR:	159,08	

5.5.1. C3250 CONFEÇÃO DE BANQUETA / MEIO FIO PRÉ-MOLDADA DE CONCRETO (1,00 x 0,25 x 0,15 m) (M)

Equipamento Custo Horário			FONTE	UNID	COEFICIENTE	PREÇO UNITÁRIO	TOTAL
I0639	MESA VIBRATÓRIA E FORMAS (CHI)	SEINFRA	H	0,00000000	23,2215	0,0000	
I0753	MESA VIBRATÓRIA E FORMAS (CHP)	SEINFRA	H	0,06666667	25,1571	1,6771	
					TOTAL Equipamento Custo Horário:	1,6771	
Mão de Obra		FONTE	UNID	COEFICIENTE	PREÇO UNITÁRIO	TOTAL	
I2391	PEDREIRO	SEINFRA	H	0,06666667	24,1600	1,6107	
I2543	SERVENTE	SEINFRA	H	0,66666667	18,4600	12,3067	

			TOTAL Mão de Obra:		13,9174	
Serviço	FORTE	UNID	COEFICIENTE	PREÇO UNITÁRIO	TOTAL	
C3269	CONCRETO P/VIBR., FCK=13,5MPa COM AGREGADO PRODUZIDO (S/TRANSP.)	SEINFRA	M3	0,03400000	432,1500	14,6931
					TOTAL Serviço:	14,6931
					VALOR:	30,29

5.5.2. C4455 LAJE PRÉ-FABRICADA TRELIÇADA P/ FÔRRO - VÃO ATÉ 2,80 m (M2)

Material	FORTE	UNID	COEFICIENTE	PREÇO UNITÁRIO	TOTAL	
I0169	AÇO CA-60	SEINFRA	KG	0,74000000	7,5900	5,6166
I8282	LAJE PRÉ-FABRICADA TRELIÇADA P/ FÔRRO, DE 8 cm DE ALTURA E 2 cm DE CAPEADO VÃO ATÉ 3 m	SEINFRA	M2	1,00000000	45,7300	45,7300
I1691	PONTALETE / BARROTE DE 3"x3"	SEINFRA	M	1,30000000	16,0900	20,9170
I1728	PREGO 18X27 (2.1/2" X 10) (APROXIMADAMENTE 198UN/KG)	SEINFRA	KG	0,03000000	14,2000	0,4260
I1846	SARRAFO DE 1"x4"	SEINFRA	M	0,97000000	6,0500	5,8685
I1916	TABUA DE 1" DE 3A. - L = 30cm	SEINFRA	M	0,65000000	12,7700	8,3005
					TOTAL Material:	86,8586

Mão de Obra	FORTE	UNID	COEFICIENTE	PREÇO UNITÁRIO	TOTAL	
I2391	PEDREIRO	SEINFRA	H	0,35000000	24,1600	8,4560
I2543	SERVENTE	SEINFRA	H	0,35000000	18,4600	6,4610
					TOTAL Mão de Obra:	14,9170

Serviço	FORTE	UNID	COEFICIENTE	PREÇO UNITÁRIO	TOTAL	
C0840	CONCRETO P/VIBR., FCK 15 MPa COM AGREGADO ADQUIRIDO	SEINFRA	M3	0,04000000	495,6500	19,8260
C1603	LANÇAMENTO E APLICAÇÃO DE CONCRETO C/ ELEVAÇÃO	SEINFRA	M3	0,04000000	268,4800	10,7392
					TOTAL Serviço:	30,5652
					VALOR:	132,34

5.5.3. C4456 LAJE PRÉ-FABRICADA TRELIÇADA P/ FÔRRO - VÃO DE 2,81 A 3,80 m (M2)

Material	FORTE	UNID	COEFICIENTE	PREÇO UNITÁRIO	TOTAL	
I0169	AÇO CA-60	SEINFRA	KG	0,74000000	7,5900	5,6166
I8283	LAJE PRÉ-FABRICADA TRELIÇADA P/ FÔRRO, DE 8 cm DE ALTURA E 2 cm DE CAPEADO VÃO DE 3,01 A 4,0 m	SEINFRA	M2	1,00000000	46,0000	46,0000
I1691	PONTALETE / BARROTE DE 3"x3"	SEINFRA	M	1,30000000	16,0900	20,9170
I1728	PREGO 18X27 (2.1/2" X 10) (APROXIMADAMENTE 198UN/KG)	SEINFRA	KG	0,03000000	14,2000	0,4260
I1846	SARRAFO DE 1"x4"	SEINFRA	M	0,97000000	6,0500	5,8685
I1916	TABUA DE 1" DE 3A. - L = 30cm	SEINFRA	M	0,65000000	12,7700	8,3005
					TOTAL Material:	87,1286

Mão de Obra	FORTE	UNID	COEFICIENTE	PREÇO UNITÁRIO	TOTAL	
I2391	PEDREIRO	SEINFRA	H	0,35000000	24,1600	8,4560
I2543	SERVENTE	SEINFRA	H	0,35000000	18,4600	6,4610
					TOTAL Mão de Obra:	14,9170

Serviço	FORTE	UNID	COEFICIENTE	PREÇO UNITÁRIO	TOTAL	
C0840	CONCRETO P/VIBR., FCK 15 MPa COM AGREGADO ADQUIRIDO	SEINFRA	M3	0,04000000	495,6500	19,8260
C1603	LANÇAMENTO E APLICAÇÃO DE CONCRETO C/ ELEVAÇÃO	SEINFRA	M3	0,04000000	268,4800	10,7392
					TOTAL Serviço:	30,5652
					VALOR:	132,61

5.5.4. C4457 LAJE PRÉ-FABRICADA TRELIÇADA P/ FÔRRO - VÃO DE 3,81 A 4,80 m (M2)

Material	FORTE	UNID	COEFICIENTE	PREÇO UNITÁRIO	TOTAL	
I0169	AÇO CA-60	SEINFRA	KG	0,74000000	7,5900	5,6166
I8284	LAJE PRÉ-FABRICADA TRELIÇADA P/ FÔRRO, DE 8 cm DE ALTURA E 2 cm DE CAPEADO VÃO DE 4,01 A 5,0 m	SEINFRA	M2	1,00000000	54,7600	54,7600
I1691	PONTALETE / BARROTE DE 3"x3"	SEINFRA	M	1,30000000	16,0900	20,9170
I1728	PREGO 18X27 (2.1/2" X 10) (APROXIMADAMENTE 198UN/KG)	SEINFRA	KG	0,03000000	14,2000	0,4260
I1846	SARRAFO DE 1"x4"	SEINFRA	M	0,97000000	6,0500	5,8685
I1916	TABUA DE 1" DE 3A. - L = 30cm	SEINFRA	M	0,65000000	12,7700	8,3005
					TOTAL Material:	95,8886

Mão de Obra	FORTE	UNID	COEFICIENTE	PREÇO UNITÁRIO	TOTAL	
I2391	PEDREIRO	SEINFRA	H	0,35000000	24,1600	8,4560
I2543	SERVENTE	SEINFRA	H	0,35000000	18,4600	6,4610
					TOTAL Mão de Obra:	14,9170

Serviço	FORTE	UNID	COEFICIENTE	PREÇO UNITÁRIO	TOTAL	
C0840	CONCRETO P/VIBR., FCK 15 MPa COM AGREGADO ADQUIRIDO	SEINFRA	M3	0,04000000	495,6500	19,8260

C1603	LANÇAMENTO E APLICAÇÃO DE CONCRETO C/ ELEVAÇÃO	SEINFRA	M3	0,04000000	268,4800	10,7392
					TOTAL Serviço:	30,5652
					VALOR:	141,37

5.5.5. C4458 LAJE PRÉ-FABRICADA TRELIÇADA P/ FÔRRO - VÃO ACIMA DE 4,81 m (M2)

Material	FORTE	UNID	COEFICIENTE	PREÇO UNITÁRIO	TOTAL
I0169	AÇO CA-60	SEINFRA	KG	0,74000000	5,6166
I8285	LAJE PRÉ-FABRICADA TRELIÇADA P/ FÔRRO, DE 12 cm DE ALTURA E 4 cm DE CAPEADO - VÃO ACIMA DE 5,01 m	SEINFRA	M2	1,00000000	77,3600
I1691	PONTALETE / BARROTE DE 3"x3"	SEINFRA	M	1,30000000	20,9170
I1728	PREGO 18X27 (2.1/2" X 10) (APROXIMADAMENTE 198UN/KG)	SEINFRA	KG	0,03000000	0,4260
I1846	SARRAFO DE 1"x4"	SEINFRA	M	0,97000000	5,8685
I1916	TABUA DE 1" DE 3A. - L = 30cm	SEINFRA	M	0,65000000	8,3005
TOTAL Material:					118,4886
Mão de Obra	FORTE	UNID	COEFICIENTE	PREÇO UNITÁRIO	TOTAL
I2391	PEDREIRO	SEINFRA	H	0,35000000	8,4560
I2543	SERVENTE	SEINFRA	H	0,35000000	6,4610
TOTAL Mão de Obra:					14,9170
Serviço	FORTE	UNID	COEFICIENTE	PREÇO UNITÁRIO	TOTAL
C0840	CONCRETO P/VIBR., FCK 15 MPa COM AGREGADO ADQUIRIDO	SEINFRA	M3	0,05700000	28,2521
C1603	LANÇAMENTO E APLICAÇÃO DE CONCRETO C/ ELEVAÇÃO	SEINFRA	M3	0,05700000	15,3034
TOTAL Serviço:					43,5555
VALOR:					176,96

5.5.6. C4450 LAJE PRÉ-FABRICADA TRELIÇADA P/ PISO - VÃO ATÉ 1,80 m (M2)

Material	FORTE	UNID	COEFICIENTE	PREÇO UNITÁRIO	TOTAL
I0169	AÇO CA-60	SEINFRA	KG	0,74000000	5,6166
I8277	LAJE PRÉ-FABRICADA TRELIÇADA P/ PISO, DE 8 cm DE ALTURA E 2 cm DE CAPEADO - VÃO ATÉ 2 m	SEINFRA	M2	1,00000000	48,7700
I1691	PONTALETE / BARROTE DE 3"x3"	SEINFRA	M	1,00000000	16,0900
I1728	PREGO 18X27 (2.1/2" X 10) (APROXIMADAMENTE 198UN/KG)	SEINFRA	KG	0,03000000	0,4260
I1846	SARRAFO DE 1"x4"	SEINFRA	M	0,97000000	5,8685
I1916	TABUA DE 1" DE 3A. - L = 30cm	SEINFRA	M	0,55000000	7,0235
TOTAL Material:					83,7946
Mão de Obra	FORTE	UNID	COEFICIENTE	PREÇO UNITÁRIO	TOTAL
I2391	PEDREIRO	SEINFRA	H	0,35000000	8,4560
I2543	SERVENTE	SEINFRA	H	0,35000000	6,4610
TOTAL Mão de Obra:					14,9170
Serviço	FORTE	UNID	COEFICIENTE	PREÇO UNITÁRIO	TOTAL
C0840	CONCRETO P/VIBR., FCK 15 MPa COM AGREGADO ADQUIRIDO	SEINFRA	M3	0,04000000	19,8260
C1603	LANÇAMENTO E APLICAÇÃO DE CONCRETO C/ ELEVAÇÃO	SEINFRA	M3	0,04000000	10,7392
TOTAL Serviço:					30,5652
VALOR:					129,28

5.5.7. C4451 LAJE PRÉ-FABRICADA TRELIÇADA P/ PISO - VÃO DE 1,81 A 2,80 m (M2)

Material	FORTE	UNID	COEFICIENTE	PREÇO UNITÁRIO	TOTAL
I0169	AÇO CA-60	SEINFRA	KG	0,74000000	5,6166
I8278	LAJE PRÉ-FABRICADA TRELIÇADA P/ PISO, DE 8 cm DE ALTURA E 2 cm DE CAPEADO - VÃO DE 2,01 A 3,0 m	SEINFRA	M2	1,00000000	54,4100
I1691	PONTALETE / BARROTE DE 3"x3"	SEINFRA	M	1,30000000	20,9170
I1728	PREGO 18X27 (2.1/2" X 10) (APROXIMADAMENTE 198UN/KG)	SEINFRA	KG	0,03000000	0,4260
I1846	SARRAFO DE 1"x4"	SEINFRA	M	0,97000000	5,8685
I1916	TABUA DE 1" DE 3A. - L = 30cm	SEINFRA	M	0,65000000	8,3005
TOTAL Material:					95,5386
Mão de Obra	FORTE	UNID	COEFICIENTE	PREÇO UNITÁRIO	TOTAL
I2391	PEDREIRO	SEINFRA	H	0,35000000	8,4560
I2543	SERVENTE	SEINFRA	H	0,35000000	6,4610
TOTAL Mão de Obra:					14,9170
Serviço	FORTE	UNID	COEFICIENTE	PREÇO UNITÁRIO	TOTAL
C0840	CONCRETO P/VIBR., FCK 15 MPa COM AGREGADO ADQUIRIDO	SEINFRA	M3	0,04000000	19,8260
C1603	LANÇAMENTO E APLICAÇÃO DE CONCRETO C/ ELEVAÇÃO	SEINFRA	M3	0,04000000	10,7392
TOTAL Serviço:					30,5652

VALOR:	141,02
---------------	---------------

5.5.8. C4452 LAJE PRÉ-FABRICADA TRELIÇADA P/ PISO - VÃO DE 2,81 A 3,80 m (M2)

Material		FORTE	UNID	COEFICIENTE	PREÇO UNITÁRIO	TOTAL
I0169	AÇO CA-60	SEINFRA	KG	0,74000000	7,5900	5,6166
I8279	LAJE PRÉ-FABRICADA TRELIÇADA P/ PISO, DE 8 cm DE ALTURA E 2 cm DE CAPEADO - VÃO DE 3,01 A 4,0 m	SEINFRA	M2	1,00000000	60,8200	60,8200
I1691	PONTALETE / BARROTE DE 3"x3"	SEINFRA	M	1,30000000	16,0900	20,9170
I1728	PREGO 18X27 (2.1/2" X 10) (APROXIMADAMENTE 198UN/KG)	SEINFRA	KG	0,03000000	14,2000	0,4260
I1846	SARRAFO DE 1"x4"	SEINFRA	M	0,97000000	6,0500	5,8685
I1916	TABUA DE 1" DE 3A. - L = 30cm	SEINFRA	M	0,65000000	12,7700	8,3005
TOTAL Material:						101,9486
Mão de Obra		FORTE	UNID	COEFICIENTE	PREÇO UNITÁRIO	TOTAL
I2391	PEDREIRO	SEINFRA	H	0,35000000	24,1600	8,4560
I2543	SERVENTE	SEINFRA	H	0,35000000	18,4600	6,4610
TOTAL Mão de Obra:						14,9170
Serviço		FORTE	UNID	COEFICIENTE	PREÇO UNITÁRIO	TOTAL
C0840	CONCRETO P/VIBR., FCK 15 MPa COM AGREGADO ADQUIRIDO	SEINFRA	M3	0,04000000	495,6500	19,8260
C1603	LANÇAMENTO E APLICAÇÃO DE CONCRETO C/ ELEVAÇÃO	SEINFRA	M3	0,04000000	268,4800	10,7392
TOTAL Serviço:						30,5652
VALOR:						147,43

5.5.9. C4453 LAJE PRÉ-FABRICADA TRELIÇADA P/ PISO - VÃO DE 3,81 A 4,80 m (M2)

Material		FORTE	UNID	COEFICIENTE	PREÇO UNITÁRIO	TOTAL
I0169	AÇO CA-60	SEINFRA	KG	0,74000000	7,5900	5,6166
I8280	LAJE PRÉ-FABRICADA TRELIÇADA P/ PISO, DE 8 cm DE ALTURA E 2 cm DE CAPEADO - VÃO DE 4,01 A 5,0 m	SEINFRA	M2	1,00000000	63,0000	63,0000
I1691	PONTALETE / BARROTE DE 3"x3"	SEINFRA	M	1,30000000	16,0900	20,9170
I1728	PREGO 18X27 (2.1/2" X 10) (APROXIMADAMENTE 198UN/KG)	SEINFRA	KG	0,03000000	14,2000	0,4260
I1846	SARRAFO DE 1"x4"	SEINFRA	M	0,97000000	6,0500	5,8685
I1916	TABUA DE 1" DE 3A. - L = 30cm	SEINFRA	M	0,65000000	12,7700	8,3005
TOTAL Material:						104,1286
Mão de Obra		FORTE	UNID	COEFICIENTE	PREÇO UNITÁRIO	TOTAL
I2391	PEDREIRO	SEINFRA	H	0,35000000	24,1600	8,4560
I2543	SERVENTE	SEINFRA	H	0,35000000	18,4600	6,4610
TOTAL Mão de Obra:						14,9170
Serviço		FORTE	UNID	COEFICIENTE	PREÇO UNITÁRIO	TOTAL
C0840	CONCRETO P/VIBR., FCK 15 MPa COM AGREGADO ADQUIRIDO	SEINFRA	M3	0,04000000	495,6500	19,8260
C1603	LANÇAMENTO E APLICAÇÃO DE CONCRETO C/ ELEVAÇÃO	SEINFRA	M3	0,04000000	268,4800	10,7392
TOTAL Serviço:						30,5652
VALOR:						149,61

5.5.10. C4454 LAJE PRÉ-FABRICADA TRELIÇADA P/ PISO - VÃO ACIMA DE 4,81 m (M2)

Material		FORTE	UNID	COEFICIENTE	PREÇO UNITÁRIO	TOTAL
I0169	AÇO CA-60	SEINFRA	KG	0,74000000	7,5900	5,6166
I8281	LAJE PRÉ-FABRICADA TRELIÇADA P/ PISO, DE 12 cm DE ALTURA E 4 cm DE CAPEADO - VÃO ACIMA 5,01 m	SEINFRA	M2	1,00000000	70,4100	70,4100
I1691	PONTALETE / BARROTE DE 3"x3"	SEINFRA	M	1,30000000	16,0900	20,9170
I1728	PREGO 18X27 (2.1/2" X 10) (APROXIMADAMENTE 198UN/KG)	SEINFRA	KG	0,03000000	14,2000	0,4260
I1846	SARRAFO DE 1"x4"	SEINFRA	M	0,97000000	6,0500	5,8685
I1916	TABUA DE 1" DE 3A. - L = 30cm	SEINFRA	M	0,65000000	12,7700	8,3005
TOTAL Material:						111,5386
Mão de Obra		FORTE	UNID	COEFICIENTE	PREÇO UNITÁRIO	TOTAL
I2391	PEDREIRO	SEINFRA	H	0,35000000	24,1600	8,4560
I2543	SERVENTE	SEINFRA	H	0,35000000	18,4600	6,4610
TOTAL Mão de Obra:						14,9170
Serviço		FORTE	UNID	COEFICIENTE	PREÇO UNITÁRIO	TOTAL
C0840	CONCRETO P/VIBR., FCK 15 MPa COM AGREGADO ADQUIRIDO	SEINFRA	M3	0,05700000	495,6500	28,2521
C1603	LANÇAMENTO E APLICAÇÃO DE CONCRETO C/ ELEVAÇÃO	SEINFRA	M3	0,05700000	268,4800	15,3034
TOTAL Serviço:						43,5555
VALOR:						170,01

5.6.1. C0005 ACABAMENTO DE PEDREIRO (M2)

Mão de Obra		FONTE	UNID	COEFICIENTE	PREÇO UNITÁRIO	TOTAL
I2391	PEDREIRO	SEINFRA	H	1,00000000	24,1600	24,1600
I2543	SERVENTE	SEINFRA	H	2,00000000	18,4600	36,9200
TOTAL Mão de Obra:						61,0800
Serviço		FONTE	UNID	COEFICIENTE	PREÇO UNITÁRIO	TOTAL
C3323	ARGAMASSA DE CIMENTO E AREIA TRAÇO 1:3 COM AREIA PRODUZIDA	SEINFRA	M3	0,03000000	540,3600	16,2108
TOTAL Serviço:						16,2108
VALOR:						77,29

5.6.2. C0094 APICOAMENTO EM CONCRETO/PREPARO DA SUPERFÍCIE (M2)

Mão de Obra		FONTE	UNID	COEFICIENTE	PREÇO UNITÁRIO	TOTAL
I2543	SERVENTE	SEINFRA	H	2,00000000	18,4600	36,9200
TOTAL Mão de Obra:						36,9200
VALOR:						36,92

5.6.3. C0929 CORTE EM CONCRETO DETERIORADO (M2)

Mão de Obra		FONTE	UNID	COEFICIENTE	PREÇO UNITÁRIO	TOTAL
I2543	SERVENTE	SEINFRA	H	2,00000000	18,4600	36,9200
TOTAL Mão de Obra:						36,9200
VALOR:						36,92

5.6.4. C3083 EXECUÇÃO DE FUROS EM CONCRETO C/BROCA 1/2" <= D <= 1" (UN)

Equipamento Custo Horário		FONTE	UNID	COEFICIENTE	PREÇO UNITÁRIO	TOTAL
I0728	COMPRESSOR DE AR 250 PCM (CHP)	SEINFRA	H	0,07000000	135,2089	9,4646
I0769	ROMPEDOR PNEUMÁTICO (CHP)	SEINFRA	H	0,14000000	27,5843	3,8618
TOTAL Equipamento Custo Horário:						13,3264
Material		FONTE	UNID	COEFICIENTE	PREÇO UNITÁRIO	TOTAL
I2535	SÉRIE DE BROCAS S.12 D=22MM	SEINFRA	JG	0,00050000	729,0700	0,3645
TOTAL Material:						0,3645
Mão de Obra		FONTE	UNID	COEFICIENTE	PREÇO UNITÁRIO	TOTAL
I2543	SERVENTE	SEINFRA	H	0,35000000	18,4600	6,4610
TOTAL Mão de Obra:						6,4610
VALOR:						20,15

5.6.5. C3095 LIMPEZA DE SUPERFÍCIE C/ ESCOVA DE AÇO (M2)

Mão de Obra		FONTE	UNID	COEFICIENTE	PREÇO UNITÁRIO	TOTAL
I2543	SERVENTE	SEINFRA	H	0,40000000	18,4600	7,3840
TOTAL Mão de Obra:						7,3840
VALOR:						7,38

5.6.6. C2900 PINTURA PROTEÇÃO C/INIBIDOR MIGRATÓRIO CORROSÃO, 3 DEMÃOS (M2)

Material		FONTE	UNID	COEFICIENTE	PREÇO UNITÁRIO	TOTAL
I2355	INIBIDOR DE CORROSÃO MIGRATÓRIO MCI2020	SEINFRA	L	0,30000000	39,3800	11,8140
TOTAL Material:						11,8140
Mão de Obra		FONTE	UNID	COEFICIENTE	PREÇO UNITÁRIO	TOTAL
I2391	PEDREIRO	SEINFRA	H	0,40000000	24,1600	9,6640
I2543	SERVENTE	SEINFRA	H	0,20000000	18,4600	3,6920
TOTAL Mão de Obra:						13,3560
VALOR:						25,17

5.6.7. C4739 RECUPERAÇÃO CONCRETO, S/REFORÇO E RECONSTITUIÇÃO "GROUT", ESP.=60MM (M2)

Material		FONTE	UNID	COEFICIENTE	PREÇO UNITÁRIO	TOTAL
I9058	ARGAMASSA POLIMÉRICA RP PLUS BOTAMENT. COMPOSTO POR PONTE DE ADERÊNCIA E PINTURA PROTETORA CONTRA A CORROSÃO, P/ REPAROS SEMI-PROFUNDOS	SEINFRA	KG	45,00000000	5,4900	247,0500
I0869	CORTE DE SUPERFÍCIE C/DISCO DIAMANTADO	SEINFRA	M2	1,00000000	0,7300	0,7300
TOTAL Material:						247,7800
Mão de Obra		FONTE	UNID	COEFICIENTE	PREÇO UNITÁRIO	TOTAL
I0040	AJUDANTE DE ARMADOR/FERREIRO	SEINFRA	H	4,00000000	19,1000	76,4000
I0121	ARMADOR/FERREIRO	SEINFRA	H	1,50000000	24,1600	36,2400
I1142	ESTUCADOR	SEINFRA	H	4,00000000	24,1600	96,6400
TOTAL Mão de Obra:						209,2800

VALOR:	457,06
---------------	---------------

5.6.8. C4740 RECUPERAÇÃO CONCRETO, S/REFORÇO RECONSTITUIÇÃO C/ ARGAMASSA POLIMÉRICA ESP.=25MM (M2)

Material		FORNTE	UNID	COEFICIENTE	PREÇO UNITÁRIO	TOTAL
19059	ARGAMASSA POLIMÉRICA P/ REPAROS SUPERFICIAIS DE 5MM A 25MM, RENDEROC S2	SEINFRA	KG	32,25000000	5,0100	161,5725
10869	CORTE DE SUPERFÍCIE C/DISCO DIAMANTADO	SEINFRA	M2	1,00000000	0,7300	0,7300
19056	INIBIDOR NITROPRIMER PARA PROTEÇÃO DE ARMADURA	SEINFRA	KG	0,32000000	80,3800	25,7216
19055	NITOBOND AR EMULSÃO P/APLICAÇÃO DE PONTE DE ADERÊNCIA	SEINFRA	KG	1,28000000	7,0400	9,0112
TOTAL Material:						197,0353
Mão de Obra		FORNTE	UNID	COEFICIENTE	PREÇO UNITÁRIO	TOTAL
10040	AJUDANTE DE ARMADOR/FERREIRO	SEINFRA	H	4,00000000	19,1000	76,4000
10121	ARMADOR/FERREIRO	SEINFRA	H	1,50000000	24,1600	36,2400
11142	ESTUCADOR	SEINFRA	H	1,00000000	24,1600	24,1600
TOTAL Mão de Obra:						136,8000
VALOR:						333,84

5.6.9. C4741 RECUPERAÇÃO CONCRETO, SÓ REFORÇO DA ARMADURA (M2)

Material		FORNTE	UNID	COEFICIENTE	PREÇO UNITÁRIO	TOTAL
10163	AÇO CA-50	SEINFRA	KG	3,50000000	7,1000	24,8500
10869	CORTE DE SUPERFÍCIE C/DISCO DIAMANTADO	SEINFRA	M2	1,00000000	0,7300	0,7300
19056	INIBIDOR NITROPRIMER PARA PROTEÇÃO DE ARMADURA	SEINFRA	KG	0,32000000	80,3800	25,7216
TOTAL Material:						51,3016
Mão de Obra		FORNTE	UNID	COEFICIENTE	PREÇO UNITÁRIO	TOTAL
10040	AJUDANTE DE ARMADOR/FERREIRO	SEINFRA	H	6,50000000	19,1000	124,1500
10121	ARMADOR/FERREIRO	SEINFRA	H	4,00000000	24,1600	96,6400
TOTAL Mão de Obra:						220,7900
VALOR:						272,09

5.6.10. C3106 REPOSIÇÃO DE ARMADURA OXIDADA (REFORÇO, FORNECIMENTO, DOBRAGEM E COLOCAÇÃO) (KG)

Material		FORNTE	UNID	COEFICIENTE	PREÇO UNITÁRIO	TOTAL
10163	AÇO CA-50	SEINFRA	KG	1,20000000	7,1000	8,5200
10103	ARAME RECOZIDO N.18 BWG	SEINFRA	KG	0,04000000	16,5300	0,6612
TOTAL Material:						9,1812
Mão de Obra		FORNTE	UNID	COEFICIENTE	PREÇO UNITÁRIO	TOTAL
10121	ARMADOR/FERREIRO	SEINFRA	H	0,20000000	24,1600	4,8320
12543	SERVENTE	SEINFRA	H	0,50000000	18,4600	9,2300
TOTAL Mão de Obra:						14,0620
VALOR:						23,24

5.6.11. C3114 SELAGEM DE FISSURAS C/ INJEÇÃO DE RESINAS (KG)

Material		FORNTE	UNID	COEFICIENTE	PREÇO UNITÁRIO	TOTAL
11819	RESINA DE EPOXI	SEINFRA	KG	1,05000000	39,1000	41,0550
TOTAL Material:						41,0550
Mão de Obra		FORNTE	UNID	COEFICIENTE	PREÇO UNITÁRIO	TOTAL
12391	PEDREIRO	SEINFRA	H	1,00000000	24,1600	24,1600
12543	SERVENTE	SEINFRA	H	5,00000000	18,4600	92,3000
TOTAL Mão de Obra:						116,4600
VALOR:						157,52

5.7.1. C2098 RASGO EM CONCRETO P/TUBULAÇÕES D=15 A 25mm (1/2" A 1") (M)

Mão de Obra		FORNTE	UNID	COEFICIENTE	PREÇO UNITÁRIO	TOTAL
10043	AJUDANTE DE ENCANADOR	SEINFRA	H	0,65000000	19,1000	12,4150
12320	ENCANADOR	SEINFRA	H	0,25000000	23,4800	5,8700
TOTAL Mão de Obra:						18,2850
VALOR:						18,29

5.7.2. C2099 RASGO EM CONCRETO P/TUBULAÇÕES D=32 A 50mm (1 1/4" A 2") (M)

Mão de Obra		FORNTE	UNID	COEFICIENTE	PREÇO UNITÁRIO	TOTAL
10043	AJUDANTE DE ENCANADOR	SEINFRA	H	1,00000000	19,1000	19,1000
12320	ENCANADOR	SEINFRA	H	0,40000000	23,4800	9,3920
TOTAL Mão de Obra:						28,4920
VALOR:						28,49

6.1.1. C0073 ALVENARIA DE TIJOLO CERÂMICO FURADO (9x19x19)cm C/ARGAMASSA MISTA DE CAL HIDRATADA ESP.=10cm (1:2:8) (M2)

Material		FORTE	UNID	COEFICIENTE	PREÇO UNITÁRIO	TOTAL
10109	AREIA MEDIA	SEINFRA	M3	0,01500000	83,5800	1,2537
10441	CAL HIDRATADA	SEINFRA	KG	2,18000000	0,9600	2,0928
10805	CIMENTO PORTLAND	SEINFRA	KG	2,18000000	0,7100	1,5478
12081	TIJOLO CERÂMICO FURADO 9X19X19CM	SEINFRA	UN	25,00000000	0,5300	13,2500
TOTAL Material:						18,1443
Mão de Obra		FORTE	UNID	COEFICIENTE	PREÇO UNITÁRIO	TOTAL
12391	PEDREIRO	SEINFRA	H	1,00000000	24,1600	24,1600
12543	SERVENTE	SEINFRA	H	1,12000000	18,4600	20,6752
TOTAL Mão de Obra:						44,8352
VALOR:						62,98

6.1.2. C0074 ALVENARIA DE TIJOLO CERÂMICO FURADO (9x19x19)cm C/ARGAMASSA MISTA DE CAL HIDRATADA ESP.=20 cm (M2)

Material		FORTE	UNID	COEFICIENTE	PREÇO UNITÁRIO	TOTAL
10109	AREIA MEDIA	SEINFRA	M3	0,04130000	83,5800	3,4519
10441	CAL HIDRATADA	SEINFRA	KG	6,19000000	0,9600	5,9424
10805	CIMENTO PORTLAND	SEINFRA	KG	6,19000000	0,7100	4,3949
12081	TIJOLO CERÂMICO FURADO 9X19X19CM	SEINFRA	UN	47,00000000	0,5300	24,9100
TOTAL Material:						38,6992
Mão de Obra		FORTE	UNID	COEFICIENTE	PREÇO UNITÁRIO	TOTAL
12391	PEDREIRO	SEINFRA	H	1,50000000	24,1600	36,2400
12543	SERVENTE	SEINFRA	H	1,84000000	18,4600	33,9664
TOTAL Mão de Obra:						70,2064
VALOR:						108,91

6.1.3. C4507 PAREDE DE BLOCO DE GESSO STAND, INCLUSIVE EMASSAMENTO - FORNECIMENTO E EXECUÇÃO (M2)

Material		FORTE	UNID	COEFICIENTE	PREÇO UNITÁRIO	TOTAL
18332	PAREDE DE BLOCO DE GESSO STAND, INCLUSIVE EMASSAMENTO (EXECUTADO)	SEINFRA	M2	1,00000000	70,1700	70,1700
TOTAL Material:						70,1700
VALOR:						70,17

6.2.1. C3345 ALVENARIA DE PEDRA ARGAMASSADA (TRAÇO 1:3) C/AGREGADOS ADQUIRIDOS (M3)

Material		FORTE	UNID	COEFICIENTE	PREÇO UNITÁRIO	TOTAL
11600	PEDRA DE MÃO (RACHÃO)	SEINFRA	M3	1,15000000	113,2500	130,2375
TOTAL Material:						130,2375
Mão de Obra		FORTE	UNID	COEFICIENTE	PREÇO UNITÁRIO	TOTAL
12391	PEDREIRO	SEINFRA	H	5,00000000	24,1600	120,8000
12543	SERVENTE	SEINFRA	H	7,00000000	18,4600	129,2200
TOTAL Mão de Obra:						250,0200
Serviço		FORTE	UNID	COEFICIENTE	PREÇO UNITÁRIO	TOTAL
C0170	ARGAMASSA DE CIMENTO E AREIA S/PEN. TRAÇO 1:3	SEINFRA	M3	0,30000000	631,2900	189,3870
TOTAL Serviço:						189,3870
VALOR:						569,65

6.3.1. C2095 RASGO EM ALVENARIA P/TUBULAÇÕES D=15 A 25mm (1/2" A 1") (M)

Mão de Obra		FORTE	UNID	COEFICIENTE	PREÇO UNITÁRIO	TOTAL
10043	AJUDANTE DE ENCANADOR	SEINFRA	H	0,25000000	19,1000	4,7750
12320	ENCANADOR	SEINFRA	H	0,10000000	23,4800	2,3480
TOTAL Mão de Obra:						7,1230
VALOR:						7,12

6.3.2. C2096 RASGO EM ALVENARIA P/TUBULAÇÕES D=32 A 50mm (1 1/4" A 2") (M)

Mão de Obra		FORTE	UNID	COEFICIENTE	PREÇO UNITÁRIO	TOTAL
10043	AJUDANTE DE ENCANADOR	SEINFRA	H	0,40000000	19,1000	7,6400
12320	ENCANADOR	SEINFRA	H	0,15000000	23,4800	3,5220
TOTAL Mão de Obra:						11,1620
VALOR:						11,16

6.4.1. C4496 DIVISÓRIA DE GESSO ACARTONADO e=70mm, S/ REVESTIMENTO - FORNECIMENTO E MONTAGEM (M2)

Material		FORTE	UNID	COEFICIENTE	PREÇO UNITÁRIO	TOTAL
18321	DIVISÓRIA DE GESSO ACARTONADO e=70mm, S/ REVESTIMENTO (MONTADA)	SEINFRA	M2	1,00000000	123,5000	123,5000

TOTAL Material:	123,5000
VALOR:	123,50

6.4.2. C4070 DIVISÓRIA DE GRANITO CINZA E=2cm (M2)

Material		FORTE	UNID	COEFICIENTE	PREÇO UNITÁRIO	TOTAL
10108	AREIA GROSSA	SEINFRA	M3	0,00400000	119,5800	0,4783
10799	CIMENTO BRANCO	SEINFRA	KG	0,70000000	4,1800	2,9260
10805	CIMENTO PORTLAND	SEINFRA	KG	1,60000000	0,7100	1,1360
17895	DIVISÓRIA DE GRANITO CINZA E=2cm	SEINFRA	M2	1,00000000	316,0500	316,0500
11621	PERFIL BATENTE DE AÇO (14/24)X44MM CHAPA 20 (DIVISÓRIA)	SEINFRA	KG	1,30000000	4,0300	5,2390
TOTAL Material:						325,8293
Mão de Obra		FORTE	UNID	COEFICIENTE	PREÇO UNITÁRIO	TOTAL
12391	PEDREIRO	SEINFRA	H	2,40000000	24,1600	57,9840
12543	SERVENTE	SEINFRA	H	4,80000000	18,4600	88,6080
TOTAL Mão de Obra:						146,5920
VALOR:						472,42

6.4.3. C4096 DIVISÓRIA DE GRANITO CINZA E=3cm (M2)

Material		FORTE	UNID	COEFICIENTE	PREÇO UNITÁRIO	TOTAL
10108	AREIA GROSSA	SEINFRA	M3	0,00400000	119,5800	0,4783
10799	CIMENTO BRANCO	SEINFRA	KG	0,70000000	4,1800	2,9260
10805	CIMENTO PORTLAND	SEINFRA	KG	1,60000000	0,7100	1,1360
17917	DIVISÓRIA DE GRANITO CINZA E=3CM	SEINFRA	M2	1,00000000	347,2900	347,2900
11621	PERFIL BATENTE DE AÇO (14/24)X44MM CHAPA 20 (DIVISÓRIA)	SEINFRA	KG	1,30000000	4,0300	5,2390
TOTAL Material:						357,0693
Mão de Obra		FORTE	UNID	COEFICIENTE	PREÇO UNITÁRIO	TOTAL
12391	PEDREIRO	SEINFRA	H	2,40000000	24,1600	57,9840
12543	SERVENTE	SEINFRA	H	4,80000000	18,4600	88,6080
TOTAL Mão de Obra:						146,5920
VALOR:						503,66

6.5.1. C0773 CHAPIM PRÉ-MOLDADO DE CONCRETO (M2)

Equipamento Custo Horário		FORTE	UNID	COEFICIENTE	PREÇO UNITÁRIO	TOTAL
10682	BETONEIRA ELÉTRICA 580L (CHP)	SEINFRA	H	0,02000000	25,1770	0,5035
TOTAL Equipamento Custo Horário:						0,5035
Material		FORTE	UNID	COEFICIENTE	PREÇO UNITÁRIO	TOTAL
10163	AÇO CA-50	SEINFRA	KG	1,35000000	7,1000	9,5850
10103	ARAME RECOZIDO N.18 BWG	SEINFRA	KG	0,02000000	16,5300	0,3306
10108	AREIA GROSSA	SEINFRA	M3	0,04000000	119,5800	4,7832
10528	CHAPA COMPENSADO RESINADO 10MM (1.10 X 2.20M)	SEINFRA	M2	1,00000000	35,9500	35,9500
10805	CIMENTO PORTLAND	SEINFRA	KG	17,36000000	0,7100	12,3256
11605	PEDRISCO	SEINFRA	M3	0,09000000	100,5000	9,0450
11724	PREGO	SEINFRA	KG	0,02000000	17,0000	0,3400
TOTAL Material:						72,3594
Mão de Obra		FORTE	UNID	COEFICIENTE	PREÇO UNITÁRIO	TOTAL
10121	ARMADOR/FERREIRO	SEINFRA	H	0,80000000	24,1600	19,3280
10498	CARPINTEIRO	SEINFRA	H	0,70000000	24,1600	16,9120
12391	PEDREIRO	SEINFRA	H	0,30000000	24,1600	7,2480
12543	SERVENTE	SEINFRA	H	1,10000000	18,4600	20,3060
TOTAL Mão de Obra:						63,7940
VALOR:						136,66

6.5.2. C2666 VERGA RETA DE CONCRETO ARMADO (M3)

Equipamento Custo Horário		FORTE	UNID	COEFICIENTE	PREÇO UNITÁRIO	TOTAL
10682	BETONEIRA ELÉTRICA 580L (CHP)	SEINFRA	H	0,71400000	25,1770	17,9764
TOTAL Equipamento Custo Horário:						17,9764
Material		FORTE	UNID	COEFICIENTE	PREÇO UNITÁRIO	TOTAL
10157	AÇO CA-25	SEINFRA	KG	60,00000000	8,2300	493,8000
10103	ARAME RECOZIDO N.18 BWG	SEINFRA	KG	1,20000000	16,5300	19,8360
10109	AREIA MEDIA	SEINFRA	M3	0,62350000	83,5800	52,1121
10280	BRITA	SEINFRA	M3	0,87800000	100,5000	88,2390
10805	CIMENTO PORTLAND	SEINFRA	KG	327,60000000	0,7100	232,5960

11691	PONTALETE / BARROTE DE 3"x3"	SEINFRA	M	0,60000000	16,0900	9,6540
11728	PREGO 18X27 (2.1/2" X 10) (APROXIMADAMENTE 198UN/KG)	SEINFRA	KG	2,00000000	14,2000	28,4000
11916	TABUA DE 1" DE 3A. - L = 30cm	SEINFRA	M	5,00000000	12,7700	63,8500
TOTAL Material:						988,4871
Mão de Obra						
		 FONTE	 UNID	 COEFICIENTE	 PREÇO UNITÁRIO	 TOTAL
10037	AJUDANTE	SEINFRA	H	12,30000000	19,1000	234,9300
10121	ARMADOR/FERREIRO	SEINFRA	H	4,80000000	24,1600	115,9680
10498	CARPINTEIRO	SEINFRA	H	7,50000000	24,1600	181,2000
12391	PEDREIRO	SEINFRA	H	2,00000000	24,1600	48,3200
12543	SERVENTE	SEINFRA	H	12,00000000	18,4600	221,5200
TOTAL Mão de Obra:						801,9380
VALOR:						1.808,40

6.6.1. C4756 PRATELEIRA DE GRANITO CINZA ESP.=2CM (M2)

Material						
		 FONTE	 UNID	 COEFICIENTE	 PREÇO UNITÁRIO	 TOTAL
10108	AREIA GROSSA	SEINFRA	M3	0,00200000	119,5800	0,2392
10805	CIMENTO PORTLAND	SEINFRA	KG	2,30000000	0,7100	1,6330
11659	GRANITO POLIDO CINZA E=2cm	SEINFRA	M2	1,00000000	271,6900	271,6900
TOTAL Material:						273,5622
Mão de Obra						
		 FONTE	 UNID	 COEFICIENTE	 PREÇO UNITÁRIO	 TOTAL
12391	PEDREIRO	SEINFRA	H	0,50000000	24,1600	12,0800
12543	SERVENTE	SEINFRA	H	0,75000000	18,4600	13,8450
TOTAL Mão de Obra:						25,9250
VALOR:						299,49

6.6.2. C3674 SUPORTE EM BARRA CHATA DE FERRO ENGASTADO NA PAREDE P/BANCADAS E/OU PRATELEIRAS (UN)

Material						
		 FONTE	 UNID	 COEFICIENTE	 PREÇO UNITÁRIO	 TOTAL
10191	FERRO CHATO 2" x 3/8" (3,80KG/M)	SEINFRA	KG	0,50000000	9,2700	4,6350
TOTAL Material:						4,6350
Mão de Obra						
		 FONTE	 UNID	 COEFICIENTE	 PREÇO UNITÁRIO	 TOTAL
12391	PEDREIRO	SEINFRA	H	0,15000000	24,1600	3,6240
12543	SERVENTE	SEINFRA	H	0,30000000	18,4600	5,5380
TOTAL Mão de Obra:						9,1620
Serviço						
		 FONTE	 UNID	 COEFICIENTE	 PREÇO UNITÁRIO	 TOTAL
C0164	ARGAMASSA DE CIMENTO E AREIA PEN. TRAÇO 1:3	SEINFRA	M3	0,00100000	1.045,7200	1,0457
TOTAL Serviço:						1,0457
VALOR:						14,84

7.1.1. C1977 PORTA EXTERNA DE CEDRO LISA COMPLETA UMA FOLHA (0.80X 2.10)m (UN)

Material						
		 FONTE	 UNID	 COEFICIENTE	 PREÇO UNITÁRIO	 TOTAL
10109	AREIA MEDIA	SEINFRA	M3	0,01060000	83,5800	0,8859
10209	BATENTE DE PEROBA (MADEIRA DE 1A QUALIDADE) PARA PORTA 1FL.	SEINFRA	UN	1,00000000	227,9000	227,9000
10441	CAL HIDRATADA	SEINFRA	KG	1,72000000	0,9600	1,6512
10805	CIMENTO PORTLAND	SEINFRA	KG	1,72000000	0,7100	1,2212
11030	DOBRADIÇA DE FERRO PARA PORTA EXTERNA	SEINFRA	UN	3,00000000	20,8600	62,5800
11154	FECHADURA COMPLETA PARA PORTA EXTERNA	SEINFRA	UN	1,00000000	66,9800	66,9800
11240	GUARNIÇÃO PEROBA (MADEIRA DE 1A QUALIDADE) 5CM PARA PORTA 1FL.	SEINFRA	UN	1,00000000	71,2000	71,2000
11590	PARAFUSO PARA MADEIRA DE 80MM	SEINFRA	UN	8,00000000	0,3400	2,7200
11708	PORTA LISA DE CEDRO 0.80X2.10M	SEINFRA	UN	1,00000000	268,9100	268,9100
11724	PREGO	SEINFRA	KG	0,25000000	17,0000	4,2500
11919	TACO PARA FIXAÇÃO DE BATENTE/RODAPE	SEINFRA	UN	6,00000000	1,7600	10,5600
TOTAL Material:						718,8583
Mão de Obra						
		 FONTE	 UNID	 COEFICIENTE	 PREÇO UNITÁRIO	 TOTAL
10041	AJUDANTE DE CARPINTEIRO	SEINFRA	H	3,75000000	19,1000	71,6250
10498	CARPINTEIRO	SEINFRA	H	3,75000000	24,1600	90,6000
12391	PEDREIRO	SEINFRA	H	1,40000000	24,1600	33,8240
12543	SERVENTE	SEINFRA	H	1,40000000	18,4600	25,8440
TOTAL Mão de Obra:						221,8930
VALOR:						940,75

7.1.2. C1978 PORTA EXTERNA DE CEDRO LISA COMPLETA UMA FOLHA (0.90X2.10)m (UN)

Material						
		 FONTE	 UNID	 COEFICIENTE	 PREÇO UNITÁRIO	 TOTAL

I0109	AREIA MEDIA	SEINFRA	M3	0,01060000	83,5800	0,8859
I0209	BATENTE DE PEROBA (MADEIRA DE 1A QUALIDADE) PARA PORTA 1FL.	SEINFRA	UN	1,00000000	227,9000	227,9000
I0441	CAL HIDRATADA	SEINFRA	KG	1,72000000	0,9600	1,6512
I0805	CIMENTO PORTLAND	SEINFRA	KG	1,72000000	0,7100	1,2212
I1030	DOBRAÇÃO DE FERRO PARA PORTA EXTERNA	SEINFRA	UN	3,00000000	20,8600	62,5800
I1154	FECHADURA COMPLETA PARA PORTA EXTERNA	SEINFRA	UN	1,00000000	66,9800	66,9800
I1240	GUARNIÇÃO PEROBA (MADEIRA DE 1A QUALIDADE) 5CM PARA PORTA 1FL.	SEINFRA	UN	1,00000000	71,2000	71,2000
I1590	PARAFUSO PARA MADEIRA DE 80MM	SEINFRA	UN	8,00000000	0,3400	2,7200
I1709	PORTA LISA DE CEDRO 0.90X2.10M	SEINFRA	UN	1,00000000	318,9900	318,9900
I1724	PREGO	SEINFRA	KG	0,25000000	17,0000	4,2500
I1919	TACO PARA FIXAÇÃO DE BATENTE/RODAPÉ	SEINFRA	UN	6,00000000	1,7600	10,5600

TOTAL Material: 768,9383

Mão de Obra	FORTE	UNID	COEFICIENTE	PREÇO UNITÁRIO	TOTAL	
I0041	AJUDANTE DE CARPINTEIRO	SEINFRA	H	3,75000000	19,1000	71,6250
I0498	CARPINTEIRO	SEINFRA	H	3,75000000	24,1600	90,6000
I2391	PEDREIRO	SEINFRA	H	1,40000000	24,1600	33,8240
I2543	SERVENTE	SEINFRA	H	1,40000000	18,4600	25,8440

TOTAL Mão de Obra: 221,8930

VALOR: 990,83

7.1.3. C1979 PORTA EXTERNA DE CEDRO LISA COMPLETA UMA FOLHA (1.00X2.10)m (UN)

Material	FORTE	UNID	COEFICIENTE	PREÇO UNITÁRIO	TOTAL	
I0109	AREIA MEDIA	SEINFRA	M3	0,01060000	83,5800	0,8859
I0209	BATENTE DE PEROBA (MADEIRA DE 1A QUALIDADE) PARA PORTA 1FL.	SEINFRA	UN	1,00000000	227,9000	227,9000
I0441	CAL HIDRATADA	SEINFRA	KG	1,72000000	0,9600	1,6512
I0805	CIMENTO PORTLAND	SEINFRA	KG	1,72000000	0,7100	1,2212
I1030	DOBRAÇÃO DE FERRO PARA PORTA EXTERNA	SEINFRA	UN	3,00000000	20,8600	62,5800
I1154	FECHADURA COMPLETA PARA PORTA EXTERNA	SEINFRA	UN	1,00000000	66,9800	66,9800
I1240	GUARNIÇÃO PEROBA (MADEIRA DE 1A QUALIDADE) 5CM PARA PORTA 1FL.	SEINFRA	UN	1,00000000	71,2000	71,2000
I1590	PARAFUSO PARA MADEIRA DE 80MM	SEINFRA	UN	8,00000000	0,3400	2,7200
I1710	PORTA LISA DE CEDRO 1.00X2.10M	SEINFRA	UN	1,00000000	341,6800	341,6800
I1724	PREGO	SEINFRA	KG	0,25000000	17,0000	4,2500
I1919	TACO PARA FIXAÇÃO DE BATENTE/RODAPÉ	SEINFRA	UN	6,00000000	1,7600	10,5600

TOTAL Material: 791,6283

Mão de Obra	FORTE	UNID	COEFICIENTE	PREÇO UNITÁRIO	TOTAL	
I0041	AJUDANTE DE CARPINTEIRO	SEINFRA	H	3,75000000	19,1000	71,6250
I0498	CARPINTEIRO	SEINFRA	H	3,75000000	24,1600	90,6000
I2391	PEDREIRO	SEINFRA	H	1,40000000	24,1600	33,8240
I2543	SERVENTE	SEINFRA	H	1,40000000	18,4600	25,8440

TOTAL Mão de Obra: 221,8930

VALOR: 1.013,52

7.1.4. C1985 PORTA INTERNA DE CEDRO LISA COMPLETA UMA FOLHA (0.60X2.10)m (UN)

Material	FORTE	UNID	COEFICIENTE	PREÇO UNITÁRIO	TOTAL	
I0109	AREIA MEDIA	SEINFRA	M3	0,01060000	83,5800	0,8859
I0209	BATENTE DE PEROBA (MADEIRA DE 1A QUALIDADE) PARA PORTA 1FL.	SEINFRA	UN	1,00000000	227,9000	227,9000
I0441	CAL HIDRATADA	SEINFRA	KG	1,72000000	0,9600	1,6512
I0805	CIMENTO PORTLAND	SEINFRA	KG	1,72000000	0,7100	1,2212
I1031	DOBRAÇÃO DE FERRO PARA PORTA INTERNA	SEINFRA	UN	3,00000000	20,8600	62,5800
I1155	FECHADURA COMPLETA PARA PORTA INTERNA	SEINFRA	UN	1,00000000	58,6900	58,6900
I1240	GUARNIÇÃO PEROBA (MADEIRA DE 1A QUALIDADE) 5CM PARA PORTA 1FL.	SEINFRA	UN	2,00000000	71,2000	142,4000
I1590	PARAFUSO PARA MADEIRA DE 80MM	SEINFRA	UN	8,00000000	0,3400	2,7200
I1706	PORTA LISA DE CEDRO 0.60X2.10M	SEINFRA	UN	1,00000000	200,8200	200,8200
I1724	PREGO	SEINFRA	KG	0,20000000	17,0000	3,4000
I1919	TACO PARA FIXAÇÃO DE BATENTE/RODAPÉ	SEINFRA	UN	6,00000000	1,7600	10,5600

TOTAL Material: 712,8283

Mão de Obra	FORTE	UNID	COEFICIENTE	PREÇO UNITÁRIO	TOTAL	
I0041	AJUDANTE DE CARPINTEIRO	SEINFRA	H	3,75000000	19,1000	71,6250
I0498	CARPINTEIRO	SEINFRA	H	3,75000000	24,1600	90,6000
I2391	PEDREIRO	SEINFRA	H	1,40000000	24,1600	33,8240
I2543	SERVENTE	SEINFRA	H	1,40000000	18,4600	25,8440

TOTAL Mão de Obra:	221,8930
VALOR:	934,72

7.1.5. C1986 PORTA INTERNA DE CEDRO LISA COMPLETA UMA FOLHA (0.70X 2.10)m (UN)

Material	FORTE	UNID	COEFICIENTE	PREÇO UNITÁRIO	TOTAL	
I0109	AREIA MEDIA	SEINFRA	M3	0,01060000	83,5800	0,8859
I0209	BATENTE DE PEROBA (MADEIRA DE 1A QUALIDADE) PARA PORTA 1FL.	SEINFRA	UN	1,00000000	227,9000	227,9000
I0441	CAL HIDRATADA	SEINFRA	KG	1,72000000	0,9600	1,6512
I0805	CIMENTO PORTLAND	SEINFRA	KG	1,72000000	0,7100	1,2212
I1031	DOBRAÇÃO DE FERRO PARA PORTA INTERNA	SEINFRA	UN	3,00000000	20,8600	62,5800
I1155	FECHADURA COMPLETA PARA PORTA INTERNA	SEINFRA	UN	1,00000000	58,6900	58,6900
I1240	GUARNIÇÃO PEROBA (MADEIRA DE 1A QUALIDADE) 5CM PARA PORTA 1FL.	SEINFRA	UN	2,00000000	71,2000	142,4000
I1590	PARAFUSO PARA MADEIRA DE 80MM	SEINFRA	UN	8,00000000	0,3400	2,7200
I1707	PORTA LISA DE CEDRO 0.70X2.10M	SEINFRA	UN	1,00000000	225,0000	225,0000
I1724	PREGO	SEINFRA	KG	0,20000000	17,0000	3,4000
I1919	TACO PARA FIXAÇÃO DE BATENTE/RODAPÉ	SEINFRA	UN	6,00000000	1,7600	10,5600
TOTAL Material:						737,0083

Mão de Obra	FORTE	UNID	COEFICIENTE	PREÇO UNITÁRIO	TOTAL	
I0041	AJUDANTE DE CARPINTEIRO	SEINFRA	H	3,75000000	19,1000	71,6250
I0498	CARPINTEIRO	SEINFRA	H	3,75000000	24,1600	90,6000
I2391	PEDREIRO	SEINFRA	H	1,40000000	24,1600	33,8240
I2543	SERVENTE	SEINFRA	H	1,40000000	18,4600	25,8440
TOTAL Mão de Obra:						221,8930

VALOR:	958,90
--------	--------

7.1.6. C1987 PORTA INTERNA DE CEDRO LISA COMPLETA UMA FOLHA (0.80X 2.10)m (UN)

Material	FORTE	UNID	COEFICIENTE	PREÇO UNITÁRIO	TOTAL	
I0109	AREIA MEDIA	SEINFRA	M3	0,01060000	83,5800	0,8859
I0209	BATENTE DE PEROBA (MADEIRA DE 1A QUALIDADE) PARA PORTA 1FL.	SEINFRA	UN	1,00000000	227,9000	227,9000
I0441	CAL HIDRATADA	SEINFRA	KG	1,72000000	0,9600	1,6512
I0805	CIMENTO PORTLAND	SEINFRA	KG	1,72000000	0,7100	1,2212
I1031	DOBRAÇÃO DE FERRO PARA PORTA INTERNA	SEINFRA	UN	3,00000000	20,8600	62,5800
I1155	FECHADURA COMPLETA PARA PORTA INTERNA	SEINFRA	UN	1,00000000	58,6900	58,6900
I1240	GUARNIÇÃO PEROBA (MADEIRA DE 1A QUALIDADE) 5CM PARA PORTA 1FL.	SEINFRA	UN	2,00000000	71,2000	142,4000
I1590	PARAFUSO PARA MADEIRA DE 80MM	SEINFRA	UN	8,00000000	0,3400	2,7200
I1708	PORTA LISA DE CEDRO 0.80X2.10M	SEINFRA	UN	1,00000000	268,9100	268,9100
I1724	PREGO	SEINFRA	KG	0,20000000	17,0000	3,4000
I1919	TACO PARA FIXAÇÃO DE BATENTE/RODAPÉ	SEINFRA	UN	6,00000000	1,7600	10,5600
TOTAL Material:						780,9183

Mão de Obra	FORTE	UNID	COEFICIENTE	PREÇO UNITÁRIO	TOTAL	
I0041	AJUDANTE DE CARPINTEIRO	SEINFRA	H	3,75000000	19,1000	71,6250
I0498	CARPINTEIRO	SEINFRA	H	3,75000000	24,1600	90,6000
I2391	PEDREIRO	SEINFRA	H	1,40000000	24,1600	33,8240
I2543	SERVENTE	SEINFRA	H	1,40000000	18,4600	25,8440
TOTAL Mão de Obra:						221,8930

VALOR:	1.002,81
--------	----------

7.1.7. C1988 PORTA INTERNA DE CEDRO LISA COMPLETA UMA FOLHA (0.90X 2.10)m (UN)

Material	FORTE	UNID	COEFICIENTE	PREÇO UNITÁRIO	TOTAL	
I0109	AREIA MEDIA	SEINFRA	M3	0,01060000	83,5800	0,8859
I0209	BATENTE DE PEROBA (MADEIRA DE 1A QUALIDADE) PARA PORTA 1FL.	SEINFRA	UN	1,00000000	227,9000	227,9000
I0441	CAL HIDRATADA	SEINFRA	KG	1,72000000	0,9600	1,6512
I0805	CIMENTO PORTLAND	SEINFRA	KG	1,72000000	0,7100	1,2212
I1031	DOBRAÇÃO DE FERRO PARA PORTA INTERNA	SEINFRA	UN	3,00000000	20,8600	62,5800
I1155	FECHADURA COMPLETA PARA PORTA INTERNA	SEINFRA	UN	1,00000000	58,6900	58,6900
I1240	GUARNIÇÃO PEROBA (MADEIRA DE 1A QUALIDADE) 5CM PARA PORTA 1FL.	SEINFRA	UN	2,00000000	71,2000	142,4000
I1590	PARAFUSO PARA MADEIRA DE 80MM	SEINFRA	UN	8,00000000	0,3400	2,7200
I1709	PORTA LISA DE CEDRO 0.90X2.10M	SEINFRA	UN	1,00000000	318,9900	318,9900
I1724	PREGO	SEINFRA	KG	0,20000000	17,0000	3,4000
I1919	TACO PARA FIXAÇÃO DE BATENTE/RODAPÉ	SEINFRA	UN	6,00000000	1,7600	10,5600
TOTAL Material:						830,9983

Mão de Obra		FORTE	UNID	COEFICIENTE	PREÇO UNITÁRIO	TOTAL
10041	AJUDANTE DE CARPINTEIRO	SEINFRA	H	3,75000000	19,1000	71,6250
10498	CARPINTEIRO	SEINFRA	H	3,75000000	24,1600	90,6000
12391	PEDREIRO	SEINFRA	H	1,40000000	24,1600	33,8240
12543	SERVENTE	SEINFRA	H	1,40000000	18,4600	25,8440
TOTAL Mão de Obra:						221,8930
VALOR:						1.052,89

7.1.8. C1974 PORTA EXTERNA DE CEDRO LISA COMPLETA DUAS FOLHAS (1.60X2.10)m (UN)

Material		FORTE	UNID	COEFICIENTE	PREÇO UNITÁRIO	TOTAL
10109	AREIA MEDIA	SEINFRA	M3	0,01060000	83,5800	0,8859
10210	BATENTE DE PEROBA (MADEIRA DE 1A QUALIDADE) PARA PORTA 2FL.	SEINFRA	UN	1,00000000	178,7400	178,7400
10441	CAL HIDRATADA	SEINFRA	KG	1,72000000	0,9600	1,6512
10805	CIMENTO PORTLAND	SEINFRA	KG	1,72000000	0,7100	1,2212
11030	DOBRADIÇA DE FERRO PARA PORTA EXTERNA	SEINFRA	UN	6,00000000	20,8600	125,1600
11154	FECHADURA COMPLETA PARA PORTA EXTERNA	SEINFRA	UN	1,00000000	66,9800	66,9800
11158	FECHO DE ALAVANCA DE FERRO DE 22CM	SEINFRA	UN	2,00000000	28,9200	57,8400
11241	GUARNIÇÃO PEROBA (MADEIRA DE 1A QUALIDADE) 5CM PARA PORTA 2FL.	SEINFRA	UN	1,00000000	71,2000	71,2000
11590	PARAFUSO PARA MADEIRA DE 80MM	SEINFRA	UN	8,00000000	0,3400	2,7200
11708	PORTA LISA DE CEDRO 0.80X2.10M	SEINFRA	UN	2,00000000	268,9100	537,8200
11724	PREGO	SEINFRA	KG	0,50000000	17,0000	8,5000
11919	TACO PARA FIXAÇÃO DE BATENTE/RODAPÉ	SEINFRA	UN	6,00000000	1,7600	10,5600
TOTAL Material:						1.063,2783

Mão de Obra		FORTE	UNID	COEFICIENTE	PREÇO UNITÁRIO	TOTAL
10041	AJUDANTE DE CARPINTEIRO	SEINFRA	H	6,00000000	19,1000	114,6000
10498	CARPINTEIRO	SEINFRA	H	6,00000000	24,1600	144,9600
12391	PEDREIRO	SEINFRA	H	2,00000000	24,1600	48,3200
12543	SERVENTE	SEINFRA	H	2,00000000	18,4600	36,9200
TOTAL Mão de Obra:						344,8000
VALOR:						1.408,08

7.1.9. C1975 PORTA EXTERNA DE CEDRO LISA COMPLETA DUAS FOLHAS (1.80X2.10)m (UN)

Material		FORTE	UNID	COEFICIENTE	PREÇO UNITÁRIO	TOTAL
10109	AREIA MEDIA	SEINFRA	M3	0,01060000	83,5800	0,8859
10210	BATENTE DE PEROBA (MADEIRA DE 1A QUALIDADE) PARA PORTA 2FL.	SEINFRA	UN	1,00000000	178,7400	178,7400
10441	CAL HIDRATADA	SEINFRA	KG	1,72000000	0,9600	1,6512
10805	CIMENTO PORTLAND	SEINFRA	KG	1,72000000	0,7100	1,2212
11030	DOBRADIÇA DE FERRO PARA PORTA EXTERNA	SEINFRA	UN	6,00000000	20,8600	125,1600
11154	FECHADURA COMPLETA PARA PORTA EXTERNA	SEINFRA	UN	1,00000000	66,9800	66,9800
11158	FECHO DE ALAVANCA DE FERRO DE 22CM	SEINFRA	UN	2,00000000	28,9200	57,8400
11241	GUARNIÇÃO PEROBA (MADEIRA DE 1A QUALIDADE) 5CM PARA PORTA 2FL.	SEINFRA	UN	1,00000000	71,2000	71,2000
11590	PARAFUSO PARA MADEIRA DE 80MM	SEINFRA	UN	8,00000000	0,3400	2,7200
11709	PORTA LISA DE CEDRO 0.90X2.10M	SEINFRA	UN	2,00000000	318,9900	637,9800
11724	PREGO	SEINFRA	KG	0,50000000	17,0000	8,5000
11919	TACO PARA FIXAÇÃO DE BATENTE/RODAPÉ	SEINFRA	UN	6,00000000	1,7600	10,5600
TOTAL Material:						1.163,4383

Mão de Obra		FORTE	UNID	COEFICIENTE	PREÇO UNITÁRIO	TOTAL
10041	AJUDANTE DE CARPINTEIRO	SEINFRA	H	6,00000000	19,1000	114,6000
10498	CARPINTEIRO	SEINFRA	H	6,00000000	24,1600	144,9600
12391	PEDREIRO	SEINFRA	H	2,00000000	24,1600	48,3200
12543	SERVENTE	SEINFRA	H	2,00000000	18,4600	36,9200
TOTAL Mão de Obra:						344,8000
VALOR:						1.508,24

7.1.10. C1976 PORTA EXTERNA DE CEDRO LISA COMPLETA DUAS FOLHAS (2.00X2.10)m (UN)

Material		FORTE	UNID	COEFICIENTE	PREÇO UNITÁRIO	TOTAL
10109	AREIA MEDIA	SEINFRA	M3	0,01060000	83,5800	0,8859
10210	BATENTE DE PEROBA (MADEIRA DE 1A QUALIDADE) PARA PORTA 2FL.	SEINFRA	UN	1,00000000	178,7400	178,7400
10441	CAL HIDRATADA	SEINFRA	KG	1,72000000	0,9600	1,6512
10805	CIMENTO PORTLAND	SEINFRA	KG	1,72000000	0,7100	1,2212
11030	DOBRADIÇA DE FERRO PARA PORTA EXTERNA	SEINFRA	UN	6,00000000	20,8600	125,1600

I1154	FECHADURA COMPLETA PARA PORTA EXTERNA	SEINFRA	UN	1,00000000	66,9800	66,9800
I1158	FECHO DE ALAVANCA DE FERRO DE 22CM	SEINFRA	UN	2,00000000	28,9200	57,8400
I1241	GUARNIÇÃO PEROBA (MADEIRA DE 1A QUALIDADE) 5CM PARA PORTA 2FL.	SEINFRA	UN	1,00000000	71,2000	71,2000
I1590	PARAFUSO PARA MADEIRA DE 80MM	SEINFRA	UN	8,00000000	0,3400	2,7200
I1710	PORTA LISA DE CEDRO 1.00X2.10M	SEINFRA	UN	2,00000000	341,6800	683,3600
I1724	PREGO	SEINFRA	KG	0,50000000	17,0000	8,5000
I1919	TACO PARA FIXAÇÃO DE BATENTE/RODAPÉ	SEINFRA	UN	6,00000000	1,7600	10,5600

TOTAL Material: 1.208,8183

Mão de Obra		FONTE	UNID	COEFICIENTE	PREÇO UNITÁRIO	TOTAL
I0041	AJUDANTE DE CARPINTEIRO	SEINFRA	H	6,00000000	19,1000	114,6000
I0498	CARPINTEIRO	SEINFRA	H	6,00000000	24,1600	144,9600
I2391	PEDREIRO	SEINFRA	H	2,00000000	24,1600	48,3200
I2543	SERVENTE	SEINFRA	H	2,00000000	18,4600	36,9200

TOTAL Mão de Obra: 344,8000

VALOR: 1.553,62

7.1.11. C1980 PORTA INTERNA DE CEDRO LISA COMPLETA DUAS FOLHAS (1.20X 2.10)m (UN)

Material		FONTE	UNID	COEFICIENTE	PREÇO UNITÁRIO	TOTAL
I0109	AREIA MEDIA	SEINFRA	M3	0,01060000	83,5800	0,8859
I0210	BATENTE DE PEROBA (MADEIRA DE 1A QUALIDADE) PARA PORTA 2FL.	SEINFRA	UN	1,00000000	178,7400	178,7400
I0441	CAL HIDRATADA	SEINFRA	KG	1,72000000	0,9600	1,6512
I0805	CIMENTO PORTLAND	SEINFRA	KG	1,72000000	0,7100	1,2212
I1031	DOBRAÇÃO DE FERRO PARA PORTA INTERNA	SEINFRA	UN	6,00000000	20,8600	125,1600
I1155	FECHADURA COMPLETA PARA PORTA INTERNA	SEINFRA	UN	1,00000000	58,6900	58,6900
I1158	FECHO DE ALAVANCA DE FERRO DE 22CM	SEINFRA	UN	2,00000000	28,9200	57,8400
I1241	GUARNIÇÃO PEROBA (MADEIRA DE 1A QUALIDADE) 5CM PARA PORTA 2FL.	SEINFRA	UN	2,00000000	71,2000	142,4000
I1590	PARAFUSO PARA MADEIRA DE 80MM	SEINFRA	UN	8,00000000	0,3400	2,7200
I1706	PORTA LISA DE CEDRO 0.60X2.10M	SEINFRA	UN	2,00000000	200,8200	401,6400
I1724	PREGO	SEINFRA	KG	0,40000000	17,0000	6,8000
I1919	TACO PARA FIXAÇÃO DE BATENTE/RODAPÉ	SEINFRA	UN	6,00000000	1,7600	10,5600

TOTAL Material: 988,3083

Mão de Obra		FONTE	UNID	COEFICIENTE	PREÇO UNITÁRIO	TOTAL
I0041	AJUDANTE DE CARPINTEIRO	SEINFRA	H	6,00000000	19,1000	114,6000
I0498	CARPINTEIRO	SEINFRA	H	6,00000000	24,1600	144,9600
I2391	PEDREIRO	SEINFRA	H	2,00000000	24,1600	48,3200
I2543	SERVENTE	SEINFRA	H	2,00000000	18,4600	36,9200

TOTAL Mão de Obra: 344,8000

VALOR: 1.333,11

7.1.12. C1981 PORTA INTERNA DE CEDRO LISA COMPLETA DUAS FOLHAS (1.40X 2.10)m (UN)

Material		FONTE	UNID	COEFICIENTE	PREÇO UNITÁRIO	TOTAL
I0109	AREIA MEDIA	SEINFRA	M3	0,01060000	83,5800	0,8859
I0210	BATENTE DE PEROBA (MADEIRA DE 1A QUALIDADE) PARA PORTA 2FL.	SEINFRA	UN	1,00000000	178,7400	178,7400
I0441	CAL HIDRATADA	SEINFRA	KG	1,72000000	0,9600	1,6512
I0805	CIMENTO PORTLAND	SEINFRA	KG	1,72000000	0,7100	1,2212
I1031	DOBRAÇÃO DE FERRO PARA PORTA INTERNA	SEINFRA	UN	6,00000000	20,8600	125,1600
I1155	FECHADURA COMPLETA PARA PORTA INTERNA	SEINFRA	UN	1,00000000	58,6900	58,6900
I1158	FECHO DE ALAVANCA DE FERRO DE 22CM	SEINFRA	UN	2,00000000	28,9200	57,8400
I1241	GUARNIÇÃO PEROBA (MADEIRA DE 1A QUALIDADE) 5CM PARA PORTA 2FL.	SEINFRA	UN	2,00000000	71,2000	142,4000
I1590	PARAFUSO PARA MADEIRA DE 80MM	SEINFRA	UN	8,00000000	0,3400	2,7200
I1707	PORTA LISA DE CEDRO 0.70X2.10M	SEINFRA	UN	2,00000000	225,0000	450,0000
I1724	PREGO	SEINFRA	KG	0,40000000	17,0000	6,8000
I1919	TACO PARA FIXAÇÃO DE BATENTE/RODAPÉ	SEINFRA	UN	6,00000000	1,7600	10,5600

TOTAL Material: 1.036,6683

Mão de Obra		FONTE	UNID	COEFICIENTE	PREÇO UNITÁRIO	TOTAL
I0041	AJUDANTE DE CARPINTEIRO	SEINFRA	H	6,00000000	19,1000	114,6000
I0498	CARPINTEIRO	SEINFRA	H	6,00000000	24,1600	144,9600
I2391	PEDREIRO	SEINFRA	H	2,00000000	24,1600	48,3200
I2543	SERVENTE	SEINFRA	H	2,00000000	18,4600	36,9200

TOTAL Mão de Obra: 344,8000

VALOR: 1.381,47

7.1.13. C1982 PORTA INTERNA DE CEDRO LISA COMPLETA DUAS FOLHAS (1.60X 2.10)m (UN)

Material	FORTE	UNID	COEFICIENTE	PREÇO UNITÁRIO	TOTAL	
I0109	AREIA MEDIA	SEINFRA	M3	0,01060000	83,5800	0,8859
I0210	BATENTE DE PEROBA (MADEIRA DE 1A QUALIDADE) PARA PORTA 2FL.	SEINFRA	UN	1,00000000	178,7400	178,7400
I0441	CAL HIDRATADA	SEINFRA	KG	1,72000000	0,9600	1,6512
I0805	CIMENTO PORTLAND	SEINFRA	KG	1,72000000	0,7100	1,2212
I1031	DOBRAÇÃO DE FERRO PARA PORTA INTERNA	SEINFRA	UN	6,00000000	20,8600	125,1600
I1155	FECHADURA COMPLETA PARA PORTA INTERNA	SEINFRA	UN	1,00000000	58,6900	58,6900
I1158	FECHO DE ALAVANCA DE FERRO DE 22CM	SEINFRA	UN	2,00000000	28,9200	57,8400
I1241	GUARNIÇÃO PEROBA (MADEIRA DE 1A QUALIDADE) 5CM PARA PORTA 2FL.	SEINFRA	UN	2,00000000	71,2000	142,4000
I1590	PARAFUSO PARA MADEIRA DE 80MM	SEINFRA	UN	8,00000000	0,3400	2,7200
I1708	PORTA LISA DE CEDRO 0.80X2.10M	SEINFRA	UN	2,00000000	268,9100	537,8200
I1724	PREGO	SEINFRA	KG	0,40000000	17,0000	6,8000
I1919	TACO PARA FIXAÇÃO DE BATENTE/RODAPÉ	SEINFRA	UN	6,00000000	1,7600	10,5600
TOTAL Material:					1.124,4883	

Mão de Obra	FORTE	UNID	COEFICIENTE	PREÇO UNITÁRIO	TOTAL	
I0041	AJUDANTE DE CARPINTEIRO	SEINFRA	H	6,00000000	19,1000	114,6000
I0498	CARPINTEIRO	SEINFRA	H	6,00000000	24,1600	144,9600
I2391	PEDREIRO	SEINFRA	H	2,00000000	24,1600	48,3200
I2543	SERVENTE	SEINFRA	H	2,00000000	18,4600	36,9200
TOTAL Mão de Obra:					344,8000	
VALOR:					1.469,29	

7.1.14. C1983 PORTA INTERNA DE CEDRO LISA COMPLETA DUAS FOLHAS (1.80X 2.10)m (UN)

Material	FORTE	UNID	COEFICIENTE	PREÇO UNITÁRIO	TOTAL	
I0109	AREIA MEDIA	SEINFRA	M3	0,01060000	83,5800	0,8859
I0210	BATENTE DE PEROBA (MADEIRA DE 1A QUALIDADE) PARA PORTA 2FL.	SEINFRA	UN	1,00000000	178,7400	178,7400
I0441	CAL HIDRATADA	SEINFRA	KG	1,72000000	0,9600	1,6512
I0805	CIMENTO PORTLAND	SEINFRA	KG	1,72000000	0,7100	1,2212
I1031	DOBRAÇÃO DE FERRO PARA PORTA INTERNA	SEINFRA	UN	6,00000000	20,8600	125,1600
I1155	FECHADURA COMPLETA PARA PORTA INTERNA	SEINFRA	UN	1,00000000	58,6900	58,6900
I1158	FECHO DE ALAVANCA DE FERRO DE 22CM	SEINFRA	UN	2,00000000	28,9200	57,8400
I1241	GUARNIÇÃO PEROBA (MADEIRA DE 1A QUALIDADE) 5CM PARA PORTA 2FL.	SEINFRA	UN	2,00000000	71,2000	142,4000
I1590	PARAFUSO PARA MADEIRA DE 80MM	SEINFRA	UN	8,00000000	0,3400	2,7200
I1709	PORTA LISA DE CEDRO 0.90X2.10M	SEINFRA	UN	2,00000000	318,9900	637,9800
I1724	PREGO	SEINFRA	KG	0,40000000	17,0000	6,8000
I1919	TACO PARA FIXAÇÃO DE BATENTE/RODAPÉ	SEINFRA	UN	6,00000000	1,7600	10,5600
TOTAL Material:					1.224,6483	

Mão de Obra	FORTE	UNID	COEFICIENTE	PREÇO UNITÁRIO	TOTAL	
I0041	AJUDANTE DE CARPINTEIRO	SEINFRA	H	6,00000000	19,1000	114,6000
I0498	CARPINTEIRO	SEINFRA	H	6,00000000	24,1600	144,9600
I2391	PEDREIRO	SEINFRA	H	2,00000000	24,1600	48,3200
I2543	SERVENTE	SEINFRA	H	2,00000000	18,4600	36,9200
TOTAL Mão de Obra:					344,8000	
VALOR:					1.569,45	

7.1.15. C1984 PORTA INTERNA DE CEDRO LISA COMPLETA DUAS FOLHAS (2.00X 2.10)m (UN)

Material	FORTE	UNID	COEFICIENTE	PREÇO UNITÁRIO	TOTAL	
I0109	AREIA MEDIA	SEINFRA	M3	0,01060000	83,5800	0,8859
I0210	BATENTE DE PEROBA (MADEIRA DE 1A QUALIDADE) PARA PORTA 2FL.	SEINFRA	UN	1,00000000	178,7400	178,7400
I0441	CAL HIDRATADA	SEINFRA	KG	1,72000000	0,9600	1,6512
I0805	CIMENTO PORTLAND	SEINFRA	KG	1,72000000	0,7100	1,2212
I1031	DOBRAÇÃO DE FERRO PARA PORTA INTERNA	SEINFRA	UN	6,00000000	20,8600	125,1600
I1155	FECHADURA COMPLETA PARA PORTA INTERNA	SEINFRA	UN	1,00000000	58,6900	58,6900
I1158	FECHO DE ALAVANCA DE FERRO DE 22CM	SEINFRA	UN	2,00000000	28,9200	57,8400
I1241	GUARNIÇÃO PEROBA (MADEIRA DE 1A QUALIDADE) 5CM PARA PORTA 2FL.	SEINFRA	UN	2,00000000	71,2000	142,4000
I1590	PARAFUSO PARA MADEIRA DE 80MM	SEINFRA	UN	8,00000000	0,3400	2,7200
I1710	PORTA LISA DE CEDRO 1.00X2.10M	SEINFRA	UN	2,00000000	341,6800	683,3600
I1724	PREGO	SEINFRA	KG	0,40000000	17,0000	6,8000
I1919	TACO PARA FIXAÇÃO DE BATENTE/RODAPÉ	SEINFRA	UN	6,00000000	1,7600	10,5600

				TOTAL Material:	1.270,0283	
Mão de Obra		FONTE	UNID	COEFICIENTE	PREÇO UNITÁRIO	TOTAL
10041	AJUDANTE DE CARPINTEIRO	SEINFRA	H	6,00000000	19,1000	114,6000
10498	CARPINTEIRO	SEINFRA	H	6,00000000	24,1600	144,9600
12391	PEDREIRO	SEINFRA	H	2,00000000	24,1600	48,3200
12543	SERVENTE	SEINFRA	H	2,00000000	18,4600	36,9200
					TOTAL Mão de Obra:	344,8000
					VALOR:	1.614,83

7.1.16. C3538 PORTA TIPO FICHA (0.80X2.10)m - ROLADA MADEIRA MISTA - COMPLETA C/FECHADURA - PADRÃO POPULAR (UN)

Material		FONTE	UNID	COEFICIENTE	PREÇO UNITÁRIO	TOTAL
10109	AREIA MEDIA	SEINFRA	M3	0,01600000	83,5800	1,3373
16108	BATEDOR DE MADEIRA MISTA 2 X 2 CM (PADRÃO MUTIRÃO)	SEINFRA	M	5,10000000	2,7700	14,1270
10441	CAL HIDRATADA	SEINFRA	KG	1,72000000	0,9600	1,6512
10805	CIMENTO PORTLAND	SEINFRA	KG	1,72000000	0,7100	1,2212
16114	DOBRAÇA DE FERRO TIPO CRUZ (PADRÃO MUTIRÃO)	SEINFRA	UN	4,00000000	2,8700	11,4800
12331	FECHADURA DE SOBREPOR	SEINFRA	UN	1,00000000	53,1200	53,1200
16115	FERROLHO DE FERRO CHATO DE 3" (PADRÃO MUTIRÃO)	SEINFRA	UN	2,00000000	3,5200	7,0400
16109	FORRAMENTO LISO 10 X 3 CM MADEIRA MISTA (PADRÃO MUTIRÃO)	SEINFRA	M	5,10000000	14,8200	75,5820
16111	MATA JUNTA (PADRÃO MUTIRÃO)	SEINFRA	M	0,80000000	4,2200	3,3760
11590	PARAFUSO PARA MADEIRA DE 80MM	SEINFRA	UN	8,00000000	0,3400	2,7200
16113	PORTA TIPO FICHA 0,80 X 2,10 M ROLADA MADEIRA MISTA (PADRÃO MUTIRÃO)	SEINFRA	UN	1,00000000	116,1700	116,1700
11724	PREGO	SEINFRA	KG	0,25000000	17,0000	4,2500
11919	TACO PARA FIXAÇÃO DE BATENTE/RODAPE	SEINFRA	UN	6,00000000	1,7600	10,5600
					TOTAL Material:	302,6347
Mão de Obra		FONTE	UNID	COEFICIENTE	PREÇO UNITÁRIO	TOTAL
10041	AJUDANTE DE CARPINTEIRO	SEINFRA	H	3,75000000	19,1000	71,6250
10498	CARPINTEIRO	SEINFRA	H	3,75000000	24,1600	90,6000
12391	PEDREIRO	SEINFRA	H	1,40000000	24,1600	33,8240
12543	SERVENTE	SEINFRA	H	1,40000000	18,4600	25,8440
					TOTAL Mão de Obra:	221,8930
					VALOR:	524,53

7.1.17. C4423 PORTA TIPO PARANÁ (0,60 x 2,10 m), C/ FERRAGENS (UN)

Material		FONTE	UNID	COEFICIENTE	PREÇO UNITÁRIO	TOTAL
11027	DOBRAÇA 3"X2 1/2" CROMADA	SEINFRA	UN	3,00000000	16,6300	49,8900
11155	FECHADURA COMPLETA PARA PORTA INTERNA	SEINFRA	UN	1,00000000	58,6900	58,6900
18271	PORTA PARANÁ (0,60 x 2,10 m)	SEINFRA	UN	1,00000000	143,7800	143,7800
					TOTAL Material:	252,3600
Mão de Obra		FONTE	UNID	COEFICIENTE	PREÇO UNITÁRIO	TOTAL
10041	AJUDANTE DE CARPINTEIRO	SEINFRA	H	2,55000000	19,1000	48,7050
10498	CARPINTEIRO	SEINFRA	H	2,55000000	24,1600	61,6080
					TOTAL Mão de Obra:	110,3130
					VALOR:	362,67

7.1.18. C4424 PORTA TIPO PARANÁ (0,60 x 2,10 m), COMPLETA (UN)

Serviço		FONTE	UNID	COEFICIENTE	PREÇO UNITÁRIO	TOTAL
C4422	ALIZAR DE MADEIRA L= 5 cm (1 FACE)	SEINFRA	CJ	2,00000000	46,9500	93,9000
C4421	FORRAMENTO DE MADEIRA L = 15 cm	SEINFRA	CJ	1,00000000	586,2000	586,2000
C4423	PORTA TIPO PARANÁ (0,60 x 2,10 m), C/ FERRAGENS	SEINFRA	UN	1,00000000	362,6700	362,6700
					TOTAL Serviço:	1.042,7700
					VALOR:	1.042,77

7.1.19. C4425 PORTA TIPO PARANÁ (0,70 x 2,10 m), C/ FERRAGENS (UN)

Material		FONTE	UNID	COEFICIENTE	PREÇO UNITÁRIO	TOTAL
11027	DOBRAÇA 3"X2 1/2" CROMADA	SEINFRA	UN	3,00000000	16,6300	49,8900
11155	FECHADURA COMPLETA PARA PORTA INTERNA	SEINFRA	UN	1,00000000	58,6900	58,6900
18272	PORTA PARANÁ (0,70 x 2,10 m)	SEINFRA	UN	1,00000000	155,1600	155,1600
					TOTAL Material:	263,7400
Mão de Obra		FONTE	UNID	COEFICIENTE	PREÇO UNITÁRIO	TOTAL
10041	AJUDANTE DE CARPINTEIRO	SEINFRA	H	2,55000000	19,1000	48,7050
10498	CARPINTEIRO	SEINFRA	H	2,55000000	24,1600	61,6080

TOTAL Mão de Obra:	110,3130
VALOR:	374,05

7.1.20. C4426 PORTA TIPO PARANÁ (0,70 x 2,10 m), COMPLETA (UN)

Serviço	FORNTE	UNID	COEFICIENTE	PREÇO UNITÁRIO	TOTAL	
C4422	ALIZAR DE MADEIRA L= 5 cm (1 FACE)	SEINFRA	CJ	2,00000000	46,9500	93,9000
C4421	FORRAMENTO DE MADEIRA L = 15 cm	SEINFRA	CJ	1,00000000	586,2000	586,2000
C4425	PORTA TIPO PARANÁ (0,70 x 2,10 m), C/ FERRAGENS	SEINFRA	UN	1,00000000	374,0500	374,0500
TOTAL Serviço:					1.054,1500	
VALOR:					1.054,15	

7.1.21. C4427 PORTA TIPO PARANÁ (0,80 x 2,10 m), C/ FERRAGENS (UN)

Material	FORNTE	UNID	COEFICIENTE	PREÇO UNITÁRIO	TOTAL	
I1027	DOBRADIÇA 3"X2 1/2" CROMADA	SEINFRA	UN	3,00000000	16,6300	49,8900
I1154	FECHADURA COMPLETA PARA PORTA EXTERNA	SEINFRA	UN	1,00000000	66,9800	66,9800
I8273	PORTA PARANÁ (0,80 x 2,10 m)	SEINFRA	UN	1,00000000	165,9900	165,9900
TOTAL Material:					282,8600	
Mão de Obra	FORNTE	UNID	COEFICIENTE	PREÇO UNITÁRIO	TOTAL	
I0041	AJUDANTE DE CARPINTEIRO	SEINFRA	H	2,55000000	19,1000	48,7050
I0498	CARPINTEIRO	SEINFRA	H	2,55000000	24,1600	61,6080
TOTAL Mão de Obra:					110,3130	
VALOR:					393,17	

7.1.22. C4428 PORTA TIPO PARANÁ (0,80 x 2,10 m), COMPLETA (UN)

Serviço	FORNTE	UNID	COEFICIENTE	PREÇO UNITÁRIO	TOTAL	
C4422	ALIZAR DE MADEIRA L= 5 cm (1 FACE)	SEINFRA	CJ	2,00000000	46,9500	93,9000
C4421	FORRAMENTO DE MADEIRA L = 15 cm	SEINFRA	CJ	1,00000000	586,2000	586,2000
C4427	PORTA TIPO PARANÁ (0,80 x 2,10 m), C/ FERRAGENS	SEINFRA	UN	1,00000000	393,1700	393,1700
TOTAL Serviço:					1.073,2700	
VALOR:					1.073,27	

7.2.1. C4560 GRADE DE ALUMÍNIO DE PROTEÇÃO (M2)

Material	FORNTE	UNID	COEFICIENTE	PREÇO UNITÁRIO	TOTAL	
I8440	GRADE DE ALUMÍNIO DE PROTEÇÃO	SEINFRA	M2	1,00000000	188,7700	188,7700
TOTAL Material:					188,7700	
Mão de Obra	FORNTE	UNID	COEFICIENTE	PREÇO UNITÁRIO	TOTAL	
I0046	AJUDANTE DE SERRALHEIRO	SEINFRA	H	1,50000000	19,1000	28,6500
I1858	SERRALHEIRO	SEINFRA	H	2,50000000	24,1600	60,4000
TOTAL Mão de Obra:					89,0500	
VALOR:					277,82	

7.2.2. C1426 GRADE DE FERRO DE PROTEÇÃO (M2)

Material	FORNTE	UNID	COEFICIENTE	PREÇO UNITÁRIO	TOTAL	
I0109	AREIA MEDIA	SEINFRA	M3	0,00800000	83,5800	0,6686
I0441	CAL HIDRATADA	SEINFRA	KG	0,57000000	0,9600	0,5472
I0805	CIMENTO PORTLAND	SEINFRA	KG	2,84000000	0,7100	2,0164
I1222	GRADE DE FERRO	SEINFRA	M2	1,00000000	108,6800	108,6800
TOTAL Material:					111,9122	
Mão de Obra	FORNTE	UNID	COEFICIENTE	PREÇO UNITÁRIO	TOTAL	
I2391	PEDREIRO	SEINFRA	H	3,00000000	24,1600	72,4800
I2543	SERVENTE	SEINFRA	H	3,00000000	18,4600	55,3800
TOTAL Mão de Obra:					127,8600	
VALOR:					239,77	

7.2.3. C1516 JANELA DE ALUMÍNIO, TIPO VENEZIANA (M2)

Material	FORNTE	UNID	COEFICIENTE	PREÇO UNITÁRIO	TOTAL	
I0207	BATENTE ALUMINIO L 1.1/2X1X1/8 ANOD 60X210	SEINFRA	UN	1,00000000	77,5700	77,5700
I1275	JANELA EM ALUMINIO, TIPO VENEZIANA	SEINFRA	M2	1,00000000	492,3100	492,3100
TOTAL Material:					569,8800	
Mão de Obra	FORNTE	UNID	COEFICIENTE	PREÇO UNITÁRIO	TOTAL	
I0046	AJUDANTE DE SERRALHEIRO	SEINFRA	H	1,50000000	19,1000	28,6500
I1858	SERRALHEIRO	SEINFRA	H	2,50000000	24,1600	60,4000
TOTAL Mão de Obra:					89,0500	

VALOR:	658,93
--------	--------

7.2.4. C4513 JANELA EM ALUMÍNIO ANODIZADO NATURAL/FOSCO, DE CORRER, SEM BANDEIROLA E/OU PEITORIL, SEM VIDRO - FORNECIMENTO E MONTAGEM (M2)						
Material		FONTE	UNID	COEFICIENTE	PREÇO UNITÁRIO	TOTAL
18337	JANELA EM ALUMÍNIO ANODIZADO NATURAL/FOSCO, DE CORRER, SEM BANDEIROLA E/OU PEITORIL, SEM VIDRO (COLOCADA)	SEINFRA	M2	1,00000000	311,9500	311,9500
TOTAL Material:						311,9500
VALOR:						311,95

7.2.5. C1969 PORTA DE AÇO EM CHAPA ONDULADA OU GRADES DE ENROLAR (M2)						
Material		FONTE	UNID	COEFICIENTE	PREÇO UNITÁRIO	TOTAL
10109	AREIA MEDIA	SEINFRA	M3	0,01300000	83,5800	1,0865
10441	CAL HIDRATADA	SEINFRA	KG	0,96000000	0,9600	0,9216
10805	CIMENTO PORTLAND	SEINFRA	KG	4,58000000	0,7100	3,2518
11703	PORTA DE ENROLAR EM AÇO DE CHAPA ONDULADA	SEINFRA	M2	1,00000000	309,9600	309,9600
TOTAL Material:						315,2199
Mão de Obra		FONTE	UNID	COEFICIENTE	PREÇO UNITÁRIO	TOTAL
12391	PEDREIRO	SEINFRA	H	1,00000000	24,1600	24,1600
12543	SERVENTE	SEINFRA	H	1,10000000	18,4600	20,3060
TOTAL Mão de Obra:						44,4660
VALOR:						359,69

7.2.6. C1967 PORTA DE ALUMÍNIO ANODIZADO COMPACTA (M2)						
Material		FONTE	UNID	COEFICIENTE	PREÇO UNITÁRIO	TOTAL
10109	AREIA MEDIA	SEINFRA	M3	0,00290000	83,5800	0,2424
10805	CIMENTO PORTLAND	SEINFRA	KG	1,17000000	0,7100	0,8307
11702	PORTA DE ALUMÍNIO	SEINFRA	M2	1,00000000	556,6400	556,6400
TOTAL Material:						557,7131
Mão de Obra		FONTE	UNID	COEFICIENTE	PREÇO UNITÁRIO	TOTAL
12391	PEDREIRO	SEINFRA	H	1,50000000	24,1600	36,2400
12543	SERVENTE	SEINFRA	H	2,50000000	18,4600	46,1500
TOTAL Mão de Obra:						82,3900
VALOR:						640,10

7.2.7. C1968 PORTA DE ALUMÍNIO C/VIDRO CRISTAL TEMPERADO (M2)						
Material		FONTE	UNID	COEFICIENTE	PREÇO UNITÁRIO	TOTAL
10109	AREIA MEDIA	SEINFRA	M3	0,00290000	83,5800	0,2424
10805	CIMENTO PORTLAND	SEINFRA	KG	1,17000000	0,7100	0,8307
11515	MASSA IGAS PARA CAIXILHO DE ALUMÍNIO	SEINFRA	KG	1,50000000	9,3400	14,0100
11623	PERFIL DE ALUMÍNIO ANODIZADO FOSCO (DIVISORIA)	SEINFRA	KG	2,50000000	38,8800	96,7000
12259	VIDRO TEMPERADO 6MM INCOLOR SEM COLOCAÇÃO	SEINFRA	M2	1,00000000	253,6800	253,6800
TOTAL Material:						365,4631
Mão de Obra		FONTE	UNID	COEFICIENTE	PREÇO UNITÁRIO	TOTAL
12391	PEDREIRO	SEINFRA	H	1,50000000	24,1600	36,2400
12543	SERVENTE	SEINFRA	H	2,50000000	18,4600	46,1500
TOTAL Mão de Obra:						82,3900
VALOR:						447,85

7.2.8. C1970 PORTA DE FERRO EM CHAPA (M2)						
Material		FONTE	UNID	COEFICIENTE	PREÇO UNITÁRIO	TOTAL
10109	AREIA MEDIA	SEINFRA	M3	0,00720000	83,5800	0,6018
10441	CAL HIDRATADA	SEINFRA	KG	0,49000000	0,9600	0,4704
10805	CIMENTO PORTLAND	SEINFRA	KG	2,03000000	0,7100	1,4413
11704	PORTA DE FERRO EM CHAPA DUPLA N.14	SEINFRA	M2	1,00000000	162,3300	162,3300
TOTAL Material:						164,8435
Mão de Obra		FONTE	UNID	COEFICIENTE	PREÇO UNITÁRIO	TOTAL
12391	PEDREIRO	SEINFRA	H	3,00000000	24,1600	72,4800
12543	SERVENTE	SEINFRA	H	3,00000000	18,4600	55,3800
TOTAL Mão de Obra:						127,8600
VALOR:						292,70

7.2.9. C4514 PORTA EM ALUMÍNIO ANODIZADO NATURAL/FOSCO, DE CORRER, SEM BANDEIROLA E/OU PEITORIL, SEM VIDRO - FORNECIMENTO E MONTAGEM (M2)						
Material		FONTE	UNID	COEFICIENTE	PREÇO UNITÁRIO	TOTAL

18338	PORTA EM ALUMÍNIO ANODIZADO NATURAL/FOSCO, DE CORRER, SEM BANDEIROLA E/OU PEITORIL, SEM VIDRO	SEINFRA	M2	1,00000000	404,3900	404,3900
					TOTAL Material:	404,3900
					VALOR:	404,39

7.2.10. C4520 PORTA EM ALUMÍNIO ANODIZADO PRETO, DE CORRER, SEM BANDEIROLA E/OU PEITORIL, SEM VIDRO - FORNECIMENTO E MONTAGEM (M2)

Material	FORTE	UNID	COEFICIENTE	PREÇO UNITÁRIO	TOTAL	
18344	PORTA EM ALUMÍNIO ANODIZADO PRETO, DE CORRER, SEM BANDEIROLA E/OU PEITORIL, SEM VIDRO	SEINFRA	M2	1,00000000	449,4000	449,4000
					TOTAL Material:	449,4000
					VALOR:	449,40

7.2.11. C3733 PORTÃO DE ALUMÍNIO ANODIZADO NATURAL, FECHAMENTO TOTAL C/ LAMBRI BOLA E CORREDIÇO (FORNECIMENTO E MONTAGEM) (M2)

Material	FORTE	UNID	COEFICIENTE	PREÇO UNITÁRIO	TOTAL	
16805	PORTÃO DE ALUMÍNIO ANODIZADO NATURAL, FECHAMENTO COM LAMBRI BOLA E CORREDIÇO (FORNECIMENTO E MONTAGEM)	SEINFRA	M2	1,00000000	485,0600	485,0600
					TOTAL Material:	485,0600
					VALOR:	485,06

7.2.12. C4397 PORTÃO DE ALUMÍNIO EM TUBOS DE 20 mm (FORNECIMENTO E MONTAGEM) (M2)

Material	FORTE	UNID	COEFICIENTE	PREÇO UNITÁRIO	TOTAL	
18249	PORTÃO EM ALUMÍNIO EM TUBOS DE 20 mm (FORNECIMENTO E MONTAGEM)	SEINFRA	M2	1,00000000	448,8400	448,8400
					TOTAL Material:	448,8400
					VALOR:	448,84

7.2.13. C1999 PORTÃO DE FERRO EM BARRA CHATA TIPO TIJOLINHO (M2)

Material	FORTE	UNID	COEFICIENTE	PREÇO UNITÁRIO	TOTAL	
10108	AREIA GROSSA	SEINFRA	M3	0,00050000	119,5800	0,0598
10208	BATENTE DE FERRO	SEINFRA	M	1,30000000	25,1700	32,7210
10805	CIMENTO PORTLAND	SEINFRA	KG	0,15000000	0,7100	0,1065
11158	FECHO DE ALAVANCA DE FERRO DE 22CM	SEINFRA	UN	0,33000000	28,9200	9,5436
11224	GRADIL DE FERRO COM BARRA CHATA	SEINFRA	M2	1,00000000	132,0200	132,0200
					TOTAL Material:	174,4509
Mão de Obra	FORTE	UNID	COEFICIENTE	PREÇO UNITÁRIO	TOTAL	
11530	MONTADOR	SEINFRA	H	1,00000000	24,1600	24,1600
12391	PEDREIRO	SEINFRA	H	0,35000000	24,1600	8,4560
12543	SERVENTE	SEINFRA	H	0,25000000	18,4600	4,6150
					TOTAL Mão de Obra:	37,2310
					VALOR:	211,68

7.2.14. C3659 PORTÃO DE METALON E BARRA CHATA DE FERRO C/FECHADURA E DOBRADIÇA, INCLUS. PINTURA ESMALTE SINTÉTICO (M2)

Material	FORTE	UNID	COEFICIENTE	PREÇO UNITÁRIO	TOTAL	
10108	AREIA GROSSA	SEINFRA	M3	0,00100000	119,5800	0,1196
10805	CIMENTO PORTLAND	SEINFRA	KG	0,15000000	0,7100	0,1065
16727	PORTÃO EM METALON E BARRA CHATA DE FERRO C/FECHADURA E DOBRADIÇAS, INCLUS. PINTURA ESMALTE SINTÉTICO (=1M2)	SEINFRA	UN	1,00000000	449,6600	449,6600
					TOTAL Material:	449,8861
Mão de Obra	FORTE	UNID	COEFICIENTE	PREÇO UNITÁRIO	TOTAL	
11530	MONTADOR	SEINFRA	H	1,00000000	24,1600	24,1600
12391	PEDREIRO	SEINFRA	H	0,35000000	24,1600	8,4560
12543	SERVENTE	SEINFRA	H	0,25000000	18,4600	4,6150
					TOTAL Mão de Obra:	37,2310
					VALOR:	487,12

7.2.15. C3729 REMANEJAMENTO DE ESQUADRIAS DE ALUMÍNIO (M2)

Material	FORTE	UNID	COEFICIENTE	PREÇO UNITÁRIO	TOTAL	
11566	PARAFUSO - 8MM COM BUCHA PLASTICA	SEINFRA	UN	4,00000000	0,9000	3,6000
11624	PERFIL DE ALUMINIO TIPO (L - T - U)	SEINFRA	M	2,50000000	7,8600	19,6500
					TOTAL Material:	23,2500
Mão de Obra	FORTE	UNID	COEFICIENTE	PREÇO UNITÁRIO	TOTAL	
10046	AJUDANTE DE SERRALHEIRO	SEINFRA	H	1,00000000	19,1000	19,1000
11858	SERRALHEIRO	SEINFRA	H	1,50000000	24,1600	36,2400
					TOTAL Mão de Obra:	55,3400
					VALOR:	78,59

7.3.1. C0042 ALIZAR (GUARNIÇÃO) DE MADEIRA (M)

Material		FONTE	UNID	COEFICIENTE	PREÇO UNITÁRIO	TOTAL
18268	ALIZAR DE MADEIRA L = 5 cm	SEINFRA	M	1,00000000	5,7900	5,7900
11724	PREGO	SEINFRA	KG	0,02000000	17,0000	0,3400
TOTAL Material:						6,1300
Mão de Obra		FONTE	UNID	COEFICIENTE	PREÇO UNITÁRIO	TOTAL
10041	AJUDANTE DE CARPINTEIRO	SEINFRA	H	0,10000000	19,1000	1,9100
10498	CARPINTEIRO	SEINFRA	H	0,10000000	24,1600	2,4160
TOTAL Mão de Obra:						4,3260
VALOR:						10,46

7.3.2. C0586 CADEADO MÉDIO (UN)

Material		FONTE	UNID	COEFICIENTE	PREÇO UNITÁRIO	TOTAL
10400	CADEADO MEDIO	SEINFRA	UN	1,00000000	28,4900	28,4900
TOTAL Material:						28,4900
VALOR:						28,49

7.3.3. C0922 CORRIMÃO EM ALUMÍNIO ANODIZADO (M)

Material		FONTE	UNID	COEFICIENTE	PREÇO UNITÁRIO	TOTAL
10109	AREIA MEDIA	SEINFRA	M3	0,00150000	83,5800	0,1254
10805	CIMENTO PORTLAND	SEINFRA	KG	0,35000000	0,7100	0,2485
11216	GANCHO DE ALUMINIO	SEINFRA	UN	4,00000000	5,4100	21,6400
11623	PERFIL DE ALUMINIO ANODIZADO FOSCO (DIVISORIA)	SEINFRA	KG	1,75000000	38,6800	67,6900
TOTAL Material:						89,7039
Mão de Obra		FONTE	UNID	COEFICIENTE	PREÇO UNITÁRIO	TOTAL
12391	PEDREIRO	SEINFRA	H	0,35000000	24,1600	8,4560
12543	SERVENTE	SEINFRA	H	0,35000000	18,4600	6,4610
TOTAL Mão de Obra:						14,9170
VALOR:						104,62

7.3.4. C0924 CORRIMÃO EM TUBO DE AÇO INOX (M)

Material		FONTE	UNID	COEFICIENTE	PREÇO UNITÁRIO	TOTAL
10109	AREIA MEDIA	SEINFRA	M3	0,00300000	83,5800	0,2507
10805	CIMENTO PORTLAND	SEINFRA	KG	0,75000000	0,7100	0,5325
11646	PEÇAS DE APOIO DEFICIENTE C/TUBO INOX EM WC'S	SEINFRA	M	1,10000000	159,0700	174,9770
TOTAL Material:						175,7602
Mão de Obra		FONTE	UNID	COEFICIENTE	PREÇO UNITÁRIO	TOTAL
12391	PEDREIRO	SEINFRA	H	0,55000000	24,1600	13,2880
12543	SERVENTE	SEINFRA	H	0,55000000	18,4600	10,1530
TOTAL Mão de Obra:						23,4410
VALOR:						199,20

7.3.5. C1144 DOBRADIÇA CROMADA 3" X 2 1/2" (UN)

Material		FONTE	UNID	COEFICIENTE	PREÇO UNITÁRIO	TOTAL
11027	DOBRADIÇA 3"X2 1/2" CROMADA	SEINFRA	UN	1,00000000	16,6300	16,6300
11587	PARAFUSO PARA MADEIRA 1 3/4"X10MM	SEINFRA	UN	6,00000000	0,1900	1,1400
TOTAL Material:						17,7700
Mão de Obra		FONTE	UNID	COEFICIENTE	PREÇO UNITÁRIO	TOTAL
10041	AJUDANTE DE CARPINTEIRO	SEINFRA	H	0,25000000	19,1000	4,7750
10498	CARPINTEIRO	SEINFRA	H	0,25000000	24,1600	6,0400
TOTAL Mão de Obra:						10,8150
VALOR:						28,59

7.3.6. C1143 DOBRADIÇA CROMADA 3 1/2" X 3" (UN)

Material		FONTE	UNID	COEFICIENTE	PREÇO UNITÁRIO	TOTAL
11028	DOBRADIÇA CROMADA 3 1/2"X3" REF.1523	SEINFRA	UN	1,00000000	35,8500	35,8500
11587	PARAFUSO PARA MADEIRA 1 3/4"X10MM	SEINFRA	UN	6,00000000	0,1900	1,1400
TOTAL Material:						36,9900
Mão de Obra		FONTE	UNID	COEFICIENTE	PREÇO UNITÁRIO	TOTAL
10041	AJUDANTE DE CARPINTEIRO	SEINFRA	H	0,25000000	19,1000	4,7750
10498	CARPINTEIRO	SEINFRA	H	0,25000000	24,1600	6,0400
TOTAL Mão de Obra:						10,8150

VALOR:	47,81
---------------	--------------

7.3.7. C1145 DOBRADIÇA CROMADA TIPO PALMELA (UN)

Material		FONTE	UNID	COEFICIENTE	PREÇO UNITÁRIO	TOTAL
11029	DOBRADIÇA CROMADA, TIPO "PALMELA"	SEINFRA	UN	1,00000000	15,9500	15,9500
11587	PARAFUSO PARA MADEIRA 1 3/4"X10MM	SEINFRA	UN	6,00000000	0,1900	1,1400
TOTAL Material:						17,0900
Mão de Obra		FONTE	UNID	COEFICIENTE	PREÇO UNITÁRIO	TOTAL
10041	AJUDANTE DE CARPINTEIRO	SEINFRA	H	0,25000000	19,1000	4,7750
10498	CARPINTEIRO	SEINFRA	H	0,25000000	24,1600	6,0400
TOTAL Mão de Obra:						10,8150
VALOR:						27,91

7.3.8. C1146 DOBRADIÇA CROMADA TIPO VAI - VEM (UN)

Material		FONTE	UNID	COEFICIENTE	PREÇO UNITÁRIO	TOTAL
11037	DOBRADIÇA VAI - VEM, EM AÇO/FERRO, CROMADA - TAMANHO 3"	SEINFRA	UN	1,00000000	110,5000	110,5000
11587	PARAFUSO PARA MADEIRA 1 3/4"X10MM	SEINFRA	UN	6,00000000	0,1900	1,1400
TOTAL Material:						111,6400
Mão de Obra		FONTE	UNID	COEFICIENTE	PREÇO UNITÁRIO	TOTAL
10041	AJUDANTE DE CARPINTEIRO	SEINFRA	H	0,25000000	19,1000	4,7750
10498	CARPINTEIRO	SEINFRA	H	0,25000000	24,1600	6,0400
TOTAL Mão de Obra:						10,8150
VALOR:						122,46

7.3.9. C4588 DOBRADIÇA DE FERRO (PADRÃO POPULAR) (UN)

Material		FONTE	UNID	COEFICIENTE	PREÇO UNITÁRIO	TOTAL
12311	DOBRADIÇA DE FERRO 3 x 2 1/2" (PADRÃO POPULAR)	SEINFRA	UN	1,00000000	12,1400	12,1400
11587	PARAFUSO PARA MADEIRA 1 3/4"X10MM	SEINFRA	UN	6,00000000	0,1900	1,1400
TOTAL Material:						13,2800
Mão de Obra		FONTE	UNID	COEFICIENTE	PREÇO UNITÁRIO	TOTAL
10041	AJUDANTE DE CARPINTEIRO	SEINFRA	H	0,25000000	19,1000	4,7750
10498	CARPINTEIRO	SEINFRA	H	0,25000000	24,1600	6,0400
TOTAL Mão de Obra:						10,8150
VALOR:						24,10

7.3.10. C4552 DOBRADIÇA PARA FIXAÇÃO EM GRANITO (UN)

Material		FONTE	UNID	COEFICIENTE	PREÇO UNITÁRIO	TOTAL
18431	DOBRADIÇA PARA FIXAÇÃO EM GRANITO	SEINFRA	UN	1,00000000	76,8400	76,8400
18432	PARAFUSO PARA GRANITO	SEINFRA	UN	6,00000000	3,9800	23,8800
TOTAL Material:						100,7200
Mão de Obra		FONTE	UNID	COEFICIENTE	PREÇO UNITÁRIO	TOTAL
10041	AJUDANTE DE CARPINTEIRO	SEINFRA	H	0,25000000	19,1000	4,7750
10498	CARPINTEIRO	SEINFRA	H	0,25000000	24,1600	6,0400
TOTAL Mão de Obra:						10,8150
VALOR:						111,54

7.3.11. C1360 FECHADURA COMPLETA PARA PORTA EXTERNA (UN)

Material		FONTE	UNID	COEFICIENTE	PREÇO UNITÁRIO	TOTAL
11154	FECHADURA COMPLETA PARA PORTA EXTERNA	SEINFRA	UN	1,00000000	66,9800	66,9800
TOTAL Material:						66,9800
Mão de Obra		FONTE	UNID	COEFICIENTE	PREÇO UNITÁRIO	TOTAL
10041	AJUDANTE DE CARPINTEIRO	SEINFRA	H	2,00000000	19,1000	38,2000
10498	CARPINTEIRO	SEINFRA	H	2,00000000	24,1600	48,3200
TOTAL Mão de Obra:						86,5200
VALOR:						153,50

7.3.12. C1361 FECHADURA COMPLETA PARA PORTA INTERNA (UN)

Material		FONTE	UNID	COEFICIENTE	PREÇO UNITÁRIO	TOTAL
11155	FECHADURA COMPLETA PARA PORTA INTERNA	SEINFRA	UN	1,00000000	58,6900	58,6900
TOTAL Material:						58,6900
Mão de Obra		FONTE	UNID	COEFICIENTE	PREÇO UNITÁRIO	TOTAL
10041	AJUDANTE DE CARPINTEIRO	SEINFRA	H	2,00000000	19,1000	38,2000
10498	CARPINTEIRO	SEINFRA	H	2,00000000	24,1600	48,3200

TOTAL Mão de Obra:	86,5200
VALOR:	145,21

7.3.13. C1362 FECHADURA DE TARJETA (LIVRE-OCUPADA) (UN)

Material	FORNTE	UNID	COEFICIENTE	PREÇO UNITÁRIO	TOTAL
I1942	TARGETA LIVRE-OCUPADO 60X65MM-FAMA 1260/L.F.719-AE	SEINFRA	UN	1,00000000	43,8100
TOTAL Material:					43,8100
Mão de Obra	FORNTE	UNID	COEFICIENTE	PREÇO UNITÁRIO	TOTAL
I0041	AJUDANTE DE CARPINTEIRO	SEINFRA	H	1,50000000	19,1000
I0498	CARPINTEIRO	SEINFRA	H	1,50000000	24,1600
TOTAL Mão de Obra:					64,8900
VALOR:					108,70

7.3.14. C4553 FECHADURA DE TARJETA (LIVRE-OCUPADA) PARA FIXAÇÃO EM GRANITO (UN)

Material	FORNTE	UNID	COEFICIENTE	PREÇO UNITÁRIO	TOTAL
I8433	FECHADURA DE TARJETA (LIVRE-OCUPADA) PARA FIXAÇÃO EM GRANITO	SEINFRA	UN	1,00000000	43,8100
TOTAL Material:					43,8100
Mão de Obra	FORNTE	UNID	COEFICIENTE	PREÇO UNITÁRIO	TOTAL
I0041	AJUDANTE DE CARPINTEIRO	SEINFRA	H	1,50000000	19,1000
I0498	CARPINTEIRO	SEINFRA	H	1,50000000	24,1600
TOTAL Mão de Obra:					64,8900
VALOR:					108,70

7.3.15. C4587 FECHADURA DE SOBREPOR (PADRÃO POPULAR) (UN)

Material	FORNTE	UNID	COEFICIENTE	PREÇO UNITÁRIO	TOTAL
I2331	FECHADURA DE SOBREPOR	SEINFRA	UN	1,00000000	53,1200
TOTAL Material:					53,1200
Mão de Obra	FORNTE	UNID	COEFICIENTE	PREÇO UNITÁRIO	TOTAL
I0041	AJUDANTE DE CARPINTEIRO	SEINFRA	H	2,00000000	19,1000
I0498	CARPINTEIRO	SEINFRA	H	2,00000000	24,1600
TOTAL Mão de Obra:					86,5200
VALOR:					139,64

7.3.16. C1364 FERROLHO DE SOBREPOR OU EMBUTIR GRANDE (UN)

Material	FORNTE	UNID	COEFICIENTE	PREÇO UNITÁRIO	TOTAL
I1162	FERROLHO DE SOBREPOR OU EMBUTIR GRANDE	SEINFRA	UN	1,00000000	19,1500
I1587	PARAFUSO PARA MADEIRA 1 3/4"X10MM	SEINFRA	UN	6,00000000	0,1900
TOTAL Material:					20,2900
Mão de Obra	FORNTE	UNID	COEFICIENTE	PREÇO UNITÁRIO	TOTAL
I0041	AJUDANTE DE CARPINTEIRO	SEINFRA	H	0,35000000	19,1000
TOTAL Mão de Obra:					6,6850
VALOR:					26,97

7.3.17. C1365 FERROLHO DE SOBREPOR OU EMBUTIR MÉDIO (UN)

Material	FORNTE	UNID	COEFICIENTE	PREÇO UNITÁRIO	TOTAL
I1163	FERROLHO DE SOBREPOR OU EMBUTIR MEDIO	SEINFRA	UN	1,00000000	16,0200
I1587	PARAFUSO PARA MADEIRA 1 3/4"X10MM	SEINFRA	UN	4,00000000	0,1900
TOTAL Material:					16,7800
Mão de Obra	FORNTE	UNID	COEFICIENTE	PREÇO UNITÁRIO	TOTAL
I0041	AJUDANTE DE CARPINTEIRO	SEINFRA	H	0,35000000	19,1000
TOTAL Mão de Obra:					6,6850
VALOR:					23,46

7.3.18. C1366 FERROLHO DE SOBREPOR OU EMBUTIR PEQUENO (UN)

Material	FORNTE	UNID	COEFICIENTE	PREÇO UNITÁRIO	TOTAL
I1164	FERROLHO DE SOBREPOR OU EMBUTIR PEQUENO	SEINFRA	UN	1,00000000	5,4100
I1587	PARAFUSO PARA MADEIRA 1 3/4"X10MM	SEINFRA	UN	4,00000000	0,1900
TOTAL Material:					6,1700
Mão de Obra	FORNTE	UNID	COEFICIENTE	PREÇO UNITÁRIO	TOTAL
I0041	AJUDANTE DE CARPINTEIRO	SEINFRA	H	0,35000000	19,1000
TOTAL Mão de Obra:					6,6850
VALOR:					12,85

7.3.19. C1408 FORRAMENTO OU BATENTE DE MADEIRA (M)

Material		FORNTE	UNID	COEFICIENTE	PREÇO UNITÁRIO	TOTAL
I8274	FORRAMENTO OU BATENTE DE MADEIRA, L = 15 cm	SEINFRA	CJ	0,20000000	256,4300	51,2860
I1590	PARAFUSO PARA MADEIRA DE 80MM	SEINFRA	UN	2,00000000	0,3400	0,6800
I1724	PREGO	SEINFRA	KG	0,04000000	17,0000	0,6800
I1919	TACO PARA FIXAÇÃO DE BATENTE/RODAPÉ	SEINFRA	UN	1,00000000	1,7600	1,7600
TOTAL Material:						54,4060
Mão de Obra		FORNTE	UNID	COEFICIENTE	PREÇO UNITÁRIO	TOTAL
I0041	AJUDANTE DE CARPINTEIRO	SEINFRA	H	0,30000000	19,1000	5,7300
I0498	CARPINTEIRO	SEINFRA	H	0,30000000	24,1600	7,2480
TOTAL Mão de Obra:						12,9780
VALOR:						67,38

7.3.20. C3676 PORTA DE PVC SANFONADA (0,80 X 2,10) COMPLETA - FORNECIMENTO E MONTAGEM (UN)

Material		FORNTE	UNID	COEFICIENTE	PREÇO UNITÁRIO	TOTAL
I6742	PORTA EM PVC SANFONADA (0,80 X 2,10)M, INCLUS. PERFIL "U", FECHO E TRILHO (FORNECIMENTO E MONTAGEM)	SEINFRA	UN	1,00000000	150,1500	150,1500
TOTAL Material:						150,1500
VALOR:						150,15

7.3.21. C4556 PORTÃO PIVOTANTE NYLOFOR, COMPOSTO DE QUADRO, PAINÉIS E ACESSÓRIOS COM PINTURA ELETROSTÁTICA COM TINTA POLIESTER, NAS CORES VERDE OU BRANCA, COM POSTE EM AÇO REVESTIDO, COR VERDE OU BRANCA - FORNECIMENTO E MONTAGEM (M2)

Material		FORNTE	UNID	COEFICIENTE	PREÇO UNITÁRIO	TOTAL
I8436	PORTÃO PIVOTANTE NYLOFOR, COMPOSTO DE QUADRO, PAINÉIS E ACESSÓRIOS COM PINTURA ELETROSTÁTICA COM TINTA POLIESTER, NAS CORES VERDE OU BRANCA, COM POSTE EM AÇO REVESTIDO, COR VERDE OU BRANCA - FORNECIMENTO E MONTAGEM	SEINFRA	M2	1,00000000	630,9100	630,9100
TOTAL Material:						630,9100
VALOR:						630,91

7.3.22. C4557 PORTÃO DESLIZANTE NYLOFOR, COMPOSTO DE QUADRO, PAINÉIS E ACESSÓRIOS COM PINTURA ELETROSTÁTICA COM TINTA POLIESTER, NAS CORES VERDE OU BRANCA, COM POSTE EM AÇO REVESTIDO, COR VERDE OU BRANCA - FORNECIMENTO E MONTAGEM (M2)

Material		FORNTE	UNID	COEFICIENTE	PREÇO UNITÁRIO	TOTAL
I8437	PORTÃO DESLIZANTE NYLOFOR, COMPOSTO DE QUADRO, PAINÉIS E ACESSÓRIOS COM PINTURA ELETROSTÁTICA COM TINTA POLIESTER, NAS CORES VERDE OU BRANCA, COM POSTE EM AÇO REVESTIDO, COR VERDE OU BRANCA - FORNECIMENTO E MONTAGEM	SEINFRA	M2	1,00000000	630,9100	630,9100
TOTAL Material:						630,9100
VALOR:						630,91

7.3.23. C2031 PRENDEDOR METÁLICO PARA PORTA (UN)

Material		FORNTE	UNID	COEFICIENTE	PREÇO UNITÁRIO	TOTAL
I1566	PARAFUSO - 8MM COM BUCHA PLASTICA	SEINFRA	UN	4,00000000	0,9000	3,6000
I1733	PRENDEDOR METÁLICO PARA PORTA	SEINFRA	UN	1,00000000	23,5600	23,5600
TOTAL Material:						27,1600
Mão de Obra		FORNTE	UNID	COEFICIENTE	PREÇO UNITÁRIO	TOTAL
I0041	AJUDANTE DE CARPINTEIRO	SEINFRA	H	0,40000000	19,1000	7,6400
TOTAL Mão de Obra:						7,6400
VALOR:						34,80

7.3.24. C2215 REVESTIMENTO DE FÓRMICA EM ESQUADRIAS OU MÓVEIS (M2)

Material		FORNTE	UNID	COEFICIENTE	PREÇO UNITÁRIO	TOTAL
I0814	COLA ESPECIAL 'PVA'	SEINFRA	KG	0,35000000	17,9400	6,2790
I1193	FORMICA P/REVESTIMENTO	SEINFRA	M2	1,05000000	57,8900	60,7845
TOTAL Material:						67,0635
Mão de Obra		FORNTE	UNID	COEFICIENTE	PREÇO UNITÁRIO	TOTAL
I0041	AJUDANTE DE CARPINTEIRO	SEINFRA	H	0,75000000	19,1000	14,3250
I0498	CARPINTEIRO	SEINFRA	H	0,75000000	24,1600	18,1200
TOTAL Mão de Obra:						32,4450
VALOR:						99,51

8.1.1. C2670 VIDRO COMUM EM CAIXILHOS C/MASSA ESP.= 4mm, COLOCADO (M2)

Material		FORNTE	UNID	COEFICIENTE	PREÇO UNITÁRIO	TOTAL
I2256	VIDRO LISO, E= 4MM(COLOCADO)	SEINFRA	M2	1,00000000	179,4300	179,4300
TOTAL Material:						179,4300
VALOR:						179,43

8.1.2. C2671 VIDRO COMUM EM CAIXILHOS C/MASSA ESP.= 5mm, COLOCADO (M2)

Material	FORTE	UNID	COEFICIENTE	PREÇO UNITÁRIO	TOTAL	
I2257	VIDRO LISO, E= 5MM (COLOCADO)	SEINFRA	M2	1,00000000	209,3300	209,3300
TOTAL Material:					209,3300	
VALOR:					209,33	

8.1.3. C2672 VIDRO COMUM EM CAIXILHOS C/MASSA ESP.= 6mm, COLOCADO (M2)

Material	FORTE	UNID	COEFICIENTE	PREÇO UNITÁRIO	TOTAL	
I2255	VIDRO LISO, E=6MM (COLOCADO)	SEINFRA	M2	1,00000000	254,1900	254,1900
TOTAL Material:					254,1900	
VALOR:					254,19	

8.2.1. C1956 PORTA C/BANDEIRA DE VIDRO TEMPERADO E=10mm C/MOLA (0.90X2.90)m (CJ)

Material	FORTE	UNID	COEFICIENTE	PREÇO UNITÁRIO	TOTAL	
I1034	DOBRADIÇA INFERIOR (1103)	SEINFRA	UN	1,30000000	44,9200	58,3960
I1036	DOBRADIÇA SUPERIOR (1101)	SEINFRA	UN	1,30000000	37,1000	48,2300
I1152	FECHADURA CENTRAL COM 2 CILINDROS (1521)	SEINFRA	UN	1,30000000	137,6200	178,9060
I1525	MOLA HIDRAULICA P/PORTA DE VIDRO (1012)	SEINFRA	UN	1,30000000	771,0200	1.002,3260
I1743	PUXADOR CONCHA (1606)	SEINFRA	UN	1,30000000	14,2500	18,5250
I1896	SUPORTE DE CANTO (1302)	SEINFRA	UN	3,90000000	26,0600	101,6340
I1905	SUPORTE PARA BANDEIRA COM PONTO GIRO (1203)	SEINFRA	UN	1,30000000	66,8400	86,8920
I2258	VIDRO TEMPERADO 10MM INCOLOR SEM COLOCAÇÃO	SEINFRA	M2	3,39300000	422,2800	1.432,7960
TOTAL Material:					2.927,7050	
VALOR:					2.927,71	

8.2.2. C1957 PORTA C/BANDEIRA DE VIDRO TEMPERADO E=10mm C/MOLA (0.90X3.50)m (CJ)

Material	FORTE	UNID	COEFICIENTE	PREÇO UNITÁRIO	TOTAL	
I1034	DOBRADIÇA INFERIOR (1103)	SEINFRA	UN	1,30000000	44,9200	58,3960
I1036	DOBRADIÇA SUPERIOR (1101)	SEINFRA	UN	1,30000000	37,1000	48,2300
I1152	FECHADURA CENTRAL COM 2 CILINDROS (1521)	SEINFRA	UN	1,30000000	137,6200	178,9060
I1525	MOLA HIDRAULICA P/PORTA DE VIDRO (1012)	SEINFRA	UN	1,30000000	771,0200	1.002,3260
I1743	PUXADOR CONCHA (1606)	SEINFRA	UN	1,30000000	14,2500	18,5250
I1896	SUPORTE DE CANTO (1302)	SEINFRA	UN	3,90000000	26,0600	101,6340
I1905	SUPORTE PARA BANDEIRA COM PONTO GIRO (1203)	SEINFRA	UN	1,30000000	66,8400	86,8920
I2258	VIDRO TEMPERADO 10MM INCOLOR SEM COLOCAÇÃO	SEINFRA	M2	4,09500000	422,2800	1.729,2366
TOTAL Material:					3.224,1456	
VALOR:					3.224,15	

8.2.3. C1972 PORTA DE VIDRO TEMPERADO 1 FOLHA (0.90X2.10)m E=10mm (CJ)

Material	FORTE	UNID	COEFICIENTE	PREÇO UNITÁRIO	TOTAL	
I0299	BUCHA PARA PIVOTANTE DE DOBRADICA REF. 1201	SEINFRA	UN	1,30000000	8,6800	11,2840
I1034	DOBRADIÇA INFERIOR (1103)	SEINFRA	UN	1,30000000	44,9200	58,3960
I1036	DOBRADIÇA SUPERIOR (1101)	SEINFRA	UN	1,30000000	37,1000	48,2300
I1152	FECHADURA CENTRAL COM 2 CILINDROS (1521)	SEINFRA	UN	1,30000000	137,6200	178,9060
I1525	MOLA HIDRAULICA P/PORTA DE VIDRO (1012)	SEINFRA	UN	1,30000000	771,0200	1.002,3260
I1743	PUXADOR CONCHA (1606)	SEINFRA	UN	1,30000000	14,2500	18,5250
I2258	VIDRO TEMPERADO 10MM INCOLOR SEM COLOCAÇÃO	SEINFRA	M2	2,45700000	422,2800	1.037,5420
TOTAL Material:					2.355,2090	
VALOR:					2.355,21	

8.2.4. C1971 PORTA DE VIDRO TEMPERADO 2 FOLHAS (1.80X2.10)m E=10mm (CJ)

Material	FORTE	UNID	COEFICIENTE	PREÇO UNITÁRIO	TOTAL	
I0299	BUCHA PARA PIVOTANTE DE DOBRADICA REF. 1201	SEINFRA	UN	2,60000000	8,6800	22,5680
I0494	CAPUCHINHO (1037)	SEINFRA	UN	1,30000000	5,5900	7,2670
I0856	CONTRAPLACA DE FECHADURA CENTRAL (1504)	SEINFRA	UN	1,30000000	22,9000	29,7700
I1034	DOBRADIÇA INFERIOR (1103)	SEINFRA	UN	2,60000000	44,9200	116,7920
I1036	DOBRADIÇA SUPERIOR (1101)	SEINFRA	UN	2,60000000	37,1000	96,4600
I1152	FECHADURA CENTRAL COM 2 CILINDROS (1521)	SEINFRA	UN	1,30000000	137,6200	178,9060
I1525	MOLA HIDRAULICA P/PORTA DE VIDRO (1012)	SEINFRA	UN	2,60000000	771,0200	2.004,6520
I1743	PUXADOR CONCHA (1606)	SEINFRA	UN	2,60000000	14,2500	37,0500
I2160	TRINCO INFERIOR (1502)	SEINFRA	UN	2,60000000	46,1500	119,9900
I2258	VIDRO TEMPERADO 10MM INCOLOR SEM COLOCAÇÃO	SEINFRA	M2	4,91400000	422,2800	2.075,0839

TOTAL Material:	4.688,5389
VALOR:	4.688,54

8.2.5. C4949 VIDRO TEMPERADO INCOLOR C/MASSA E=6MM, COLOCADO (M2)

Material	FORNTE	UNID	COEFICIENTE	PREÇO UNITÁRIO	TOTAL
I1516	MASSA PARA VIDRO	SEINFRA	KG	1,50000000	16,2300
I2259	VIDRO TEMPERADO 6MM INCOLOR SEM COLOCAÇÃO	SEINFRA	M2	1,00000000	253,6800
TOTAL Material:					269,9100
Mão de Obra	FORNTE	UNID	COEFICIENTE	PREÇO UNITÁRIO	TOTAL
I0037	AJUDANTE	SEINFRA	H	0,50000000	9,5500
I1530	MONTADOR	SEINFRA	H	0,50000000	12,0800
TOTAL Mão de Obra:					21,6300
VALOR:					291,54

8.2.6. C4950 VIDRO TEMPERADO INCOLOR C/MASSA E=8MM, COLOCADO (M2)

Material	FORNTE	UNID	COEFICIENTE	PREÇO UNITÁRIO	TOTAL
I1516	MASSA PARA VIDRO	SEINFRA	KG	1,50000000	16,2300
I9448	VIDRO TEMPERADO 8MM INCOLOR SEM COLOCAÇÃO	SEINFRA	M2	1,00000000	331,1600
TOTAL Material:					347,3900
Mão de Obra	FORNTE	UNID	COEFICIENTE	PREÇO UNITÁRIO	TOTAL
I0037	AJUDANTE	SEINFRA	H	0,50000000	9,5500
I1530	MONTADOR	SEINFRA	H	0,50000000	12,0800
TOTAL Mão de Obra:					21,6300
VALOR:					369,02

8.2.7. C4951 VIDRO TEMPERADO INCOLOR C/MASSA E=10MM, COLOCADO (M2)

Material	FORNTE	UNID	COEFICIENTE	PREÇO UNITÁRIO	TOTAL
I1516	MASSA PARA VIDRO	SEINFRA	KG	1,50000000	16,2300
I2258	VIDRO TEMPERADO 10MM INCOLOR SEM COLOCAÇÃO	SEINFRA	M2	1,00000000	422,2800
TOTAL Material:					438,5100
Mão de Obra	FORNTE	UNID	COEFICIENTE	PREÇO UNITÁRIO	TOTAL
I0037	AJUDANTE	SEINFRA	H	0,50000000	9,5500
I1530	MONTADOR	SEINFRA	H	0,50000000	12,0800
TOTAL Mão de Obra:					21,6300
VALOR:					460,14

8.3.1. C1873 PELÍCULA DE INSULFILM (M2)

Material	FORNTE	UNID	COEFICIENTE	PREÇO UNITÁRIO	TOTAL
I1611	PELICULA DE INSULFILM	SEINFRA	M2	1,05000000	43,3545
TOTAL Material:					43,3545
Mão de Obra	FORNTE	UNID	COEFICIENTE	PREÇO UNITÁRIO	TOTAL
I1530	MONTADOR	SEINFRA	H	0,25000000	6,0400
TOTAL Mão de Obra:					6,0400
VALOR:					49,39

8.3.2. C3649 VISOR COM VIDRO TEMPERADO E=6MM E MOLDURA DE AÇO INOX (M2)

Material	FORNTE	UNID	COEFICIENTE	PREÇO UNITÁRIO	TOTAL
I0113	ARGAMASSA COLANTE PRE-MISTURADA	SEINFRA	KG	3,10000000	4,8360
I0521	CHAPA AÇO INOX, ESCOVADO CHAPA 20 (1,0MM - 8,24KG/M2)	SEINFRA	M2	0,25000000	152,2800
I1515	MASSA IGAS PARA CAIXILHO DE ALUMINIO	SEINFRA	KG	1,50000000	14,0100
I2259	VIDRO TEMPERADO 6MM INCOLOR SEM COLOCAÇÃO	SEINFRA	M2	0,90000000	228,3120
TOTAL Material:					399,4380
Mão de Obra	FORNTE	UNID	COEFICIENTE	PREÇO UNITÁRIO	TOTAL
I0037	AJUDANTE	SEINFRA	H	1,50000000	28,6500
I1530	MONTADOR	SEINFRA	H	2,50000000	60,4000
TOTAL Mão de Obra:					89,0500
VALOR:					488,49

8.3.3. C2679 VISOR COM VIDRO TEMPERADO E=6mm E MOLDURA DE ALUMÍNIO (M2)

Material	FORNTE	UNID	COEFICIENTE	PREÇO UNITÁRIO	TOTAL
I0113	ARGAMASSA COLANTE PRE-MISTURADA	SEINFRA	KG	3,10000000	4,8360
I1515	MASSA IGAS PARA CAIXILHO DE ALUMINIO	SEINFRA	KG	1,50000000	14,0100
I2157	TRILHO DE ALUMINIO PARA FORRO DE GESSO	SEINFRA	M	4,00000000	36,0400

12259	VIDRO TEMPERADO 6MM INCOLOR SEM COLOCAÇÃO	SEINFRA	M2	1,00000000	253,6800	253,6800
TOTAL Material:						308,5660
Mão de Obra		FORTE	UNID	COEFICIENTE	PREÇO UNITÁRIO	TOTAL
10037	AJUDANTE	SEINFRA	H	1,50000000	19,1000	28,6500
11530	MONTADOR	SEINFRA	H	2,50000000	24,1600	60,4000
TOTAL Mão de Obra:						89,0500
VALOR:						397,62

8.3.4. C2680 VISOR COM VIDRO TEMPERADO E=6mm E MOLDURA DE MADEIRA (M2)

Material		FORTE	UNID	COEFICIENTE	PREÇO UNITÁRIO	TOTAL
10113	ARGAMASSA COLANTE PRE-MISTURADA	SEINFRA	KG	3,10000000	1,5600	4,8360
12369	LINHA EM MADEIRA DE LEI DE 4"x2"	SEINFRA	M	4,00000000	15,1800	60,7200
11515	MASSA IGAS PARA CAIXILHO DE ALUMINIO	SEINFRA	KG	1,50000000	9,3400	14,0100
12259	VIDRO TEMPERADO 6MM INCOLOR SEM COLOCAÇÃO	SEINFRA	M2	1,00000000	253,6800	253,6800
TOTAL Material:						333,2460
Mão de Obra		FORTE	UNID	COEFICIENTE	PREÇO UNITÁRIO	TOTAL
10037	AJUDANTE	SEINFRA	H	1,50000000	19,1000	28,6500
11530	MONTADOR	SEINFRA	H	2,50000000	24,1600	60,4000
TOTAL Mão de Obra:						89,0500
VALOR:						422,30

9.1.1. C1338 ESTRUTURA DE MADEIRA P/ TELHA ONDULADA DE FIBROCIMENTO, ALUMÍNIO OU PLÁSTICAS, VÃO 10m (M2)

Material		FORTE	UNID	COEFICIENTE	PREÇO UNITÁRIO	TOTAL
11161	FERRAGEM PARA TELHADOS	SEINFRA	KG	0,23000000	13,9100	3,1993
11495	MADEIRA (PEROBA)	SEINFRA	M3	0,01700000	3.162,7100	53,7661
11724	PREGO	SEINFRA	KG	0,10000000	17,0000	1,7000
TOTAL Material:						58,6654
Mão de Obra		FORTE	UNID	COEFICIENTE	PREÇO UNITÁRIO	TOTAL
10041	AJUDANTE DE CARPINTEIRO	SEINFRA	H	1,00000000	19,1000	19,1000
10498	CARPINTEIRO	SEINFRA	H	1,00000000	24,1600	24,1600
TOTAL Mão de Obra:						43,2600
VALOR:						101,93

9.1.2. C3005 MADEIRAMENTO P/TELHA CERÂMICA C/ REAPROVEITAMENTO (M2)

Material		FORTE	UNID	COEFICIENTE	PREÇO UNITÁRIO	TOTAL
12408	PREGO 14X18 (1.1/2" x 14) (APROXIMADAMENTE 708UN/KG)	SEINFRA	KG	0,05000000	17,2300	0,8615
12410	PREGO 18X27 (2.1/2" x 10) (APROXIMADAMENTE 198UN/KG)	SEINFRA	KG	0,07000000	14,2000	0,9940
TOTAL Material:						1,8555
Mão de Obra		FORTE	UNID	COEFICIENTE	PREÇO UNITÁRIO	TOTAL
10041	AJUDANTE DE CARPINTEIRO	SEINFRA	H	1,00000000	19,1000	19,1000
10498	CARPINTEIRO	SEINFRA	H	1,00000000	24,1600	24,1600
TOTAL Mão de Obra:						43,2600
VALOR:						45,12

9.1.3. C4460 MADEIRAMENTO P/ TELHA CERÂMICA - (RIPA, CAIBRO, LINHA) (M2)

Material		FORTE	UNID	COEFICIENTE	PREÇO UNITÁRIO	TOTAL
10405	CAIBRO DE 2"x1"	SEINFRA	M	3,50000000	6,4000	22,4000
16519	LINHA DE MASSARANDUBA 12 x 6 CM (5" x 2 1/2")	SEINFRA	M	1,33000000	26,0900	34,6997
11724	PREGO	SEINFRA	KG	0,12000000	17,0000	2,0400
11824	RIPA DE PEROBA (MADEIRA DE 1A QUALIDADE) DE 1X5CM	SEINFRA	M	3,50000000	1,7200	6,0200
TOTAL Material:						65,1597
Mão de Obra		FORTE	UNID	COEFICIENTE	PREÇO UNITÁRIO	TOTAL
10041	AJUDANTE DE CARPINTEIRO	SEINFRA	H	1,00000000	19,1000	19,1000
10498	CARPINTEIRO	SEINFRA	H	1,00000000	24,1600	24,1600
TOTAL Mão de Obra:						43,2600
VALOR:						108,42

9.1.4. C3006 MADEIRAMENTO P/TELHA FIBROCIMENTO C/ REAPROVEITAMENTO (M2)

Material		FORTE	UNID	COEFICIENTE	PREÇO UNITÁRIO	TOTAL
12410	PREGO 18X27 (2.1/2" x 10) (APROXIMADAMENTE 198UN/KG)	SEINFRA	KG	0,10000000	14,2000	1,4200
TOTAL Material:						1,4200
Mão de Obra		FORTE	UNID	COEFICIENTE	PREÇO UNITÁRIO	TOTAL

10041	AJUDANTE DE CARPINTEIRO	SEINFRA	H	1,00000000	19,1000	19,1000
10498	CARPINTEIRO	SEINFRA	H	1,00000000	24,1600	24,1600
					TOTAL Mão de Obra:	43,2600
					VALOR:	44,68

9.1.5. C2460 TESOURA EM MASSARANDUBA C/ACESSÓRIOS (M)

Material		FONTE	UNID	COEFICIENTE	PREÇO UNITÁRIO	TOTAL
11161	FERRAGEM PARA TELHADOS	SEINFRA	KG	0,25000000	13,9100	3,4775
12367	LINHA DE MADEIRA DE LEI DE 6"x3"	SEINFRA	M	2,30000000	34,5400	79,4420
11581	PARAFUSO FRANCÊS 1/2"x9" COM 2 PORCAS	SEINFRA	UN	3,00000000	6,3700	19,1100
11724	PREGO	SEINFRA	KG	0,25000000	17,0000	4,2500
					TOTAL Material:	106,2795
Mão de Obra		FONTE	UNID	COEFICIENTE	PREÇO UNITÁRIO	TOTAL
10041	AJUDANTE DE CARPINTEIRO	SEINFRA	H	0,90000000	19,1000	17,1900
10498	CARPINTEIRO	SEINFRA	H	0,90000000	24,1600	21,7440
					TOTAL Mão de Obra:	38,9340
					VALOR:	145,21

9.1.6. C2678 VIGA DE MADEIRA MACIÇA 6" X 3" (M)

Material		FONTE	UNID	COEFICIENTE	PREÇO UNITÁRIO	TOTAL
12367	LINHA DE MADEIRA DE LEI DE 6"x3"	SEINFRA	M	1,00000000	34,5400	34,5400
11731	PREGO 19X33 (3" x 9) (APROXIMADAMENTE 136UN/KG)	SEINFRA	KG	0,30000000	14,6300	4,3890
					TOTAL Material:	38,9290
Mão de Obra		FONTE	UNID	COEFICIENTE	PREÇO UNITÁRIO	TOTAL
10041	AJUDANTE DE CARPINTEIRO	SEINFRA	H	0,75000000	19,1000	14,3250
10498	CARPINTEIRO	SEINFRA	H	0,75000000	24,1600	18,1200
					TOTAL Mão de Obra:	32,4450
					VALOR:	71,37

9.1.7. C3721 VIGA DE MADEIRA MACIÇA 10"x 4" (M)

Material		FONTE	UNID	COEFICIENTE	PREÇO UNITÁRIO	TOTAL
11731	PREGO 19X33 (3" x 9) (APROXIMADAMENTE 136UN/KG)	SEINFRA	KG	0,30000000	14,6300	4,3890
16792	VIGA DE MADEIRA EM MASSARANDUBA 10"x 4"	SEINFRA	M	1,00000000	93,2200	93,2200
					TOTAL Material:	97,6090
Mão de Obra		FONTE	UNID	COEFICIENTE	PREÇO UNITÁRIO	TOTAL
10041	AJUDANTE DE CARPINTEIRO	SEINFRA	H	1,50000000	19,1000	28,6500
10498	CARPINTEIRO	SEINFRA	H	1,50000000	24,1600	36,2400
					TOTAL Mão de Obra:	64,8900
					VALOR:	162,50

9.2.1. C5217 ESTRUTURA TRELIÇADA DE COBERTURA, TIPO ARCO, COM LIGAÇÕES PARAFUSADAS, INCLUSOS PERFIS METÁLICOS, CHAPAS METÁLICAS, TRANSPORTE COM GUINDASTE, JATEAMENTO E PINTURA (KG)

Equipamento Custo Horário		FONTE	UNID	COEFICIENTE	PREÇO UNITÁRIO	TOTAL
10633	GUINDASTE HIDRÁULICO SOBRE PNEUS HP 142 (CHI)	SEINFRA	H	0,00120000	102,1564	0,1226
10747	GUINDASTE HIDRÁULICO SOBRE PNEUS HP 142 (CHP)	SEINFRA	H	0,00140000	275,1219	0,3852
10637	MÁQUINA P/JATEAMENTO (CHI)	SEINFRA	H	0,00850000	33,4057	0,2839
10751	MÁQUINA P/JATEAMENTO (CHP)	SEINFRA	H	0,00350000	44,3592	0,1553
					TOTAL Equipamento Custo Horário:	0,9470
Material		FONTE	UNID	COEFICIENTE	PREÇO UNITÁRIO	TOTAL
10035	AGUARRÁS MINERAL	SEINFRA	L	0,01280000	20,2900	0,2597
G0470	CANTONEIRA EM AÇO ABAS IGUAIS " L" 1 1/2" x 1 1/2" ESPESSURA DE 3/16" PESO NOMINAL 2,68KG/M	SEINFRA	KG	0,18520000	6,8200	1,2631
113305	CHAPA DE AÇO GROSSA, ASTM A36, E = 5/8 " (15,88 MM) 124,49 KG/M2	SEINFRA	KG	0,07440000	8,5000	0,6324
10990	CHUMBADOR TIPO PARABOLIT 3/4" A 1"	SEINFRA	UN	0,01690000	4,9000	0,0828
113304	GRANALHA DE AÇO, ANGULAR (GRIT), PARA JATEAMENTO, PENEIRA 1,41 A 1,19 MM (SAE G16) - SACA DE 25KG	SEINFRA	UN	0,03550000	138,2200	4,9068
113303	PERFIL "U" DE AÇO LAMINADO, "U" 152 X 15,6	SEINFRA	KG	0,83130000	11,8600	9,8592
12293	ZARCÃO	SEINFRA	L	0,04230000	28,8100	1,2187
					TOTAL Material:	18,2227
Mão de Obra		FONTE	UNID	COEFICIENTE	PREÇO UNITÁRIO	TOTAL
10037	AJUDANTE	SEINFRA	H	0,00190000	19,1000	0,0363
11278	JATISTA	SEINFRA	H	0,01200000	24,1600	0,2899
11530	MONTADOR	SEINFRA	H	0,00970000	24,1600	0,2344
12395	PINTOR	SEINFRA	H	0,01410000	24,1600	0,3407
12543	SERVENTE	SEINFRA	H	0,01190000	18,4600	0,2197

TOTAL Mão de Obra:	1,1210
VALOR:	20,29

9.2.2. C5218 ESTRUTURA TRELIÇADA DE COBERTURA, TIPO ARCO, COM LIGAÇÕES SOLDADAS, INCLUSOS PERFIS METÁLICOS, CHAPAS METÁLICAS, TRANSPORTE COM GUINDASTE, JATEAMENTO E PINTURA (KG)

Equipamento	Custo Horário	FONTE	UNID	COEFICIENTE	PREÇO UNITÁRIO	TOTAL
10633	GUINDASTE HIDRÁULICO SOBRE PNEUS HP 142 (CHI)	SEINFRA	H	0,00120000	102,1564	0,1226
10747	GUINDASTE HIDRÁULICO SOBRE PNEUS HP 142 (CHP)	SEINFRA	H	0,00140000	275,1219	0,3852
10637	MÁQUINA P/JATEAMENTO (CHI)	SEINFRA	H	0,00850000	33,4057	0,2839
10751	MÁQUINA P/JATEAMENTO (CHP)	SEINFRA	H	0,00350000	44,3592	0,1553
TOTAL Equipamento Custo Horário:						0,9470

Material	FONTE	UNID	COEFICIENTE	PREÇO UNITÁRIO	TOTAL	
10035	AGUARRÁS MINERAL	SEINFRA	L	0,01280000	20,2900	0,2597
G0470	CANTONEIRA EM AÇO ABAS IGUAIS " L" 1 1/2" x 1 1/2" ESPESSURA DE 3/16" PESO NOMINAL 2,68KG/M	SEINFRA	KG	0,18520000	6,8200	1,2631
I13305	CHAPA DE AÇO GROSSA, ASTM A36, E = 5/8 " (15,88 MM) 124,49 KG/M2	SEINFRA	KG	0,06820000	8,5000	0,5797
I1061	ELETRODOS	SEINFRA	KG	0,00080000	32,4400	0,0260
I13304	GRANALHA DE AÇO, ANGULAR (GRIT), PARA JATEAMENTO, PENEIRA 1,41 A 1,19 MM (SAE G16) - SACA DE 25KG	SEINFRA	UN	0,03550000	138,2200	4,9068
I13303	PERFIL "U" DE AÇO LAMINADO, "U" 152 X 15,6	SEINFRA	KG	0,83130000	11,8600	9,8592
I2293	ZARCÃO	SEINFRA	L	0,04230000	28,8100	1,2187
TOTAL Material:						18,1132

Mão de Obra	FONTE	UNID	COEFICIENTE	PREÇO UNITÁRIO	TOTAL	
10037	AJUDANTE	SEINFRA	H	0,00180000	19,1000	0,0344
I1278	JATISTA	SEINFRA	H	0,01200000	24,1600	0,2899
I1530	MONTADOR	SEINFRA	H	0,00500000	24,1600	0,1208
I2395	PINTOR	SEINFRA	H	0,01410000	24,1600	0,3407
I2543	SERVEENTE	SEINFRA	H	0,01190000	18,4600	0,2197
I1879	SOLDADOR	SEINFRA	H	0,00680000	25,0000	0,1700
TOTAL Mão de Obra:						1,1755

VALOR:	20,24
--------	-------

9.2.3. C5215 ESTRUTURA TRELIÇADA DE COBERTURA, TIPO FINK, COM LIGAÇÕES PARAFUSADAS, INCLUSOS PERFIS METÁLICOS, CHAPAS METÁLICAS, TRANSPORTE COM GUINDASTE, JATEAMENTO E PINTURA (KG)

Equipamento	Custo Horário	FONTE	UNID	COEFICIENTE	PREÇO UNITÁRIO	TOTAL
10633	GUINDASTE HIDRÁULICO SOBRE PNEUS HP 142 (CHI)	SEINFRA	H	0,00500000	102,1564	0,5108
10747	GUINDASTE HIDRÁULICO SOBRE PNEUS HP 142 (CHP)	SEINFRA	H	0,00070000	275,1219	0,1926
10637	MÁQUINA P/JATEAMENTO (CHI)	SEINFRA	H	0,00030000	33,4057	0,0100
10751	MÁQUINA P/JATEAMENTO (CHP)	SEINFRA	H	0,00010000	44,3592	0,0044
TOTAL Equipamento Custo Horário:						0,7178

Material	FONTE	UNID	COEFICIENTE	PREÇO UNITÁRIO	TOTAL	
10035	AGUARRÁS MINERAL	SEINFRA	L	0,00050000	20,2900	0,0101
G0470	CANTONEIRA EM AÇO ABAS IGUAIS " L" 1 1/2" x 1 1/2" ESPESSURA DE 3/16" PESO NOMINAL 2,68KG/M	SEINFRA	KG	0,51670000	6,8200	3,5239
I9530	CHAPA DE AÇO GROSSA, ASTM A36, 1/2" (12,50MM - 98,00 KG/M2)	SEINFRA	KG	0,00640000	8,5000	0,0544
I7480	CHAPA DE AÇO GROSSA, ASTM A36, 3/8" (9,5MM - 74,48 KG/M2)	SEINFRA	KG	0,00180000	8,5000	0,0153
I13304	GRANALHA DE AÇO, ANGULAR (GRIT), PARA JATEAMENTO, PENEIRA 1,41 A 1,19 MM (SAE G16) - SACA DE 25KG	SEINFRA	UN	0,00130000	138,2200	0,1797
I1568	PARAFUSO ABAULADO M16X150MM	SEINFRA	UN	0,00300000	7,6800	0,0230
I13303	PERFIL "U" DE AÇO LAMINADO, "U" 152 X 15,6	SEINFRA	KG	0,56600000	11,8600	6,7128
I2293	ZARCÃO	SEINFRA	L	0,00150000	28,8100	0,0432
TOTAL Material:						10,5624

Mão de Obra	FONTE	UNID	COEFICIENTE	PREÇO UNITÁRIO	TOTAL	
10037	AJUDANTE	SEINFRA	H	0,00090000	19,1000	0,0172
I1278	JATISTA	SEINFRA	H	0,00040000	24,1600	0,0097
I1530	MONTADOR	SEINFRA	H	0,00500000	24,1600	0,1208
I2395	PINTOR	SEINFRA	H	0,00050000	24,1600	0,0121
I2543	SERVEENTE	SEINFRA	H	0,00040000	18,4600	0,0074
TOTAL Mão de Obra:						0,1672

VALOR:	11,45
--------	-------

9.2.4. C1879 PERFIL METÁLICO " I ", PRÉ-PINTADO C/ H=200mm (M)

Equipamento	Custo Horário	FONTE	UNID	COEFICIENTE	PREÇO UNITÁRIO	TOTAL
10751	MÁQUINA P/JATEAMENTO (CHP)	SEINFRA	H	0,50000000	44,3592	22,1796
TOTAL Equipamento Custo Horário:						22,1796

Material	FONTE	UNID	COEFICIENTE	PREÇO UNITÁRIO	TOTAL
----------	-------	------	-------------	----------------	-------

I1632	PERFIL METÁLICO 'I', H=200MM (30,50KG/M)	SEINFRA	M	1,00000000	396,5200	396,5200
I1735	PRIMER A BASE DE EPOXI	SEINFRA	L	0,30000000	53,0300	15,9090
					TOTAL Material:	412,4290
Mão de Obra						
		 FONTE	 UNID	 COEFICIENTE	 PREÇO UNITÁRIO	 TOTAL
I0037	AJUDANTE	SEINFRA	H	1,50000000	19,1000	28,6500
I1278	JATISTA	SEINFRA	H	0,50000000	24,1600	12,0800
I1530	MONTADOR	SEINFRA	H	1,50000000	24,1600	36,2400
					TOTAL Mão de Obra:	76,9700
					VALOR:	511,58

9.2.5. C1878 PERFIL METÁLICO 'I', PRÉ-PINTADO C/ H=300mm (M)

Equipamento Custo Horário		 FONTE	 UNID	 COEFICIENTE	 PREÇO UNITÁRIO	 TOTAL
I0751	MÁQUINA P/JATEAMENTO (CHP)	SEINFRA	H	0,50000000	44,3592	22,1796
					TOTAL Equipamento Custo Horário:	22,1796
Material						
		 FONTE	 UNID	 COEFICIENTE	 PREÇO UNITÁRIO	 TOTAL
I1629	PERFIL METÁLICO 'I', H=300MM (66,97KG/M)	SEINFRA	M	1,00000000	870,6300	870,6300
I1735	PRIMER A BASE DE EPOXI	SEINFRA	L	0,30000000	53,0300	15,9090
					TOTAL Material:	886,5390
Mão de Obra						
		 FONTE	 UNID	 COEFICIENTE	 PREÇO UNITÁRIO	 TOTAL
I0037	AJUDANTE	SEINFRA	H	1,50000000	19,1000	28,6500
I1278	JATISTA	SEINFRA	H	0,50000000	24,1600	12,0800
I1530	MONTADOR	SEINFRA	H	1,50000000	24,1600	36,2400
					TOTAL Mão de Obra:	76,9700
					VALOR:	985,69

9.2.6. C1880 PERFIL METÁLICO 'I', PRÉ-PINTADO C/ H=400mm (M)

Equipamento Custo Horário		 FONTE	 UNID	 COEFICIENTE	 PREÇO UNITÁRIO	 TOTAL
I0751	MÁQUINA P/JATEAMENTO (CHP)	SEINFRA	H	0,50000000	44,3592	22,1796
					TOTAL Equipamento Custo Horário:	22,1796
Material						
		 FONTE	 UNID	 COEFICIENTE	 PREÇO UNITÁRIO	 TOTAL
I1630	PERFIL METÁLICO 'I', H=400MM (89,29KG/M)	SEINFRA	M	1,00000000	1.160,8100	1.160,8100
I1735	PRIMER A BASE DE EPOXI	SEINFRA	L	0,35000000	53,0300	18,5605
					TOTAL Material:	1.179,3705
Mão de Obra						
		 FONTE	 UNID	 COEFICIENTE	 PREÇO UNITÁRIO	 TOTAL
I0037	AJUDANTE	SEINFRA	H	1,50000000	19,1000	28,6500
I1278	JATISTA	SEINFRA	H	0,50000000	24,1600	12,0800
I1530	MONTADOR	SEINFRA	H	1,50000000	24,1600	36,2400
					TOTAL Mão de Obra:	76,9700
					VALOR:	1.278,52

9.2.7. C1881 PERFIL METÁLICO 'I', PRÉ-PINTADO C/ H=500mm (M)

Equipamento Custo Horário		 FONTE	 UNID	 COEFICIENTE	 PREÇO UNITÁRIO	 TOTAL
I0751	MÁQUINA P/JATEAMENTO (CHP)	SEINFRA	H	0,50000000	44,3592	22,1796
					TOTAL Equipamento Custo Horário:	22,1796
Material						
		 FONTE	 UNID	 COEFICIENTE	 PREÇO UNITÁRIO	 TOTAL
I1631	PERFIL METÁLICO 'I', H=500MM (126,50KG/M)	SEINFRA	M	1,00000000	1.644,5600	1.644,5600
I1735	PRIMER A BASE DE EPOXI	SEINFRA	L	0,35000000	53,0300	18,5605
					TOTAL Material:	1.663,1205
Mão de Obra						
		 FONTE	 UNID	 COEFICIENTE	 PREÇO UNITÁRIO	 TOTAL
I0037	AJUDANTE	SEINFRA	H	1,50000000	19,1000	28,6500
I1278	JATISTA	SEINFRA	H	0,50000000	24,1600	12,0800
I1530	MONTADOR	SEINFRA	H	1,50000000	24,1600	36,2400
					TOTAL Mão de Obra:	76,9700
					VALOR:	1.762,27

9.2.8. C4395 PERFIL "U" EM ALUMÍNIO 3/4" x 3/4" P/ COBERTURA (M)

Material						
		 FONTE	 UNID	 COEFICIENTE	 PREÇO UNITÁRIO	 TOTAL
I8247	PERFIL "U" EM ALUMÍNIO 3/4" x 3/4"	SEINFRA	M	1,00000000	8,7800	8,7800
					TOTAL Material:	8,7800
Mão de Obra						
		 FONTE	 UNID	 COEFICIENTE	 PREÇO UNITÁRIO	 TOTAL
I0037	AJUDANTE	SEINFRA	H	0,50000000	19,1000	9,5500
I1530	MONTADOR	SEINFRA	H	0,50000000	24,1600	12,0800

TOTAL Mão de Obra:	21,6300
VALOR:	30,41

9.3.1. C0387 BEIRA E BICA EM TELHA COLONIAL (M)

Material		FORTE	UNID	COEFICIENTE	PREÇO UNITÁRIO	TOTAL
10108	AREIA GROSSA	SEINFRA	M3	0,00250000	119,5800	0,2990
10441	CAL HIDRATADA	SEINFRA	KG	0,32400000	0,9600	0,3110
10805	CIMENTO PORTLAND	SEINFRA	KG	0,32400000	0,7100	0,2300
TOTAL Material:						0,8400
Mão de Obra		FORTE	UNID	COEFICIENTE	PREÇO UNITÁRIO	TOTAL
12391	PEDREIRO	SEINFRA	H	0,30000000	24,1600	7,2480
12543	SERVENTE	SEINFRA	H	0,32000000	18,4600	5,9072
TOTAL Mão de Obra:						13,1552
VALOR:						14,00

9.3.2. C4464 EMBOÇAMENTO DA ÚLTIMA FIADA TELHA CERÂMICA (M)

Mão de Obra		FORTE	UNID	COEFICIENTE	PREÇO UNITÁRIO	TOTAL
12391	PEDREIRO	SEINFRA	H	0,30000000	24,1600	7,2480
12543	SERVENTE	SEINFRA	H	0,30000000	18,4600	5,5380
TOTAL Mão de Obra:						12,7860
Serviço		FORTE	UNID	COEFICIENTE	PREÇO UNITÁRIO	TOTAL
C0200	ARGAMASSA MISTA DE CIMENTO CAL HIDR. E AREIA S/PEN. TRAÇO 1:2:9	SEINFRA	M3	0,00200000	556,7700	1,1135
TOTAL Serviço:						1,1135
VALOR:						13,90

9.3.3. C2200 RETELHAMENTO C/ TELHA CERÂMICA ATE 20% NOVA (M2)

Material		FORTE	UNID	COEFICIENTE	PREÇO UNITÁRIO	TOTAL
12045	TELHA CERÂMICA COLONIAL	SEINFRA	UN	6,00000000	0,7100	4,2600
TOTAL Material:						4,2600
Mão de Obra		FORTE	UNID	COEFICIENTE	PREÇO UNITÁRIO	TOTAL
12391	PEDREIRO	SEINFRA	H	1,10000000	24,1600	26,5760
12543	SERVENTE	SEINFRA	H	1,10000000	18,4600	20,3060
TOTAL Mão de Obra:						46,8820
VALOR:						51,14

9.3.4. C2201 RETELHAMENTO C/ TELHA CERÂMICA COM 50% NOVA (M2)

Material		FORTE	UNID	COEFICIENTE	PREÇO UNITÁRIO	TOTAL
12045	TELHA CERÂMICA COLONIAL	SEINFRA	UN	15,00000000	0,7100	10,6500
TOTAL Material:						10,6500
Mão de Obra		FORTE	UNID	COEFICIENTE	PREÇO UNITÁRIO	TOTAL
12391	PEDREIRO	SEINFRA	H	1,10000000	24,1600	26,5760
12543	SERVENTE	SEINFRA	H	1,10000000	18,4600	20,3060
TOTAL Mão de Obra:						46,8820
VALOR:						57,53

9.3.5. C2203 RETELHAMENTO C/ TELHA FIBROCIMENTO MAT. DE FIXAÇÃO (M2)

Material		FORTE	UNID	COEFICIENTE	PREÇO UNITÁRIO	TOTAL
10853	CONJUNTO VEDAÇÃO ELASTICA	SEINFRA	UN	1,42000000	0,5500	0,7810
11514	MASSA DE VEDAÇÃO	SEINFRA	KG	0,15000000	37,7300	5,6595
11574	PARAFUSO COM ROSCA SOBERBA 8X180MM	SEINFRA	UN	1,42000000	2,1900	3,1098
TOTAL Material:						9,5503
Mão de Obra		FORTE	UNID	COEFICIENTE	PREÇO UNITÁRIO	TOTAL
10047	AJUDANTE DE TELHADISTA	SEINFRA	H	0,75000000	19,1000	14,3250
12070	TELHADISTA	SEINFRA	H	0,75000000	24,1600	18,1200
TOTAL Mão de Obra:						32,4450
VALOR:						42,00

9.3.6. C4462 TELHA CERÂMICA (M2)

Material		FORTE	UNID	COEFICIENTE	PREÇO UNITÁRIO	TOTAL
12045	TELHA CERÂMICA COLONIAL	SEINFRA	UN	33,00000000	0,7100	23,4300
TOTAL Material:						23,4300
Mão de Obra		FORTE	UNID	COEFICIENTE	PREÇO UNITÁRIO	TOTAL
12391	PEDREIRO	SEINFRA	H	1,10000000	24,1600	26,5760

12543	SERVENTE	SEINFRA	H	1,10000000	18,4600	20,3060
					TOTAL Mão de Obra:	46,8820
					VALOR:	70,31

9.3.7. C4554 TELHA DE ALUMÍNIO, TRAPEZOIDAL e = 0,7mm (M2)

Material		FONTE	UNID	COEFICIENTE	PREÇO UNITÁRIO	TOTAL
11215	GANCHO COM PORCA E ARRUELA	SEINFRA	UN	3,00000000	2,2900	6,8700
11920	TALA DE AJUSTE	SEINFRA	UN	3,00000000	0,3400	1,0200
18434	TELHA DE ALUMÍNIO, TRAPEZOIDAL e = 0,7mm	SEINFRA	M2	1,00000000	47,0900	47,0900
					TOTAL Material:	54,9800
Mão de Obra		FONTE	UNID	COEFICIENTE	PREÇO UNITÁRIO	TOTAL
11530	MONTADOR	SEINFRA	H	0,30000000	24,1600	7,2480
12543	SERVENTE	SEINFRA	H	0,30000000	18,4600	5,5380
					TOTAL Mão de Obra:	12,7860
					VALOR:	67,77

9.3.8. C3745 TELHA DE FIBROCIMENTO ONDULADA E= 8mm, INCLINAÇÃO 27% (M2)

Material		FONTE	UNID	COEFICIENTE	PREÇO UNITÁRIO	TOTAL
10853	CONJUNTO VEDAÇÃO ELASTICA	SEINFRA	UN	1,42000000	0,5500	0,7810
11571	PARAFUSO COM ROSCA SOBERBA 8X110MM	SEINFRA	UN	1,42000000	1,3800	1,9596
16814	TELHA FIBROCIMENTO ONDULADA - 8MM	SEINFRA	M2	1,15000000	49,0400	56,3960
					TOTAL Material:	59,1366
Mão de Obra		FONTE	UNID	COEFICIENTE	PREÇO UNITÁRIO	TOTAL
10047	AJUDANTE DE TELHADISTA	SEINFRA	H	0,22000000	19,1000	4,2020
12070	TELHADISTA	SEINFRA	H	0,22000000	24,1600	5,3152
					TOTAL Mão de Obra:	9,5172
					VALOR:	68,65

9.4.1. C0800 COBERTURA C/TELHA ESTRUTURAL DE FIBRO-CIMENTO, CANALETE 49 C/ APOIOS (M2)

Material		FONTE	UNID	COEFICIENTE	PREÇO UNITÁRIO	TOTAL
10919	CUMEEIRA FIBROCIMENTO NORMAL (CANALETE 49)	SEINFRA	UN	0,12000000	51,0300	6,1236
12348	GANCHO DE 450MM	SEINFRA	UN	0,59000000	2,8900	1,7051
12398	PLACA DE VENTILAÇÃO P/TELHA 49	SEINFRA	UN	0,00800000	7,5500	0,0604
12407	PRANCHA EM MADEIRA DE LEI	SEINFRA	M3	0,00800000	2.336,9200	18,6954
11728	PREGO 18X27 (2.1/2" X 10) (APROXIMADAMENTE 198UN/KG)	SEINFRA	KG	0,00800000	14,2000	0,1136
12437	TELHA CANALETE 49 EM FIBROCIMENTO DE 4.00M	SEINFRA	UN	0,55000000	226,7200	124,6960
					TOTAL Material:	151,3941
Mão de Obra		FONTE	UNID	COEFICIENTE	PREÇO UNITÁRIO	TOTAL
10037	AJUDANTE	SEINFRA	H	1,00000000	19,1000	19,1000
10498	CARPINTEIRO	SEINFRA	H	0,40000000	24,1600	9,6640
					TOTAL Mão de Obra:	28,7640
					VALOR:	180,16

9.4.2. C0801 COBERTURA C/TELHA ESTRUTURAL DE FIBRO-CIMENTO, CANALETE 90 C/ APOIOS (M2)

Material		FONTE	UNID	COEFICIENTE	PREÇO UNITÁRIO	TOTAL
10920	CUMEEIRA FIBROCIMENTO NORMAL (CANALETE 90)	SEINFRA	UN	0,12000000	141,9300	17,0316
12349	GANCHO DE 500MM	SEINFRA	UN	0,59000000	4,0000	2,3600
12399	PLACA DE VENTILAÇÃO P/TELHA 90	SEINFRA	UN	0,19000000	12,9200	2,4548
12407	PRANCHA EM MADEIRA DE LEI	SEINFRA	M3	0,00800000	2.336,9200	18,6954
11728	PREGO 18X27 (2.1/2" X 10) (APROXIMADAMENTE 198UN/KG)	SEINFRA	KG	0,00800000	14,2000	0,1136
12438	TELHA CANALETE 90 EM FIBROCIMENTO DE 6.00M	SEINFRA	UN	0,19600000	571,1200	111,9395
					TOTAL Material:	152,5949
Mão de Obra		FONTE	UNID	COEFICIENTE	PREÇO UNITÁRIO	TOTAL
10037	AJUDANTE	SEINFRA	H	1,50000000	19,1000	28,6500
10498	CARPINTEIRO	SEINFRA	H	0,60000000	24,1600	14,4960
					TOTAL Mão de Obra:	43,1460
					VALOR:	195,74

9.4.3. C0802 COBERTURA C/TELHA ONDULADA DE FIBRO-CIMENTO E= 6mm (C/MADEIRAMENTO) (M2)

Material		FONTE	UNID	COEFICIENTE	PREÇO UNITÁRIO	TOTAL
10853	CONJUNTO VEDAÇÃO ELASTICA	SEINFRA	UN	2,00000000	0,5500	1,1000
12296	CUMEEIRA NORMAL P/TELHA DE 6MM, LARGURA 1.10M	SEINFRA	UN	0,25000000	44,4900	11,1225

12339	FERRO CHATO 2" x 3/16" (1,90KG/M)	SEINFRA	KG	0,18000000	9,1800	1,6524
12387	PARAFUSO DE 5/16"x 110MM C/ARRUELA	SEINFRA	UN	2,00000000	1,2500	2,5000
12407	PRANCHA EM MADEIRA DE LEI	SEINFRA	M3	0,02000000	2.336,9200	46,7384
11728	PREGO 18X27 (2.1/2" X 10) (APROXIMADAMENTE 198UN/KG)	SEINFRA	KG	0,12000000	14,2000	1,7040
12441	TELHA DE FIBROCIMENTO ONDULADA 6MM (1.10 x 1.83M)	SEINFRA	UN	0,57800000	71,4400	41,2923
TOTAL Material:						106,1096
Mão de Obra						
		FORTE	UNID	COEFICIENTE	PREÇO UNITÁRIO	TOTAL
10037	AJUDANTE	SEINFRA	H	1,00000000	19,1000	19,1000
10498	CARPINTEIRO	SEINFRA	H	1,00000000	24,1600	24,1600
TOTAL Mão de Obra:						43,2600
VALOR:						149,37

9.4.4. C4465 COBERTURA TELHA CERÂMICA - (RIPA, CAIBRO) (M2)

Material		FORTE	UNID	COEFICIENTE	PREÇO UNITÁRIO	TOTAL
10405	CAIBRO DE 2"x1"	SEINFRA	M	3,50000000	6,4000	22,4000
11724	PREGO	SEINFRA	KG	0,10000000	17,0000	1,7000
11824	RIPA DE PEROBA (MADEIRA DE 1A QUALIDADE) DE 1X5CM	SEINFRA	M	3,50000000	1,7200	6,0200
12045	TELHA CERÂMICA COLONIAL	SEINFRA	UN	33,00000000	0,7100	23,4300
TOTAL Material:						53,5500
Mão de Obra						
		FORTE	UNID	COEFICIENTE	PREÇO UNITÁRIO	TOTAL
10041	AJUDANTE DE CARPINTEIRO	SEINFRA	H	0,70000000	19,1000	13,3700
10498	CARPINTEIRO	SEINFRA	H	0,70000000	24,1600	16,9120
12391	PEDREIRO	SEINFRA	H	1,10000000	24,1600	26,5760
12543	SERVENTE	SEINFRA	H	1,10000000	18,4600	20,3060
TOTAL Mão de Obra:						77,1640
VALOR:						130,71

9.4.5. C4466 COBERTURA TELHA CERÂMICA (RIPA, CAIBRO, LINHA) (M2)

Material		FORTE	UNID	COEFICIENTE	PREÇO UNITÁRIO	TOTAL
10405	CAIBRO DE 2"x1"	SEINFRA	M	3,50000000	6,4000	22,4000
16519	LINHA DE MASSARANDUBA 12 x 6 CM (5" x 2 1/2")	SEINFRA	M	1,33000000	26,0900	34,6997
11724	PREGO	SEINFRA	KG	0,12000000	17,0000	2,0400
11824	RIPA DE PEROBA (MADEIRA DE 1A QUALIDADE) DE 1X5CM	SEINFRA	M	3,50000000	1,7200	6,0200
12045	TELHA CERÂMICA COLONIAL	SEINFRA	UN	33,00000000	0,7100	23,4300
TOTAL Material:						88,5897
Mão de Obra						
		FORTE	UNID	COEFICIENTE	PREÇO UNITÁRIO	TOTAL
10041	AJUDANTE DE CARPINTEIRO	SEINFRA	H	1,00000000	19,1000	19,1000
10498	CARPINTEIRO	SEINFRA	H	1,00000000	24,1600	24,1600
12391	PEDREIRO	SEINFRA	H	1,10000000	24,1600	26,5760
12543	SERVENTE	SEINFRA	H	1,10000000	18,4600	20,3060
TOTAL Mão de Obra:						90,1420
VALOR:						178,73

9.5.1. C0657 CALHA DE ALUMÍNIO DESENVOLVIMENTO DE 25cm (M)

Material		FORTE	UNID	COEFICIENTE	PREÇO UNITÁRIO	TOTAL
10447	CALHA DE ALUMINIO DESENVOL. DE 25CM	SEINFRA	M	1,03000000	19,1400	19,7142
11725	PREGO 15X15 (1.1/4" x 13) (APROXIMADAMENTE 672UN/KG)	SEINFRA	KG	0,09000000	15,9900	1,4391
11784	REBITES	SEINFRA	KG	0,04000000	63,0700	2,5228
TOTAL Material:						23,6761
Mão de Obra						
		FORTE	UNID	COEFICIENTE	PREÇO UNITÁRIO	TOTAL
10043	AJUDANTE DE ENCANADOR	SEINFRA	H	1,00000000	19,1000	19,1000
12320	ENCANADOR	SEINFRA	H	1,00000000	23,4800	23,4800
TOTAL Mão de Obra:						42,5800
VALOR:						66,26

9.5.2. C0658 CALHA DE CHAPA COBRE 26 DESENVOLVIMENTO 33cm (M)

Material		FORTE	UNID	COEFICIENTE	PREÇO UNITÁRIO	TOTAL
10522	CHAPA COBRE N.26 DESENV 0.33M	SEINFRA	M	1,03000000	96,3500	99,2405
11725	PREGO 15X15 (1.1/4" x 13) (APROXIMADAMENTE 672UN/KG)	SEINFRA	KG	0,07000000	15,9900	1,1193
11784	REBITES	SEINFRA	KG	0,03000000	63,0700	1,8921
11873	SOLDA 70X30	SEINFRA	KG	0,03000000	128,1200	3,8436
TOTAL Material:						106,0955

Mão de Obra		FORTE	UNID	COEFICIENTE	PREÇO UNITÁRIO	TOTAL
10043	AJUDANTE DE ENCANADOR	SEINFRA	H	1,20000000	19,1000	22,9200
12320	ENCANADOR	SEINFRA	H	1,20000000	23,4800	28,1760
					TOTAL Mão de Obra:	51,0960
					VALOR:	157,19

9.5.3. C0659 CALHA DE CHAPA COBRE 26 DESENVOLVIMENTO 50cm (M)

Material		FORTE	UNID	COEFICIENTE	PREÇO UNITÁRIO	TOTAL
10523	CHAPA COBRE N.26 DESENV 0.50M	SEINFRA	M	1,03000000	121,4300	125,0729
11725	PREGO 15X15 (1.1/4" x 13) (APROXIMADAMENTE 672UN/KG)	SEINFRA	KG	0,09000000	15,9900	1,4391
11784	REBITES	SEINFRA	KG	0,04000000	63,0700	2,5228
11873	SOLDA 70X30	SEINFRA	KG	0,04000000	128,1200	5,1248
					TOTAL Material:	134,1596

Mão de Obra		FORTE	UNID	COEFICIENTE	PREÇO UNITÁRIO	TOTAL
10043	AJUDANTE DE ENCANADOR	SEINFRA	H	1,30000000	19,1000	24,8300
12320	ENCANADOR	SEINFRA	H	1,30000000	23,4800	30,5240
					TOTAL Mão de Obra:	55,3540
					VALOR:	189,51

9.5.4. C0660 CALHA DE CHAPA GALVANIZADA 26 DESENVOLVIMENTO 33cm (M)

Material		FORTE	UNID	COEFICIENTE	PREÇO UNITÁRIO	TOTAL
10538	CHAPA DE AÇO GALVANIZADA N.26. DESENV 0.33M	SEINFRA	M	1,03000000	15,3300	15,7899
11725	PREGO 15X15 (1.1/4" x 13) (APROXIMADAMENTE 672UN/KG)	SEINFRA	KG	0,07000000	15,9900	1,1193
11784	REBITES	SEINFRA	KG	0,03000000	63,0700	1,8921
11873	SOLDA 70X30	SEINFRA	KG	0,03000000	128,1200	3,8436
					TOTAL Material:	22,6449

Mão de Obra		FORTE	UNID	COEFICIENTE	PREÇO UNITÁRIO	TOTAL
10043	AJUDANTE DE ENCANADOR	SEINFRA	H	1,00000000	19,1000	19,1000
12320	ENCANADOR	SEINFRA	H	1,00000000	23,4800	23,4800
					TOTAL Mão de Obra:	42,5800
					VALOR:	65,22

9.5.5. C0661 CALHA DE CHAPA GALVANIZADA 26 DESENVOLVIMENTO 50cm (M)

Material		FORTE	UNID	COEFICIENTE	PREÇO UNITÁRIO	TOTAL
10539	CHAPA DE AÇO GALVANIZADA N.26. DESENV 0.50M	SEINFRA	M	1,03000000	23,2300	23,9269
11725	PREGO 15X15 (1.1/4" x 13) (APROXIMADAMENTE 672UN/KG)	SEINFRA	KG	0,09000000	15,9900	1,4391
11784	REBITES	SEINFRA	KG	0,04000000	63,0700	2,5228
11873	SOLDA 70X30	SEINFRA	KG	0,04000000	128,1200	5,1248
					TOTAL Material:	33,0136

Mão de Obra		FORTE	UNID	COEFICIENTE	PREÇO UNITÁRIO	TOTAL
10043	AJUDANTE DE ENCANADOR	SEINFRA	H	1,20000000	19,1000	22,9200
12320	ENCANADOR	SEINFRA	H	1,20000000	23,4800	28,1760
					TOTAL Mão de Obra:	51,0960
					VALOR:	84,11

9.5.6. C4910 CALHA EM CHAPA DE ALUMÍNIO LISA 22, ESP.=0,71MM, INCLUSO TRANSPORTE VERTICAL (M2)

Equipamento Custo Horário		FORTE	UNID	COEFICIENTE	PREÇO UNITÁRIO	TOTAL
10632	GUINDASTE HIDRÁULICO SOBRE PNEUS HP 45 (CHI)	SEINFRA	H	0,01830000	61,4460	1,1245
10746	GUINDASTE HIDRÁULICO SOBRE PNEUS HP 45 (CHP)	SEINFRA	H	0,01320000	128,4306	1,6953
					TOTAL Equipamento Custo Horário:	2,8198

Material		FORTE	UNID	COEFICIENTE	PREÇO UNITÁRIO	TOTAL
19375	CHAPA DE ALUMÍNIO LISA 22, DIMENSÕES 2,0X1,0M, ESP. = 0,80MM (2,16KG/M2)	SEINFRA	KG	2,03500000	35,0000	71,2250
16804	MASTIQUE ELASTICO A BASE DE POLIURETANO NA COR CINZA - UNIPLAC 400ml	SEINFRA	UN	0,16000000	78,2900	12,5264
11728	PREGO 18X27 (2.1/2" X 10) (APROXIMADAMENTE 198UN/KG)	SEINFRA	KG	0,02500000	14,2000	0,3550
11784	REBITES	SEINFRA	KG	0,00490000	63,0700	0,3090
11872	SOLDA 50X50	SEINFRA	KG	0,18000000	147,1300	26,4834
					TOTAL Material:	110,8988

Mão de Obra		FORTE	UNID	COEFICIENTE	PREÇO UNITÁRIO	TOTAL
10037	AJUDANTE	SEINFRA	H	0,90000000	19,1000	17,1900
11530	MONTADOR	SEINFRA	H	0,60000000	24,1600	14,4960

12543	SERVENTE	SEINFRA	H	0,63300000	18,4600	11,6852
12070	TELHADISTA	SEINFRA	H	0,53900000	24,1600	13,0222
					TOTAL Mão de Obra:	56,3934
					VALOR:	170,11

9.5.7. C3746 ESTACIONAMENTO COBERTO C/ TELHA DE FIBROCIMENTO - VAGA (4,50x2,75) (M2)

Material		FORTE	UNID	COEFICIENTE	PREÇO UNITÁRIO	TOTAL
10853	CONJUNTO VEDAÇÃO ELASTICA	SEINFRA	UN	1,40440000	0,5500	0,7724
12369	LINHA EM MADEIRA DE LEI DE 4"x2"	SEINFRA	M	2,10000000	15,1800	31,8780
11571	PARAFUSO COM ROSCA SOBERBA 8X110MM	SEINFRA	UN	1,40440000	1,3800	1,9381
11589	PARAFUSO PARA MADEIRA COM CABEÇA REDONDA 5X38	SEINFRA	UN	0,45000000	0,2600	0,1170
11695	PORCA SEXTAVADA 5/16"	SEINFRA	UN	0,45000000	0,3600	0,1620
12059	TELHA FIBROCIMENTO ONDULADA - 6MM	SEINFRA	M2	1,17790000	35,4300	41,7330
					TOTAL Material:	76,6005

Mão de Obra		FORTE	UNID	COEFICIENTE	PREÇO UNITÁRIO	TOTAL
10041	AJUDANTE DE CARPINTEIRO	SEINFRA	H	1,25000000	19,1000	23,8750
10498	CARPINTEIRO	SEINFRA	H	1,25000000	24,1600	30,2000
					TOTAL Mão de Obra:	54,0750

Serviço		FORTE	UNID	COEFICIENTE	PREÇO UNITÁRIO	TOTAL
C0702	CARGA MANUAL DE ENTULHO EM CAMINHÃO BASCULANTE	SEINFRA	M3	0,05460000	28,3700	1,5490
C0838	CONCRETO P/VIBR., FCK 10 MPa COM AGREGADO ADQUIRIDO	SEINFRA	M3	0,05460000	469,9600	25,6598
C2784	ESCAVAÇÃO MANUAL SOLO DE 1A.CAT. PROF. ATÉ 1.50m	SEINFRA	M3	0,10000000	48,9200	4,8920
C1604	LANÇAMENTO E APLICAÇÃO DE CONCRETO S/ ELEVAÇÃO	SEINFRA	M3	0,05460000	159,0800	8,6858
C2921	REATERRO C/COMPACTAÇÃO MANUAL S/CONTROLE, MATERIAL DA VALA	SEINFRA	M3	0,04550000	31,3800	1,4278
					TOTAL Serviço:	42,2144
					VALOR:	172,89

9.5.8. C1631 LONA PLÁSTICA PRETA, P/SERVIÇOS EM COBERTAS (M2)

Material		FORTE	UNID	COEFICIENTE	PREÇO UNITÁRIO	TOTAL
11348	LONA PLASTICA PRETA	SEINFRA	M2	1,05000000	1,1500	1,2075
					TOTAL Material:	1,2075

Mão de Obra		FORTE	UNID	COEFICIENTE	PREÇO UNITÁRIO	TOTAL
12391	PEDREIRO	SEINFRA	H	0,15000000	24,1600	3,6240
12543	SERVENTE	SEINFRA	H	0,30000000	18,4600	5,5380
					TOTAL Mão de Obra:	9,1620
					VALOR:	10,37

9.5.9. C4911 RUFO EM CHAPA DE ALUMÍNIO LISA 22, ESP.=0,71MM, INCLUSO TRANSPORTE VERTICAL (M2)

Equipamento Custo Horário		FORTE	UNID	COEFICIENTE	PREÇO UNITÁRIO	TOTAL
10632	GUINDASTE HIDRÁULICO SOBRE PNEUS HP 45 (CHI)	SEINFRA	H	0,01830000	61,4460	1,1245
10746	GUINDASTE HIDRÁULICO SOBRE PNEUS HP 45 (CHP)	SEINFRA	H	0,01320000	128,4306	1,6953
					TOTAL Equipamento Custo Horário:	2,8198

Material		FORTE	UNID	COEFICIENTE	PREÇO UNITÁRIO	TOTAL
19375	CHAPA DE ALUMÍNIO LISA 22, DIMENSÕES 2,0X1,0M, ESP. = 0,80MM (2,16KG/M2)	SEINFRA	KG	2,03500000	35,0000	71,2250
16804	MASTIQUE ELASTICO A BASE DE POLIURETANO NA COR CINZA - UNIPLAC 400ml	SEINFRA	UN	0,16000000	78,2900	12,5264
11728	PREGO 18X27 (2.1/2" X 10) (APROXIMADAMENTE 198UN/KG)	SEINFRA	KG	0,02400000	14,2000	0,3408
11784	REBITES	SEINFRA	KG	0,00480000	63,0700	0,3027
11872	SOLDA 50X50	SEINFRA	KG	0,18000000	147,1300	26,4834
					TOTAL Material:	110,8783

Mão de Obra		FORTE	UNID	COEFICIENTE	PREÇO UNITÁRIO	TOTAL
10037	AJUDANTE	SEINFRA	H	0,45000000	19,1000	8,5950
11530	MONTADOR	SEINFRA	H	0,30000000	24,1600	7,2480
12543	SERVENTE	SEINFRA	H	0,82800000	18,4600	15,2849
12070	TELHADISTA	SEINFRA	H	0,44800000	24,1600	10,8237
					TOTAL Mão de Obra:	41,9516
					VALOR:	155,65

10.1.1. C1462 IMPERMEABILIZAÇÃO DE ALVENARIA DE EMBASAMENTO NO RESPALDO C/ARGAMASSA CIMENTO E AREIA S/ PENEIRAMENTO, TRAÇO 1:3, ESP.=2cm C/ ADITIVO IMPERMABILIZANTE (M2)

Material		FORTE	UNID	COEFICIENTE	PREÇO UNITÁRIO	TOTAL
10109	AREIA MEDIA	SEINFRA	M3	0,02430000	83,5800	2,0310
10805	CIMENTO PORTLAND	SEINFRA	KG	9,72000000	0,7100	6,9012

I1249	IMPERMEABILIZANTE	SEINFRA	KG	0,40000000	7,0000	2,8000
TOTAL Material:						11,7322
Mão de Obra						
		FORTE	UNID	COEFICIENTE	PREÇO UNITÁRIO	TOTAL
I2391	PEDREIRO	SEINFRA	H	0,75000000	24,1600	18,1200
I2543	SERVENTE	SEINFRA	H	0,95000000	18,4600	17,5370
TOTAL Mão de Obra:						35,6570
VALOR:						47,39

10.2.1. C1472 IMPERMEABILIZAÇÃO P/ REBAIXO BANHEIRO E COZINHA C/TINTA ASFÁLTICA (M2)

Material		FORTE	UNID	COEFICIENTE	PREÇO UNITÁRIO	TOTAL
I2089	TINTA ASFÁLTICA	SEINFRA	KG	1,02000000	11,3900	11,6178
TOTAL Material:						11,6178
Mão de Obra						
		FORTE	UNID	COEFICIENTE	PREÇO UNITÁRIO	TOTAL
I2543	SERVENTE	SEINFRA	H	0,40000000	18,4600	7,3840
TOTAL Mão de Obra:						7,3840
VALOR:						19,00

10.2.2. C2057 PROTEÇÃO DE SUPERFÍCIES IMPERMEABILIZADAS (M2)

Material		FORTE	UNID	COEFICIENTE	PREÇO UNITÁRIO	TOTAL
I0109	AREIA MEDIA	SEINFRA	M3	0,03650000	83,5800	3,0507
I0805	CIMENTO PORTLAND	SEINFRA	KG	6,24000000	0,7100	4,4304
I1562	PAPEL KRAFT BETUMADO DUPLO	SEINFRA	M2	1,15000000	4,9800	5,7270
TOTAL Material:						13,2081
Mão de Obra						
		FORTE	UNID	COEFICIENTE	PREÇO UNITÁRIO	TOTAL
I2391	PEDREIRO	SEINFRA	H	0,50000000	24,1600	12,0800
I2543	SERVENTE	SEINFRA	H	0,80000000	18,4600	14,7680
TOTAL Mão de Obra:						26,8480
VALOR:						40,06

10.3.1. C1458 IMPERMEABILIZAÇÃO C/ IMPERMEABILIZANTE ESTRUTURAL E APLICAÇÃO DE MEMBRANA DE BASE ACRÍLICA (M2)

Material		FORTE	UNID	COEFICIENTE	PREÇO UNITÁRIO	TOTAL
I0109	AREIA MEDIA	SEINFRA	M3	0,02600000	83,5800	2,1731
I0801	CIMENTO ESPECIAL IMPERMEABILIZANTE N.1	SEINFRA	KG	2,00000000	4,6200	9,2400
I0805	CIMENTO PORTLAND	SEINFRA	KG	5,36000000	0,7100	3,8056
I1089	EMULSÃO ADESIVA	SEINFRA	KG	0,15000000	17,7200	2,6580
I1521	MEMBRANA ACRILICA	SEINFRA	KG	1,60000000	19,1000	30,5600
I2251	VEU DE POLIESTER	SEINFRA	M2	1,00000000	6,6700	6,6700
TOTAL Material:						55,1067
Mão de Obra						
		FORTE	UNID	COEFICIENTE	PREÇO UNITÁRIO	TOTAL
I2391	PEDREIRO	SEINFRA	H	0,60000000	24,1600	14,4960
TOTAL Mão de Obra:						14,4960
VALOR:						69,60

10.3.2. C1463 IMPERMEABILIZAÇÃO DE CALHA, VIGA-CALHA, JARDINEIRA C/MANTA ASFÁLTICA .AUTO-ADESIVA (M2)

Material		FORTE	UNID	COEFICIENTE	PREÇO UNITÁRIO	TOTAL
I1501	MANTA ASFÁLTICA AUTO-ADESIVA	SEINFRA	M2	1,10000000	31,9000	35,0900
I1736	PRIMER PARA MANTA FK	SEINFRA	KG	0,32500000	16,0900	5,2293
TOTAL Material:						40,3193
Mão de Obra						
		FORTE	UNID	COEFICIENTE	PREÇO UNITÁRIO	TOTAL
I2391	PEDREIRO	SEINFRA	H	0,05000000	24,1600	1,2080
TOTAL Mão de Obra:						1,2080
VALOR:						41,53

10.4.1. C1473 IMPERMEABILIZAÇÃO DE RESERVATÓRIOS E PISCINAS ELEVADAS C/ IMPERMEABILIZANTE ESTRUTURAL C/ APLICAÇÃO DE MEMBRANA ELÁSTICA BI-COMPONENTE (M2)

Material		FORTE	UNID	COEFICIENTE	PREÇO UNITÁRIO	TOTAL
I0109	AREIA MEDIA	SEINFRA	M3	0,01400000	83,5800	1,1701
I0805	CIMENTO PORTLAND	SEINFRA	KG	7,29000000	0,7100	5,1759
I1089	EMULSÃO ADESIVA	SEINFRA	KG	0,20000000	17,7200	3,5440
I1250	IMPERMEABILIZANTE ESTRUTURAL	SEINFRA	KG	3,00000000	3,5700	10,7100
I1522	MEMBRANA ELASTICA	SEINFRA	KG	1,50000000	6,2300	9,3450
TOTAL Material:						29,9450
Mão de Obra						
		FORTE	UNID	COEFICIENTE	PREÇO UNITÁRIO	TOTAL
I2391	PEDREIRO	SEINFRA	H	0,25000000	24,1600	6,0400

TOTAL Mão de Obra:	6,0400
VALOR:	35,99

10.4.2. C2033 PREPARO DE SUPERFÍCIE INTERNA EM RESERVATÓRIOS A SEREM IMPERMEABILIZADOS (M2)

Material		FONTE	UNID	COEFICIENTE	PREÇO UNITÁRIO	TOTAL
10109	AREIA MEDIA	SEINFRA	M3	0,00040000	83,5800	0,0334
10805	CIMENTO PORTLAND	SEINFRA	KG	0,60000000	0,7100	0,4260
11089	EMULSÃO ADESIVA	SEINFRA	KG	0,10000000	17,7200	1,7720
TOTAL Material:						2,2314
Mão de Obra		FONTE	UNID	COEFICIENTE	PREÇO UNITÁRIO	TOTAL
12391	PEDREIRO	SEINFRA	H	0,05000000	24,1600	1,2080
TOTAL Mão de Obra:						1,2080
VALOR:						3,44

10.5.1. C5013 IMPERMEABILIZAÇÃO COM MANTA ASFÁLTICA, CLASSE B, ESTRUTURADA COM POLIESTER NÃO TECIDO, FACE EXPOSTA EM ALUMÍNIO, TIPO II, E=3MM (M2)

Material		FONTE	UNID	COEFICIENTE	PREÇO UNITÁRIO	TOTAL
11218	GAS	SEINFRA	KG	0,26000000	7,6400	1,9864
19499	MANTA ASFÁLTICA COM POLÍMEROS E ELASTÔMEROS, CLASSE B, ESTRUTURADA COM POLIESTER NÃO TECIDO, FACE EXPOSTA EM ALUMÍNIO, TIPO II, E=3MM (NBR 9952:2014)	SEINFRA	M2	1,15000000	33,7400	38,8010
19509	PRIMER, EMULSÃO ASFÁLTICA A BASE DE ÁGUA, PARA COLAGEM DE MANTAS E OU FITAS ASFÁLTICAS (DENSIDADE: 1KG/L)	SEINFRA	L	0,40000000	9,9100	3,9640
TOTAL Material:						44,7514
Mão de Obra		FONTE	UNID	COEFICIENTE	PREÇO UNITÁRIO	TOTAL
10039	AJUDANTE DE APLICADOR DE IMPERMEABILIZAÇÃO	SEINFRA	H	0,60000000	19,1000	11,4600
10091	APLICADOR IMPERMEABILIZAÇÃO	SEINFRA	H	0,30000000	24,1600	7,2480
TOTAL Mão de Obra:						18,7080
VALOR:						63,46

10.5.2. C5025 PROTEÇÃO MECÂNICA, COM ARGAMASSA DE CIMENTO E AREIA TRAÇO 1:4, E=2CM (M2)

Mão de Obra		FONTE	UNID	COEFICIENTE	PREÇO UNITÁRIO	TOTAL
12391	PEDREIRO	SEINFRA	H	0,50000000	24,1600	12,0800
12543	SERVEANTE	SEINFRA	H	0,50000000	18,4600	9,2300
TOTAL Mão de Obra:						21,3100
Serviço		FONTE	UNID	COEFICIENTE	PREÇO UNITÁRIO	TOTAL
C0171	ARGAMASSA DE CIMENTO E AREIA S/PEN. TRAÇO 1:4	SEINFRA	M3	0,02000000	545,3800	10,9076
TOTAL Serviço:						10,9076
VALOR:						32,22

11.1.1. C0777 CHAPISCO C/ ARGAMASSA DE CIMENTO E PEDRISCO TRAÇO 1:4 ESP.= 7mm P/ PAREDE (M2)

Material		FONTE	UNID	COEFICIENTE	PREÇO UNITÁRIO	TOTAL
10805	CIMENTO PORTLAND	SEINFRA	KG	2,40000000	0,7100	1,7040
11605	PEDRISCO	SEINFRA	M3	0,00700000	100,5000	0,7035
TOTAL Material:						2,4075
Mão de Obra		FONTE	UNID	COEFICIENTE	PREÇO UNITÁRIO	TOTAL
12391	PEDREIRO	SEINFRA	H	0,20000000	24,1600	4,8320
12543	SERVEANTE	SEINFRA	H	0,25600000	18,4600	4,7258
TOTAL Mão de Obra:						9,5578
VALOR:						11,97

11.1.2. C1220 EMBOÇO C/ ARGAMASSA DE CIMENTO E AREIA S/ PENEIRAR, TRAÇO 1:3 (M2)

Material		FONTE	UNID	COEFICIENTE	PREÇO UNITÁRIO	TOTAL
10109	AREIA MEDIA	SEINFRA	M3	0,02430000	83,5800	2,0310
10805	CIMENTO PORTLAND	SEINFRA	KG	9,72000000	0,7100	6,9012
TOTAL Material:						8,9322
Mão de Obra		FONTE	UNID	COEFICIENTE	PREÇO UNITÁRIO	TOTAL
12391	PEDREIRO	SEINFRA	H	0,60000000	24,1600	14,4960
12543	SERVEANTE	SEINFRA	H	0,80000000	18,4600	14,7680
TOTAL Mão de Obra:						29,2640
VALOR:						38,20

11.1.3. C1238 ENCHIMENTO DE RASGO C/ARGAMASSA DIAM.= 15 A 25mm (1/2" A 1") (M)

Material		FONTE	UNID	COEFICIENTE	PREÇO UNITÁRIO	TOTAL
10109	AREIA MEDIA	SEINFRA	M3	0,00020000	83,5800	0,0167

10441	CAL HIDRATADA	SEINFRA	KG	0,03600000	0,9600	0,0346
10805	CIMENTO PORTLAND	SEINFRA	KG	0,00300000	0,7100	0,0021
TOTAL Material:						0,0534
Mão de Obra						
		FORTE	UNID	COEFICIENTE	PREÇO UNITÁRIO	TOTAL
12391	PEDREIRO	SEINFRA	H	0,15000000	24,1600	3,6240
12543	SERVENTE	SEINFRA	H	0,10000000	18,4600	1,8460
TOTAL Mão de Obra:						5,4700
VALOR:						5,52

11.1.4. C1239 ENCHIMENTO DE RASGO C/ARGAMASSA DIAM.= 32 A 50mm (1 1/4" A 2") (M)

Material						
		FORTE	UNID	COEFICIENTE	PREÇO UNITÁRIO	TOTAL
10109	AREIA MEDIA	SEINFRA	M3	0,00050000	83,5800	0,0418
10441	CAL HIDRATADA	SEINFRA	KG	0,07300000	0,9600	0,0701
10805	CIMENTO PORTLAND	SEINFRA	KG	0,06000000	0,7100	0,0426
TOTAL Material:						0,1545
Mão de Obra						
		FORTE	UNID	COEFICIENTE	PREÇO UNITÁRIO	TOTAL
12391	PEDREIRO	SEINFRA	H	0,20000000	24,1600	4,8320
12543	SERVENTE	SEINFRA	H	0,15000000	18,4600	2,7690
TOTAL Mão de Obra:						7,6010
VALOR:						7,76

11.1.5. C3408 REBOCO C/ ARGAMASSA DE CIMENTO E AREIA S/ PENEIRAR, TRAÇO 1:3 (M2)

Mão de Obra						
		FORTE	UNID	COEFICIENTE	PREÇO UNITÁRIO	TOTAL
12391	PEDREIRO	SEINFRA	H	0,60000000	24,1600	14,4960
12543	SERVENTE	SEINFRA	H	0,60000000	18,4600	11,0760
TOTAL Mão de Obra:						25,5720
Serviço						
		FORTE	UNID	COEFICIENTE	PREÇO UNITÁRIO	TOTAL
C0170	ARGAMASSA DE CIMENTO E AREIA S/PEN. TRAÇO 1:3	SEINFRA	M3	0,02500000	631,2900	15,7823
TOTAL Serviço:						15,7823
VALOR:						41,35

11.2.1. C0007 ACABAMENTO INTERNO E EXTERNO EM PAREDE DE CONCRETO C/CIMENTO ESP= 2 mm (M2)

Material						
		FORTE	UNID	COEFICIENTE	PREÇO UNITÁRIO	TOTAL
10028	ADITIVO HIDROFUGO	SEINFRA	KG	0,15000000	8,7900	1,3185
10799	CIMENTO BRANCO	SEINFRA	KG	0,15000000	4,1800	0,6270
10805	CIMENTO PORTLAND	SEINFRA	KG	0,70000000	0,7100	0,4970
10817	COLA PARA PINTURA	SEINFRA	KG	0,03500000	19,9000	0,6965
11345	LIXA DE CARBURETO DE SILÍCIO DE 7"	SEINFRA	UN	0,13000000	5,0300	0,6539
TOTAL Material:						3,7929
Mão de Obra						
		FORTE	UNID	COEFICIENTE	PREÇO UNITÁRIO	TOTAL
12391	PEDREIRO	SEINFRA	H	0,30000000	24,1600	7,2480
12543	SERVENTE	SEINFRA	H	0,20000000	18,4600	3,6920
TOTAL Mão de Obra:						10,9400
VALOR:						14,73

11.2.2. C4431 CERÂMICA ESMALTADA C/ ARG. CIMENTO E AREIA ATÉ 10x10cm (100 cm²) - DECORATIVA P/ PAREDE (M2)

Material						
		FORTE	UNID	COEFICIENTE	PREÇO UNITÁRIO	TOTAL
16497	CERÂMICA ESMALTADA DIMENSÕES ATÉ 10x10cm (100 cm²) - DECORATIVA	SEINFRA	M2	1,10000000	42,5200	46,7720
TOTAL Material:						46,7720
Mão de Obra						
		FORTE	UNID	COEFICIENTE	PREÇO UNITÁRIO	TOTAL
11328	LADRILHISTA	SEINFRA	H	1,40000000	24,1600	33,8240
12543	SERVENTE	SEINFRA	H	1,40000000	18,4600	25,8440
TOTAL Mão de Obra:						59,6680
Serviço						
		FORTE	UNID	COEFICIENTE	PREÇO UNITÁRIO	TOTAL
C4429	ARGAMASSA DE CIMENTO E AREIA PEN. TRAÇO 1:5	SEINFRA	M3	0,02000000	907,9800	18,1596
TOTAL Serviço:						18,1596
VALOR:						124,60

11.2.3. C4434 CERÂMICA ESMALTADA RETIFICADA C/ ARG. CIMENTO E AREIA ACIMA DE 30x30cm (900 cm²) - PEI-5/PEI-4 P/ PAREDE (M2)

Material						
		FORTE	UNID	COEFICIENTE	PREÇO UNITÁRIO	TOTAL
16500	CERÂMICA ESMALTADA RETIFICADA DIMENSÕES MAIORES DE 30x30cm (900 cm²) - PEI-5/PEI-4	SEINFRA	M2	1,10000000	52,9000	58,1900
TOTAL Material:						58,1900

Mão de Obra		FORTE	UNID	COEFICIENTE	PREÇO UNITÁRIO	TOTAL
I1328	LADRILHISTA	SEINFRA	H	1,40000000	24,1600	33,8240
I2543	SERVENTE	SEINFRA	H	1,40000000	18,4600	25,8440
TOTAL Mão de Obra:						59,6680
Serviço		FORTE	UNID	COEFICIENTE	PREÇO UNITÁRIO	TOTAL
C4429	ARGAMASSA DE CIMENTO E AREIA PEN. TRAÇO 1:5	SEINFRA	M3	0,02000000	907,9800	18,1596
TOTAL Serviço:						18,1596
VALOR:						136,02

11.2.4. C4436 PORCELANATO RETIFICADO NATURAL (FOSCO) C/ ARG. CIMENTO E AREIA P/ PAREDE (M2)

Material		FORTE	UNID	COEFICIENTE	PREÇO UNITÁRIO	TOTAL
I6503	PORCELANATO RETIFICADO NATURAL (FOSCO ESMALTADO)	SEINFRA	M2	1,10000000	82,3700	90,6070
TOTAL Material:						90,6070
Mão de Obra		FORTE	UNID	COEFICIENTE	PREÇO UNITÁRIO	TOTAL
I1328	LADRILHISTA	SEINFRA	H	1,40000000	24,1600	33,8240
I2543	SERVENTE	SEINFRA	H	1,40000000	18,4600	25,8440
TOTAL Mão de Obra:						59,6680
Serviço		FORTE	UNID	COEFICIENTE	PREÇO UNITÁRIO	TOTAL
C4429	ARGAMASSA DE CIMENTO E AREIA PEN. TRAÇO 1:5	SEINFRA	M3	0,02000000	907,9800	18,1596
TOTAL Serviço:						18,1596
VALOR:						168,43

11.2.5. C1102 REJUNTAMENTO C/ ARG. PRÉ-FABRICADA, JUNTA ATÉ 2mm EM CERÂMICA, ATÉ 10x10 cm (100 cm²) - DECORATIVA (PAREDE/PISO) (M2)

Material		FORTE	UNID	COEFICIENTE	PREÇO UNITÁRIO	TOTAL
I0118	ARGAMASSA PRE-FABRICADA PARA REJUNTAMENTO	SEINFRA	KG	0,66100000	6,5700	4,3428
TOTAL Material:						4,3428
Mão de Obra		FORTE	UNID	COEFICIENTE	PREÇO UNITÁRIO	TOTAL
I1328	LADRILHISTA	SEINFRA	H	0,23000000	24,1600	5,5568
I2543	SERVENTE	SEINFRA	H	0,23000000	18,4600	4,2458
TOTAL Mão de Obra:						9,8026
VALOR:						14,15

11.2.6. C1120 REJUNTAMENTO C/ ARG. PRÉ-FABRICADA, JUNTA ATÉ 2mm EM CERÂMICA, ATÉ 30x30 cm (900 cm²) (PAREDE/PISO) (M2)

Material		FORTE	UNID	COEFICIENTE	PREÇO UNITÁRIO	TOTAL
I0118	ARGAMASSA PRE-FABRICADA PARA REJUNTAMENTO	SEINFRA	KG	0,23300000	6,5700	1,5308
TOTAL Material:						1,5308
Mão de Obra		FORTE	UNID	COEFICIENTE	PREÇO UNITÁRIO	TOTAL
I1328	LADRILHISTA	SEINFRA	H	0,20000000	24,1600	4,8320
I2543	SERVENTE	SEINFRA	H	0,20000000	18,4600	3,6920
TOTAL Mão de Obra:						8,5240
VALOR:						10,05

11.3.1. C0778 CHAPISCO C/ ARGAMASSA DE CIMENTO E AREIA S/ PENEIRAR TRAÇO 1:3 ESP=5 mm P/ TETO (M2)

Material		FORTE	UNID	COEFICIENTE	PREÇO UNITÁRIO	TOTAL
I0109	AREIA MEDIA	SEINFRA	M3	0,00720000	83,5800	0,6018
I0805	CIMENTO PORTLAND	SEINFRA	KG	2,92000000	0,7100	2,0732
TOTAL Material:						2,6750
Mão de Obra		FORTE	UNID	COEFICIENTE	PREÇO UNITÁRIO	TOTAL
I2391	PEDREIRO	SEINFRA	H	0,25000000	24,1600	6,0400
I2543	SERVENTE	SEINFRA	H	0,31000000	18,4600	5,7226
TOTAL Mão de Obra:						11,7626
VALOR:						14,44

11.3.2. C3034 REBOCO C/ ARGAMASSA MISTA DE CIMENTO, CAL HIDRATADA E AREIA S/ PENEIRAR, TRAÇO 1:2:8, ESP=20 mm P/ TETO (M2)

Material		FORTE	UNID	COEFICIENTE	PREÇO UNITÁRIO	TOTAL
I0109	AREIA MEDIA	SEINFRA	M3	0,02430000	83,5800	2,0310
I0441	CAL HIDRATADA	SEINFRA	KG	3,64000000	0,9600	3,4944
I0805	CIMENTO PORTLAND	SEINFRA	KG	3,64000000	0,7100	2,5844
TOTAL Material:						8,1098
Mão de Obra		FORTE	UNID	COEFICIENTE	PREÇO UNITÁRIO	TOTAL
I2391	PEDREIRO	SEINFRA	H	0,70000000	24,1600	16,9120
I2543	SERVENTE	SEINFRA	H	0,90000000	18,4600	16,6140
TOTAL Mão de Obra:						33,5260

VALOR:	41,64
--------	-------

11.4.1. C4285 FORRO DE GESSO ACARTONADO ARAMADO - FORNECIMENTO E MONTAGEM (M2)

Material	FORRO DE GESSO ACARTONADO ARAMADO (INSTALADO)	FORTE	UNID	COEFICIENTE	PREÇO UNITÁRIO	TOTAL
I8291	FORRO DE GESSO ACARTONADO ARAMADO (INSTALADO)	SEINFRA	M2	1,00000000	54,6900	54,6900
TOTAL Material:						54,6900
VALOR:						54,69

11.4.2. C4294 FORRO DE GESSO ACARTONADO ESTRUTURADO - FORNECIMENTO E MONTAGEM (M2)

Material	FORRO DE GESSO ACARTONADO ESTRUTURADO (INSTALADO)	FORTE	UNID	COEFICIENTE	PREÇO UNITÁRIO	TOTAL
I8292	FORRO DE GESSO ACARTONADO ESTRUTURADO (INSTALADO)	SEINFRA	M2	1,00000000	71,9400	71,9400
TOTAL Material:						71,9400
VALOR:						71,94

11.4.3. C3970 FORRO DE GESSO CONVENCIONAL (60x60)cm COM TIRO E ARAME GALVANIZADO ENCAPADO - FORNECIMENTO E MONTAGEM (M2)

Material	FORRO DE GESSO CONVENCIONAL (60x60)cm COM TIRO E ARAME GALVANIZADO ENCAPADO (INSTALADO)	FORTE	UNID	COEFICIENTE	PREÇO UNITÁRIO	TOTAL
I8288	FORRO DE GESSO CONVENCIONAL (60x60)cm COM TIRO E ARAME GALVANIZADO ENCAPADO (INSTALADO)	SEINFRA	M2	1,00000000	38,7800	38,7800
TOTAL Material:						38,7800
VALOR:						38,78

11.4.4. C4468 FORRO PVC - LAMBRI (100x6000 OU 200x6000)mm - FORNECIMENTO E MONTAGEM (M2)

Material	FORRO PVC - LAMBRI (100x6000 OU 200x6000)mm. DE 8MM A 10MM. INCLUSIVE ESTRUTURA DE FIXAÇÃO (INSTALADO)	FORTE	UNID	COEFICIENTE	PREÇO UNITÁRIO	TOTAL
I8293	FORRO PVC - LAMBRI (100x6000 OU 200x6000)mm. DE 8MM A 10MM. INCLUSIVE ESTRUTURA DE FIXAÇÃO (INSTALADO)	SEINFRA	M2	1,00000000	69,5400	69,5400
TOTAL Material:						69,5400
VALOR:						69,54

11.4.5. C4471 FORRO PVC - MODULADO (618x1250)mm C/ PERFIL "CARTOLA" EM ALUMÍNIO - FORNECIMENTO E MONTAGEM (M2)

Material	FORRO PVC - MODULADO (618x1250)mm C/ PERFIL "CARTOLA" EM ALUMÍNIO (INSTALADO)	FORTE	UNID	COEFICIENTE	PREÇO UNITÁRIO	TOTAL
I8296	FORRO PVC - MODULADO (618x1250)mm C/ PERFIL "CARTOLA" EM ALUMÍNIO (INSTALADO)	SEINFRA	M2	1,00000000	125,6700	125,6700
TOTAL Material:						125,6700
VALOR:						125,67

11.4.6. C4512 REMANEJAMENTO DE FORROS (PACOTE / MODULADOS) - EXECUÇÃO (M2)

Material	REMANEJAMENTO DE FORROS (PACOTE / MODULADOS)	FORTE	UNID	COEFICIENTE	PREÇO UNITÁRIO	TOTAL
I8336	REMANEJAMENTO DE FORROS (PACOTE / MODULADOS)	SEINFRA	M2	1,00000000	15,3400	15,3400
TOTAL Material:						15,3400
VALOR:						15,34

11.4.7. C4506 SANCA DE GESSO P/ FORRO ACARTONADO - FORNECIMENTO E MONTAGEM (M)

Material	SANCA DE GESSO P/ FORRO ACARTONADO (FORNECIMENTO E COLOCAÇÃO)	FORTE	UNID	COEFICIENTE	PREÇO UNITÁRIO	TOTAL
I8331	SANCA DE GESSO P/ FORRO ACARTONADO (FORNECIMENTO E COLOCAÇÃO)	SEINFRA	M	1,00000000	19,3900	19,3900
TOTAL Material:						19,3900
VALOR:						19,39

11.4.8. C4284 SANCA DE GESSO P/ FORRO CONVENCIONAL - FORNECIMENTO E MONTAGEM (M)

Material	SANCA DE GESSO P/ FORRO CONVENCIONAL (FORNECIMENTO E COLOCAÇÃO)	FORTE	UNID	COEFICIENTE	PREÇO UNITÁRIO	TOTAL
I8290	SANCA DE GESSO P/ FORRO CONVENCIONAL (FORNECIMENTO E COLOCAÇÃO)	SEINFRA	M	1,00000000	19,3900	19,3900
TOTAL Material:						19,3900
VALOR:						19,39

12.1.1. C4439 CERÂMICA ESMALTADA RETIFICADA C/ ARG. CIMENTO E AREIA ACIMA DE 30x30cm (900 cm²) - PEI-5/PEI-4 P/ PISO (M2)

Material	CERÂMICA ESMALTADA RETIFICADA DIMENSÕES MAIORES DE 30x30cm (900 cm²) - PEI-5/PEI-4	FORTE	UNID	COEFICIENTE	PREÇO UNITÁRIO	TOTAL
I6500	CERÂMICA ESMALTADA RETIFICADA DIMENSÕES MAIORES DE 30x30cm (900 cm²) - PEI-5/PEI-4	SEINFRA	M2	1,10000000	52,9000	58,1900
TOTAL Material:						58,1900
Mão de Obra		FORTE	UNID	COEFICIENTE	PREÇO UNITÁRIO	TOTAL
I1328	LADRILHISTA	SEINFRA	H	1,20000000	24,1600	28,9920
I2543	SERVENTE	SEINFRA	H	1,20000000	18,4600	22,1520
TOTAL Mão de Obra:						51,1440
Serviço		FORTE	UNID	COEFICIENTE	PREÇO UNITÁRIO	TOTAL
C4429	ARGAMASSA DE CIMENTO E AREIA PEN. TRAÇO 1:5	SEINFRA	M3	0,02000000	907,9800	18,1596

TOTAL Serviço:	18,1996
VALOR:	127,49

12.1.2. C3001 CERÂMICA ESMALTADA RETIFICADA C/ ARG. PRÉ-FABRICADA ACIMA DE 30x30 cm (900 cm²) - PEI-5/PEI-4 - P/ PISO (M2)

Material	FORTE	UNID	COEFICIENTE	PREÇO UNITÁRIO	TOTAL	
I6508	ARGAMASSA COLANTE PRÉ-FABRICADA P/ CERÂMICAS E PORCELANATOS	SEINFRA	KG	8,00000000	2,4200	19,3600
I6500	CERÂMICA ESMALTADA RETIFICADA DIMENSÕES MAIORES DE 30x30cm (900 cm²) - PEI-5/PEI-4	SEINFRA	M2	1,10000000	52,9000	58,1900
TOTAL Material:					77,5500	
Mão de Obra	FORTE	UNID	COEFICIENTE	PREÇO UNITÁRIO	TOTAL	
I1328	LADRILHISTA	SEINFRA	H	0,60000000	24,1600	14,4960
I2543	SERVENTE	SEINFRA	H	0,60000000	18,4600	11,0760
TOTAL Mão de Obra:					25,5720	
VALOR:					103,12	

12.1.3. C1869 PEITORIL DE GRANITO L= 15 cm (M)

Material	FORTE	UNID	COEFICIENTE	PREÇO UNITÁRIO	TOTAL	
I1610	PEITORIS DE GRANITO 15CM	SEINFRA	M	1,00000000	75,8400	75,8400
TOTAL Material:					75,8400	
Mão de Obra	FORTE	UNID	COEFICIENTE	PREÇO UNITÁRIO	TOTAL	
I2391	PEDREIRO	SEINFRA	H	0,50000000	24,1600	12,0800
I2543	SERVENTE	SEINFRA	H	0,25000000	18,4600	4,6150
TOTAL Mão de Obra:					16,6950	
Serviço	FORTE	UNID	COEFICIENTE	PREÇO UNITÁRIO	TOTAL	
C0197	ARGAMASSA MISTA DE CIMENTO CAL HIDR. E AREIA S/PEN. TRAÇO 1:1:4	SEINFRA	M3	0,00375000	720,1000	2,7004
TOTAL Serviço:					2,7004	
VALOR:					95,24	

12.1.4. C1916 PISO CIMENTADO C/ ARGAMASSA DE CIMENTO E AREIA S/ PENEIRAR, TRAÇO 1:4, ESP.= 1,5cm C/ IMPERMEABILIZANTE (M2)

Material	FORTE	UNID	COEFICIENTE	PREÇO UNITÁRIO	TOTAL	
I0109	AREIA MEDIA	SEINFRA	M3	0,01820000	83,5800	1,5212
I0805	CIMENTO PORTLAND	SEINFRA	KG	5,48000000	0,7100	3,8908
I1249	IMPERMEABILIZANTE	SEINFRA	KG	0,30000000	7,0000	2,1000
TOTAL Material:					7,5120	
Mão de Obra	FORTE	UNID	COEFICIENTE	PREÇO UNITÁRIO	TOTAL	
I2391	PEDREIRO	SEINFRA	H	1,00000000	24,1600	24,1600
I2543	SERVENTE	SEINFRA	H	1,15000000	18,4600	21,2290
TOTAL Mão de Obra:					45,3890	
VALOR:					52,90	

12.1.5. C4601 PISO CIMENTADO COM ARGAMASSA DE CIMENTO E AREIA S/ PENEIRAR ESP. 2,0 cm (M2)

Material	FORTE	UNID	COEFICIENTE	PREÇO UNITÁRIO	TOTAL	
I0109	AREIA MEDIA	SEINFRA	M3	0,02430000	83,5800	2,0310
I0805	CIMENTO PORTLAND	SEINFRA	KG	7,31000000	0,7100	5,1901
TOTAL Material:					7,2211	
Mão de Obra	FORTE	UNID	COEFICIENTE	PREÇO UNITÁRIO	TOTAL	
I2391	PEDREIRO	SEINFRA	H	1,00000000	24,1600	24,1600
I2543	SERVENTE	SEINFRA	H	1,15000000	18,4600	21,2290
TOTAL Mão de Obra:					45,3890	
VALOR:					52,61	

12.1.6. C2901 PISO DE BORRACHA ANTI-DERRAPANTE (COLOCADO) (M2)

Material	FORTE	UNID	COEFICIENTE	PREÇO UNITÁRIO	TOTAL	
I2396	PISO DE BORRACHA ANTI-DERRAPANTE (COLOCADO)	SEINFRA	M2	1,10000000	196,5200	216,1720
TOTAL Material:					216,1720	
VALOR:					216,17	

12.1.7. C3024 PISO EM MÁRMORE BRANCO ESP.= 3cm (M2)

Material	FORTE	UNID	COEFICIENTE	PREÇO UNITÁRIO	TOTAL	
I0799	CIMENTO BRANCO	SEINFRA	KG	0,25000000	4,1800	1,0450
I0805	CIMENTO PORTLAND	SEINFRA	KG	1,30000000	0,7100	0,9230
I1509	PISO/ REVESTIMENTO EM MARMORE POLIDO BRANCO, ESP.=3CM	SEINFRA	M2	1,05000000	340,0000	357,0000

				TOTAL Material:	358,9680	
Mão de Obra		FORNTE	UNID	COEFICIENTE	PREÇO UNITÁRIO	TOTAL
I2391	PEDREIRO	SEINFRA	H	0,80000000	24,1600	19,3280
I2543	SERVENTE	SEINFRA	H	0,80000000	18,4600	14,7680
					TOTAL Mão de Obra:	34,0960
Serviço		FORNTE	UNID	COEFICIENTE	PREÇO UNITÁRIO	TOTAL
C0170	ARGAMASSA DE CIMENTO E AREIA S/PEN. TRAÇO 1:3	SEINFRA	M3	0,02500000	631,2900	15,7823
					TOTAL Serviço:	15,7823
					VALOR:	408,85

12.1.8. C1919 PISO INDUSTRIAL NATURAL ESP.= 12mm, INCLUS. POLIMENTO (EXTERNO) (M2)

Equipamento Custo Horário		FORNTE	UNID	COEFICIENTE	PREÇO UNITÁRIO	TOTAL
I0748	MÁQUINA DE POLIR (CHP)	SEINFRA	H	0,80000000	1,3992	1,1194
					TOTAL Equipamento Custo Horário:	1,1194
Material		FORNTE	UNID	COEFICIENTE	PREÇO UNITÁRIO	TOTAL
I0034	AGREGADO DE ALTA RESISTÊNCIA PARA PISOS	SEINFRA	KG	21,00000000	0,4800	10,0800
I0108	AREIA GROSSA	SEINFRA	M3	0,03000000	119,5800	3,5874
I0508	CERA	SEINFRA	KG	0,10000000	20,0000	2,0000
I0805	CIMENTO PORTLAND	SEINFRA	KG	26,58000000	0,7100	18,8718
I1101	ESMERIL N.36	SEINFRA	UN	0,10000000	45,1100	4,5110
I1102	ESMERIL N.60	SEINFRA	UN	0,05000000	45,9000	2,2950
I1316	JUNTA PLASTICA 'I' 27MM PARA PISOS	SEINFRA	M	2,50000000	1,6400	4,1000
					TOTAL Material:	45,4452
Mão de Obra		FORNTE	UNID	COEFICIENTE	PREÇO UNITÁRIO	TOTAL
I1227	GRANITEIRO / MARMORISTA	SEINFRA	H	0,50000000	24,1600	12,0800
I2391	PEDREIRO	SEINFRA	H	1,20000000	24,1600	28,9920
I2543	SERVENTE	SEINFRA	H	1,20000000	18,4600	22,1520
					TOTAL Mão de Obra:	63,2240
					VALOR:	109,79

12.1.9. C1920 PISO INDUSTRIAL NATURAL ESP.= 12mm, INCLUS. POLIMENTO (INTERNO) (M2)

Equipamento Custo Horário		FORNTE	UNID	COEFICIENTE	PREÇO UNITÁRIO	TOTAL
I0733	DESEMPENADEIRA ELÉTRICA (CHP)	SEINFRA	H	0,20000000	1,9684	0,3937
I0748	MÁQUINA DE POLIR (CHP)	SEINFRA	H	0,80000000	1,3992	1,1194
					TOTAL Equipamento Custo Horário:	1,5131
Material		FORNTE	UNID	COEFICIENTE	PREÇO UNITÁRIO	TOTAL
I0034	AGREGADO DE ALTA RESISTÊNCIA PARA PISOS	SEINFRA	KG	21,00000000	0,4800	10,0800
I0108	AREIA GROSSA	SEINFRA	M3	0,03000000	119,5800	3,5874
I0508	CERA	SEINFRA	KG	0,15000000	20,0000	3,0000
I0805	CIMENTO PORTLAND	SEINFRA	KG	26,58000000	0,7100	18,8718
I0967	DISCO DE DESBASTE DE 7"	SEINFRA	UN	0,03000000	23,7800	0,7134
I1101	ESMERIL N.36	SEINFRA	UN	0,10000000	45,1100	4,5110
I1102	ESMERIL N.60	SEINFRA	UN	0,05000000	45,9000	2,2950
I1316	JUNTA PLASTICA 'I' 27MM PARA PISOS	SEINFRA	M	2,50000000	1,6400	4,1000
					TOTAL Material:	47,1586
Mão de Obra		FORNTE	UNID	COEFICIENTE	PREÇO UNITÁRIO	TOTAL
I1227	GRANITEIRO / MARMORISTA	SEINFRA	H	1,50000000	24,1600	36,2400
I2391	PEDREIRO	SEINFRA	H	1,20000000	24,1600	28,9920
I2543	SERVENTE	SEINFRA	H	1,20000000	18,4600	22,1520
					TOTAL Mão de Obra:	87,3840
					VALOR:	136,06

12.1.10. C4503 PISO VINÍLICO TIPO "PAVIFLEX", e=1,6mm - FORNECIMENTO E COLOCAÇÃO (M2)

Material		FORNTE	UNID	COEFICIENTE	PREÇO UNITÁRIO	TOTAL
I8328	PISO VINÍLICO TIPO "PAVIFLEX", e=1,6mm (COLOCADO)	SEINFRA	M2	1,00000000	89,2300	89,2300
					TOTAL Material:	89,2300
					VALOR:	89,23

12.1.11. C4504 PISO VINÍLICO TIPO "PAVIFLEX", e=2,0mm - FORNECIMENTO E COLOCAÇÃO (M2)

Material		FORNTE	UNID	COEFICIENTE	PREÇO UNITÁRIO	TOTAL
I8329	PISO VINÍLICO TIPO "PAVIFLEX", e=2,0mm (COLOCADO)	SEINFRA	M2	1,00000000	111,5400	111,5400
					TOTAL Material:	111,5400
					VALOR:	111,54

12.1.12. C1943 POLIMENTO EM PISO INDUSTRIAL (M2)

Equipamento Custo Horário		FORNTE	UNID	COEFICIENTE	PREÇO UNITÁRIO	TOTAL
10748	MAQUINA DE POLIR (CHP)	SEINFRA	H	0,60000000	1,3992	0,8395
TOTAL Equipamento Custo Horário:						0,8395
Material		FORNTE	UNID	COEFICIENTE	PREÇO UNITÁRIO	TOTAL
10508	CERA	SEINFRA	KG	0,30000000	20,0000	6,0000
10799	CIMENTO BRANCO	SEINFRA	KG	0,60000000	4,1800	2,5080
10805	CIMENTO PORTLAND	SEINFRA	KG	0,80000000	0,7100	0,5680
10967	DISCO DE DESBASTE DE 7"	SEINFRA	UN	0,15000000	23,7800	3,5670
11101	ESMERIL N.36	SEINFRA	UN	0,10000000	45,1100	4,5110
11102	ESMERIL N.60	SEINFRA	UN	0,05000000	45,9000	2,2950
TOTAL Material:						19,4490
Mão de Obra		FORNTE	UNID	COEFICIENTE	PREÇO UNITÁRIO	TOTAL
10044	AJUDANTE DE GRANITEIRO/MARMORISTA	SEINFRA	H	0,75000000	19,1000	14,3250
11227	GRANITEIRO / MARMORISTA	SEINFRA	H	1,15000000	24,1600	27,7840
TOTAL Mão de Obra:						42,1090
VALOR:						62,40

12.1.13. C4441 PORCELANATO RETIFICADO NATURAL (FOSCO) C/ ARG. CIMENTO E AREIA P/ PISO (M2)

Material		FORNTE	UNID	COEFICIENTE	PREÇO UNITÁRIO	TOTAL
16503	PORCELANATO RETIFICADO NATURAL (FOSCO ESMALTADO)	SEINFRA	M2	1,10000000	82,3700	90,6070
TOTAL Material:						90,6070
Mão de Obra		FORNTE	UNID	COEFICIENTE	PREÇO UNITÁRIO	TOTAL
11328	LADRILHISTA	SEINFRA	H	1,20000000	24,1600	28,9920
12543	SERVENTE	SEINFRA	H	1,20000000	18,4600	22,1520
TOTAL Mão de Obra:						51,1440
Serviço		FORNTE	UNID	COEFICIENTE	PREÇO UNITÁRIO	TOTAL
C4429	ARGAMASSA DE CIMENTO E AREIA PEN. TRAÇO 1:5	SEINFRA	M3	0,02000000	907,9800	18,1596
TOTAL Serviço:						18,1596
VALOR:						159,91

12.1.14. C3007 PORCELANATO RETIFICADO NATURAL (FOSCO) C/ ARG. PRÉ-FABRICADA - P/ PISO (M2)

Material		FORNTE	UNID	COEFICIENTE	PREÇO UNITÁRIO	TOTAL
16508	ARGAMASSA COLANTE PRÉ-FABRICADA P/ CERÂMICAS E PORCELANATOS	SEINFRA	KG	8,00000000	2,4200	19,3600
16503	PORCELANATO RETIFICADO NATURAL (FOSCO ESMALTADO)	SEINFRA	M2	1,10000000	82,3700	90,6070
TOTAL Material:						109,9670
Mão de Obra		FORNTE	UNID	COEFICIENTE	PREÇO UNITÁRIO	TOTAL
11328	LADRILHISTA	SEINFRA	H	0,60000000	24,1600	14,4960
12543	SERVENTE	SEINFRA	H	0,60000000	18,4600	11,0760
TOTAL Mão de Obra:						25,5720
VALOR:						135,54

12.1.15. C3002 PORCELANATO RETIFICADO POLIDO C/ ARG. PRÉ-FABRICADA - P/ PISO (M2)

Material		FORNTE	UNID	COEFICIENTE	PREÇO UNITÁRIO	TOTAL
16508	ARGAMASSA COLANTE PRÉ-FABRICADA P/ CERÂMICAS E PORCELANATOS	SEINFRA	KG	8,00000000	2,4200	19,3600
16501	PORCELANATO RETIFICADO POLIDO	SEINFRA	M2	1,10000000	70,5000	77,5500
TOTAL Material:						96,9100
Mão de Obra		FORNTE	UNID	COEFICIENTE	PREÇO UNITÁRIO	TOTAL
11328	LADRILHISTA	SEINFRA	H	0,60000000	24,1600	14,4960
12543	SERVENTE	SEINFRA	H	0,60000000	18,4600	11,0760
TOTAL Mão de Obra:						25,5720
VALOR:						122,48

12.1.16. C4440 PORCELANATO POLIDO C/ ARG. CIMENTO E AREIA P/ PISO (M2)

Material		FORNTE	UNID	COEFICIENTE	PREÇO UNITÁRIO	TOTAL
16501	PORCELANATO RETIFICADO POLIDO	SEINFRA	M2	1,10000000	70,5000	77,5500
TOTAL Material:						77,5500
Mão de Obra		FORNTE	UNID	COEFICIENTE	PREÇO UNITÁRIO	TOTAL
11328	LADRILHISTA	SEINFRA	H	1,20000000	24,1600	28,9920
12543	SERVENTE	SEINFRA	H	1,20000000	18,4600	22,1520
TOTAL Mão de Obra:						51,1440

Serviço	FONTE	UNID	COEFICIENTE	PREÇO UNITÁRIO	TOTAL	
C4429	ARGAMASSA DE CIMENTO E AREIA PEN. TRAÇO 1:5	SEINFRA	M3	0,02000000	907,9800	18,1596
TOTAL Serviço:					18,1596	
VALOR:					146,85	

12.1.17. C2284 SOLEIRA DE GRANITO L= 15cm (M)

Material	FONTE	UNID	COEFICIENTE	PREÇO UNITÁRIO	TOTAL	
I1880	SOLEIRA DE GRANITO DE 15CM	SEINFRA	M	1,00000000	75,8400	75,8400
TOTAL Material:					75,8400	

Mão de Obra	FONTE	UNID	COEFICIENTE	PREÇO UNITÁRIO	TOTAL	
I2391	PEDREIRO	SEINFRA	H	0,50000000	24,1600	12,0800
I2543	SERVENTE	SEINFRA	H	0,25000000	18,4600	4,6150
TOTAL Mão de Obra:					16,6950	

Serviço	FONTE	UNID	COEFICIENTE	PREÇO UNITÁRIO	TOTAL	
C0197	ARGAMASSA MISTA DE CIMENTO CAL HIDR. E AREIA S/PEN. TRAÇO 1:1:4	SEINFRA	M3	0,00375000	720,1000	2,7004
TOTAL Serviço:					2,7004	
VALOR:					95,24	

12.1.18. C2285 SOLEIRA DE GRANITO L= 25cm (M)

Material	FONTE	UNID	COEFICIENTE	PREÇO UNITÁRIO	TOTAL	
I1881	SOLEIRA DE GRANITO DE 25CM	SEINFRA	M	1,00000000	145,7000	145,7000
TOTAL Material:					145,7000	

Mão de Obra	FONTE	UNID	COEFICIENTE	PREÇO UNITÁRIO	TOTAL	
I2391	PEDREIRO	SEINFRA	H	0,50000000	24,1600	12,0800
I2543	SERVENTE	SEINFRA	H	0,25000000	18,4600	4,6150
TOTAL Mão de Obra:					16,6950	

Serviço	FONTE	UNID	COEFICIENTE	PREÇO UNITÁRIO	TOTAL	
C0197	ARGAMASSA MISTA DE CIMENTO CAL HIDR. E AREIA S/PEN. TRAÇO 1:1:4	SEINFRA	M3	0,00620000	720,1000	4,4646
TOTAL Serviço:					4,4646	
VALOR:					166,86	

12.2.1. C3410 CALÇADA DE PROTEÇÃO EM CIMENTADO C/ BASE DE CONCRETO (M2)

Serviço	FONTE	UNID	COEFICIENTE	PREÇO UNITÁRIO	TOTAL	
C0055	ALVENARIA DE EMBASAMENTO DE TIJOLO COMUM, C/ARGAMASSA MISTA C/ CAL HIDRATADA	SEINFRA	M3	0,18000000	833,8900	150,1002
C1213	EMBOÇO C/ ARGAMASSA MISTA DE CIMENTO, CAL HIDRATADA E AREIA S/PENEIRAR TRAÇO 1:2:9 ESP.= 20mm P/ PAREDE	SEINFRA	M2	0,52000000	36,7100	19,0892
C2784	ESCAVAÇÃO MANUAL SOLO DE 1A.CAT. PROF. ATÉ 1.50m	SEINFRA	M3	0,12000000	48,9200	5,8704
C1609	LASTRO DE CONCRETO INCLUINDO PREPARO E LANÇAMENTO	SEINFRA	M3	0,07000000	646,4600	45,2522
C2898	PINTURA HIDRACOR	SEINFRA	M2	0,52000000	11,4000	5,9280
C1915	PISO CIMENTADO C/ ARGAMASSA DE CIMENTO E AREIA S/ PENEIRAR, TRAÇO 1:4, ESP. = 1.5cm	SEINFRA	M2	1,00000000	50,8000	50,8000
C2921	REATERRO C/COMPACTAÇÃO MANUAL S/CONTROLE, MATERIAL DA VALA	SEINFRA	M3	0,12000000	31,3800	3,7656
C2121	REBOÇO C/ARGAMASSA DE CAL EM PASTA E AREIA PENEIRADA TRAÇO 1:3 ESP=5 mm P/PAREDE	SEINFRA	M2	0,52000000	26,1200	13,5824
TOTAL Serviço:					294,3880	
VALOR:					294,38	

12.2.2. C3450 PISO CIMENTADO ESP.=1,50cm C/ JUNTA PLÁSTICA (27x3)mm EM MÓDULOS (1,00x1,00)m (M2)

Material	FONTE	UNID	COEFICIENTE	PREÇO UNITÁRIO	TOTAL	
I0108	AREIA GROSSA	SEINFRA	M3	0,01800000	119,5800	2,1524
I0805	CIMENTO PORTLAND	SEINFRA	KG	5,48000000	0,7100	3,8908
I1316	JUNTA PLASTICA 'I' 27MM PARA PISOS	SEINFRA	M	2,50000000	1,6400	4,1000
TOTAL Material:					10,1432	
Mão de Obra	FONTE	UNID	COEFICIENTE	PREÇO UNITÁRIO	TOTAL	
I2391	PEDREIRO	SEINFRA	H	1,08000000	24,1600	26,0928
I2543	SERVENTE	SEINFRA	H	1,20000000	18,4600	22,1520
TOTAL Mão de Obra:					48,2448	
VALOR:					58,39	

12.2.3. C1847 PISO DE CONCRETO FCK=13,5MPa ESP=7 cm, INCL. PREPARO DE CAIXA (M2)

Equipamento Custo Horário	FONTE	UNID	COEFICIENTE	PREÇO UNITÁRIO	TOTAL	
I0682	BETONEIRA ELÉTRICA 580L (CHP)	SEINFRA	H	0,05000000	25,1770	1,2589

			TOTAL Equipamento Custo Horário:		1,2589	
Material			COEFICIENTE	PREÇO UNITÁRIO	TOTAL	
10109	AREIA MEDIA	SEINFRA	M3	0,06460000	83,5800	5,3993
10280	BRITA	SEINFRA	M3	0,05850000	100,5000	5,8793
10805	CIMENTO PORTLAND	SEINFRA	KG	20,00000000	0,7100	14,2000
11825	RIPA DE PEROBA (MADEIRA DE 1A QUALIDADE) DE 1X7CM	SEINFRA	M	2,00000000	2,8300	5,6600
					TOTAL Material:	31,1386
Mão de Obra			COEFICIENTE	PREÇO UNITÁRIO	TOTAL	
12391	PEDREIRO	SEINFRA	H	1,20000000	24,1600	28,9920
12543	SERVENTE	SEINFRA	H	1,62000000	18,4600	29,9052
					TOTAL Mão de Obra:	58,8972
					VALOR:	91,29

12.2.4. C1917 PISO DE CONCRETO FCK=15MPa ESP.= 12cm, ARMADO C/TELA DE AÇO (M2)

Equipamento Custo Horário			COEFICIENTE	PREÇO UNITÁRIO	TOTAL	
10682	BETONEIRA ELÉTRICA 580L (CHP)	SEINFRA	H	0,08600000	25,1770	2,1652
					TOTAL Equipamento Custo Horário:	2,1652
Material			COEFICIENTE	PREÇO UNITÁRIO	TOTAL	
10109	AREIA MEDIA	SEINFRA	M3	0,07470000	83,5800	6,2434
10280	BRITA	SEINFRA	M3	0,16030000	100,5000	16,1102
10805	CIMENTO PORTLAND	SEINFRA	KG	34,00000000	0,7100	24,1400
11917	TABUA DE 1" - L = 12cm	SEINFRA	M	0,80000000	7,3500	5,8800
12040	TELA SOLDADA EM AÇO CA-60 B FIO= 5,0MM MALHA 10 X 10 CM (3,11KG/M2)	SEINFRA	M2	1,00000000	23,8700	23,8700
					TOTAL Material:	76,2436
Mão de Obra			COEFICIENTE	PREÇO UNITÁRIO	TOTAL	
10121	ARMADOR/FERREIRO	SEINFRA	H	0,02000000	24,1600	0,4832
12391	PEDREIRO	SEINFRA	H	0,25000000	24,1600	6,0400
12543	SERVENTE	SEINFRA	H	1,95000000	18,4600	35,9970
					TOTAL Mão de Obra:	42,5202
					VALOR:	120,93

12.2.5. C1935 PISO DE CONCRETO FCK=20MPa ESP.= 20cm, P/ESTACIONAMENTO DE ÔNIBUS (M2)

Equipamento Custo Horário			COEFICIENTE	PREÇO UNITÁRIO	TOTAL	
10682	BETONEIRA ELÉTRICA 580L (CHP)	SEINFRA	H	0,14300000	25,1770	3,6003
					TOTAL Equipamento Custo Horário:	3,6003
Material			COEFICIENTE	PREÇO UNITÁRIO	TOTAL	
10109	AREIA MEDIA	SEINFRA	M3	0,17810000	83,5800	14,8856
10146	ASFALTO MODIFICADO	SEINFRA	KG	0,43000000	4,6900	2,0167
10280	BRITA	SEINFRA	M3	0,16720000	100,5000	16,8036
10805	CIMENTO PORTLAND	SEINFRA	KG	64,00000000	0,7100	45,4400
11728	PREGO 18X27 (2.1/2" X 10) (APROXIMADAMENTE 198UN/KG)	SEINFRA	KG	0,01000000	14,2000	0,1420
11825	RIPA DE PEROBA (MADEIRA DE 1A QUALIDADE) DE 1X7CM	SEINFRA	M	0,45000000	2,8300	1,2735
11846	SARRAFO DE 1"X4"	SEINFRA	M	0,09200000	6,0500	0,5566
					TOTAL Material:	81,1180
Mão de Obra			COEFICIENTE	PREÇO UNITÁRIO	TOTAL	
12391	PEDREIRO	SEINFRA	H	0,93000000	24,1600	22,4688
12543	SERVENTE	SEINFRA	H	2,00000000	18,4600	36,9200
					TOTAL Mão de Obra:	59,3888
					VALOR:	144,11

12.2.6. C5028 PISO INTERTRAVADO TIPO TIJOLINHO (20 X 10 X 4CM), CINZA - COMPACTAÇÃO MECANIZADA (M2)

Equipamento Custo Horário			COEFICIENTE	PREÇO UNITÁRIO	TOTAL	
10612	COMPACTADOR DE PLACA VIBRATÓRIA HP 7 (CHI)	SEINFRA	H	0,07570000	32,3811	2,4512
10725	COMPACTADOR DE PLACA VIBRATÓRIA HP 7 (CHP)	SEINFRA	H	0,00410000	49,0941	0,2013
					TOTAL Equipamento Custo Horário:	2,6525
Material			COEFICIENTE	PREÇO UNITÁRIO	TOTAL	
10109	AREIA MEDIA	SEINFRA	M3	0,05680000	83,5800	4,7473
12403	PÓ DE PEDRA	SEINFRA	M3	0,00650000	77,1300	0,5013
19513	TIJOLINHO (20 X 10 X 4CM), COR NATURAL	SEINFRA	UN	51,00000000	0,7100	36,2100
					TOTAL Material:	41,4586
Mão de Obra			COEFICIENTE	PREÇO UNITÁRIO	TOTAL	

10445	CALCETEIRO	SEINFRA	H	0,15950000	24,1600	3,8535
12543	SERVENTE	SEINFRA	H	0,15950000	18,4600	2,9444
					TOTAL Mão de Obra:	6,7979
					VALOR:	50,91

12.2.7. C5027 PISO INTERTRAVADO TIPO TIJOLINHO (20 X 10 X 4CM), COLORIDO - COMPACTAÇÃO MECANIZADA (M2)

Equipamento Custo Horário		FONTES	UNID	COEFICIENTE	PREÇO UNITÁRIO	TOTAL
10612	COMPACTADOR DE PLACA VIBRATÓRIA HP 7 (CHI)	SEINFRA	H	0,07570000	32,3811	2,4512
10725	COMPACTADOR DE PLACA VIBRATÓRIA HP 7 (CHP)	SEINFRA	H	0,00410000	49,0941	0,2013
					TOTAL Equipamento Custo Horário:	2,6525
Material		FONTES	UNID	COEFICIENTE	PREÇO UNITÁRIO	TOTAL
10109	AREIA MEDIA	SEINFRA	M3	0,05680000	83,5800	4,7473
12403	PÓ DE PEDRA	SEINFRA	M3	0,00650000	77,1300	0,5013
19512	TIJOLINHO (20 X 10 X 4CM), COLORIDO	SEINFRA	UN	51,00000000	0,8700	44,3700
					TOTAL Material:	49,6186
Mão de Obra		FONTES	UNID	COEFICIENTE	PREÇO UNITÁRIO	TOTAL
10445	CALCETEIRO	SEINFRA	H	0,15950000	24,1600	3,8535
12543	SERVENTE	SEINFRA	H	0,15950000	18,4600	2,9444
					TOTAL Mão de Obra:	6,7979
					VALOR:	59,07

12.2.8. C4916 PISO INTERTRAVADO TIPO TIJOLINHO (20X10X6)CM 35MPA, COLORIDO - COMPACTAÇÃO MECANIZADA (M2)

Equipamento Custo Horário		FONTES	UNID	COEFICIENTE	PREÇO UNITÁRIO	TOTAL
10612	COMPACTADOR DE PLACA VIBRATÓRIA HP 7 (CHI)	SEINFRA	H	0,07570000	32,3811	2,4512
10725	COMPACTADOR DE PLACA VIBRATÓRIA HP 7 (CHP)	SEINFRA	H	0,00410000	49,0941	0,2013
					TOTAL Equipamento Custo Horário:	2,6525
Material		FONTES	UNID	COEFICIENTE	PREÇO UNITÁRIO	TOTAL
10109	AREIA MEDIA	SEINFRA	M3	0,05680000	83,5800	4,7473
19379	BLOQUETE/PISO INTERTRAVADO DE CONCRETO - MODELO RETANGULAR/TIJOLINHO/PAVER/HOLANDES/PARALELEPIEDO, 20 CM X 10 CM, E = 6 CM, RESISTENCIA DE 35 MPA (NBR 9781), COLORIDO	SEINFRA	M2	1,00300000	47,1800	47,3215
12403	PÓ DE PEDRA	SEINFRA	M3	0,00650000	77,1300	0,5013
					TOTAL Material:	52,5701
Mão de Obra		FONTES	UNID	COEFICIENTE	PREÇO UNITÁRIO	TOTAL
10445	CALCETEIRO	SEINFRA	H	0,15950000	24,1600	3,8535
12543	SERVENTE	SEINFRA	H	0,15950000	18,4600	2,9444
					TOTAL Mão de Obra:	6,7979
					VALOR:	62,02

12.2.9. C4819 PISO INTERTRAVADO TIPO TIJOLINHO (20X10X6)CM 35MPA, COR CINZA - COMPACTAÇÃO MECANIZADA (M2)

Equipamento Custo Horário		FONTES	UNID	COEFICIENTE	PREÇO UNITÁRIO	TOTAL
10612	COMPACTADOR DE PLACA VIBRATÓRIA HP 7 (CHI)	SEINFRA	H	0,07570000	32,3811	2,4512
10725	COMPACTADOR DE PLACA VIBRATÓRIA HP 7 (CHP)	SEINFRA	H	0,00410000	49,0941	0,2013
					TOTAL Equipamento Custo Horário:	2,6525
Material		FONTES	UNID	COEFICIENTE	PREÇO UNITÁRIO	TOTAL
10109	AREIA MEDIA	SEINFRA	M3	0,05680000	83,5800	4,7473
19099	BLOQUETE/PISO INTERTRAVADO DE CONCRETO - MODELO RETANGULAR/TIJOLINHO/PAVER/HOLANDES/PARALELEPIEDO, 20 CM X 10 CM, E = 6 CM, RESISTENCIA DE 35 MPA (NBR 9781), COR NATURAL	SEINFRA	M2	1,00310000	40,7300	40,8563
12403	PÓ DE PEDRA	SEINFRA	M3	0,00650000	77,1300	0,5013
					TOTAL Material:	46,1049
Mão de Obra		FONTES	UNID	COEFICIENTE	PREÇO UNITÁRIO	TOTAL
10445	CALCETEIRO	SEINFRA	H	0,15950000	24,1600	3,8535
12543	SERVENTE	SEINFRA	H	0,15950000	18,4600	2,9444
					TOTAL Mão de Obra:	6,7979
					VALOR:	55,56

12.2.10. C4917 PISO INTERTRAVADO TIPO TIJOLINHO (20X10X8)CM 35MPA, COR CINZA - COMPACTAÇÃO MECANIZADA (M2)

Equipamento Custo Horário		FONTES	UNID	COEFICIENTE	PREÇO UNITÁRIO	TOTAL
10612	COMPACTADOR DE PLACA VIBRATÓRIA HP 7 (CHI)	SEINFRA	H	0,12110000	32,3811	3,9214
10725	COMPACTADOR DE PLACA VIBRATÓRIA HP 7 (CHP)	SEINFRA	H	0,00550000	49,0941	0,2700
					TOTAL Equipamento Custo Horário:	4,1914
Material		FONTES	UNID	COEFICIENTE	PREÇO UNITÁRIO	TOTAL

10109	AREIA MEDIA	SEINFRA	M3	0,05680000	83,5800	4,7473
19104	BLOQUETE/PISO INTERTRAVADO DE CONCRETO - MODELO RETANGULAR/TJOLINHO/PAVER/HOLANDES/PARALELEPIEDO, 20 CM X 10 CM, E = 8 CM, RESISTENCIA DE 35 MPA (NBR 9781), COR NATURAL	SEINFRA	M2	1,00300000	56,6100	56,7798
12403	PÓ DE PEDRA	SEINFRA	M3	0,00870000	77,1300	0,6710
					TOTAL Material:	62,1981
Mão de Obra		FORTE	UNID	COEFICIENTE	PREÇO UNITÁRIO	TOTAL
10445	CALCETEIRO	SEINFRA	H	0,25310000	24,1600	6,1149
12543	SERVENTE	SEINFRA	H	0,25310000	18,4600	4,6722
					TOTAL Mão de Obra:	10,7871
					VALOR:	77,18

12.2.11. C4918 PISO INTERTRAVADO TIPO TJOLINHO (20X10X10)CM 35MPA, COR CINZA - COMPACTAÇÃO MECANIZADA (M2)

Equipamento Custo Horário		FORTE	UNID	COEFICIENTE	PREÇO UNITÁRIO	TOTAL
10612	COMPACTADOR DE PLACA VIBRATÓRIA HP 7 (CHI)	SEINFRA	H	0,16960000	32,3811	5,4918
10725	COMPACTADOR DE PLACA VIBRATÓRIA HP 7 (CHP)	SEINFRA	H	0,00690000	49,0941	0,3387
					TOTAL Equipamento Custo Horário:	5,8305
Material		FORTE	UNID	COEFICIENTE	PREÇO UNITÁRIO	TOTAL
10109	AREIA MEDIA	SEINFRA	M3	0,05680000	83,5800	4,7473
19396	BLOQUETE/PISO INTERTRAVADO DE CONCRETO - MODELO RETANGULAR/TJOLINHO/PAVER/HOLANDES/PARALELEPIEDO, 20 CM X 10 CM, E = 10 CM, RESISTENCIA DE 35 MPA (NBR 9781), COR NATURAL	SEINFRA	M2	1,00300000	60,6600	60,8420
12403	PÓ DE PEDRA	SEINFRA	M3	0,01090000	77,1300	0,8407
					TOTAL Material:	66,4300
Mão de Obra		FORTE	UNID	COEFICIENTE	PREÇO UNITÁRIO	TOTAL
10445	CALCETEIRO	SEINFRA	H	0,34670000	24,1600	8,3763
12543	SERVENTE	SEINFRA	H	0,34670000	18,4600	6,4001
					TOTAL Mão de Obra:	14,7764
					VALOR:	87,04

12.2.12. C4165 PISO MONOLÍTICO DE POLIURETANO, ANTIDERRAPANTE, AUTONIVELANTE, S/ JUNTAS (M2)

Material		FORTE	UNID	COEFICIENTE	PREÇO UNITÁRIO	TOTAL
17969	PISO MONOLÍTICO DE POLIURETANO, ANTIDERRAPANTE, AUTONIVELANTE, S/ JUNTA	SEINFRA	M2	1,00000000	205,5300	205,5300
					TOTAL Material:	205,5300
					VALOR:	205,53

12.2.13. C3012 PISO PRÉ-MOLDADO ARTICULADO DE 6 FACES e = 4,5 cm (M2)

Material		FORTE	UNID	COEFICIENTE	PREÇO UNITÁRIO	TOTAL
10108	AREIA GROSSA	SEINFRA	M3	0,05500000	119,5800	6,5769
10242	PAVIMENTO ARTICULADO COM 6 FACES e = 4,5 cm	SEINFRA	M2	1,00000000	30,0000	30,0000
					TOTAL Material:	36,5769
Mão de Obra		FORTE	UNID	COEFICIENTE	PREÇO UNITÁRIO	TOTAL
10445	CALCETEIRO	SEINFRA	H	0,23000000	24,1600	5,5568
12543	SERVENTE	SEINFRA	H	0,46000000	18,4600	8,4916
					TOTAL Mão de Obra:	14,0484
					VALOR:	50,63

12.2.14. C3013 PISO PRÉ-MOLDADO ARTICULADO DE 6 FACES e = 6,0 cm (M2)

Material		FORTE	UNID	COEFICIENTE	PREÇO UNITÁRIO	TOTAL
10108	AREIA GROSSA	SEINFRA	M3	0,05500000	119,5800	6,5769
10243	PAVIMENTO ARTICULADO COM 6 FACES e = 6,0 cm	SEINFRA	M2	1,00000000	32,3100	32,3100
					TOTAL Material:	38,8869
Mão de Obra		FORTE	UNID	COEFICIENTE	PREÇO UNITÁRIO	TOTAL
10445	CALCETEIRO	SEINFRA	H	0,23000000	24,1600	5,5568
12543	SERVENTE	SEINFRA	H	0,46000000	18,4600	8,4916
					TOTAL Mão de Obra:	14,0484
					VALOR:	52,94

12.2.15. C1923 PISO PRÉ-MOLDADO ARTICULADO E INTERTRAVADO DE 16 FACES - e = 4,5 cm P/ PASSEIO (M2)

Material		FORTE	UNID	COEFICIENTE	PREÇO UNITÁRIO	TOTAL
10108	AREIA GROSSA	SEINFRA	M3	0,10000000	119,5800	11,9580
10805	CIMENTO PORTLAND	SEINFRA	KG	3,00000000	0,7100	2,1300
11662	PISO PRÉ-MOLDADO ARTICULADO E INTERTRAVADO DE 16 FACES - e = 4,5 cm P/ PASSEIO	SEINFRA	M2	1,05000000	30,0000	31,5000

				TOTAL Material:	45,5880	
Mão de Obra		FONTE	UNID	COEFICIENTE	PREÇO UNITÁRIO	TOTAL
10445	CALCETEIRO	SEINFRA	H	0,50000000	24,1600	12,0800
12543	SERVENTE	SEINFRA	H	0,75000000	18,4600	13,8450
					TOTAL Mão de Obra:	25,9250
					VALOR:	71,51

12.2.16. C1089 PISO PRÉ-MOLDADO ARTICULADO E INTERTRAVADO DE 16 FACES - e = 6,0 cm P/ TRÁFEGO LEVE (M2)

Material		FONTE	UNID	COEFICIENTE	PREÇO UNITÁRIO	TOTAL
10108	AREIA GROSSA	SEINFRA	M3	0,12500000	119,5800	14,9475
10805	CIMENTO PORTLAND	SEINFRA	KG	3,75000000	0,7100	2,6625
16201	PISO PRÉ-MOLDADO ARTICULADO E INTERTRAVADO DE 16 FACES - e = 6,0 cm P/ TRÁFEGO LEVE	SEINFRA	M2	1,05000000	40,7300	42,7665
					TOTAL Material:	60,3765
Mão de Obra		FONTE	UNID	COEFICIENTE	PREÇO UNITÁRIO	TOTAL
10445	CALCETEIRO	SEINFRA	H	0,62500000	24,1600	15,1000
12543	SERVENTE	SEINFRA	H	0,87500000	18,4600	16,1525
					TOTAL Mão de Obra:	31,2525
					VALOR:	91,63

12.2.17. C3782 PISO PRÉ-MOLDADO ARTICULADO E INTERTRAVADO DE 16 FACES - e = 8,0 cm (35 MPa) P/ TRÁFEGO PESADO (M2)

Material		FONTE	UNID	COEFICIENTE	PREÇO UNITÁRIO	TOTAL
10108	AREIA GROSSA	SEINFRA	M3	0,15000000	119,5800	17,9370
10805	CIMENTO PORTLAND	SEINFRA	KG	4,50000000	0,7100	3,1950
17004	PISO PRÉ-MOLDADO ARTICULADO E INTERTRAVADO DE 16 FACES - e = 8,0 cm (35 MPa) P/ TRÁFEGO PESADO	SEINFRA	M2	1,05000000	49,9000	52,3950
					TOTAL Material:	73,5270
Mão de Obra		FONTE	UNID	COEFICIENTE	PREÇO UNITÁRIO	TOTAL
10445	CALCETEIRO	SEINFRA	H	0,75000000	24,1600	18,1200
12543	SERVENTE	SEINFRA	H	1,00000000	18,4600	18,4600
					TOTAL Mão de Obra:	36,5800
					VALOR:	110,11

13.1.1. C0680 CAP (TAMPÃO) OU PLUG (BUJÃO) PVC P/ESGOTO D=50mm-SOLD. (UN)

Material		FONTE	UNID	COEFICIENTE	PREÇO UNITÁRIO	TOTAL
10026	ADESIVO PARA TUBO DE PVC RIGIDO	SEINFRA	KG	0,00750000	63,3600	0,4752
11681	PLUG PVC ESGOTO DE 50MM	SEINFRA	UN	1,00000000	2,9100	2,9100
11888	SOLUÇÃO LIMPADORA PARA PVC RIGIDO	SEINFRA	L	0,01100000	61,0200	0,6712
					TOTAL Material:	4,0564
Mão de Obra		FONTE	UNID	COEFICIENTE	PREÇO UNITÁRIO	TOTAL
10043	AJUDANTE DE ENCANADOR	SEINFRA	H	0,07000000	19,1000	1,3370
12320	ENCANADOR	SEINFRA	H	0,07000000	23,4800	1,6436
					TOTAL Mão de Obra:	2,9806
					VALOR:	7,04

13.1.2. C0676 CAP (TAMPÃO) OU PLUG (BUJÃO) PVC P/ESGOTO D=75mm - SOLD. (UN)

Material		FONTE	UNID	COEFICIENTE	PREÇO UNITÁRIO	TOTAL
10026	ADESIVO PARA TUBO DE PVC RIGIDO	SEINFRA	KG	0,01700000	63,3600	1,0771
11682	PLUG PVC ESGOTO DE 75MM	SEINFRA	UN	1,00000000	5,1500	5,1500
11888	SOLUÇÃO LIMPADORA PARA PVC RIGIDO	SEINFRA	L	0,02600000	61,0200	1,5865
					TOTAL Material:	7,8136
Mão de Obra		FONTE	UNID	COEFICIENTE	PREÇO UNITÁRIO	TOTAL
10043	AJUDANTE DE ENCANADOR	SEINFRA	H	0,09000000	19,1000	1,7190
12320	ENCANADOR	SEINFRA	H	0,09000000	23,4800	2,1132
					TOTAL Mão de Obra:	3,8322
					VALOR:	11,65

13.1.3. C0678 CAP (TAMPÃO) OU PLUG (BUJÃO) PVC P/ESGOTO D=100mm SOLD. (UN)

Material		FONTE	UNID	COEFICIENTE	PREÇO UNITÁRIO	TOTAL
10026	ADESIVO PARA TUBO DE PVC RIGIDO	SEINFRA	KG	0,02500000	63,3600	1,5840
11680	PLUG PVC ESGOTO DE 100MM	SEINFRA	UN	1,00000000	8,3600	8,3600
11888	SOLUÇÃO LIMPADORA PARA PVC RIGIDO	SEINFRA	L	0,04000000	61,0200	2,4408
					TOTAL Material:	12,3848
Mão de Obra		FONTE	UNID	COEFICIENTE	PREÇO UNITÁRIO	TOTAL

10043	AJUDANTE DE ENCANADOR	SEINFRA	H	0,12000000	19,1000	2,2920
12320	ENCANADOR	SEINFRA	H	0,12000000	23,4800	2,8176
					TOTAL Mão de Obra:	5,1096
					VALOR:	17,49

13.1.4. C0679 CAP (TAMPÃO) OU PLUG (BUJÃO) PVC P/ESGOTO D=50mm C/ANÉIS (UN)

Material	FONTE	UNID	COEFICIENTE	PREÇO UNITÁRIO	TOTAL	
10076	ANEL DE BORRACHA P/TUBO PVC 50MM (2")	SEINFRA	UN	1,00000000	1,8400	
11351	LUBRIFICANTE PARA TUBO DE PVC	SEINFRA	KG	0,01000000	43,0100	
11681	PLUG PVC ESGOTO DE 50MM	SEINFRA	UN	1,00000000	2,9100	
					TOTAL Material:	5,1801
Mão de Obra	FONTE	UNID	COEFICIENTE	PREÇO UNITÁRIO	TOTAL	
10043	AJUDANTE DE ENCANADOR	SEINFRA	H	0,07000000	19,1000	
12320	ENCANADOR	SEINFRA	H	0,07000000	23,4800	
					TOTAL Mão de Obra:	2,9806
					VALOR:	8,16

13.1.5. C0681 CAP (TAMPÃO) OU PLUG (BUJÃO) PVC P/ESGOTO D=75mm C/ANÉIS (UN)

Material	FONTE	UNID	COEFICIENTE	PREÇO UNITÁRIO	TOTAL	
10077	ANEL DE BORRACHA P/TUBO PVC 75MM (3")	SEINFRA	UN	1,00000000	2,3400	
11351	LUBRIFICANTE PARA TUBO DE PVC	SEINFRA	KG	0,01500000	43,0100	
11682	PLUG PVC ESGOTO DE 75MM	SEINFRA	UN	1,00000000	5,1500	
					TOTAL Material:	8,1352
Mão de Obra	FONTE	UNID	COEFICIENTE	PREÇO UNITÁRIO	TOTAL	
10043	AJUDANTE DE ENCANADOR	SEINFRA	H	0,09000000	19,1000	
12320	ENCANADOR	SEINFRA	H	0,09000000	23,4800	
					TOTAL Mão de Obra:	3,8322
					VALOR:	11,97

13.1.6. C0677 CAP (TAMPÃO) OU PLUG (BUJÃO) PVC P/ESGOTO D=100mm C/ANÉIS (UN)

Material	FONTE	UNID	COEFICIENTE	PREÇO UNITÁRIO	TOTAL	
10073	ANEL DE BORRACHA P/TUBO PVC 100MM (4")	SEINFRA	UN	1,00000000	2,9900	
11351	LUBRIFICANTE PARA TUBO DE PVC	SEINFRA	KG	0,02300000	43,0100	
11680	PLUG PVC ESGOTO DE 100MM	SEINFRA	UN	1,00000000	8,3600	
					TOTAL Material:	12,3392
Mão de Obra	FONTE	UNID	COEFICIENTE	PREÇO UNITÁRIO	TOTAL	
10043	AJUDANTE DE ENCANADOR	SEINFRA	H	0,12000000	19,1000	
12320	ENCANADOR	SEINFRA	H	0,12000000	23,4800	
					TOTAL Mão de Obra:	5,1096
					VALOR:	17,45

13.1.7. C0685 CAP PVC BRANCO ROSC. D=1/2" (20mm) (UN)

Material	FONTE	UNID	COEFICIENTE	PREÇO UNITÁRIO	TOTAL	
10485	CAP PVC ROSCAVEL DE 1/2"	SEINFRA	UN	1,00000000	1,9200	
11180	FITA DE VEDAÇÃO	SEINFRA	M	0,31000000	0,3600	
					TOTAL Material:	2,0316
Mão de Obra	FONTE	UNID	COEFICIENTE	PREÇO UNITÁRIO	TOTAL	
10043	AJUDANTE DE ENCANADOR	SEINFRA	H	0,09000000	19,1000	
12320	ENCANADOR	SEINFRA	H	0,09000000	23,4800	
					TOTAL Mão de Obra:	3,8322
					VALOR:	5,86

13.1.8. C0688 CAP PVC BRANCO ROSC. D=3/4" (25mm) (UN)

Material	FONTE	UNID	COEFICIENTE	PREÇO UNITÁRIO	TOTAL	
10488	CAP PVC ROSCAVEL DE 3/4"	SEINFRA	UN	1,00000000	2,5100	
11180	FITA DE VEDAÇÃO	SEINFRA	M	0,39000000	0,3600	
					TOTAL Material:	2,6504
Mão de Obra	FONTE	UNID	COEFICIENTE	PREÇO UNITÁRIO	TOTAL	
10043	AJUDANTE DE ENCANADOR	SEINFRA	H	0,09000000	19,1000	
12320	ENCANADOR	SEINFRA	H	0,09000000	23,4800	
					TOTAL Mão de Obra:	3,8322
					VALOR:	6,48

13.1.9. C0684 CAP PVC BRANCO ROSC. D=1" (32mm) (UN)

Material		FONTE	UNID	COEFICIENTE	PREÇO UNITÁRIO	TOTAL
10484	CAP PVC ROSCAVEL DE 1"	SEINFRA	UN	1,00000000	5,4400	5,4400
11180	FITA DE VEDAÇÃO	SEINFRA	M	0,50000000	0,3600	0,1800
TOTAL Material:						5,6200
Mão de Obra		FONTE	UNID	COEFICIENTE	PREÇO UNITÁRIO	TOTAL
10043	AJUDANTE DE ENCANADOR	SEINFRA	H	0,09000000	19,1000	1,7190
12320	ENCANADOR	SEINFRA	H	0,09000000	23,4800	2,1132
TOTAL Mão de Obra:						3,8322
VALOR:						9,45

13.1.10. C0683 CAP PVC BRANCO ROSC. D=1 1/4" (40mm) (UN)

Material		FONTE	UNID	COEFICIENTE	PREÇO UNITÁRIO	TOTAL
10483	CAP PVC ROSCAVEL DE 1 1/4"	SEINFRA	UN	1,00000000	11,9900	11,9900
11180	FITA DE VEDAÇÃO	SEINFRA	M	0,63000000	0,3600	0,2268
TOTAL Material:						12,2168
Mão de Obra		FONTE	UNID	COEFICIENTE	PREÇO UNITÁRIO	TOTAL
10043	AJUDANTE DE ENCANADOR	SEINFRA	H	0,14000000	19,1000	2,6740
12320	ENCANADOR	SEINFRA	H	0,14000000	23,4800	3,2872
TOTAL Mão de Obra:						5,9612
VALOR:						18,18

13.1.11. C0682 CAP PVC BRANCO ROSC. D=1 1/2" (50mm) (UN)

Material		FONTE	UNID	COEFICIENTE	PREÇO UNITÁRIO	TOTAL
10482	CAP PVC ROSCAVEL DE 1 1/2"	SEINFRA	UN	1,00000000	12,3800	12,3800
11180	FITA DE VEDAÇÃO	SEINFRA	M	0,79000000	0,3600	0,2844
TOTAL Material:						12,6644
Mão de Obra		FONTE	UNID	COEFICIENTE	PREÇO UNITÁRIO	TOTAL
10043	AJUDANTE DE ENCANADOR	SEINFRA	H	0,14000000	19,1000	2,6740
12320	ENCANADOR	SEINFRA	H	0,14000000	23,4800	3,2872
TOTAL Mão de Obra:						5,9612
VALOR:						18,63

13.1.12. C0690 CAP PVC SOLD. MARROM D= 20mm (1/2") (UN)

Material		FONTE	UNID	COEFICIENTE	PREÇO UNITÁRIO	TOTAL
10026	ADESIVO PARA TUBO DE PVC RIGIDO	SEINFRA	KG	0,00150000	63,3600	0,0950
10474	CAP PVC SOLD. MARROM DIAM. 20MM (1/2")	SEINFRA	UN	1,00000000	1,3600	1,3600
11888	SOLUÇÃO LIMPADORA PARA PVC RIGIDO	SEINFRA	L	0,00300000	61,0200	0,1831
TOTAL Material:						1,6381
Mão de Obra		FONTE	UNID	COEFICIENTE	PREÇO UNITÁRIO	TOTAL
10043	AJUDANTE DE ENCANADOR	SEINFRA	H	0,04500000	19,1000	0,8595
12320	ENCANADOR	SEINFRA	H	0,04500000	23,4800	1,0566
TOTAL Mão de Obra:						1,9161
VALOR:						3,55

13.1.13. C0691 CAP PVC SOLD. MARROM D= 25mm (3/4") (UN)

Material		FONTE	UNID	COEFICIENTE	PREÇO UNITÁRIO	TOTAL
10026	ADESIVO PARA TUBO DE PVC RIGIDO	SEINFRA	KG	0,00250000	63,3600	0,1584
10475	CAP PVC SOLD. MARROM DIAM. 25MM (3/4")	SEINFRA	UN	1,00000000	1,3600	1,3600
11888	SOLUÇÃO LIMPADORA PARA PVC RIGIDO	SEINFRA	L	0,00400000	61,0200	0,2441
TOTAL Material:						1,7625
Mão de Obra		FONTE	UNID	COEFICIENTE	PREÇO UNITÁRIO	TOTAL
10043	AJUDANTE DE ENCANADOR	SEINFRA	H	0,04500000	19,1000	0,8595
12320	ENCANADOR	SEINFRA	H	0,04500000	23,4800	1,0566
TOTAL Mão de Obra:						1,9161
VALOR:						3,68

13.1.14. C0692 CAP PVC SOLD. MARROM D= 32mm (1") (UN)

Material		FONTE	UNID	COEFICIENTE	PREÇO UNITÁRIO	TOTAL
10026	ADESIVO PARA TUBO DE PVC RIGIDO	SEINFRA	KG	0,00350000	63,3600	0,2218
10481	CAP PVC SOLD. MARROM DIAM. 32MM (1")	SEINFRA	UN	1,00000000	2,2300	2,2300
11888	SOLUÇÃO LIMPADORA PARA PVC RIGIDO	SEINFRA	L	0,00550000	61,0200	0,3356
TOTAL Material:						2,7874

Mão de Obra		FONTE	UNID	COEFICIENTE	PREÇO UNITÁRIO	TOTAL
10043	AJUDANTE DE ENCANADOR	SEINFRA	H	0,04500000	19,1000	0,8595
12320	ENCANADOR	SEINFRA	H	0,04500000	23,4800	1,0566
TOTAL Mão de Obra:						1,9161
VALOR:						4,70

13.1.15. C0693 CAP PVC SOLD. MARROM D= 40mm (1 1/4") (UN)

Material		FONTE	UNID	COEFICIENTE	PREÇO UNITÁRIO	TOTAL
10026	ADESIVO PARA TUBO DE PVC RIGIDO	SEINFRA	KG	0,00500000	63,3600	0,3168
10476	CAP PVC SOLD. MARROM DIAM. 40MM (1 1/4")	SEINFRA	UN	1,00000000	4,2900	4,2900
11888	SOLUÇÃO LIMPADORA PARA PVC RIGIDO	SEINFRA	L	0,00700000	61,0200	0,4271
TOTAL Material:						5,0399
Mão de Obra		FONTE	UNID	COEFICIENTE	PREÇO UNITÁRIO	TOTAL
10043	AJUDANTE DE ENCANADOR	SEINFRA	H	0,07000000	19,1000	1,3370
12320	ENCANADOR	SEINFRA	H	0,07000000	23,4800	1,6436
TOTAL Mão de Obra:						2,9806
VALOR:						8,01

13.1.16. C0694 CAP PVC SOLD. MARROM D= 50mm (1 1/2") (UN)

Material		FONTE	UNID	COEFICIENTE	PREÇO UNITÁRIO	TOTAL
10026	ADESIVO PARA TUBO DE PVC RIGIDO	SEINFRA	KG	0,00750000	63,3600	0,4752
10477	CAP PVC SOLD. MARROM DIAM. 50MM (1 1/2")	SEINFRA	UN	1,00000000	7,7600	7,7600
11888	SOLUÇÃO LIMPADORA PARA PVC RIGIDO	SEINFRA	L	0,01100000	61,0200	0,6712
TOTAL Material:						8,9064
Mão de Obra		FONTE	UNID	COEFICIENTE	PREÇO UNITÁRIO	TOTAL
10043	AJUDANTE DE ENCANADOR	SEINFRA	H	0,07000000	19,1000	1,3370
12320	ENCANADOR	SEINFRA	H	0,07000000	23,4800	1,6436
TOTAL Mão de Obra:						2,9806
VALOR:						11,89

13.1.17. C0695 CAP PVC SOLD. MARROM D= 60mm (2") (UN)

Material		FONTE	UNID	COEFICIENTE	PREÇO UNITÁRIO	TOTAL
10026	ADESIVO PARA TUBO DE PVC RIGIDO	SEINFRA	KG	0,01000000	63,3600	0,6336
10478	CAP PVC SOLD. MARROM DIAM. 60MM (2")	SEINFRA	UN	1,00000000	13,0500	13,0500
11888	SOLUÇÃO LIMPADORA PARA PVC RIGIDO	SEINFRA	L	0,01500000	61,0200	0,9153
TOTAL Material:						14,5989
Mão de Obra		FONTE	UNID	COEFICIENTE	PREÇO UNITÁRIO	TOTAL
10043	AJUDANTE DE ENCANADOR	SEINFRA	H	0,07000000	19,1000	1,3370
12320	ENCANADOR	SEINFRA	H	0,07000000	23,4800	1,6436
TOTAL Mão de Obra:						2,9806
VALOR:						17,58

13.1.18. C0952 COTOVELO PVC SOLD. MARROM D=20mm (1/2") (UN)

Material		FONTE	UNID	COEFICIENTE	PREÇO UNITÁRIO	TOTAL
10026	ADESIVO PARA TUBO DE PVC RIGIDO	SEINFRA	KG	0,00500000	63,3600	0,3168
10883	COTOVELO PVC SOLDAVEL DE 20MM	SEINFRA	UN	1,00000000	0,6500	0,6500
11888	SOLUÇÃO LIMPADORA PARA PVC RIGIDO	SEINFRA	L	0,00200000	61,0200	0,1220
TOTAL Material:						1,0888
Mão de Obra		FONTE	UNID	COEFICIENTE	PREÇO UNITÁRIO	TOTAL
10043	AJUDANTE DE ENCANADOR	SEINFRA	H	0,18000000	19,1000	3,4380
12320	ENCANADOR	SEINFRA	H	0,18000000	23,4800	4,2264
TOTAL Mão de Obra:						7,6644
VALOR:						8,75

13.1.19. C0953 COTOVELO PVC SOLD. MARROM D=25mm (3/4") (UN)

Material		FONTE	UNID	COEFICIENTE	PREÇO UNITÁRIO	TOTAL
10026	ADESIVO PARA TUBO DE PVC RIGIDO	SEINFRA	KG	0,00600000	63,3600	0,3802
10884	COTOVELO PVC SOLDAVEL DE 25MM	SEINFRA	UN	1,00000000	0,7900	0,7900
11888	SOLUÇÃO LIMPADORA PARA PVC RIGIDO	SEINFRA	L	0,00240000	61,0200	0,1464
TOTAL Material:						1,3166
Mão de Obra		FONTE	UNID	COEFICIENTE	PREÇO UNITÁRIO	TOTAL
10043	AJUDANTE DE ENCANADOR	SEINFRA	H	0,18000000	19,1000	3,4380
12320	ENCANADOR	SEINFRA	H	0,18000000	23,4800	4,2264

TOTAL Mão de Obra:	7,6644
VALOR:	8,98

13.1.20. C0954 COTOVELO PVC SOLD. MARROM D=32mm (1") (UN)

Material		FORNTE	UNID	COEFICIENTE	PREÇO UNITÁRIO	TOTAL
10026	ADESIVO PARA TUBO DE PVC RIGIDO	SEINFRA	KG	0,00800000	63,3600	0,5069
10885	COTOVELO PVC SOLDAVEL DE 32MM	SEINFRA	UN	1,00000000	2,6500	2,6500
11888	SOLUÇÃO LIMPADORA PARA PVC RIGIDO	SEINFRA	L	0,00300000	61,0200	0,1831
TOTAL Material:						3,3400
Mão de Obra		FORNTE	UNID	COEFICIENTE	PREÇO UNITÁRIO	TOTAL
10043	AJUDANTE DE ENCANADOR	SEINFRA	H	0,18000000	19,1000	3,4380
12320	ENCANADOR	SEINFRA	H	0,18000000	23,4800	4,2264
TOTAL Mão de Obra:						7,6644
VALOR:						11,00

13.1.21. C0955 COTOVELO PVC SOLD. MARROM D=40mm (1 1/4") (UN)

Material		FORNTE	UNID	COEFICIENTE	PREÇO UNITÁRIO	TOTAL
10026	ADESIVO PARA TUBO DE PVC RIGIDO	SEINFRA	KG	0,01000000	63,3600	0,6336
10886	COTOVELO PVC SOLDAVEL DE 40MM	SEINFRA	UN	1,00000000	6,4500	6,4500
11888	SOLUÇÃO LIMPADORA PARA PVC RIGIDO	SEINFRA	L	0,00400000	61,0200	0,2441
TOTAL Material:						7,3277
Mão de Obra		FORNTE	UNID	COEFICIENTE	PREÇO UNITÁRIO	TOTAL
10043	AJUDANTE DE ENCANADOR	SEINFRA	H	0,28000000	19,1000	5,3480
12320	ENCANADOR	SEINFRA	H	0,28000000	23,4800	6,5744
TOTAL Mão de Obra:						11,9224
VALOR:						19,25

13.1.22. C0956 COTOVELO PVC SOLD. MARROM D=50mm (1 1/2") (UN)

Material		FORNTE	UNID	COEFICIENTE	PREÇO UNITÁRIO	TOTAL
10026	ADESIVO PARA TUBO DE PVC RIGIDO	SEINFRA	KG	0,01400000	63,3600	0,8870
10887	COTOVELO PVC SOLDAVEL DE 50MM	SEINFRA	UN	1,00000000	5,4600	5,4600
11888	SOLUÇÃO LIMPADORA PARA PVC RIGIDO	SEINFRA	L	0,00600000	61,0200	0,3661
TOTAL Material:						6,7131
Mão de Obra		FORNTE	UNID	COEFICIENTE	PREÇO UNITÁRIO	TOTAL
10043	AJUDANTE DE ENCANADOR	SEINFRA	H	0,28000000	19,1000	5,3480
12320	ENCANADOR	SEINFRA	H	0,28000000	23,4800	6,5744
TOTAL Mão de Obra:						11,9224
VALOR:						18,64

13.1.23. C0957 COTOVELO PVC SOLD. MARROM D=60mm (2") (UN)

Material		FORNTE	UNID	COEFICIENTE	PREÇO UNITÁRIO	TOTAL
10026	ADESIVO PARA TUBO DE PVC RIGIDO	SEINFRA	KG	0,01900000	63,3600	1,2038
10888	COTOVELO PVC SOLDAVEL DE 60MM	SEINFRA	UN	1,00000000	31,6400	31,6400
11888	SOLUÇÃO LIMPADORA PARA PVC RIGIDO	SEINFRA	L	0,00700000	61,0200	0,4271
TOTAL Material:						33,2709
Mão de Obra		FORNTE	UNID	COEFICIENTE	PREÇO UNITÁRIO	TOTAL
10043	AJUDANTE DE ENCANADOR	SEINFRA	H	0,28000000	19,1000	5,3480
12320	ENCANADOR	SEINFRA	H	0,28000000	23,4800	6,5744
TOTAL Mão de Obra:						11,9224
VALOR:						45,19

13.1.24. C1543 JOELHO OU CURVA PVC ROSC. D=1/2"(20mm) (UN)

Material		FORNTE	UNID	COEFICIENTE	PREÇO UNITÁRIO	TOTAL
11180	FITA DE VEDAÇÃO	SEINFRA	M	0,62000000	0,3600	0,2232
11294	JOELHO PVC ROSCAVEL DE 1/2"	SEINFRA	UN	1,00000000	1,9300	1,9300
TOTAL Material:						2,1532
Mão de Obra		FORNTE	UNID	COEFICIENTE	PREÇO UNITÁRIO	TOTAL
10043	AJUDANTE DE ENCANADOR	SEINFRA	H	0,22000000	19,1000	4,2020
12320	ENCANADOR	SEINFRA	H	0,22000000	23,4800	5,1656
TOTAL Mão de Obra:						9,3676
VALOR:						11,52

13.1.25. C1547 JOELHO OU CURVA PVC ROSC. D=3/4" (25mm) (UN)

Material		FORNTE	UNID	COEFICIENTE	PREÇO UNITÁRIO	TOTAL
I1180	FITA DE VEDAÇÃO	SEINFRA	M	0,78000000	0,3600	0,2808
I1298	JOELHO PVC ROSCAVEL DE 3/4"	SEINFRA	UN	1,00000000	2,8700	2,8700
TOTAL Material:						3,1508
Mão de Obra		FORNTE	UNID	COEFICIENTE	PREÇO UNITÁRIO	TOTAL
I0043	AJUDANTE DE ENCANADOR	SEINFRA	H	0,22000000	19,1000	4,2020
I2320	ENCANADOR	SEINFRA	H	0,22000000	23,4800	5,1656
TOTAL Mão de Obra:						9,3676
VALOR:						12,52

13.1.26. C1542 JOELHO OU CURVA PVC ROSC. D=1" (32mm) (UN)

Material		FORNTE	UNID	COEFICIENTE	PREÇO UNITÁRIO	TOTAL
I1180	FITA DE VEDAÇÃO	SEINFRA	M	1,00000000	0,3600	0,3600
I1293	JOELHO PVC ROSCAVEL DE 1"	SEINFRA	UN	1,00000000	5,9400	5,9400
TOTAL Material:						6,3000
Mão de Obra		FORNTE	UNID	COEFICIENTE	PREÇO UNITÁRIO	TOTAL
I0043	AJUDANTE DE ENCANADOR	SEINFRA	H	0,22000000	19,1000	4,2020
I2320	ENCANADOR	SEINFRA	H	0,22000000	23,4800	5,1656
TOTAL Mão de Obra:						9,3676
VALOR:						15,67

13.1.27. C1541 JOELHO OU CURVA PVC ROSC. D=1 1/4" (40mm) (UN)

Material		FORNTE	UNID	COEFICIENTE	PREÇO UNITÁRIO	TOTAL
I1180	FITA DE VEDAÇÃO	SEINFRA	M	1,26000000	0,3600	0,4536
I1292	JOELHO PVC ROSCAVEL DE 1 1/4"	SEINFRA	UN	1,00000000	13,7800	13,7800
TOTAL Material:						14,2336
Mão de Obra		FORNTE	UNID	COEFICIENTE	PREÇO UNITÁRIO	TOTAL
I0043	AJUDANTE DE ENCANADOR	SEINFRA	H	0,34000000	19,1000	6,4940
I2320	ENCANADOR	SEINFRA	H	0,34000000	23,4800	7,9832
TOTAL Mão de Obra:						14,4772
VALOR:						28,71

13.1.28. C1540 JOELHO OU CURVA PVC ROSC. D=1 1/2" (50mm) (UN)

Material		FORNTE	UNID	COEFICIENTE	PREÇO UNITÁRIO	TOTAL
I1180	FITA DE VEDAÇÃO	SEINFRA	M	1,58000000	0,3600	0,5688
I1291	JOELHO PVC ROSCAVEL DE 1 1/2"	SEINFRA	UN	1,00000000	14,8200	14,8200
TOTAL Material:						15,3888
Mão de Obra		FORNTE	UNID	COEFICIENTE	PREÇO UNITÁRIO	TOTAL
I0043	AJUDANTE DE ENCANADOR	SEINFRA	H	0,34000000	19,1000	6,4940
I2320	ENCANADOR	SEINFRA	H	0,34000000	23,4800	7,9832
TOTAL Mão de Obra:						14,4772
VALOR:						29,87

13.1.29. C1551 JOELHO PVC BRANCO P/ESGOTO D=40mm (1 1/2") (UN)

Material		FORNTE	UNID	COEFICIENTE	PREÇO UNITÁRIO	TOTAL
I0026	ADESIVO PARA TUBO DE PVC RIGIDO	SEINFRA	KG	0,01000000	63,3600	0,6336
I1283	JOELHO PVC PARA ESGOTO DE 40MM	SEINFRA	UN	1,00000000	2,3600	2,3600
I1888	SOLUÇÃO LIMPADORA PARA PVC RIGIDO	SEINFRA	L	0,01500000	61,0200	0,9153
TOTAL Material:						3,9089
Mão de Obra		FORNTE	UNID	COEFICIENTE	PREÇO UNITÁRIO	TOTAL
I0043	AJUDANTE DE ENCANADOR	SEINFRA	H	0,28000000	19,1000	5,3480
I2320	ENCANADOR	SEINFRA	H	0,28000000	23,4800	6,5744
TOTAL Mão de Obra:						11,9224
VALOR:						15,83

13.1.30. C1552 JOELHO PVC BRANCO P/ESGOTO D=50mm (2") (UN)

Material		FORNTE	UNID	COEFICIENTE	PREÇO UNITÁRIO	TOTAL
I0026	ADESIVO PARA TUBO DE PVC RIGIDO	SEINFRA	KG	0,01500000	63,3600	0,9504
I1284	JOELHO PVC PARA ESGOTO DE 50MM	SEINFRA	UN	1,00000000	3,2500	3,2500
I1888	SOLUÇÃO LIMPADORA PARA PVC RIGIDO	SEINFRA	L	0,02200000	61,0200	1,3424
TOTAL Material:						5,5428
Mão de Obra		FORNTE	UNID	COEFICIENTE	PREÇO UNITÁRIO	TOTAL
I0043	AJUDANTE DE ENCANADOR	SEINFRA	H	0,28000000	19,1000	5,3480

12320	ENCANADOR	SEINFRA	H	0,28000000	23,4800	6,5744
					TOTAL Mão de Obra:	11,9224
					VALOR:	17,47

13.1.31. C1554 JOELHO PVC BRANCO P/ESGOTO D=75mm (3") (UN)

Material		FONTE	UNID	COEFICIENTE	PREÇO UNITÁRIO	TOTAL
10026	ADESIVO PARA TUBO DE PVC RIGIDO	SEINFRA	KG	0,03400000	63,3600	2,1542
11285	JOELHO PVC PARA ESGOTO DE 75MM	SEINFRA	UN	1,00000000	7,3800	7,3800
11888	SOLUÇÃO LIMPADORA PARA PVC RIGIDO	SEINFRA	L	0,05200000	61,0200	3,1730
					TOTAL Material:	12,7072
Mão de Obra		FONTE	UNID	COEFICIENTE	PREÇO UNITÁRIO	TOTAL
10043	AJUDANTE DE ENCANADOR	SEINFRA	H	0,36000000	19,1000	6,8760
12320	ENCANADOR	SEINFRA	H	0,36000000	23,4800	8,4528
					TOTAL Mão de Obra:	15,3288
					VALOR:	28,04

13.1.32. C1549 JOELHO PVC BRANCO P/ESGOTO D=100mm (4") (UN)

Material		FONTE	UNID	COEFICIENTE	PREÇO UNITÁRIO	TOTAL
10026	ADESIVO PARA TUBO DE PVC RIGIDO	SEINFRA	KG	0,05000000	63,3600	3,1680
11282	JOELHO PVC PARA ESGOTO DE 100MM	SEINFRA	UN	1,00000000	8,8200	8,8200
11888	SOLUÇÃO LIMPADORA PARA PVC RIGIDO	SEINFRA	L	0,08000000	61,0200	4,8816
					TOTAL Material:	16,8696
Mão de Obra		FONTE	UNID	COEFICIENTE	PREÇO UNITÁRIO	TOTAL
10043	AJUDANTE DE ENCANADOR	SEINFRA	H	0,45000000	19,1000	8,5950
12320	ENCANADOR	SEINFRA	H	0,45000000	23,4800	10,5660
					TOTAL Mão de Obra:	19,1610
					VALOR:	36,03

13.1.33. C1553 JOELHO PVC BRANCO P/ESGOTO D=50mm (2") - JUNTA C/ANÉIS (UN)

Material		FONTE	UNID	COEFICIENTE	PREÇO UNITÁRIO	TOTAL
10080	ANEL DE BORRACHA P/TUBO PVC REFORÇADO DE 50MM	SEINFRA	UN	2,00000000	2,0900	4,1800
11284	JOELHO PVC PARA ESGOTO DE 50MM	SEINFRA	UN	1,00000000	3,2500	3,2500
11351	LUBRIFICANTE PARA TUBO DE PVC	SEINFRA	KG	0,02000000	43,0100	0,8602
					TOTAL Material:	8,2902
Mão de Obra		FONTE	UNID	COEFICIENTE	PREÇO UNITÁRIO	TOTAL
10043	AJUDANTE DE ENCANADOR	SEINFRA	H	0,28000000	19,1000	5,3480
12320	ENCANADOR	SEINFRA	H	0,28000000	23,4800	6,5744
					TOTAL Mão de Obra:	11,9224
					VALOR:	20,21

13.1.34. C1555 JOELHO PVC BRANCO P/ESGOTO D=75mm (3") - JUNTA C/ANÉIS (UN)

Material		FONTE	UNID	COEFICIENTE	PREÇO UNITÁRIO	TOTAL
10081	ANEL DE BORRACHA P/TUBO PVC REFORÇADO DE 75MM	SEINFRA	UN	2,00000000	2,6000	5,2000
11285	JOELHO PVC PARA ESGOTO DE 75MM	SEINFRA	UN	1,00000000	7,3800	7,3800
11351	LUBRIFICANTE PARA TUBO DE PVC	SEINFRA	KG	0,03000000	43,0100	1,2903
					TOTAL Material:	13,8703
Mão de Obra		FONTE	UNID	COEFICIENTE	PREÇO UNITÁRIO	TOTAL
10043	AJUDANTE DE ENCANADOR	SEINFRA	H	0,36000000	19,1000	6,8760
12320	ENCANADOR	SEINFRA	H	0,36000000	23,4800	8,4528
					TOTAL Mão de Obra:	15,3288
					VALOR:	29,20

13.1.35. C1550 JOELHO PVC BRANCO P/ESGOTO D=100mm (4") - JUNTA C/ANÉIS (UN)

Material		FONTE	UNID	COEFICIENTE	PREÇO UNITÁRIO	TOTAL
10078	ANEL DE BORRACHA P/TUBO PVC REFORÇADO DE 100MM	SEINFRA	UN	2,00000000	3,3900	6,7800
11282	JOELHO PVC PARA ESGOTO DE 100MM	SEINFRA	UN	1,00000000	8,8200	8,8200
11351	LUBRIFICANTE PARA TUBO DE PVC	SEINFRA	KG	0,04600000	43,0100	1,9785
					TOTAL Material:	17,5785
Mão de Obra		FONTE	UNID	COEFICIENTE	PREÇO UNITÁRIO	TOTAL
10043	AJUDANTE DE ENCANADOR	SEINFRA	H	0,45000000	19,1000	8,5950
12320	ENCANADOR	SEINFRA	H	0,45000000	23,4800	10,5660
					TOTAL Mão de Obra:	19,1610
					VALOR:	36,74

13.1.36. C1558 JOELHO PVC SOLD. AZUL D=20mmX1/2" (UN)

Material		FORTE	UNID	COEFICIENTE	PREÇO UNITÁRIO	TOTAL
10026	ADESIVO PARA TUBO DE PVC RIGIDO	SEINFRA	KG	0,00150000	63,3600	0,0950
11180	FITA DE VEDAÇÃO	SEINFRA	M	0,31000000	0,3600	0,1116
11300	JOELHO PVC SOLDAVEL AZUL DE 20X1/2"	SEINFRA	UN	1,00000000	7,1200	7,1200
11888	SOLUÇÃO LIMPADORA PARA PVC RIGIDO	SEINFRA	L	0,00300000	61,0200	0,1831
TOTAL Material:						7,5097
Mão de Obra		FORTE	UNID	COEFICIENTE	PREÇO UNITÁRIO	TOTAL
10043	AJUDANTE DE ENCANADOR	SEINFRA	H	0,18000000	19,1000	3,4380
12320	ENCANADOR	SEINFRA	H	0,18000000	23,4800	4,2264
TOTAL Mão de Obra:						7,6644
VALOR:						15,17

13.1.37. C1559 JOELHO PVC SOLD. AZUL D=25mmX3/4" (UN)

Material		FORTE	UNID	COEFICIENTE	PREÇO UNITÁRIO	TOTAL
10026	ADESIVO PARA TUBO DE PVC RIGIDO	SEINFRA	KG	0,00250000	63,3600	0,1584
11180	FITA DE VEDAÇÃO	SEINFRA	M	0,39000000	0,3600	0,1404
11301	JOELHO PVC SOLDAVEL AZUL DE 25X3/4"	SEINFRA	UN	1,00000000	8,8100	8,8100
11888	SOLUÇÃO LIMPADORA PARA PVC RIGIDO	SEINFRA	L	0,00400000	61,0200	0,2441
TOTAL Material:						9,3829
Mão de Obra		FORTE	UNID	COEFICIENTE	PREÇO UNITÁRIO	TOTAL
10043	AJUDANTE DE ENCANADOR	SEINFRA	H	0,18000000	19,1000	3,4380
12320	ENCANADOR	SEINFRA	H	0,18000000	23,4800	4,2264
TOTAL Mão de Obra:						7,6644
VALOR:						17,02

13.1.38. C1560 JOELHO REDUÇÃO PVC SOLD./ROSCA. D=25mmX1/2" (UN)

Material		FORTE	UNID	COEFICIENTE	PREÇO UNITÁRIO	TOTAL
10026	ADESIVO PARA TUBO DE PVC RIGIDO	SEINFRA	KG	0,00250000	63,3600	0,1584
11180	FITA DE VEDAÇÃO	SEINFRA	M	0,31000000	0,3600	0,1116
11308	JOELHO REDUÇÃO PVC SOLDAVEL COM ROSCA DE 25X1/2"	SEINFRA	UN	1,00000000	4,1200	4,1200
11888	SOLUÇÃO LIMPADORA PARA PVC RIGIDO	SEINFRA	L	0,00400000	61,0200	0,2441
TOTAL Material:						4,6341
Mão de Obra		FORTE	UNID	COEFICIENTE	PREÇO UNITÁRIO	TOTAL
10043	AJUDANTE DE ENCANADOR	SEINFRA	H	0,20000000	19,1000	3,8200
12320	ENCANADOR	SEINFRA	H	0,20000000	23,4800	4,6960
TOTAL Mão de Obra:						8,5160
VALOR:						13,15

13.1.39. C1561 JOELHO REDUÇÃO PVC SOLD./ROSCA. D=32mmX3/4" (UN)

Material		FORTE	UNID	COEFICIENTE	PREÇO UNITÁRIO	TOTAL
10026	ADESIVO PARA TUBO DE PVC RIGIDO	SEINFRA	KG	0,00350000	63,3600	0,2218
11180	FITA DE VEDAÇÃO	SEINFRA	M	0,39000000	0,3600	0,1404
11309	JOELHO REDUÇÃO PVC SOLDAVEL COM ROSCA DE 32X3/4"	SEINFRA	UN	1,00000000	13,9600	13,9600
11888	SOLUÇÃO LIMPADORA PARA PVC RIGIDO	SEINFRA	L	0,00550000	61,0200	0,3356
TOTAL Material:						14,6578
Mão de Obra		FORTE	UNID	COEFICIENTE	PREÇO UNITÁRIO	TOTAL
10043	AJUDANTE DE ENCANADOR	SEINFRA	H	0,20000000	19,1000	3,8200
12320	ENCANADOR	SEINFRA	H	0,20000000	23,4800	4,6960
TOTAL Mão de Obra:						8,5160
VALOR:						23,17

13.1.40. C1568 JOELHO REDUÇÃO PVC ROSC. D=3/4"X1/2" (25X20mm) (UN)

Material		FORTE	UNID	COEFICIENTE	PREÇO UNITÁRIO	TOTAL
11180	FITA DE VEDAÇÃO	SEINFRA	M	0,70000000	0,3600	0,2520
11314	JOELHO REDUÇÃO PVC ROSCAVEL 3/4"X1/2"	SEINFRA	UN	1,00000000	3,6700	3,6700
TOTAL Material:						3,9220
Mão de Obra		FORTE	UNID	COEFICIENTE	PREÇO UNITÁRIO	TOTAL
10043	AJUDANTE DE ENCANADOR	SEINFRA	H	0,22000000	19,1000	4,2020
12320	ENCANADOR	SEINFRA	H	0,22000000	23,4800	5,1656
TOTAL Mão de Obra:						9,3676
VALOR:						13,29

13.1.41. C1567 JOELHO REDUÇÃO PVC ROSC. D=1"X3/4" (32X25mm) (UN)

Material		FORTE	UNID	COEFICIENTE	PREÇO UNITÁRIO	TOTAL
I1180	FITA DE VEDAÇÃO	SEINFRA	M	0,89000000	0,3600	0,3204
I1313	JOELHO REDUÇÃO PVC ROSCAVEL 1"X3/4"	SEINFRA	UN	1,00000000	5,4900	5,4900
TOTAL Material:						5,8104
Mão de Obra		FORTE	UNID	COEFICIENTE	PREÇO UNITÁRIO	TOTAL
I0043	AJUDANTE DE ENCANADOR	SEINFRA	H	0,22000000	19,1000	4,2020
I2320	ENCANADOR	SEINFRA	H	0,22000000	23,4800	5,1656
TOTAL Mão de Obra:						9,3676
VALOR:						15,18

13.1.42. C1562 JOELHO REDUÇÃO PVC SOLD. AZUL D=25mmX1/2" (UN)

Material		FORTE	UNID	COEFICIENTE	PREÇO UNITÁRIO	TOTAL
I0026	ADESIVO PARA TUBO DE PVC RIGIDO	SEINFRA	KG	0,00250000	63,3600	0,1584
I1180	FITA DE VEDAÇÃO	SEINFRA	M	0,31000000	0,3600	0,1116
I1306	JOELHO REDUÇÃO PVC SOLDAVEL AZUL DE 25X1/2"	SEINFRA	UN	1,00000000	5,8500	5,8500
I1888	SOLUÇÃO LIMPADORA PARA PVC RIGIDO	SEINFRA	L	0,00400000	61,0200	0,2441
TOTAL Material:						6,3641
Mão de Obra		FORTE	UNID	COEFICIENTE	PREÇO UNITÁRIO	TOTAL
I0043	AJUDANTE DE ENCANADOR	SEINFRA	H	0,18000000	19,1000	3,4380
I2320	ENCANADOR	SEINFRA	H	0,18000000	23,4800	4,2264
TOTAL Mão de Obra:						7,6644
VALOR:						14,03

13.1.43. C1563 JOELHO REDUÇÃO PVC SOLD. AZUL D=32mmX3/4" (UN)

Material		FORTE	UNID	COEFICIENTE	PREÇO UNITÁRIO	TOTAL
I0026	ADESIVO PARA TUBO DE PVC RIGIDO	SEINFRA	KG	0,00350000	63,3600	0,2218
I1180	FITA DE VEDAÇÃO	SEINFRA	M	0,39000000	0,3600	0,1404
I1307	JOELHO REDUÇÃO PVC SOLDAVEL AZUL DE 32X3/4"	SEINFRA	UN	1,00000000	20,3600	20,3600
I1888	SOLUÇÃO LIMPADORA PARA PVC RIGIDO	SEINFRA	L	0,00550000	61,0200	0,3356
TOTAL Material:						21,0578
Mão de Obra		FORTE	UNID	COEFICIENTE	PREÇO UNITÁRIO	TOTAL
I0043	AJUDANTE DE ENCANADOR	SEINFRA	H	0,18000000	19,1000	3,4380
I2320	ENCANADOR	SEINFRA	H	0,18000000	23,4800	4,2264
TOTAL Mão de Obra:						7,6644
VALOR:						28,72

13.1.44. C1564 JOELHO REDUÇÃO PVC SOLD.MARROM D=25X20mm (3/4"X1/2") (UN)

Material		FORTE	UNID	COEFICIENTE	PREÇO UNITÁRIO	TOTAL
I0026	ADESIVO PARA TUBO DE PVC RIGIDO	SEINFRA	KG	0,00400000	63,3600	0,2534
I1310	JOELHO REDUÇÃO PVC SOLDAVEL 25X20MM	SEINFRA	UN	1,00000000	2,9900	2,9900
I1888	SOLUÇÃO LIMPADORA PARA PVC RIGIDO	SEINFRA	L	0,00700000	61,0200	0,4271
TOTAL Material:						3,6705
Mão de Obra		FORTE	UNID	COEFICIENTE	PREÇO UNITÁRIO	TOTAL
I0043	AJUDANTE DE ENCANADOR	SEINFRA	H	0,18000000	19,1000	3,4380
I2320	ENCANADOR	SEINFRA	H	0,18000000	23,4800	4,2264
TOTAL Mão de Obra:						7,6644
VALOR:						11,33

13.1.45. C1565 JOELHO REDUÇÃO PVC SOLD.MARROM D=32X25mm (1"X3/4") (UN)

Material		FORTE	UNID	COEFICIENTE	PREÇO UNITÁRIO	TOTAL
I0026	ADESIVO PARA TUBO DE PVC RIGIDO	SEINFRA	KG	0,00600000	63,3600	0,3802
I1311	JOELHO REDUÇÃO PVC SOLDAVEL 32X25MM	SEINFRA	UN	1,00000000	5,6600	5,6600
I1888	SOLUÇÃO LIMPADORA PARA PVC RIGIDO	SEINFRA	L	0,00950000	61,0200	0,5797
TOTAL Material:						6,6199
Mão de Obra		FORTE	UNID	COEFICIENTE	PREÇO UNITÁRIO	TOTAL
I0043	AJUDANTE DE ENCANADOR	SEINFRA	H	0,18000000	19,1000	3,4380
I2320	ENCANADOR	SEINFRA	H	0,18000000	23,4800	4,2264
TOTAL Mão de Obra:						7,6644
VALOR:						14,28

13.1.46. C1566 JOELHO REDUÇÃO PVC SOLD.MARROM D=40X32mm (1 1/4"X1") (UN)

Material		FORTE	UNID	COEFICIENTE	PREÇO UNITÁRIO	TOTAL
10026	ADESIVO PARA TUBO DE PVC RIGIDO	SEINFRA	KG	0,00850000	63,3600	0,5386
11312	JOELHO REDUÇÃO PVC SOLDÁVEL 40X32MM	SEINFRA	UN	1,00000000	4,3100	4,3100
11888	SOLUÇÃO LIMPADORA PARA PVC RIGIDO	SEINFRA	L	0,01250000	61,0200	0,7628
TOTAL Material:						5,6114
Mão de Obra		FORTE	UNID	COEFICIENTE	PREÇO UNITÁRIO	TOTAL
10043	AJUDANTE DE ENCANADOR	SEINFRA	H	0,28000000	19,1000	5,3480
12320	ENCANADOR	SEINFRA	H	0,28000000	23,4800	6,5744
TOTAL Mão de Obra:						11,9224
VALOR:						17,53

13.1.47. C4388 JOELHO 45 PVC BRANCO PARA ESGOTO D=40mm (1 1/4") (UN)

Material		FORTE	UNID	COEFICIENTE	PREÇO UNITÁRIO	TOTAL
10026	ADESIVO PARA TUBO DE PVC RIGIDO	SEINFRA	KG	0,02800000	63,3600	1,7741
18240	JOELHO 45 PVC BRANCO PARA ESGOTO D= 40mm	SEINFRA	UN	1,00000000	2,4800	2,4800
11888	SOLUÇÃO LIMPADORA PARA PVC RIGIDO	SEINFRA	L	0,04300000	61,0200	2,6239
TOTAL Material:						6,8780
Mão de Obra		FORTE	UNID	COEFICIENTE	PREÇO UNITÁRIO	TOTAL
10043	AJUDANTE DE ENCANADOR	SEINFRA	H	0,30000000	19,1000	5,7300
12320	ENCANADOR	SEINFRA	H	0,30000000	23,4800	7,0440
TOTAL Mão de Obra:						12,7740
VALOR:						19,65

13.1.48. C4669 JOELHO 45 PVC BRANCO PARA ESGOTO D=50mm (2") (UN)

Material		FORTE	UNID	COEFICIENTE	PREÇO UNITÁRIO	TOTAL
10026	ADESIVO PARA TUBO DE PVC RIGIDO	SEINFRA	KG	0,03000000	63,3600	1,9008
16235	JOELHO 45 PVC BRANCO PARA ESGOTO D= 50mm	SEINFRA	UN	1,00000000	4,0200	4,0200
11888	SOLUÇÃO LIMPADORA PARA PVC RIGIDO	SEINFRA	L	0,04700000	61,0200	2,8679
TOTAL Material:						8,7887
Mão de Obra		FORTE	UNID	COEFICIENTE	PREÇO UNITÁRIO	TOTAL
10043	AJUDANTE DE ENCANADOR	SEINFRA	H	0,30000000	19,1000	5,7300
12320	ENCANADOR	SEINFRA	H	0,30000000	23,4800	7,0440
TOTAL Mão de Obra:						12,7740
VALOR:						21,56

13.1.49. C4391 JOELHO 45 PVC SOLDÁVEL D=25mm (3/4") (UN)

Material		FORTE	UNID	COEFICIENTE	PREÇO UNITÁRIO	TOTAL
10026	ADESIVO PARA TUBO DE PVC RIGIDO	SEINFRA	KG	0,00600000	63,3600	0,3802
18243	JOELHO 45 PVC SOLDÁVEL D= 25mm	SEINFRA	UN	1,00000000	1,6400	1,6400
11888	SOLUÇÃO LIMPADORA PARA PVC RIGIDO	SEINFRA	L	0,00200000	61,0200	0,1220
TOTAL Material:						2,1422
Mão de Obra		FORTE	UNID	COEFICIENTE	PREÇO UNITÁRIO	TOTAL
10043	AJUDANTE DE ENCANADOR	SEINFRA	H	0,15000000	19,1000	2,8650
12320	ENCANADOR	SEINFRA	H	0,15000000	23,4800	3,5220
TOTAL Mão de Obra:						6,3870
VALOR:						8,53

13.1.50. C4392 JOELHO 45 PVC SOLDÁVEL D=32mm (1") (UN)

Material		FORTE	UNID	COEFICIENTE	PREÇO UNITÁRIO	TOTAL
10026	ADESIVO PARA TUBO DE PVC RIGIDO	SEINFRA	KG	0,00800000	63,3600	0,5069
18244	JOELHO 45 PVC SOLDÁVEL D= 32mm	SEINFRA	UN	1,00000000	4,5300	4,5300
11888	SOLUÇÃO LIMPADORA PARA PVC RIGIDO	SEINFRA	L	0,00300000	61,0200	0,1831
TOTAL Material:						5,2200
Mão de Obra		FORTE	UNID	COEFICIENTE	PREÇO UNITÁRIO	TOTAL
10043	AJUDANTE DE ENCANADOR	SEINFRA	H	0,18000000	19,1000	3,4380
12320	ENCANADOR	SEINFRA	H	0,18000000	23,4800	4,2264
TOTAL Mão de Obra:						7,6644
VALOR:						12,88

13.1.51. C4393 JOELHO 45 PVC SOLDÁVEL D=40mm (1 1/4") (UN)

Material		FORTE	UNID	COEFICIENTE	PREÇO UNITÁRIO	TOTAL
10026	ADESIVO PARA TUBO DE PVC RIGIDO	SEINFRA	KG	0,00900000	63,3600	0,5702
18245	JOELHO 45 PVC SOLDÁVEL D= 40mm	SEINFRA	UN	1,00000000	6,5100	6,5100

11888	SOLUÇÃO LIMPADORA PARA PVC RIGIDO	SEINFRA	L	0,00400000	61,0200	0,2441
TOTAL Material:						7,3243
Mão de Obra						
		 FONTE	 UNID	 COEFICIENTE	 PREÇO UNITÁRIO	 TOTAL
10043	AJUDANTE DE ENCANADOR	SEINFRA	H	0,20000000	19,1000	3,8200
12320	ENCANADOR	SEINFRA	H	0,20000000	23,4800	4,6960
TOTAL Mão de Obra:						8,5160
VALOR:						15,84

13.1.52. C3994 JUNÇÃO PVC BRANCO 50 x 50 mm (2" x 2") (UN)

Material						
		 FONTE	 UNID	 COEFICIENTE	 PREÇO UNITÁRIO	 TOTAL
10026	ADESIVO PARA TUBO DE PVC RIGIDO	SEINFRA	KG	0,04000000	63,3600	2,5344
17492	JUNÇÃO PVC BRANCO 50 x 50 mm (2")	SEINFRA	UN	1,00000000	10,4600	10,4600
11888	SOLUÇÃO LIMPADORA PARA PVC RIGIDO	SEINFRA	L	0,06000000	61,0200	3,6612
TOTAL Material:						16,6556
Mão de Obra						
		 FONTE	 UNID	 COEFICIENTE	 PREÇO UNITÁRIO	 TOTAL
10043	AJUDANTE DE ENCANADOR	SEINFRA	H	0,35000000	19,1000	6,6850
12320	ENCANADOR	SEINFRA	H	0,35000000	23,4800	8,2180
TOTAL Mão de Obra:						14,9030
VALOR:						31,56

13.1.53. C1575 JUNÇÃO SIMPLES C/INSPEÇÃO PVC P/ESGOTO D=75mm (3")-C/ANÉIS (UN)

Material						
		 FONTE	 UNID	 COEFICIENTE	 PREÇO UNITÁRIO	 TOTAL
10077	ANEL DE BORRACHA P/TUBO PVC 75MM (3")	SEINFRA	UN	2,00000000	2,3400	4,6800
11325	JUNÇÃO COM INSPEÇÃO PVC BRANCO ESGOTO DE 75MM (3")	SEINFRA	UN	1,00000000	19,4900	19,4900
11351	LUBRIFICANTE PARA TUBO DE PVC	SEINFRA	KG	0,03000000	43,0100	1,2903
TOTAL Material:						25,4603
Mão de Obra						
		 FONTE	 UNID	 COEFICIENTE	 PREÇO UNITÁRIO	 TOTAL
10043	AJUDANTE DE ENCANADOR	SEINFRA	H	0,37000000	19,1000	7,0670
12320	ENCANADOR	SEINFRA	H	0,37000000	23,4800	8,6876
TOTAL Mão de Obra:						15,7546
VALOR:						41,21

13.1.54. C1574 JUNÇÃO SIMPLES C/INSPEÇÃO PVC P/ESGOTO D=100mm (4")-C/ANÉIS (UN)

Material						
		 FONTE	 UNID	 COEFICIENTE	 PREÇO UNITÁRIO	 TOTAL
10073	ANEL DE BORRACHA P/TUBO PVC 100MM (4")	SEINFRA	UN	2,00000000	2,9900	5,9800
11326	JUNÇÃO COM INSPEÇÃO PVC BRANCO ESGOTO DE 100MM	SEINFRA	UN	1,00000000	20,7600	20,7600
11351	LUBRIFICANTE PARA TUBO DE PVC	SEINFRA	KG	0,04600000	43,0100	1,9785
TOTAL Material:						28,7185
Mão de Obra						
		 FONTE	 UNID	 COEFICIENTE	 PREÇO UNITÁRIO	 TOTAL
10043	AJUDANTE DE ENCANADOR	SEINFRA	H	0,46000000	19,1000	8,7860
12320	ENCANADOR	SEINFRA	H	0,46000000	23,4800	10,8008
TOTAL Mão de Obra:						19,5868
VALOR:						48,31

13.1.55. C1579 JUNÇÃO SIMPLES DE REDUÇÃO PVC P/ESGOTO 75X50mm (3"X2") (UN)

Material						
		 FONTE	 UNID	 COEFICIENTE	 PREÇO UNITÁRIO	 TOTAL
10026	ADESIVO PARA TUBO DE PVC RIGIDO	SEINFRA	KG	0,04150000	63,3600	2,6294
11318	JUNÇÃO PVC PARA ESGOTO 3X2"	SEINFRA	UN	1,00000000	14,7200	14,7200
11888	SOLUÇÃO LIMPADORA PARA PVC RIGIDO	SEINFRA	L	0,06300000	61,0200	3,8443
TOTAL Material:						21,1937
Mão de Obra						
		 FONTE	 UNID	 COEFICIENTE	 PREÇO UNITÁRIO	 TOTAL
10043	AJUDANTE DE ENCANADOR	SEINFRA	H	0,37000000	19,1000	7,0670
12320	ENCANADOR	SEINFRA	H	0,37000000	23,4800	8,6876
TOTAL Mão de Obra:						15,7546
VALOR:						36,95

13.1.56. C1580 JUNÇÃO SIMPLES DE REDUÇÃO PVC P/ESGOTO 75X50mm (3"X2")-C/ANÉIS (UN)

Material						
		 FONTE	 UNID	 COEFICIENTE	 PREÇO UNITÁRIO	 TOTAL
10076	ANEL DE BORRACHA P/TUBO PVC 50MM (2")	SEINFRA	UN	1,00000000	1,8400	1,8400
10077	ANEL DE BORRACHA P/TUBO PVC 75MM (3")	SEINFRA	UN	2,00000000	2,3400	4,6800
11318	JUNÇÃO PVC PARA ESGOTO 3X2"	SEINFRA	UN	1,00000000	14,7200	14,7200
11351	LUBRIFICANTE PARA TUBO DE PVC	SEINFRA	KG	0,04000000	43,0100	1,7204
TOTAL Material:						22,9604

Mão de Obra		FORTE	UNID	COEFICIENTE	PREÇO UNITÁRIO	TOTAL
10043	AJUDANTE DE ENCANADOR	SEINFRA	H	0,37000000	19,1000	7,0670
12320	ENCANADOR	SEINFRA	H	0,37000000	23,4800	8,6876
TOTAL Mão de Obra:						15,7546
VALOR:						38,71

13.1.57. C1576 JUNÇÃO SIMPLES DE REDUÇÃO PVC P/ESGOTO 100X50mm (4"X2")-C/ANÉIS (UN)

Material		FORTE	UNID	COEFICIENTE	PREÇO UNITÁRIO	TOTAL
10073	ANEL DE BORRACHA P/TUBO PVC 100MM (4")	SEINFRA	UN	2,00000000	2,9900	5,9800
10076	ANEL DE BORRACHA P/TUBO PVC 50MM (2")	SEINFRA	UN	1,00000000	1,8400	1,8400
11319	JUNÇÃO PVC PARA ESGOTO 100X50MM (4X2")	SEINFRA	UN	1,00000000	19,8600	19,8600
11351	LUBRIFICANTE PARA TUBO DE PVC	SEINFRA	KG	0,05600000	43,0100	2,4086
TOTAL Material:						30,0886

Mão de Obra		FORTE	UNID	COEFICIENTE	PREÇO UNITÁRIO	TOTAL
10043	AJUDANTE DE ENCANADOR	SEINFRA	H	0,46000000	19,1000	8,7860
12320	ENCANADOR	SEINFRA	H	0,46000000	23,4800	10,8008
TOTAL Mão de Obra:						19,5868
VALOR:						49,68

13.1.58. C1577 JUNÇÃO SIMPLES DE REDUÇÃO PVC P/ESGOTO 100X75mm (4"X3")-C/ANÉIS (UN)

Material		FORTE	UNID	COEFICIENTE	PREÇO UNITÁRIO	TOTAL
10073	ANEL DE BORRACHA P/TUBO PVC 100MM (4")	SEINFRA	UN	2,00000000	2,9900	5,9800
10077	ANEL DE BORRACHA P/TUBO PVC 75MM (3")	SEINFRA	UN	1,00000000	2,3400	2,3400
11320	JUNÇÃO PVC PARA ESGOTO 4X3"	SEINFRA	UN	1,00000000	25,6800	25,6800
11351	LUBRIFICANTE PARA TUBO DE PVC	SEINFRA	KG	0,06100000	43,0100	2,6236
TOTAL Material:						36,6236

Mão de Obra		FORTE	UNID	COEFICIENTE	PREÇO UNITÁRIO	TOTAL
10043	AJUDANTE DE ENCANADOR	SEINFRA	H	0,46000000	19,1000	8,7860
12320	ENCANADOR	SEINFRA	H	0,46000000	23,4800	10,8008
TOTAL Mão de Obra:						19,5868
VALOR:						56,21

13.1.59. C1578 JUNÇÃO SIMPLES DE REDUÇÃO PVC P/ESGOTO 150X100mm (6"X4")-C/ANÉIS (UN)

Material		FORTE	UNID	COEFICIENTE	PREÇO UNITÁRIO	TOTAL
10073	ANEL DE BORRACHA P/TUBO PVC 100MM (4")	SEINFRA	UN	1,00000000	2,9900	2,9900
10074	ANEL DE BORRACHA P/TUBO PVC 150MM (6")	SEINFRA	UN	2,00000000	10,6300	21,2600
11321	JUNÇÃO PVC PARA ESGOTO 6X4"	SEINFRA	UN	1,00000000	61,2800	61,2800
11351	LUBRIFICANTE PARA TUBO DE PVC	SEINFRA	KG	0,08900000	43,0100	3,8279
TOTAL Material:						89,3579

Mão de Obra		FORTE	UNID	COEFICIENTE	PREÇO UNITÁRIO	TOTAL
10043	AJUDANTE DE ENCANADOR	SEINFRA	H	0,57000000	19,1000	10,8870
12320	ENCANADOR	SEINFRA	H	0,57000000	23,4800	13,3836
TOTAL Mão de Obra:						24,2706
VALOR:						113,63

13.1.60. C1582 JUNÇÃO SIMPLES DE REDUÇÃO PVC P/ESGOTO 100X50mm(4"X2") (UN)

Material		FORTE	UNID	COEFICIENTE	PREÇO UNITÁRIO	TOTAL
10026	ADESIVO PARA TUBO DE PVC RIGIDO	SEINFRA	KG	0,05750000	63,3600	3,6432
11319	JUNÇÃO PVC PARA ESGOTO 100X50MM (4X2")	SEINFRA	UN	1,00000000	19,8600	19,8600
11888	SOLUÇÃO LIMPADORA PARA PVC RIGIDO	SEINFRA	L	0,09100000	61,0200	5,5528
TOTAL Material:						29,0560

Mão de Obra		FORTE	UNID	COEFICIENTE	PREÇO UNITÁRIO	TOTAL
10043	AJUDANTE DE ENCANADOR	SEINFRA	H	0,46000000	19,1000	8,7860
12320	ENCANADOR	SEINFRA	H	0,46000000	23,4800	10,8008
TOTAL Mão de Obra:						19,5868
VALOR:						48,64

13.1.61. C1583 JUNÇÃO SIMPLES DE REDUÇÃO PVC P/ESGOTO 100X75mm(4"X3") (UN)

Material		FORTE	UNID	COEFICIENTE	PREÇO UNITÁRIO	TOTAL
10026	ADESIVO PARA TUBO DE PVC RIGIDO	SEINFRA	KG	0,06700000	63,3600	4,2451
11320	JUNÇÃO PVC PARA ESGOTO 4X3"	SEINFRA	UN	1,00000000	25,6800	25,6800
11888	SOLUÇÃO LIMPADORA PARA PVC RIGIDO	SEINFRA	L	0,10600000	61,0200	6,4681
TOTAL Material:						36,3932

Mão de Obra		FORTE	UNID	COEFICIENTE	PREÇO UNITÁRIO	TOTAL
10043	AJUDANTE DE ENCANADOR	SEINFRA	H	0,46000000	19,1000	8,7860
12320	ENCANADOR	SEINFRA	H	0,46000000	23,4800	10,8008
TOTAL Mão de Obra:						19,5868
VALOR:						55,98

13.1.62. C1581 JUNÇÃO SIMPLES DE REDUÇÃO PVC P/ESGOTO 150X100mm(6"X4") (UN)

Material		FORTE	UNID	COEFICIENTE	PREÇO UNITÁRIO	TOTAL
10026	ADESIVO PARA TUBO DE PVC RIGIDO	SEINFRA	KG	0,12500000	63,3600	7,9200
11321	JUNÇÃO PVC PARA ESGOTO 6X4"	SEINFRA	UN	1,00000000	61,2800	61,2800
11888	SOLUÇÃO LIMPADORA PARA PVC RIGIDO	SEINFRA	L	0,19000000	61,0200	11,5938
TOTAL Material:						80,7938
Mão de Obra		FORTE	UNID	COEFICIENTE	PREÇO UNITÁRIO	TOTAL
10043	AJUDANTE DE ENCANADOR	SEINFRA	H	0,57000000	19,1000	10,8870
12320	ENCANADOR	SEINFRA	H	0,57000000	23,4800	13,3836
TOTAL Mão de Obra:						24,2706
VALOR:						105,06

13.1.63. C2153 REDUÇÃO PVC BRANCO/CINZA P/ESGOTO D=100X75mm (4"X3") (UN)

Material		FORTE	UNID	COEFICIENTE	PREÇO UNITÁRIO	TOTAL
10026	ADESIVO PARA TUBO DE PVC RIGIDO	SEINFRA	KG	0,04200000	63,3600	2,6611
10297	BUCHA REDUÇÃO PVC ESGOTO 100X75MM (4"X3")	SEINFRA	UN	1,00000000	11,0400	11,0400
11888	SOLUÇÃO LIMPADORA PARA PVC RIGIDO	SEINFRA	L	0,06600000	61,0200	4,0273
TOTAL Material:						17,7284
Mão de Obra		FORTE	UNID	COEFICIENTE	PREÇO UNITÁRIO	TOTAL
10043	AJUDANTE DE ENCANADOR	SEINFRA	H	0,45000000	19,1000	8,5950
12320	ENCANADOR	SEINFRA	H	0,45000000	23,4800	10,5660
TOTAL Mão de Obra:						19,1610
VALOR:						36,89

13.1.64. C2151 REDUÇÃO PVC BRANCO P/ESGOTO D=75X50mm (3"X2") (UN)

Material		FORTE	UNID	COEFICIENTE	PREÇO UNITÁRIO	TOTAL
10026	ADESIVO PARA TUBO DE PVC RIGIDO	SEINFRA	KG	0,02450000	63,3600	1,5523
10296	BUCHA REDUÇÃO PVC ESGOTO 75X50MM (3"X2")	SEINFRA	UN	1,00000000	8,2600	8,2600
11888	SOLUÇÃO LIMPADORA PARA PVC RIGIDO	SEINFRA	L	0,03700000	61,0200	2,2577
TOTAL Material:						12,0700
Mão de Obra		FORTE	UNID	COEFICIENTE	PREÇO UNITÁRIO	TOTAL
10043	AJUDANTE DE ENCANADOR	SEINFRA	H	0,36000000	19,1000	6,8760
12320	ENCANADOR	SEINFRA	H	0,36000000	23,4800	8,4528
TOTAL Mão de Obra:						15,3288
VALOR:						27,40

13.1.65. C2146 REDUÇÃO PVC BRANCO P/ESGOTO D=100X50mm (4"X2") (UN)

Material		FORTE	UNID	COEFICIENTE	PREÇO UNITÁRIO	TOTAL
10026	ADESIVO PARA TUBO DE PVC RIGIDO	SEINFRA	KG	0,03250000	63,3600	2,0592
11790	REDUÇÃO EXCENTRICA PVC ESGOTO 100X50MM	SEINFRA	UN	1,00000000	9,5200	9,5200
11888	SOLUÇÃO LIMPADORA PARA PVC RIGIDO	SEINFRA	L	0,05100000	61,0200	3,1120
TOTAL Material:						14,6912
Mão de Obra		FORTE	UNID	COEFICIENTE	PREÇO UNITÁRIO	TOTAL
10043	AJUDANTE DE ENCANADOR	SEINFRA	H	0,22000000	19,1000	4,2020
12320	ENCANADOR	SEINFRA	H	0,22000000	23,4800	5,1656
TOTAL Mão de Obra:						9,3676
VALOR:						24,06

13.1.66. C2149 REDUÇÃO PVC BRANCO P/ESGOTO D=150X100mm (6"X4") (UN)

Material		FORTE	UNID	COEFICIENTE	PREÇO UNITÁRIO	TOTAL
10026	ADESIVO PARA TUBO DE PVC RIGIDO	SEINFRA	KG	0,07500000	63,3600	4,7520
10298	BUCHA REDUÇÃO PVC ESGOTO 150X100MM (6"X4")	SEINFRA	UN	1,00000000	45,8200	45,8200
11888	SOLUÇÃO LIMPADORA PARA PVC RIGIDO	SEINFRA	L	0,11500000	61,0200	7,0173
TOTAL Material:						57,5893
Mão de Obra		FORTE	UNID	COEFICIENTE	PREÇO UNITÁRIO	TOTAL
10043	AJUDANTE DE ENCANADOR	SEINFRA	H	0,45000000	19,1000	8,5950
12320	ENCANADOR	SEINFRA	H	0,45000000	23,4800	10,5660

TOTAL Mão de Obra:	19,1610
VALOR:	76,75

13.1.67. C2152 REDUÇÃO PVC BRANCO P/ESGOTO D=75X50mm (3"X2")-C/ANÉIS (UN)

Material	FORNTE	UNID	COEFICIENTE	PREÇO UNITÁRIO	TOTAL
10076	ANEL DE BORRACHA P/TUBO PVC 50MM (2")	SEINFRA	UN	1,00000000	1,8400
10077	ANEL DE BORRACHA P/TUBO PVC 75MM (3")	SEINFRA	UN	1,00000000	2,3400
11351	LUBRIFICANTE PARA TUBO DE PVC	SEINFRA	KG	0,02500000	43,0100
11792	REDUÇÃO PVC PBA 3 X 2	SEINFRA	UN	1,00000000	15,7200
TOTAL Material:					20,9753

Mão de Obra	FORNTE	UNID	COEFICIENTE	PREÇO UNITÁRIO	TOTAL
10043	AJUDANTE DE ENCANADOR	SEINFRA	H	0,36000000	19,1000
12320	ENCANADOR	SEINFRA	H	0,36000000	23,4800
TOTAL Mão de Obra:					15,3288
VALOR:					36,30

13.1.68. C2147 REDUÇÃO PVC BRANCO P/ESGOTO D=100X50mm (4"X2")-C/ANÉIS (UN)

Material	FORNTE	UNID	COEFICIENTE	PREÇO UNITÁRIO	TOTAL
10073	ANEL DE BORRACHA P/TUBO PVC 100MM (4")	SEINFRA	UN	1,00000000	2,9900
10076	ANEL DE BORRACHA P/TUBO PVC 50MM (2")	SEINFRA	UN	1,00000000	1,8400
11351	LUBRIFICANTE PARA TUBO DE PVC	SEINFRA	KG	0,03300000	43,0100
11793	REDUÇÃO PVC PBA 4 X 2	SEINFRA	UN	1,00000000	24,0800
TOTAL Material:					30,3293

Mão de Obra	FORNTE	UNID	COEFICIENTE	PREÇO UNITÁRIO	TOTAL
10043	AJUDANTE DE ENCANADOR	SEINFRA	H	0,22000000	19,1000
12320	ENCANADOR	SEINFRA	H	0,22000000	23,4800
TOTAL Mão de Obra:					9,3676
VALOR:					39,70

13.1.69. C2148 REDUÇÃO PVC BRANCO P/ESGOTO D=100X75mm (4"X3")-C/ANÉIS (UN)

Material	FORNTE	UNID	COEFICIENTE	PREÇO UNITÁRIO	TOTAL
10073	ANEL DE BORRACHA P/TUBO PVC 100MM (4")	SEINFRA	UN	1,00000000	2,9900
10077	ANEL DE BORRACHA P/TUBO PVC 75MM (3")	SEINFRA	UN	1,00000000	2,3400
11351	LUBRIFICANTE PARA TUBO DE PVC	SEINFRA	KG	0,03800000	43,0100
11794	REDUÇÃO PVC PBA 4 X 3	SEINFRA	UN	1,00000000	27,6900
TOTAL Material:					34,6544

Mão de Obra	FORNTE	UNID	COEFICIENTE	PREÇO UNITÁRIO	TOTAL
10043	AJUDANTE DE ENCANADOR	SEINFRA	H	0,45000000	19,1000
12320	ENCANADOR	SEINFRA	H	0,45000000	23,4800
TOTAL Mão de Obra:					19,1610
VALOR:					53,82

13.1.70. C2150 REDUÇÃO PVC BRANCO P/ESGOTO D=150X100mm (6"X4")-C/ANÉIS (UN)

Material	FORNTE	UNID	COEFICIENTE	PREÇO UNITÁRIO	TOTAL
10073	ANEL DE BORRACHA P/TUBO PVC 100MM (4")	SEINFRA	UN	1,00000000	2,9900
10074	ANEL DE BORRACHA P/TUBO PVC 150MM (6")	SEINFRA	UN	1,00000000	10,6300
11351	LUBRIFICANTE PARA TUBO DE PVC	SEINFRA	KG	0,05600000	43,0100
11795	REDUÇÃO PVC PBA 6 X 4	SEINFRA	UN	1,00000000	47,5100
TOTAL Material:					63,5386

Mão de Obra	FORNTE	UNID	COEFICIENTE	PREÇO UNITÁRIO	TOTAL
10043	AJUDANTE DE ENCANADOR	SEINFRA	H	0,45000000	19,1000
12320	ENCANADOR	SEINFRA	H	0,45000000	23,4800
TOTAL Mão de Obra:					19,1610
VALOR:					82,70

13.1.71. C2320 TÊ PVC BRANCO C/INSPEÇÃO P/ESGOTO D=150mm(6") (UN)

Material	FORNTE	UNID	COEFICIENTE	PREÇO UNITÁRIO	TOTAL
10026	ADESIVO PARA TUBO DE PVC RIGIDO	SEINFRA	KG	0,10000000	63,3600
11888	SOLUÇÃO LIMPADORA PARA PVC RIGIDO	SEINFRA	L	0,15000000	61,0200
11959	TE C/INSPEÇÃO DE PVC DE 6"	SEINFRA	UN	1,00000000	195,9400
TOTAL Material:					211,4280

Mão de Obra	FORNTE	UNID	COEFICIENTE	PREÇO UNITÁRIO	TOTAL
10043	AJUDANTE DE ENCANADOR	SEINFRA	H	0,57000000	19,1000
TOTAL Mão de Obra:					10,8870

I2320	ENCANADOR	SEINFRA	H	0,57000000	23,4800	13,3836
					TOTAL Mão de Obra:	24,2706
					VALOR:	235,70

13.1.72. C2345 TÊ PVC BRANCO C/INSPEÇÃO P/ESGOTO D=75mm (3") (UN)

Material		FONTE	UNID	COEFICIENTE	PREÇO UNITÁRIO	TOTAL
I0026	ADESIVO PARA TUBO DE PVC RIGIDO	SEINFRA	KG	0,03400000	63,3600	2,1542
I1888	SOLUÇÃO LIMPADORA PARA PVC RIGIDO	SEINFRA	L	0,05200000	61,0200	3,1730
I1958	TE C/INSPEÇÃO DE PVC DE 3"	SEINFRA	UN	1,00000000	32,4400	32,4400
					TOTAL Material:	37,7672

Mão de Obra		FONTE	UNID	COEFICIENTE	PREÇO UNITÁRIO	TOTAL
I0043	AJUDANTE DE ENCANADOR	SEINFRA	H	0,37000000	19,1000	7,0670
I2320	ENCANADOR	SEINFRA	H	0,37000000	23,4800	8,6876
					TOTAL Mão de Obra:	15,7546
					VALOR:	53,52

13.1.73. C2344 TÊ PVC BRANCO C/INSPEÇÃO P/ESGOTO D=100mm (4") (UN)

Material		FONTE	UNID	COEFICIENTE	PREÇO UNITÁRIO	TOTAL
I0026	ADESIVO PARA TUBO DE PVC RIGIDO	SEINFRA	KG	0,05000000	63,3600	3,1680
I1888	SOLUÇÃO LIMPADORA PARA PVC RIGIDO	SEINFRA	L	0,08000000	61,0200	4,8816
I1957	TE C/INSPECAO DE PVC DE 4"	SEINFRA	UN	1,00000000	35,4900	35,4900
					TOTAL Material:	43,5396

Mão de Obra		FONTE	UNID	COEFICIENTE	PREÇO UNITÁRIO	TOTAL
I0043	AJUDANTE DE ENCANADOR	SEINFRA	H	0,46000000	19,1000	8,7860
I2320	ENCANADOR	SEINFRA	H	0,46000000	23,4800	10,8008
					TOTAL Mão de Obra:	19,5868
					VALOR:	63,13

13.1.74. C2346 TÊ PVC BRANCO C/INSPEÇÃO P/ESGOTO D=75mm (3")-JUNTAS C/ANEIS (UN)

Material		FONTE	UNID	COEFICIENTE	PREÇO UNITÁRIO	TOTAL
I0077	ANEL DE BORRACHA P/TUBO PVC 75MM (3")	SEINFRA	UN	2,00000000	2,3400	4,6800
I1351	LUBRIFICANTE PARA TUBO DE PVC	SEINFRA	KG	0,03000000	43,0100	1,2903
I1958	TE C/INSPEÇÃO DE PVC DE 3"	SEINFRA	UN	1,00000000	32,4400	32,4400
					TOTAL Material:	38,4103

Mão de Obra		FONTE	UNID	COEFICIENTE	PREÇO UNITÁRIO	TOTAL
I0043	AJUDANTE DE ENCANADOR	SEINFRA	H	0,37000000	19,1000	7,0670
I2320	ENCANADOR	SEINFRA	H	0,37000000	23,4800	8,6876
					TOTAL Mão de Obra:	15,7546
					VALOR:	54,16

13.1.75. C2344 TÊ PVC BRANCO C/INSPEÇÃO P/ESGOTO D=100mm (4")-JUNTAS C/ANÉIS (UN)

Material		FONTE	UNID	COEFICIENTE	PREÇO UNITÁRIO	TOTAL
I0073	ANEL DE BORRACHA P/TUBO PVC 100MM (4")	SEINFRA	UN	2,00000000	2,9900	5,9800
I1351	LUBRIFICANTE PARA TUBO DE PVC	SEINFRA	KG	0,04600000	43,0100	1,9785
I1957	TE C/INSPECAO DE PVC DE 4"	SEINFRA	UN	1,00000000	35,4900	35,4900
					TOTAL Material:	43,4485

Mão de Obra		FONTE	UNID	COEFICIENTE	PREÇO UNITÁRIO	TOTAL
I0043	AJUDANTE DE ENCANADOR	SEINFRA	H	0,46000000	19,1000	8,7860
I2320	ENCANADOR	SEINFRA	H	0,46000000	23,4800	10,8008
					TOTAL Mão de Obra:	19,5868
					VALOR:	63,04

13.1.76. C2350 TÊ PVC BRANCO C/REDUÇÃO P/ESGOTO D=75X50mm (3"X2") (UN)

Material		FONTE	UNID	COEFICIENTE	PREÇO UNITÁRIO	TOTAL
I0026	ADESIVO PARA TUBO DE PVC RIGIDO	SEINFRA	KG	0,04150000	63,3600	2,6294
I1888	SOLUÇÃO LIMPADORA PARA PVC RIGIDO	SEINFRA	L	0,06300000	61,0200	3,8443
I2011	TE PVC REDUÇÃO ESGOTO DE 75X50MM	SEINFRA	UN	1,00000000	13,1500	13,1500
					TOTAL Material:	19,6237

Mão de Obra		FONTE	UNID	COEFICIENTE	PREÇO UNITÁRIO	TOTAL
I0043	AJUDANTE DE ENCANADOR	SEINFRA	H	0,37000000	19,1000	7,0670
I2320	ENCANADOR	SEINFRA	H	0,37000000	23,4800	8,6876
					TOTAL Mão de Obra:	15,7546
					VALOR:	35,38

13.1.77. C2347 TÊ PVC BRANCO C/REDUÇÃO P/ESGOTO D=100X50mm (4"X2") (UN)

Material		FORTE	UNID	COEFICIENTE	PREÇO UNITÁRIO	TOTAL
10026	ADESIVO PARA TUBO DE PVC RIGIDO	SEINFRA	KG	0,05750000	63,3600	3,6432
11888	SOLUÇÃO LIMPADORA PARA PVC RIGIDO	SEINFRA	L	0,09100000	61,0200	5,5528
12008	TE PVC REDUÇÃO ESGOTO DE 100X50MM	SEINFRA	UN	1,00000000	18,0500	18,0500
TOTAL Material:						27,2460
Mão de Obra		FORTE	UNID	COEFICIENTE	PREÇO UNITÁRIO	TOTAL
10043	AJUDANTE DE ENCANADOR	SEINFRA	H	0,46000000	19,1000	8,7860
12320	ENCANADOR	SEINFRA	H	0,46000000	23,4800	10,8008
TOTAL Mão de Obra:						19,5868
VALOR:						46,83

13.1.78. C2348 TÊ PVC BRANCO C/REDUÇÃO P/ESGOTO D=100X75mm (4"X3") (UN)

Material		FORTE	UNID	COEFICIENTE	PREÇO UNITÁRIO	TOTAL
10026	ADESIVO PARA TUBO DE PVC RIGIDO	SEINFRA	KG	0,06700000	63,3600	4,2451
11888	SOLUÇÃO LIMPADORA PARA PVC RIGIDO	SEINFRA	L	0,10600000	61,0200	6,4681
12009	TE PVC REDUÇÃO ESGOTO DE 100X75MM	SEINFRA	UN	1,00000000	20,7300	20,7300
TOTAL Material:						31,4432
Mão de Obra		FORTE	UNID	COEFICIENTE	PREÇO UNITÁRIO	TOTAL
10043	AJUDANTE DE ENCANADOR	SEINFRA	H	0,46000000	19,1000	8,7860
12320	ENCANADOR	SEINFRA	H	0,46000000	23,4800	10,8008
TOTAL Mão de Obra:						19,5868
VALOR:						51,03

13.1.79. C2349 TÊ PVC BRANCO C/REDUÇÃO P/ESGOTO D=150X100mm (6"X4") (UN)

Material		FORTE	UNID	COEFICIENTE	PREÇO UNITÁRIO	TOTAL
10026	ADESIVO PARA TUBO DE PVC RIGIDO	SEINFRA	KG	0,12500000	63,3600	7,9200
11888	SOLUÇÃO LIMPADORA PARA PVC RIGIDO	SEINFRA	L	0,19000000	61,0200	11,5938
12010	TE PVC REDUÇÃO ESGOTO DE 150X100MM	SEINFRA	UN	1,00000000	91,9100	91,9100
TOTAL Material:						111,4238
Mão de Obra		FORTE	UNID	COEFICIENTE	PREÇO UNITÁRIO	TOTAL
10043	AJUDANTE DE ENCANADOR	SEINFRA	H	0,57000000	19,1000	10,8870
12320	ENCANADOR	SEINFRA	H	0,57000000	23,4800	13,3836
TOTAL Mão de Obra:						24,2706
VALOR:						135,69

13.1.80. C2360 TÊ PVC BRANCO P/ESGOTO D=50mm (2") - JUNTA C/ANÉIS (UN)

Material		FORTE	UNID	COEFICIENTE	PREÇO UNITÁRIO	TOTAL
10080	ANEL DE BORRACHA P/TUBO PVC REFORÇADO DE 50MM	SEINFRA	UN	3,00000000	2,0900	6,2700
11351	LUBRIFICANTE PARA TUBO DE PVC	SEINFRA	KG	0,03000000	43,0100	1,2903
12014	TE PVC PARA ESGOTO DE 50MM (2")	SEINFRA	UN	1,00000000	7,9700	7,9700
TOTAL Material:						15,5303
Mão de Obra		FORTE	UNID	COEFICIENTE	PREÇO UNITÁRIO	TOTAL
10043	AJUDANTE DE ENCANADOR	SEINFRA	H	0,29000000	19,1000	5,5390
12320	ENCANADOR	SEINFRA	H	0,29000000	23,4800	6,8092
TOTAL Mão de Obra:						12,3482
VALOR:						27,88

13.1.81. C2362 TÊ PVC BRANCO P/ESGOTO D=75mm (3") - JUNTA C/ANÉIS (UN)

Material		FORTE	UNID	COEFICIENTE	PREÇO UNITÁRIO	TOTAL
10081	ANEL DE BORRACHA P/TUBO PVC REFORÇADO DE 75MM	SEINFRA	UN	3,00000000	2,6000	7,8000
11351	LUBRIFICANTE PARA TUBO DE PVC	SEINFRA	KG	0,04500000	43,0100	1,9355
12015	TE PVC PARA ESGOTO DE 75MM (3")	SEINFRA	UN	1,00000000	17,6300	17,6300
TOTAL Material:						27,3655
Mão de Obra		FORTE	UNID	COEFICIENTE	PREÇO UNITÁRIO	TOTAL
10043	AJUDANTE DE ENCANADOR	SEINFRA	H	0,37000000	19,1000	7,0670
12320	ENCANADOR	SEINFRA	H	0,37000000	23,4800	8,6876
TOTAL Mão de Obra:						15,7546
VALOR:						43,12

13.1.82. C2355 TÊ PVC BRANCO P/ESGOTO D=100mm (4") - JUNTA C/ANÉIS (UN)

Material		FORTE	UNID	COEFICIENTE	PREÇO UNITÁRIO	TOTAL
----------	--	-------	------	-------------	----------------	-------

10078	ANEL DE BORRACHA P/TUBO PVC REFORÇADO DE 100MM	SEINFRA	UN	3,00000000	3,3900	10,1700
11351	LUBRIFICANTE PARA TUBO DE PVC	SEINFRA	KG	0,06900000	43,0100	2,9677
12012	TE PVC PARA ESGOTO DE 100MM (4")	SEINFRA	UN	1,00000000	16,9800	16,9800
TOTAL Material:						30,1177
Mão de Obra						
		FORTE	UNID	COEFICIENTE	PREÇO UNITÁRIO	TOTAL
10043	AJUDANTE DE ENCANADOR	SEINFRA	H	0,46000000	19,1000	8,7860
12320	ENCANADOR	SEINFRA	H	0,46000000	23,4800	10,8008
TOTAL Mão de Obra:						19,5868
VALOR:						49,70

13.1.83. C2351 TÊ PVC BRANCO P/ ESGOTO D=150mm (6") - JUNTA C/ANÉIS (UN)

Material						
		FORTE	UNID	COEFICIENTE	PREÇO UNITÁRIO	TOTAL
10074	ANEL DE BORRACHA P/TUBO PVC 150MM (6")	SEINFRA	UN	3,00000000	10,6300	31,8900
11351	LUBRIFICANTE PARA TUBO DE PVC	SEINFRA	KG	0,09900000	43,0100	4,2580
11969	TE PVC PARA ESGOTO DE 150MM (6")	SEINFRA	UN	1,00000000	28,8400	28,8400
TOTAL Material:						64,9880
Mão de Obra						
		FORTE	UNID	COEFICIENTE	PREÇO UNITÁRIO	TOTAL
10043	AJUDANTE DE ENCANADOR	SEINFRA	H	0,57000000	19,1000	10,8870
12320	ENCANADOR	SEINFRA	H	0,57000000	23,4800	13,3836
TOTAL Mão de Obra:						24,2706
VALOR:						89,26

13.1.84. C2358 TÊ PVC BRANCO P/ESGOTO D=40mm (1 1/2")-JUNTAS SOLD. (UN)

Material						
		FORTE	UNID	COEFICIENTE	PREÇO UNITÁRIO	TOTAL
10026	ADESIVO PARA TUBO DE PVC RIGIDO	SEINFRA	KG	0,01500000	63,3600	0,9504
11888	SOLUÇÃO LIMPADORA PARA PVC RIGIDO	SEINFRA	L	0,02250000	61,0200	1,3730
12013	TE PVC PARA ESGOTO DE 40MM (1 1/2")	SEINFRA	UN	1,00000000	3,9300	3,9300
TOTAL Material:						6,2534
Mão de Obra						
		FORTE	UNID	COEFICIENTE	PREÇO UNITÁRIO	TOTAL
10043	AJUDANTE DE ENCANADOR	SEINFRA	H	0,29000000	19,1000	5,5390
12320	ENCANADOR	SEINFRA	H	0,29000000	23,4800	6,8092
TOTAL Mão de Obra:						12,3482
VALOR:						18,60

13.1.85. C2359 TÊ PVC BRANCO P/ESGOTO D=50MM (2")-JUNTAS SOLD. (UN)

Material						
		FORTE	UNID	COEFICIENTE	PREÇO UNITÁRIO	TOTAL
10026	ADESIVO PARA TUBO DE PVC RIGIDO	SEINFRA	KG	0,02250000	63,3600	1,4256
11888	SOLUÇÃO LIMPADORA PARA PVC RIGIDO	SEINFRA	L	0,03300000	61,0200	2,0137
12014	TE PVC PARA ESGOTO DE 50MM (2")	SEINFRA	UN	1,00000000	7,9700	7,9700
TOTAL Material:						11,4093
Mão de Obra						
		FORTE	UNID	COEFICIENTE	PREÇO UNITÁRIO	TOTAL
10043	AJUDANTE DE ENCANADOR	SEINFRA	H	0,29000000	19,1000	5,5390
12320	ENCANADOR	SEINFRA	H	0,29000000	23,4800	6,8092
TOTAL Mão de Obra:						12,3482
VALOR:						23,76

13.1.86. C2363 TÊ PVC BRANCO P/ESGOTO D=75mm (3")-JUNTAS SOLD. (UN)

Material						
		FORTE	UNID	COEFICIENTE	PREÇO UNITÁRIO	TOTAL
10026	ADESIVO PARA TUBO DE PVC RIGIDO	SEINFRA	KG	0,05100000	63,3600	3,2314
11888	SOLUÇÃO LIMPADORA PARA PVC RIGIDO	SEINFRA	L	0,07800000	61,0200	4,7596
12015	TE PVC PARA ESGOTO DE 75MM (3")	SEINFRA	UN	1,00000000	17,6300	17,6300
TOTAL Material:						25,6210
Mão de Obra						
		FORTE	UNID	COEFICIENTE	PREÇO UNITÁRIO	TOTAL
10043	AJUDANTE DE ENCANADOR	SEINFRA	H	0,37000000	19,1000	7,0670
12320	ENCANADOR	SEINFRA	H	0,37000000	23,4800	8,6876
TOTAL Mão de Obra:						15,7546
VALOR:						41,38

13.1.87. C2356 TÊ PVC BRANCO P/ESGOTO D=100mm (4")-JUNTAS SOLD. (UN)

Material						
		FORTE	UNID	COEFICIENTE	PREÇO UNITÁRIO	TOTAL
10026	ADESIVO PARA TUBO DE PVC RIGIDO	SEINFRA	KG	0,07500000	63,3600	4,7520
11888	SOLUÇÃO LIMPADORA PARA PVC RIGIDO	SEINFRA	L	0,12000000	61,0200	7,3224
12012	TE PVC PARA ESGOTO DE 100MM (4")	SEINFRA	UN	1,00000000	16,9800	16,9800

				TOTAL Material:	29,0544	
Mão de Obra		FONTE	UNID	COEFICIENTE	PREÇO UNITÁRIO	TOTAL
10043	AJUDANTE DE ENCANADOR	SEINFRA	H	0,46000000	19,1000	8,7860
12320	ENCANADOR	SEINFRA	H	0,46000000	23,4800	10,8008
					TOTAL Mão de Obra:	19,5868
					VALOR:	48,64

13.1.88. C2352 TÊ PVC BRANCO P/ ESGOTO D=150mm (6") - JUNTAS SOLD. (UN)

Material		FONTE	UNID	COEFICIENTE	PREÇO UNITÁRIO	TOTAL
10026	ADESIVO PARA TUBO DE PVC RIGIDO	SEINFRA	KG	0,15000000	63,3600	9,5040
11888	SOLUÇÃO LIMPADORA PARA PVC RIGIDO	SEINFRA	L	0,22500000	61,0200	13,7295
11969	TE PVC PARA ESGOTO DE 150MM (6")	SEINFRA	UN	1,00000000	28,8400	28,8400
					TOTAL Material:	52,0735
Mão de Obra		FONTE	UNID	COEFICIENTE	PREÇO UNITÁRIO	TOTAL
10043	AJUDANTE DE ENCANADOR	SEINFRA	H	0,57000000	19,1000	10,8870
12320	ENCANADOR	SEINFRA	H	0,57000000	23,4800	13,3836
					TOTAL Mão de Obra:	24,2706
					VALOR:	76,34

13.1.89. C2361 TÊ PVC BRANCO P/ESGOTO D=75X50mm (3"X2")-JUNTAS C/ANÉIS (UN)

Material		FONTE	UNID	COEFICIENTE	PREÇO UNITÁRIO	TOTAL
10076	ANEL DE BORRACHA P/TUBO PVC 50MM (2")	SEINFRA	UN	1,00000000	1,8400	1,8400
10077	ANEL DE BORRACHA P/TUBO PVC 75MM (3")	SEINFRA	UN	2,00000000	2,3400	4,6800
11351	LUBRIFICANTE PARA TUBO DE PVC	SEINFRA	KG	0,04000000	43,0100	1,7204
12011	TE PVC REDUÇÃO ESGOTO DE 75X50MM	SEINFRA	UN	1,00000000	13,1500	13,1500
					TOTAL Material:	21,3904
Mão de Obra		FONTE	UNID	COEFICIENTE	PREÇO UNITÁRIO	TOTAL
10043	AJUDANTE DE ENCANADOR	SEINFRA	H	0,37000000	19,1000	7,0670
12320	ENCANADOR	SEINFRA	H	0,37000000	23,4800	8,6876
					TOTAL Mão de Obra:	15,7546
					VALOR:	37,14

13.1.90. C2353 TÊ PVC BRANCO P/ESGOTO D=100X50mm (4"X2")-JUNTAS C/ANÉIS (UN)

Material		FONTE	UNID	COEFICIENTE	PREÇO UNITÁRIO	TOTAL
10073	ANEL DE BORRACHA P/TUBO PVC 100MM (4")	SEINFRA	UN	2,00000000	2,9900	5,9800
10076	ANEL DE BORRACHA P/TUBO PVC 50MM (2")	SEINFRA	UN	1,00000000	1,8400	1,8400
11351	LUBRIFICANTE PARA TUBO DE PVC	SEINFRA	KG	0,05600000	43,0100	2,4086
12008	TE PVC REDUÇÃO ESGOTO DE 100X50MM	SEINFRA	UN	1,00000000	18,0500	18,0500
					TOTAL Material:	28,2786
Mão de Obra		FONTE	UNID	COEFICIENTE	PREÇO UNITÁRIO	TOTAL
10043	AJUDANTE DE ENCANADOR	SEINFRA	H	0,46000000	19,1000	8,7860
12320	ENCANADOR	SEINFRA	H	0,46000000	23,4800	10,8008
					TOTAL Mão de Obra:	19,5868
					VALOR:	47,87

13.1.91. C2354 TÊ PVC BRANCO P/ESGOTO D=100X75mm (4"X3")-JUNTAS C/ANÉIS (UN)

Material		FONTE	UNID	COEFICIENTE	PREÇO UNITÁRIO	TOTAL
10073	ANEL DE BORRACHA P/TUBO PVC 100MM (4")	SEINFRA	UN	2,00000000	2,9900	5,9800
10077	ANEL DE BORRACHA P/TUBO PVC 75MM (3")	SEINFRA	UN	1,00000000	2,3400	2,3400
11351	LUBRIFICANTE PARA TUBO DE PVC	SEINFRA	KG	0,61000000	43,0100	26,2361
12009	TE PVC REDUÇÃO ESGOTO DE 100X75MM	SEINFRA	UN	1,00000000	20,7300	20,7300
					TOTAL Material:	55,2861
Mão de Obra		FONTE	UNID	COEFICIENTE	PREÇO UNITÁRIO	TOTAL
10043	AJUDANTE DE ENCANADOR	SEINFRA	H	0,46000000	19,1000	8,7860
12320	ENCANADOR	SEINFRA	H	0,46000000	23,4800	10,8008
					TOTAL Mão de Obra:	19,5868
					VALOR:	74,87

13.1.92. C2357 TÊ PVC BRANCO P/ESGOTO D=150X100mm (6"X4")-JUNTAS C/ANÉIS (UN)

Material		FONTE	UNID	COEFICIENTE	PREÇO UNITÁRIO	TOTAL
10073	ANEL DE BORRACHA P/TUBO PVC 100MM (4")	SEINFRA	UN	1,00000000	2,9900	2,9900
10074	ANEL DE BORRACHA P/TUBO PVC 150MM (6")	SEINFRA	UN	2,00000000	10,6300	21,2600
11351	LUBRIFICANTE PARA TUBO DE PVC	SEINFRA	KG	0,08900000	43,0100	3,8279

12010	TE PVC REDUÇÃO ESGOTO DE 150X100MM	SEINFRA	UN	1,00000000	91,9100	91,9100
TOTAL Material:						119,9879
Mão de Obra						
		 FONTE	 UNID	 COEFICIENTE	 PREÇO UNITÁRIO	 TOTAL
10043	AJUDANTE DE ENCANADOR	SEINFRA	H	0,57000000	19,1000	10,8870
12320	ENCANADOR	SEINFRA	H	0,57000000	23,4800	13,3836
TOTAL Mão de Obra:						24,2706
VALOR:						144,26

13.1.93. C2364 TÊ PVC BRANCO ROSC. D= 1/2" (20mm) (UN)

Material						
		 FONTE	 UNID	 COEFICIENTE	 PREÇO UNITÁRIO	 TOTAL
11180	FITA DE VEDAÇÃO	SEINFRA	M	0,93000000	0,3600	0,3348
11998	TE PVC ROSCAVEL DE 1/2"	SEINFRA	UN	1,00000000	4,1900	4,1900
TOTAL Material:						4,5248
Mão de Obra						
		 FONTE	 UNID	 COEFICIENTE	 PREÇO UNITÁRIO	 TOTAL
10043	AJUDANTE DE ENCANADOR	SEINFRA	H	0,23000000	19,1000	4,3930
12320	ENCANADOR	SEINFRA	H	0,23000000	23,4800	5,4004
TOTAL Mão de Obra:						9,7934
VALOR:						14,32

13.1.94. C2371 TÊ PVC BRANCO ROSC. D=3/4' (25mm) (UN)

Material						
		 FONTE	 UNID	 COEFICIENTE	 PREÇO UNITÁRIO	 TOTAL
11180	FITA DE VEDAÇÃO	SEINFRA	M	1,17000000	0,3600	0,4212
12001	TE PVC ROSCAVEL DE 3/4"	SEINFRA	UN	1,00000000	5,0600	5,0600
TOTAL Material:						5,4812
Mão de Obra						
		 FONTE	 UNID	 COEFICIENTE	 PREÇO UNITÁRIO	 TOTAL
10043	AJUDANTE DE ENCANADOR	SEINFRA	H	0,23000000	19,1000	4,3930
12320	ENCANADOR	SEINFRA	H	0,23000000	23,4800	5,4004
TOTAL Mão de Obra:						9,7934
VALOR:						15,27

13.1.95. C2366 TÊ PVC BRANCO ROSC. D= 1" (32mm) (UN)

Material						
		 FONTE	 UNID	 COEFICIENTE	 PREÇO UNITÁRIO	 TOTAL
11180	FITA DE VEDAÇÃO	SEINFRA	M	1,50000000	0,3600	0,5400
11997	TE PVC ROSCAVEL DE 1"	SEINFRA	UN	1,00000000	13,7000	13,7000
TOTAL Material:						14,2400
Mão de Obra						
		 FONTE	 UNID	 COEFICIENTE	 PREÇO UNITÁRIO	 TOTAL
10043	AJUDANTE DE ENCANADOR	SEINFRA	H	0,23000000	19,1000	4,3930
12320	ENCANADOR	SEINFRA	H	0,23000000	23,4800	5,4004
TOTAL Mão de Obra:						9,7934
VALOR:						24,03

13.1.96. C2365 TÊ PVC BRANCO ROSC. D= 1 1/2" (50mm) (UN)

Material						
		 FONTE	 UNID	 COEFICIENTE	 PREÇO UNITÁRIO	 TOTAL
11180	FITA DE VEDAÇÃO	SEINFRA	M	2,37000000	0,3600	0,8532
11995	TE PVC ROSCAVEL DE 1 1/2"	SEINFRA	UN	1,00000000	28,1700	28,1700
TOTAL Material:						29,0232
Mão de Obra						
		 FONTE	 UNID	 COEFICIENTE	 PREÇO UNITÁRIO	 TOTAL
10043	AJUDANTE DE ENCANADOR	SEINFRA	H	0,36000000	19,1000	6,8760
12320	ENCANADOR	SEINFRA	H	0,36000000	23,4800	8,4528
TOTAL Mão de Obra:						15,3288
VALOR:						44,35

13.1.97. C2368 TÊ PVC BRANCO ROSC. D=1 1/4" (40mm) (UN)

Material						
		 FONTE	 UNID	 COEFICIENTE	 PREÇO UNITÁRIO	 TOTAL
11180	FITA DE VEDAÇÃO	SEINFRA	M	1,89000000	0,3600	0,6804
11996	TE PVC ROSCAVEL DE 1 1/4"	SEINFRA	UN	1,00000000	22,7100	22,7100
TOTAL Material:						23,3904
Mão de Obra						
		 FONTE	 UNID	 COEFICIENTE	 PREÇO UNITÁRIO	 TOTAL
10043	AJUDANTE DE ENCANADOR	SEINFRA	H	0,36000000	19,1000	6,8760
12320	ENCANADOR	SEINFRA	H	0,36000000	23,4800	8,4528
TOTAL Mão de Obra:						15,3288
VALOR:						38,72

13.1.98. C2367 TÊ PVC BRANCO ROSC. D= 2" (60mm) (UN)

Material		FORTE	UNID	COEFICIENTE	PREÇO UNITÁRIO	TOTAL
I1180	FITA DE VEDAÇÃO	SEINFRA	M	2,82000000	0,3600	1,0152
I1993	TE PVC ROSCAVEL DE 2"	SEINFRA	UN	1,00000000	53,5500	53,5500
TOTAL Material:						54,5652
Mão de Obra		FORTE	UNID	COEFICIENTE	PREÇO UNITÁRIO	TOTAL
I0043	AJUDANTE DE ENCANADOR	SEINFRA	H	0,36000000	19,1000	6,8760
I2320	ENCANADOR	SEINFRA	H	0,36000000	23,4800	8,4528
TOTAL Mão de Obra:						15,3288
VALOR:						69,89

13.1.99. C2375 TÊ PVC CINZA C/INSPEÇÃO P/ESGOTO D=150mm (6")-JUNTAS SOLD. (UN)

Material		FORTE	UNID	COEFICIENTE	PREÇO UNITÁRIO	TOTAL
I0026	ADESIVO PARA TUBO DE PVC RIGIDO	SEINFRA	KG	0,10000000	63,3600	6,3360
I1888	SOLUÇÃO LIMPADORA PARA PVC RIGIDO	SEINFRA	L	0,15000000	61,0200	9,1530
I2006	TE PVC COM INSPEÇÃO PARA ESGOTO CINZA DE 150MM (6")	SEINFRA	UN	1,00000000	283,4100	283,4100
TOTAL Material:						298,8990
Mão de Obra		FORTE	UNID	COEFICIENTE	PREÇO UNITÁRIO	TOTAL
I0043	AJUDANTE DE ENCANADOR	SEINFRA	H	0,57000000	19,1000	10,8870
I2320	ENCANADOR	SEINFRA	H	0,57000000	23,4800	13,3836
TOTAL Mão de Obra:						24,2706
VALOR:						323,17

13.1.100. C2378 TÊ PVC SOLD./ROSCA AZUL D=20mmX20mmX1/2" (UN)

Material		FORTE	UNID	COEFICIENTE	PREÇO UNITÁRIO	TOTAL
I0026	ADESIVO PARA TUBO DE PVC RIGIDO	SEINFRA	KG	0,00300000	63,3600	0,1901
I1180	FITA DE VEDAÇÃO	SEINFRA	M	0,31000000	0,3600	0,1116
I1888	SOLUÇÃO LIMPADORA PARA PVC RIGIDO	SEINFRA	L	0,00600000	61,0200	0,3661
I2005	TE PVC SOLDAVEL AZUL DE 20X1/2"	SEINFRA	UN	1,00000000	10,0100	10,0100
TOTAL Material:						10,6778
Mão de Obra		FORTE	UNID	COEFICIENTE	PREÇO UNITÁRIO	TOTAL
I0043	AJUDANTE DE ENCANADOR	SEINFRA	H	0,19000000	19,1000	3,6290
I2320	ENCANADOR	SEINFRA	H	0,19000000	23,4800	4,4612
TOTAL Mão de Obra:						8,0902
VALOR:						18,77

13.1.101. C2379 TÊ PVC SOLD./ROSCA AZUL D=25mmX25mmX3/4" (UN)

Material		FORTE	UNID	COEFICIENTE	PREÇO UNITÁRIO	TOTAL
I0026	ADESIVO PARA TUBO DE PVC RIGIDO	SEINFRA	KG	0,00500000	63,3600	0,3168
I1180	FITA DE VEDAÇÃO	SEINFRA	M	0,39000000	0,3600	0,1404
I1888	SOLUÇÃO LIMPADORA PARA PVC RIGIDO	SEINFRA	L	0,00800000	61,0200	0,4882
I1943	TE PVC AZUL SOLDAVEL COM ROSCA METÁLICA 25 mm x 3/4"	SEINFRA	UN	1,00000000	12,0400	12,0400
TOTAL Material:						12,9854
Mão de Obra		FORTE	UNID	COEFICIENTE	PREÇO UNITÁRIO	TOTAL
I0043	AJUDANTE DE ENCANADOR	SEINFRA	H	0,19000000	19,1000	3,6290
I2320	ENCANADOR	SEINFRA	H	0,19000000	23,4800	4,4612
TOTAL Mão de Obra:						8,0902
VALOR:						21,08

13.1.102. C2380 TÊ PVC SOLD. MARROM D= 20mm (1/2") (UN)

Material		FORTE	UNID	COEFICIENTE	PREÇO UNITÁRIO	TOTAL
I0026	ADESIVO PARA TUBO DE PVC RIGIDO	SEINFRA	KG	0,00750000	63,3600	0,4752
I1888	SOLUÇÃO LIMPADORA PARA PVC RIGIDO	SEINFRA	L	0,00300000	61,0200	0,1831
I1971	TE PVC SOLDAVEL 20MM	SEINFRA	UN	1,00000000	1,1600	1,1600
TOTAL Material:						1,8183
Mão de Obra		FORTE	UNID	COEFICIENTE	PREÇO UNITÁRIO	TOTAL
I0043	AJUDANTE DE ENCANADOR	SEINFRA	H	0,19000000	19,1000	3,6290
I2320	ENCANADOR	SEINFRA	H	0,19000000	23,4800	4,4612
TOTAL Mão de Obra:						8,0902
VALOR:						9,91

13.1.103. C2381 TÊ PVC SOLD. MARROM D= 25mm (3/4") (UN)

Material		FORTE	UNID	COEFICIENTE	PREÇO UNITÁRIO	TOTAL
10026	ADESIVO PARA TUBO DE PVC RIGIDO	SEINFRA	KG	0,00900000	63,3600	0,5702
11888	SOLUÇÃO LIMPADORA PARA PVC RIGIDO	SEINFRA	L	0,00360000	61,0200	0,2197
11972	TE PVC SOLDAVEL 25MM	SEINFRA	UN	1,00000000	1,3100	1,3100
TOTAL Material:						2,0999
Mão de Obra		FORTE	UNID	COEFICIENTE	PREÇO UNITÁRIO	TOTAL
10043	AJUDANTE DE ENCANADOR	SEINFRA	H	0,19000000	19,1000	3,6290
12320	ENCANADOR	SEINFRA	H	0,19000000	23,4800	4,4612
TOTAL Mão de Obra:						8,0902
VALOR:						10,19

13.1.104. C2382 TÊ PVC SOLD. MARROM D= 32mm (1") (UN)

Material		FORTE	UNID	COEFICIENTE	PREÇO UNITÁRIO	TOTAL
10026	ADESIVO PARA TUBO DE PVC RIGIDO	SEINFRA	KG	0,01200000	63,3600	0,7603
11888	SOLUÇÃO LIMPADORA PARA PVC RIGIDO	SEINFRA	L	0,00450000	61,0200	0,2746
11973	TE PVC SOLDAVEL 32MM	SEINFRA	UN	1,00000000	4,1200	4,1200
TOTAL Material:						5,1549
Mão de Obra		FORTE	UNID	COEFICIENTE	PREÇO UNITÁRIO	TOTAL
10043	AJUDANTE DE ENCANADOR	SEINFRA	H	0,19000000	19,1000	3,6290
12320	ENCANADOR	SEINFRA	H	0,19000000	23,4800	4,4612
TOTAL Mão de Obra:						8,0902
VALOR:						13,25

13.1.105. C2383 TÊ PVC SOLD. MARROM D= 40mm (1 1/4") (UN)

Material		FORTE	UNID	COEFICIENTE	PREÇO UNITÁRIO	TOTAL
10026	ADESIVO PARA TUBO DE PVC RIGIDO	SEINFRA	KG	0,01500000	63,3600	0,9504
11888	SOLUÇÃO LIMPADORA PARA PVC RIGIDO	SEINFRA	L	0,00600000	61,0200	0,3661
11974	TE PVC SOLDAVEL 40MM	SEINFRA	UN	1,00000000	10,0800	10,0800
TOTAL Material:						11,3965
Mão de Obra		FORTE	UNID	COEFICIENTE	PREÇO UNITÁRIO	TOTAL
10043	AJUDANTE DE ENCANADOR	SEINFRA	H	0,30000000	19,1000	5,7300
12320	ENCANADOR	SEINFRA	H	0,30000000	23,4800	7,0440
TOTAL Mão de Obra:						12,7740
VALOR:						24,17

13.1.106. C2384 TÊ PVC SOLD. MARROM D= 50mm (1 1/2") (UN)

Material		FORTE	UNID	COEFICIENTE	PREÇO UNITÁRIO	TOTAL
10026	ADESIVO PARA TUBO DE PVC RIGIDO	SEINFRA	KG	0,02100000	63,3600	1,3306
11888	SOLUÇÃO LIMPADORA PARA PVC RIGIDO	SEINFRA	L	0,00900000	61,0200	0,5492
11975	TE PVC SOLDAVEL 50MM	SEINFRA	UN	1,00000000	10,5400	10,5400
TOTAL Material:						12,4198
Mão de Obra		FORTE	UNID	COEFICIENTE	PREÇO UNITÁRIO	TOTAL
10043	AJUDANTE DE ENCANADOR	SEINFRA	H	0,30000000	19,1000	5,7300
12320	ENCANADOR	SEINFRA	H	0,30000000	23,4800	7,0440
TOTAL Mão de Obra:						12,7740
VALOR:						25,19

13.1.107. C2385 TÊ PVC SOLD. MARROM D= 60mm (2") (UN)

Material		FORTE	UNID	COEFICIENTE	PREÇO UNITÁRIO	TOTAL
10026	ADESIVO PARA TUBO DE PVC RIGIDO	SEINFRA	KG	0,02850000	63,3600	1,8058
11888	SOLUÇÃO LIMPADORA PARA PVC RIGIDO	SEINFRA	L	0,01050000	61,0200	0,6407
11976	TE PVC SOLDAVEL 60MM	SEINFRA	UN	1,00000000	33,8400	33,8400
TOTAL Material:						36,2865
Mão de Obra		FORTE	UNID	COEFICIENTE	PREÇO UNITÁRIO	TOTAL
10043	AJUDANTE DE ENCANADOR	SEINFRA	H	0,30000000	19,1000	5,7300
12320	ENCANADOR	SEINFRA	H	0,30000000	23,4800	7,0440
TOTAL Mão de Obra:						12,7740
VALOR:						49,06

13.1.108. C2393 TÊ REDUÇÃO PVC SOLD./ROSCA AZUL D=32mmX32mmX3/4" (UN)

Material		FORTE	UNID	COEFICIENTE	PREÇO UNITÁRIO	TOTAL
10026	ADESIVO PARA TUBO DE PVC RIGIDO	SEINFRA	KG	0,00700000	63,3600	0,4435
11180	FITA DE VEDAÇÃO	SEINFRA	M	0,39000000	0,3600	0,1404

11888	SOLUÇÃO LIMPADORA PARA PVC RIGIDO	SEINFRA	L	0,01100000	61,0200	0,6712
12016	TE REDUCAO PVC SOLDAVEL AZUL DE 32X3/4"	SEINFRA	UN	1,00000000	14,0000	14,0000
					TOTAL Material:	15,2551
Mão de Obra						
		 FONTE	 UNID	 COEFICIENTE	 PREÇO UNITÁRIO	 TOTAL
10043	AJUDANTE DE ENCANADOR	SEINFRA	H	0,19000000	19,1000	3,6290
12320	ENCANADOR	SEINFRA	H	0,19000000	23,4800	4,4612
					TOTAL Mão de Obra:	8,0902
					VALOR:	23,35

13.1.109. C2392 TÊ REDUÇÃO PVC SOLD./ROSCA AZUL D=25mmX25mmX1/2" (UN)						
Material						
		 FONTE	 UNID	 COEFICIENTE	 PREÇO UNITÁRIO	 TOTAL
10026	ADESIVO PARA TUBO DE PVC RIGIDO	SEINFRA	KG	0,00500000	63,3600	0,3168
11180	FITA DE VEDAÇÃO	SEINFRA	M	0,31000000	0,3600	0,1116
11888	SOLUÇÃO LIMPADORA PARA PVC RIGIDO	SEINFRA	L	0,00800000	61,0200	0,4882
12018	TE REDUCAO PVC SOLDAVEL AZUL DE 25X1/2"	SEINFRA	UN	1,00000000	10,9400	10,9400
					TOTAL Material:	11,8566
Mão de Obra						
		 FONTE	 UNID	 COEFICIENTE	 PREÇO UNITÁRIO	 TOTAL
10043	AJUDANTE DE ENCANADOR	SEINFRA	H	0,19000000	19,1000	3,6290
12320	ENCANADOR	SEINFRA	H	0,19000000	23,4800	4,4612
					TOTAL Mão de Obra:	8,0902
					VALOR:	19,95

13.1.110. C2404 TE REDUCAO PVC SOLDAVEL DE 25X20 MM PARA AGUA FRIA (UN)						
Material						
		 FONTE	 UNID	 COEFICIENTE	 PREÇO UNITÁRIO	 TOTAL
10026	ADESIVO PARA TUBO DE PVC RIGIDO	SEINFRA	KG	0,00650000	63,3600	0,4118
11888	SOLUÇÃO LIMPADORA PARA PVC RIGIDO	SEINFRA	L	0,01100000	61,0200	0,6712
11983	TE REDUCAO PVC SOLDAVEL DE 25X20 MM PARA AGUA FRIA	SEINFRA	UN	1,00000000	4,1900	4,1900
					TOTAL Material:	5,2730
Mão de Obra						
		 FONTE	 UNID	 COEFICIENTE	 PREÇO UNITÁRIO	 TOTAL
10043	AJUDANTE DE ENCANADOR	SEINFRA	H	0,19000000	19,1000	3,6290
12320	ENCANADOR	SEINFRA	H	0,19000000	23,4800	4,4612
					TOTAL Mão de Obra:	8,0902
					VALOR:	13,36

13.1.111. C2405 TE REDUCAO PVC SOLDAVEL DE 32X25 MM PARA AGUA FRIA (UN)						
Material						
		 FONTE	 UNID	 COEFICIENTE	 PREÇO UNITÁRIO	 TOTAL
10026	ADESIVO PARA TUBO DE PVC RIGIDO	SEINFRA	KG	0,00950000	63,3600	0,6019
11888	SOLUÇÃO LIMPADORA PARA PVC RIGIDO	SEINFRA	L	0,01500000	61,0200	0,9153
11981	TE REDUCAO PVC SOLDAVEL DE 32X25 MM PARA AGUA FRIA	SEINFRA	UN	1,00000000	7,3100	7,3100
					TOTAL Material:	8,8272
Mão de Obra						
		 FONTE	 UNID	 COEFICIENTE	 PREÇO UNITÁRIO	 TOTAL
10043	AJUDANTE DE ENCANADOR	SEINFRA	H	0,19000000	19,1000	3,6290
12320	ENCANADOR	SEINFRA	H	0,19000000	23,4800	4,4612
					TOTAL Mão de Obra:	8,0902
					VALOR:	16,92

13.1.112. C2406 TE REDUCAO PVC SOLDAVEL DE 40X32MM PARA AGUA FRIA (UN)						
Material						
		 FONTE	 UNID	 COEFICIENTE	 PREÇO UNITÁRIO	 TOTAL
10026	ADESIVO PARA TUBO DE PVC RIGIDO	SEINFRA	KG	0,01350000	63,3600	0,8554
11888	SOLUÇÃO LIMPADORA PARA PVC RIGIDO	SEINFRA	L	0,01950000	61,0200	1,1899
19536	TE REDUCAO PVC SOLDAVEL DE 40X32MM PARA AGUA FRIA	SEINFRA	UN	1,00000000	9,4800	9,4800
					TOTAL Material:	11,5253
Mão de Obra						
		 FONTE	 UNID	 COEFICIENTE	 PREÇO UNITÁRIO	 TOTAL
10043	AJUDANTE DE ENCANADOR	SEINFRA	H	0,30000000	19,1000	5,7300
12320	ENCANADOR	SEINFRA	H	0,30000000	23,4800	7,0440
					TOTAL Mão de Obra:	12,7740
					VALOR:	24,30

13.1.113. C2407 TE REDUCAO PVC SOLDAVEL DE 50X20MM PARA ÁGUA FRIA (UN)						
Material						
		 FONTE	 UNID	 COEFICIENTE	 PREÇO UNITÁRIO	 TOTAL
10026	ADESIVO PARA TUBO DE PVC RIGIDO	SEINFRA	KG	0,01650000	63,3600	1,0454
11888	SOLUÇÃO LIMPADORA PARA PVC RIGIDO	SEINFRA	L	0,02500000	61,0200	1,5255

I2022	TE REDUCAO PVC SOLDAVEL DE 50X20MM PARA AGUA FRIA	SEINFRA	UN	1,00000000	9,4600	9,4600
TOTAL Material:						12,0399
Mão de Obra						
		FORTE	UNID	COEFICIENTE	PREÇO UNITÁRIO	TOTAL
I0043	AJUDANTE DE ENCANADOR	SEINFRA	H	0,30000000	19,1000	5,7300
I2320	ENCANADOR	SEINFRA	H	0,30000000	23,4800	7,0440
TOTAL Mão de Obra:						12,7740
VALOR:						24,80

13.1.114. C2408 TE REDUCAO PVC SOLDAVEL DE 50X25MM PARA AGUA FRIA (UN)

Material						
		FORTE	UNID	COEFICIENTE	PREÇO UNITÁRIO	TOTAL
I0026	ADESIVO PARA TUBO DE PVC RIGIDO	SEINFRA	KG	0,01750000	63,3600	1,1088
I1888	SOLUÇÃO LIMPADORA PARA PVC RIGIDO	SEINFRA	L	0,02600000	61,0200	1,5865
I2023	TE REDUCAO PVC SOLDAVEL DE 50X25MM PARA AGUA FRIA	SEINFRA	UN	1,00000000	11,1300	11,1300
TOTAL Material:						13,8253
Mão de Obra						
		FORTE	UNID	COEFICIENTE	PREÇO UNITÁRIO	TOTAL
I0043	AJUDANTE DE ENCANADOR	SEINFRA	H	0,30000000	19,1000	5,7300
I2320	ENCANADOR	SEINFRA	H	0,30000000	23,4800	7,0440
TOTAL Mão de Obra:						12,7740
VALOR:						26,60

13.1.115. C2409 TE REDUCAO PVC SOLDAVEL DE 50X32MM PARA AGUA FRIA (UN)

Material						
		FORTE	UNID	COEFICIENTE	PREÇO UNITÁRIO	TOTAL
I0026	ADESIVO PARA TUBO DE PVC RIGIDO	SEINFRA	KG	0,01850000	63,3600	1,1722
I1888	SOLUÇÃO LIMPADORA PARA PVC RIGIDO	SEINFRA	L	0,02750000	61,0200	1,6781
I2024	TE REDUCAO PVC SOLDAVEL DE 50X32MM PARA AGUA FRIA	SEINFRA	UN	1,00000000	16,1700	16,1700
TOTAL Material:						19,0203
Mão de Obra						
		FORTE	UNID	COEFICIENTE	PREÇO UNITÁRIO	TOTAL
I0043	AJUDANTE DE ENCANADOR	SEINFRA	H	0,30000000	19,1000	5,7300
I2320	ENCANADOR	SEINFRA	H	0,30000000	23,4800	7,0440
TOTAL Mão de Obra:						12,7740
VALOR:						31,79

13.1.116. C2410 TE REDUCAO PVC SOLDAVEL DE 50X40MM PARA AGUA FRIA (UN)

Material						
		FORTE	UNID	COEFICIENTE	PREÇO UNITÁRIO	TOTAL
I0026	ADESIVO PARA TUBO DE PVC RIGIDO	SEINFRA	KG	0,02000000	63,3600	1,2672
I1888	SOLUÇÃO LIMPADORA PARA PVC RIGIDO	SEINFRA	L	0,02900000	61,0200	1,7696
I9537	TE REDUCAO PVC SOLDAVEL DE 50X40MM PARA AGUA FRIA	SEINFRA	UN	1,00000000	19,7700	19,7700
TOTAL Material:						22,8068
Mão de Obra						
		FORTE	UNID	COEFICIENTE	PREÇO UNITÁRIO	TOTAL
I0043	AJUDANTE DE ENCANADOR	SEINFRA	H	0,30000000	19,1000	5,7300
I2320	ENCANADOR	SEINFRA	H	0,30000000	23,4800	7,0440
TOTAL Mão de Obra:						12,7740
VALOR:						35,58

13.1.117. C2595 TUBO PVC BRANCO P/ESGOTO D=40mm (1 1/2") (M)

Material						
		FORTE	UNID	COEFICIENTE	PREÇO UNITÁRIO	TOTAL
I0026	ADESIVO PARA TUBO DE PVC RIGIDO	SEINFRA	KG	0,00500000	63,3600	0,3168
I1888	SOLUÇÃO LIMPADORA PARA PVC RIGIDO	SEINFRA	L	0,00750000	61,0200	0,4577
I2194	TUBO PVC ESGOTO DE 40MM (1 1/2") - (NBR 5688)	SEINFRA	M	1,01000000	6,9100	6,9791
TOTAL Material:						7,7536
Mão de Obra						
		FORTE	UNID	COEFICIENTE	PREÇO UNITÁRIO	TOTAL
I0043	AJUDANTE DE ENCANADOR	SEINFRA	H	0,24000000	19,1000	4,5840
I2320	ENCANADOR	SEINFRA	H	0,24000000	23,4800	5,6352
TOTAL Mão de Obra:						10,2192
VALOR:						17,97

13.1.118. C2596 TUBO PVC BRANCO P/ESGOTO D=50mm (2") (M)

Material						
		FORTE	UNID	COEFICIENTE	PREÇO UNITÁRIO	TOTAL
I0026	ADESIVO PARA TUBO DE PVC RIGIDO	SEINFRA	KG	0,00750000	63,3600	0,4752
I1888	SOLUÇÃO LIMPADORA PARA PVC RIGIDO	SEINFRA	L	0,01100000	61,0200	0,6712
I2195	TUBO PVC ESGOTO DE 50MM (2") - (NBR 5688)	SEINFRA	M	1,01000000	10,7500	10,8575

				TOTAL Material:	12,0039	
Mão de Obra		FONTE	UNID	COEFICIENTE	PREÇO UNITÁRIO	TOTAL
10043	AJUDANTE DE ENCANADOR	SEINFRA	H	0,30000000	19,1000	5,7300
12320	ENCANADOR	SEINFRA	H	0,30000000	23,4800	7,0440
					TOTAL Mão de Obra:	12,7740
					VALOR:	24,78

13.1.119. C2598 TUBO PVC BRANCO P/ESGOTO D=75mm (3") (M)

Material		FONTE	UNID	COEFICIENTE	PREÇO UNITÁRIO	TOTAL
10026	ADESIVO PARA TUBO DE PVC RIGIDO	SEINFRA	KG	0,01700000	63,3600	1,0771
11888	SOLUÇÃO LIMPADORA PARA PVC RIGIDO	SEINFRA	L	0,02600000	61,0200	1,5865
12196	TUBO PVC ESGOTO DE 75MM (3") - (NBR 5688)	SEINFRA	M	1,01000000	14,9800	15,1298
					TOTAL Material:	17,7934
Mão de Obra		FONTE	UNID	COEFICIENTE	PREÇO UNITÁRIO	TOTAL
10043	AJUDANTE DE ENCANADOR	SEINFRA	H	0,48000000	19,1000	9,1680
12320	ENCANADOR	SEINFRA	H	0,48000000	23,4800	11,2704
					TOTAL Mão de Obra:	20,4384
					VALOR:	38,23

13.1.120. C2593 TUBO PVC BRANCO P/ESGOTO D=100MM (4") (M)

Material		FONTE	UNID	COEFICIENTE	PREÇO UNITÁRIO	TOTAL
10026	ADESIVO PARA TUBO DE PVC RIGIDO	SEINFRA	KG	0,02500000	63,3600	1,5840
11888	SOLUÇÃO LIMPADORA PARA PVC RIGIDO	SEINFRA	L	0,04000000	61,0200	2,4408
12193	TUBO PVC ESGOTO DE 100MM (4") - (NBR 5688)	SEINFRA	M	1,01000000	15,8200	15,9782
					TOTAL Material:	20,0030
Mão de Obra		FONTE	UNID	COEFICIENTE	PREÇO UNITÁRIO	TOTAL
10043	AJUDANTE DE ENCANADOR	SEINFRA	H	0,52000000	19,1000	9,9320
12320	ENCANADOR	SEINFRA	H	0,52000000	23,4800	12,2096
					TOTAL Mão de Obra:	22,1416
					VALOR:	42,14

13.1.121. C2597 TUBO PVC BRANCO P/ESGOTO D=50mm (2") - JUNTA C/ANÉIS (M)

Material		FONTE	UNID	COEFICIENTE	PREÇO UNITÁRIO	TOTAL
10080	ANEL DE BORRACHA P/TUBO PVC REFORÇADO DE 50MM	SEINFRA	UN	0,33000000	2,0900	0,6897
11351	LUBRIFICANTE PARA TUBO DE PVC	SEINFRA	KG	0,01000000	43,0100	0,4301
12195	TUBO PVC ESGOTO DE 50MM (2") - (NBR 5688)	SEINFRA	M	1,01000000	10,7500	10,8575
					TOTAL Material:	11,9773
Mão de Obra		FONTE	UNID	COEFICIENTE	PREÇO UNITÁRIO	TOTAL
10043	AJUDANTE DE ENCANADOR	SEINFRA	H	0,30000000	19,1000	5,7300
12320	ENCANADOR	SEINFRA	H	0,30000000	23,4800	7,0440
					TOTAL Mão de Obra:	12,7740
					VALOR:	24,75

13.1.122. C2599 TUBO PVC BRANCO P/ESGOTO D=75mm (3") - JUNTA C/ANÉIS (M)

Material		FONTE	UNID	COEFICIENTE	PREÇO UNITÁRIO	TOTAL
10081	ANEL DE BORRACHA P/TUBO PVC REFORÇADO DE 75MM	SEINFRA	UN	0,33000000	2,6000	0,8580
11351	LUBRIFICANTE PARA TUBO DE PVC	SEINFRA	KG	0,01500000	43,0100	0,6452
12196	TUBO PVC ESGOTO DE 75MM (3") - (NBR 5688)	SEINFRA	M	1,01000000	14,9800	15,1298
					TOTAL Material:	16,6330
Mão de Obra		FONTE	UNID	COEFICIENTE	PREÇO UNITÁRIO	TOTAL
10043	AJUDANTE DE ENCANADOR	SEINFRA	H	0,48000000	19,1000	9,1680
12320	ENCANADOR	SEINFRA	H	0,48000000	23,4800	11,2704
					TOTAL Mão de Obra:	20,4384
					VALOR:	37,07

13.1.123. C2594 TUBO PVC BRANCO P/ESGOTO D=100mm (4") - JUNTA C/ANÉIS (M)

Material		FONTE	UNID	COEFICIENTE	PREÇO UNITÁRIO	TOTAL
10078	ANEL DE BORRACHA P/TUBO PVC REFORÇADO DE 100MM	SEINFRA	UN	0,33000000	3,3900	1,1187
11351	LUBRIFICANTE PARA TUBO DE PVC	SEINFRA	KG	0,02300000	43,0100	0,9892
12193	TUBO PVC ESGOTO DE 100MM (4") - (NBR 5688)	SEINFRA	M	1,01000000	15,8200	15,9782
					TOTAL Material:	18,0861
Mão de Obra		FONTE	UNID	COEFICIENTE	PREÇO UNITÁRIO	TOTAL
10043	AJUDANTE DE ENCANADOR	SEINFRA	H	0,52000000	19,1000	9,9320

12320	ENCANADOR	SEINFRA	H	0,52000000	23,4800	12,2096
					TOTAL Mão de Obra:	22,1416
					VALOR:	40,23

13.1.124. C2600 TUBO PVC BRANCO RÍGIDO ESGOTO D=150mm (6") (M)

Material		FONTE	UNID	COEFICIENTE	PREÇO UNITÁRIO	TOTAL
12197	TUBO PVC ESGOTO DE 150MM (6") - (NBR 5688)	SEINFRA	M	1,01000000	41,3500	41,7635
					TOTAL Material:	41,7635
Mão de Obra		FONTE	UNID	COEFICIENTE	PREÇO UNITÁRIO	TOTAL
10043	AJUDANTE DE ENCANADOR	SEINFRA	H	0,60000000	19,1000	11,4600
12320	ENCANADOR	SEINFRA	H	0,60000000	23,4800	14,0880
					TOTAL Mão de Obra:	25,5480
					VALOR:	67,31

13.1.125. C2601 TUBO PVC BRANCO RÍGIDO ESGOTO D=200mm (8") (M)

Material		FONTE	UNID	COEFICIENTE	PREÇO UNITÁRIO	TOTAL
12208	TUBO PVC ESGOTO BRANCO RÍGIDO D=200MM (8") - (NBR 7362)	SEINFRA	M	1,01000000	95,3400	96,2934
					TOTAL Material:	96,2934
Mão de Obra		FONTE	UNID	COEFICIENTE	PREÇO UNITÁRIO	TOTAL
10043	AJUDANTE DE ENCANADOR	SEINFRA	H	0,70000000	19,1000	13,3700
12320	ENCANADOR	SEINFRA	H	0,70000000	23,4800	16,4360
					TOTAL Mão de Obra:	29,8060
					VALOR:	126,10

13.1.126. C2607 TUBO PVC ROSC. BRANCO D= 1/2" (20mm) (M)

Material		FONTE	UNID	COEFICIENTE	PREÇO UNITÁRIO	TOTAL
11180	FITA DE VEDAÇÃO	SEINFRA	M	0,35000000	0,3600	0,1260
12219	TUBO PVC RÍGIDO ROSCÁVEL DE 1/2"	SEINFRA	M	1,01000000	7,2600	7,3326
					TOTAL Material:	7,4586
Mão de Obra		FONTE	UNID	COEFICIENTE	PREÇO UNITÁRIO	TOTAL
10043	AJUDANTE DE ENCANADOR	SEINFRA	H	0,11000000	19,1000	2,1010
12320	ENCANADOR	SEINFRA	H	0,11000000	23,4800	2,5828
					TOTAL Mão de Obra:	4,6838
					VALOR:	12,14

13.1.127. C2611 TUBO PVC ROSC. BRANCO D= 3/4" (25mm) (M)

Material		FONTE	UNID	COEFICIENTE	PREÇO UNITÁRIO	TOTAL
11180	FITA DE VEDAÇÃO	SEINFRA	M	0,40000000	0,3600	0,1440
12223	TUBO PVC RÍGIDO ROSCÁVEL DE 3/4"	SEINFRA	M	1,01000000	11,1100	11,2211
					TOTAL Material:	11,3651
Mão de Obra		FONTE	UNID	COEFICIENTE	PREÇO UNITÁRIO	TOTAL
10043	AJUDANTE DE ENCANADOR	SEINFRA	H	0,15000000	19,1000	2,8650
12320	ENCANADOR	SEINFRA	H	0,15000000	23,4800	3,5220
					TOTAL Mão de Obra:	6,3870
					VALOR:	17,75

13.1.128. C2606 TUBO PVC ROSC. BRANCO D= 1" (32mm) (M)

Material		FONTE	UNID	COEFICIENTE	PREÇO UNITÁRIO	TOTAL
11180	FITA DE VEDAÇÃO	SEINFRA	M	0,50000000	0,3600	0,1800
12218	TUBO PVC RÍGIDO ROSCÁVEL DE 1"	SEINFRA	M	1,01000000	19,9500	20,1495
					TOTAL Material:	20,3295
Mão de Obra		FONTE	UNID	COEFICIENTE	PREÇO UNITÁRIO	TOTAL
10043	AJUDANTE DE ENCANADOR	SEINFRA	H	0,16000000	19,1000	3,0560
12320	ENCANADOR	SEINFRA	H	0,16000000	23,4800	3,7568
					TOTAL Mão de Obra:	6,8128
					VALOR:	27,14

13.1.129. C2605 TUBO PVC ROSC. BRANCO D= 1 1/4" (40mm) (M)

Material		FONTE	UNID	COEFICIENTE	PREÇO UNITÁRIO	TOTAL
11180	FITA DE VEDAÇÃO	SEINFRA	M	0,65000000	0,3600	0,2340
12217	TUBO PVC RÍGIDO ROSCÁVEL DE 1 1/4"	SEINFRA	M	1,01000000	26,9000	27,1690
					TOTAL Material:	27,4030
Mão de Obra		FONTE	UNID	COEFICIENTE	PREÇO UNITÁRIO	TOTAL

10043	AJUDANTE DE ENCANADOR	SEINFRA	H	0,24000000	19,1000	4,5840
12320	ENCANADOR	SEINFRA	H	0,24000000	23,4800	5,6352
					TOTAL Mão de Obra:	10,2192
					VALOR:	37,62

13.1.130. C2604 TUBO PVC ROSC. BRANCO D= 1 1/2" (50mm) (M)

Material		FORTE	UNID	COEFICIENTE	PREÇO UNITÁRIO	TOTAL
11180	FITA DE VEDAÇÃO	SEINFRA	M	0,80000000	0,3600	0,2880
12216	TUBO PVC RIGIDO ROSCAVEL DE 1 1/2"	SEINFRA	M	1,01000000	34,2500	34,5925
					TOTAL Material:	34,8805
Mão de Obra		FORTE	UNID	COEFICIENTE	PREÇO UNITÁRIO	TOTAL
10043	AJUDANTE DE ENCANADOR	SEINFRA	H	0,29000000	19,1000	5,5390
12320	ENCANADOR	SEINFRA	H	0,29000000	23,4800	6,8092
					TOTAL Mão de Obra:	12,3482
					VALOR:	47,23

13.1.131. C2615 TUBO PVC SOLD. MARROM D= 20mm (1/2") (M)

Material		FORTE	UNID	COEFICIENTE	PREÇO UNITÁRIO	TOTAL
10026	ADESIVO PARA TUBO DE PVC RIGIDO	SEINFRA	KG	0,00040000	63,3600	0,0253
11888	SOLUÇÃO LIMPADORA PARA PVC RIGIDO	SEINFRA	L	0,00020000	61,0200	0,0122
12199	TUBO PVC SOLDÁVEL DE 20MM (1/2")	SEINFRA	M	1,01000000	3,1000	3,1310
					TOTAL Material:	3,1685
Mão de Obra		FORTE	UNID	COEFICIENTE	PREÇO UNITÁRIO	TOTAL
10043	AJUDANTE DE ENCANADOR	SEINFRA	H	0,09000000	19,1000	1,7190
12320	ENCANADOR	SEINFRA	H	0,09000000	23,4800	2,1132
					TOTAL Mão de Obra:	3,8322
					VALOR:	7,00

13.1.132. C2616 TUBO PVC SOLD. MARROM D= 25mm (3/4") (M)

Material		FORTE	UNID	COEFICIENTE	PREÇO UNITÁRIO	TOTAL
10026	ADESIVO PARA TUBO DE PVC RIGIDO	SEINFRA	KG	0,00050000	63,3600	0,0317
11888	SOLUÇÃO LIMPADORA PARA PVC RIGIDO	SEINFRA	L	0,00020000	61,0200	0,0122
12200	TUBO PVC SOLDÁVEL DE 25MM (3/4")	SEINFRA	M	1,01000000	4,3300	4,3733
					TOTAL Material:	4,4172
Mão de Obra		FORTE	UNID	COEFICIENTE	PREÇO UNITÁRIO	TOTAL
10043	AJUDANTE DE ENCANADOR	SEINFRA	H	0,12000000	19,1000	2,2920
12320	ENCANADOR	SEINFRA	H	0,12000000	23,4800	2,8176
					TOTAL Mão de Obra:	5,1096
					VALOR:	9,53

13.1.133. C2617 TUBO PVC SOLD. MARROM D= 32mm (1") (M)

Material		FORTE	UNID	COEFICIENTE	PREÇO UNITÁRIO	TOTAL
10026	ADESIVO PARA TUBO DE PVC RIGIDO	SEINFRA	KG	0,00070000	63,3600	0,0444
11888	SOLUÇÃO LIMPADORA PARA PVC RIGIDO	SEINFRA	L	0,00030000	61,0200	0,0183
12201	TUBO PVC SOLDÁVEL DE 32MM (1")	SEINFRA	M	1,01000000	8,5600	8,6456
					TOTAL Material:	8,7083
Mão de Obra		FORTE	UNID	COEFICIENTE	PREÇO UNITÁRIO	TOTAL
10043	AJUDANTE DE ENCANADOR	SEINFRA	H	0,13000000	19,1000	2,4830
12320	ENCANADOR	SEINFRA	H	0,13000000	23,4800	3,0524
					TOTAL Mão de Obra:	5,5354
					VALOR:	14,24

13.1.134. C2618 TUBO PVC SOLD. MARROM D= 40mm (1 1/4") (M)

Material		FORTE	UNID	COEFICIENTE	PREÇO UNITÁRIO	TOTAL
10026	ADESIVO PARA TUBO DE PVC RIGIDO	SEINFRA	KG	0,00080000	63,3600	0,0507
11888	SOLUÇÃO LIMPADORA PARA PVC RIGIDO	SEINFRA	L	0,00030000	61,0200	0,0183
12202	TUBO PVC SOLDÁVEL DE 40MM (1 1/4")	SEINFRA	M	1,01000000	12,4600	12,5846
					TOTAL Material:	12,6536
Mão de Obra		FORTE	UNID	COEFICIENTE	PREÇO UNITÁRIO	TOTAL
10043	AJUDANTE DE ENCANADOR	SEINFRA	H	0,20000000	19,1000	3,8200
12320	ENCANADOR	SEINFRA	H	0,20000000	23,4800	4,6960
					TOTAL Mão de Obra:	8,5160
					VALOR:	21,17

13.1.135. C2619 TUBO PVC SOLD. MARROM D= 50mm (1 1/2") (M)

Material		FONTE	UNID	COEFICIENTE	PREÇO UNITÁRIO	TOTAL
10026	ADESIVO PARA TUBO DE PVC RIGIDO	SEINFRA	KG	0,00120000	63,3600	0,0760
11888	SOLUÇÃO LIMPADORA PARA PVC RIGIDO	SEINFRA	L	0,00050000	61,0200	0,0305
12203	TUBO PVC SOLDÁVEL DE 50MM (1 1/2")	SEINFRA	M	1,01000000	14,2800	14,4228
TOTAL Material:						14,5293
Mão de Obra		FONTE	UNID	COEFICIENTE	PREÇO UNITÁRIO	TOTAL
10043	AJUDANTE DE ENCANADOR	SEINFRA	H	0,24000000	19,1000	4,5840
12320	ENCANADOR	SEINFRA	H	0,24000000	23,4800	5,6352
TOTAL Mão de Obra:						10,2192
VALOR:						24,75

13.1.136. C2620 TUBO PVC SOLD. MARROM D= 60mm (2") (M)

Material		FONTE	UNID	COEFICIENTE	PREÇO UNITÁRIO	TOTAL
10026	ADESIVO PARA TUBO DE PVC RIGIDO	SEINFRA	KG	0,00160000	63,3600	0,1014
11888	SOLUÇÃO LIMPADORA PARA PVC RIGIDO	SEINFRA	L	0,00060000	61,0200	0,0366
12204	TUBO PVC SOLDÁVEL DE 60MM (2")	SEINFRA	M	1,01000000	24,1000	24,3410
TOTAL Material:						24,4790
Mão de Obra		FONTE	UNID	COEFICIENTE	PREÇO UNITÁRIO	TOTAL
10043	AJUDANTE DE ENCANADOR	SEINFRA	H	0,30000000	19,1000	5,7300
12320	ENCANADOR	SEINFRA	H	0,30000000	23,4800	7,0440
TOTAL Mão de Obra:						12,7740
VALOR:						37,25

13.1.137. C2624 TUBO PVC SOLD. MARROM INCL.CONEXÕES D= 20mm (1/2") (M)

Material		FONTE	UNID	COEFICIENTE	PREÇO UNITÁRIO	TOTAL
10026	ADESIVO PARA TUBO DE PVC RIGIDO	SEINFRA	KG	0,00060000	63,3600	0,0380
11888	SOLUÇÃO LIMPADORA PARA PVC RIGIDO	SEINFRA	L	0,00030000	61,0200	0,0183
12199	TUBO PVC SOLDÁVEL DE 20MM (1/2")	SEINFRA	M	1,60000000	3,1000	4,9600
TOTAL Material:						5,0163
Mão de Obra		FONTE	UNID	COEFICIENTE	PREÇO UNITÁRIO	TOTAL
10043	AJUDANTE DE ENCANADOR	SEINFRA	H	0,35000000	19,1000	6,6850
12320	ENCANADOR	SEINFRA	H	0,35000000	23,4800	8,2180
TOTAL Mão de Obra:						14,9030
VALOR:						19,92

13.1.138. C2625 TUBO PVC SOLD. MARROM INCL.CONEXÕES D= 25mm(3/4") (M)

Material		FONTE	UNID	COEFICIENTE	PREÇO UNITÁRIO	TOTAL
10026	ADESIVO PARA TUBO DE PVC RIGIDO	SEINFRA	KG	0,00080000	63,3600	0,0507
11888	SOLUÇÃO LIMPADORA PARA PVC RIGIDO	SEINFRA	L	0,00030000	61,0200	0,0183
12200	TUBO PVC SOLDÁVEL DE 25MM (3/4")	SEINFRA	M	1,60000000	4,3300	6,9280
TOTAL Material:						6,9970
Mão de Obra		FONTE	UNID	COEFICIENTE	PREÇO UNITÁRIO	TOTAL
10043	AJUDANTE DE ENCANADOR	SEINFRA	H	0,40000000	19,1000	7,6400
12320	ENCANADOR	SEINFRA	H	0,40000000	23,4800	9,3920
TOTAL Mão de Obra:						17,0320
VALOR:						24,03

13.1.139. C2626 TUBO PVC SOLD. MARROM INCL.CONEXÕES D= 32mm(1") (M)

Material		FONTE	UNID	COEFICIENTE	PREÇO UNITÁRIO	TOTAL
10026	ADESIVO PARA TUBO DE PVC RIGIDO	SEINFRA	KG	0,00110000	63,3600	0,0697
11888	SOLUÇÃO LIMPADORA PARA PVC RIGIDO	SEINFRA	L	0,00050000	61,0200	0,0305
12201	TUBO PVC SOLDÁVEL DE 32MM (1")	SEINFRA	M	1,50000000	8,5600	12,8400
TOTAL Material:						12,9402
Mão de Obra		FONTE	UNID	COEFICIENTE	PREÇO UNITÁRIO	TOTAL
10043	AJUDANTE DE ENCANADOR	SEINFRA	H	0,45000000	19,1000	8,5950
12320	ENCANADOR	SEINFRA	H	0,45000000	23,4800	10,5660
TOTAL Mão de Obra:						19,1610
VALOR:						32,10

13.1.140. C2627 TUBO PVC SOLD. MARROM INCL.CONEXÕES D= 40mm (1 1/4") (M)

Material		FONTE	UNID	COEFICIENTE	PREÇO UNITÁRIO	TOTAL
----------	--	-------	------	-------------	----------------	-------

10026	ADESIVO PARA TUBO DE PVC RIGIDO	SEINFRA	KG	0,00120000	63,3600	0,0760
11888	SOLUÇÃO LIMPADORA PARA PVC RIGIDO	SEINFRA	L	0,00050000	61,0200	0,0305
12202	TUBO PVC SOLDÁVEL DE 40MM (1 1/4")	SEINFRA	M	1,50000000	12,4600	18,6900
					TOTAL Material:	18,7965
Mão de Obra						
		FORNTE	UNID	COEFICIENTE	PREÇO UNITÁRIO	TOTAL
10043	AJUDANTE DE ENCANADOR	SEINFRA	H	0,50000000	19,1000	9,5500
12320	ENCANADOR	SEINFRA	H	0,50000000	23,4800	11,7400
					TOTAL Mão de Obra:	21,2900
					VALOR:	40,09

13.1.141. C2628 TUBO PVC SOLD. MARROM INCL.CONEXÕES D= 50mm (1 1/2") (M)

Material						
10026	ADESIVO PARA TUBO DE PVC RIGIDO	SEINFRA	KG	0,00170000	63,3600	0,1077
11888	SOLUÇÃO LIMPADORA PARA PVC RIGIDO	SEINFRA	L	0,00070000	61,0200	0,0427
12203	TUBO PVC SOLDÁVEL DE 50MM (1 1/2")	SEINFRA	M	1,40000000	14,2800	19,9920
					TOTAL Material:	20,1424
Mão de Obra						
		FORNTE	UNID	COEFICIENTE	PREÇO UNITÁRIO	TOTAL
10043	AJUDANTE DE ENCANADOR	SEINFRA	H	0,60000000	19,1000	11,4600
12320	ENCANADOR	SEINFRA	H	0,60000000	23,4800	14,0880
					TOTAL Mão de Obra:	25,5480
					VALOR:	45,69

13.1.142. C2629 TUBO PVC SOLD. MARROM INCL.CONEXÕES D= 60mm (2") (M)

Material						
10026	ADESIVO PARA TUBO DE PVC RIGIDO	SEINFRA	KG	0,00220000	63,3600	0,1394
11888	SOLUÇÃO LIMPADORA PARA PVC RIGIDO	SEINFRA	L	0,00080000	61,0200	0,0488
12204	TUBO PVC SOLDÁVEL DE 60MM (2")	SEINFRA	M	1,40000000	24,1000	33,7400
					TOTAL Material:	33,9282
Mão de Obra						
		FORNTE	UNID	COEFICIENTE	PREÇO UNITÁRIO	TOTAL
10043	AJUDANTE DE ENCANADOR	SEINFRA	H	0,70000000	19,1000	13,3700
12320	ENCANADOR	SEINFRA	H	0,70000000	23,4800	16,4360
					TOTAL Mão de Obra:	29,8060
					VALOR:	63,73

13.1.143. C2648 UNIÃO PVC BRANCO ROSC. D=1/2" (20mm) (UN)

Material						
11180	FITA DE VEDAÇÃO	SEINFRA	M	1,25000000	0,3600	0,4500
12227	UNIÃO DE PVC ROSCÁVEL DE 1/2"	SEINFRA	UN	1,00000000	7,3700	7,3700
					TOTAL Material:	7,8200
Mão de Obra						
		FORNTE	UNID	COEFICIENTE	PREÇO UNITÁRIO	TOTAL
10043	AJUDANTE DE ENCANADOR	SEINFRA	H	0,11000000	19,1000	2,1010
12320	ENCANADOR	SEINFRA	H	0,11000000	23,4800	2,5828
					TOTAL Mão de Obra:	4,6838
					VALOR:	12,50

13.1.144. C2652 UNIÃO PVC BRANCO ROSC. D=3/4" (25mm) (UN)

Material						
11180	FITA DE VEDAÇÃO	SEINFRA	M	1,57000000	0,3600	0,5652
12243	UNIÃO PVC ROSCÁVEL DE 3/4"	SEINFRA	UN	1,00000000	9,2600	9,2600
					TOTAL Material:	9,8252
Mão de Obra						
		FORNTE	UNID	COEFICIENTE	PREÇO UNITÁRIO	TOTAL
10043	AJUDANTE DE ENCANADOR	SEINFRA	H	0,11000000	19,1000	2,1010
12320	ENCANADOR	SEINFRA	H	0,11000000	23,4800	2,5828
					TOTAL Mão de Obra:	4,6838
					VALOR:	14,51

13.1.145. C2647 UNIÃO PVC BRANCO ROSC. D=1" (32mm) (UN)

Material						
11180	FITA DE VEDAÇÃO	SEINFRA	M	1,94000000	0,3600	0,6984
12239	UNIÃO PVC ROSCÁVEL DE 1"	SEINFRA	UN	1,00000000	20,6500	20,6500
					TOTAL Material:	21,3484
Mão de Obra						
		FORNTE	UNID	COEFICIENTE	PREÇO UNITÁRIO	TOTAL
10043	AJUDANTE DE ENCANADOR	SEINFRA	H	0,11000000	19,1000	2,1010

12320	ENCANADOR	SEINFRA	H	0,11000000	23,4800	2,5828
TOTAL Mão de Obra:						4,6838
VALOR:						26,03

13.1.146. C2646 UNIÃO PVC BRANCO ROSC. D=1 1/4" (40mm) (UN)

Material		FORNTE	UNID	COEFICIENTE	PREÇO UNITÁRIO	TOTAL
11180	FITA DE VEDAÇÃO	SEINFRA	M	2,44000000	0,3600	0,8784
12238	UNIÃO PVC ROSCÁVEL DE 1 1/4"	SEINFRA	UN	1,00000000	35,2000	35,2000
TOTAL Material:						36,0784
Mão de Obra		FORNTE	UNID	COEFICIENTE	PREÇO UNITÁRIO	TOTAL
10043	AJUDANTE DE ENCANADOR	SEINFRA	H	0,17000000	19,1000	3,2470
12320	ENCANADOR	SEINFRA	H	0,17000000	23,4800	3,9916
TOTAL Mão de Obra:						7,2386
VALOR:						43,32

13.1.147. C2645 UNIÃO PVC BRANCO ROSC. D=1 1/2" (50mm) (UN)

Material		FORNTE	UNID	COEFICIENTE	PREÇO UNITÁRIO	TOTAL
11180	FITA DE VEDAÇÃO	SEINFRA	M	2,92000000	0,3600	1,0512
12237	UNIÃO PVC ROSCÁVEL DE 1 1/2"	SEINFRA	UN	1,00000000	35,8500	35,8500
TOTAL Material:						36,9012
Mão de Obra		FORNTE	UNID	COEFICIENTE	PREÇO UNITÁRIO	TOTAL
10043	AJUDANTE DE ENCANADOR	SEINFRA	H	0,17000000	19,1000	3,2470
12320	ENCANADOR	SEINFRA	H	0,17000000	23,4800	3,9916
TOTAL Mão de Obra:						7,2386
VALOR:						43,94

13.1.148. C2650 UNIÃO PVC BRANCO ROSC. D=2" (60mm) (UN)

Material		FORNTE	UNID	COEFICIENTE	PREÇO UNITÁRIO	TOTAL
11180	FITA DE VEDAÇÃO	SEINFRA	M	3,45000000	0,3600	1,2420
12241	UNIÃO PVC ROSCÁVEL DE 2"	SEINFRA	UN	1,00000000	88,0200	88,0200
TOTAL Material:						89,2620
Mão de Obra		FORNTE	UNID	COEFICIENTE	PREÇO UNITÁRIO	TOTAL
10043	AJUDANTE DE ENCANADOR	SEINFRA	H	0,17000000	19,1000	3,2470
12320	ENCANADOR	SEINFRA	H	0,17000000	23,4800	3,9916
TOTAL Mão de Obra:						7,2386
VALOR:						96,50

13.1.149. C2654 UNIÃO PVC SOLD. MARROM D= 20mm (1/2") (UN)

Material		FORNTE	UNID	COEFICIENTE	PREÇO UNITÁRIO	TOTAL
10026	ADESIVO PARA TUBO DE PVC RIGIDO	SEINFRA	KG	0,00300000	63,3600	0,1901
11180	FITA DE VEDAÇÃO	SEINFRA	M	0,35000000	0,3600	0,1260
11888	SOLUÇÃO LIMPADORA PARA PVC RIGIDO	SEINFRA	L	0,00600000	61,0200	0,3661
12229	UNIÃO DE PVC SOLDÁVEL DE 20MM	SEINFRA	UN	1,00000000	7,2400	7,2400
TOTAL Material:						7,9222
Mão de Obra		FORNTE	UNID	COEFICIENTE	PREÇO UNITÁRIO	TOTAL
10043	AJUDANTE DE ENCANADOR	SEINFRA	H	0,09000000	19,1000	1,7190
12320	ENCANADOR	SEINFRA	H	0,09000000	23,4800	2,1132
TOTAL Mão de Obra:						3,8322
VALOR:						11,75

13.1.150. C2655 UNIÃO PVC SOLD. MARROM D= 25mm (3/4") (UN)

Material		FORNTE	UNID	COEFICIENTE	PREÇO UNITÁRIO	TOTAL
10026	ADESIVO PARA TUBO DE PVC RIGIDO	SEINFRA	KG	0,00500000	63,3600	0,3168
11180	FITA DE VEDAÇÃO	SEINFRA	M	0,45000000	0,3600	0,1620
11888	SOLUÇÃO LIMPADORA PARA PVC RIGIDO	SEINFRA	L	0,00800000	61,0200	0,4882
12230	UNIÃO DE PVC SOLDÁVEL DE 25MM	SEINFRA	UN	1,00000000	8,7300	8,7300
TOTAL Material:						9,6970
Mão de Obra		FORNTE	UNID	COEFICIENTE	PREÇO UNITÁRIO	TOTAL
10043	AJUDANTE DE ENCANADOR	SEINFRA	H	0,09000000	19,1000	1,7190
12320	ENCANADOR	SEINFRA	H	0,09000000	23,4800	2,1132
TOTAL Mão de Obra:						3,8322
VALOR:						13,53

13.1.151. C2656 UNIÃO PVC SOLD. MARROM D= 32mm (1") (UN)

Material		FORTE	UNID	COEFICIENTE	PREÇO UNITÁRIO	TOTAL
I0026	ADESIVO PARA TUBO DE PVC RIGIDO	SEINFRA	KG	0,00700000	63,3600	0,4435
I1180	FITA DE VEDAÇÃO	SEINFRA	M	0,55000000	0,3600	0,1980
I1888	SOLUÇÃO LIMPADORA PARA PVC RIGIDO	SEINFRA	L	0,01100000	61,0200	0,6712
I2231	UNIÃO DE PVC SOLDÁVEL DE 32MM	SEINFRA	UN	1,00000000	14,7100	14,7100
TOTAL Material:						16,0227
Mão de Obra		FORTE	UNID	COEFICIENTE	PREÇO UNITÁRIO	TOTAL
I0043	AJUDANTE DE ENCANADOR	SEINFRA	H	0,09000000	19,1000	1,7190
I2320	ENCANADOR	SEINFRA	H	0,09000000	23,4800	2,1132
TOTAL Mão de Obra:						3,8322
VALOR:						19,85

13.1.152. C2657 UNIÃO PVC SOLD. MARROM D= 40mm (1 1/4") (UN)

Material		FORTE	UNID	COEFICIENTE	PREÇO UNITÁRIO	TOTAL
I0026	ADESIVO PARA TUBO DE PVC RIGIDO	SEINFRA	KG	0,01000000	63,3600	0,6336
I1180	FITA DE VEDAÇÃO	SEINFRA	M	0,65000000	0,3600	0,2340
I1888	SOLUÇÃO LIMPADORA PARA PVC RIGIDO	SEINFRA	L	0,01400000	61,0200	0,8543
I2232	UNIÃO DE PVC SOLDÁVEL DE 40MM	SEINFRA	UN	1,00000000	28,2900	28,2900
TOTAL Material:						30,0119
Mão de Obra		FORTE	UNID	COEFICIENTE	PREÇO UNITÁRIO	TOTAL
I0043	AJUDANTE DE ENCANADOR	SEINFRA	H	0,14000000	19,1000	2,6740
I2320	ENCANADOR	SEINFRA	H	0,14000000	23,4800	3,2872
TOTAL Mão de Obra:						5,9612
VALOR:						35,97

13.1.153. C2658 UNIÃO PVC SOLD. MARROM D= 50mm (1 1/2") (UN)

Material		FORTE	UNID	COEFICIENTE	PREÇO UNITÁRIO	TOTAL
I0026	ADESIVO PARA TUBO DE PVC RIGIDO	SEINFRA	KG	0,01500000	63,3600	0,9504
I1180	FITA DE VEDAÇÃO	SEINFRA	M	0,83000000	0,3600	0,2988
I1888	SOLUÇÃO LIMPADORA PARA PVC RIGIDO	SEINFRA	L	0,02200000	61,0200	1,3424
I2233	UNIÃO DE PVC SOLDÁVEL DE 50MM	SEINFRA	UN	1,00000000	30,2100	30,2100
TOTAL Material:						32,8016
Mão de Obra		FORTE	UNID	COEFICIENTE	PREÇO UNITÁRIO	TOTAL
I0043	AJUDANTE DE ENCANADOR	SEINFRA	H	0,14000000	19,1000	2,6740
I2320	ENCANADOR	SEINFRA	H	0,14000000	23,4800	3,2872
TOTAL Mão de Obra:						5,9612
VALOR:						38,76

13.2.1. C0305 ASSENTAMENTO DE TUBOS EM CONCRETO, JUNTA ARGAMASSADA, D=150mm (M)

Mão de Obra		FORTE	UNID	COEFICIENTE	PREÇO UNITÁRIO	TOTAL
I2320	ENCANADOR	SEINFRA	H	0,32000000	23,4800	7,5136
I2543	SERVENTE	SEINFRA	H	0,32000000	18,4600	5,9072
TOTAL Mão de Obra:						13,4208
Serviço		FORTE	UNID	COEFICIENTE	PREÇO UNITÁRIO	TOTAL
C0170	ARGAMASSA DE CIMENTO E AREIA S/PEN. TRAÇO 1:3	SEINFRA	M3	0,00100000	631,2900	0,6313
C0703	CARGA E DESCARGA DE TUBOS DE CONCRETO	SEINFRA	T	0,07400000	75,2900	5,5715
C2980	TRANSPORTE DE TUBOS E CONEXÕES DE FOFo, AÇO OU CONCRETO	SEINFRA	T	0,07400000	47,4900	3,5143
TOTAL Serviço:						9,7171
VALOR:						23,14

13.2.2. C0306 ASSENTAMENTO DE TUBOS EM CONCRETO, JUNTA ARGAMASSADA, D=200mm (M)

Mão de Obra		FORTE	UNID	COEFICIENTE	PREÇO UNITÁRIO	TOTAL
I2320	ENCANADOR	SEINFRA	H	0,43000000	23,4800	10,0964
I2543	SERVENTE	SEINFRA	H	0,43000000	18,4600	7,9378
TOTAL Mão de Obra:						18,0342
Serviço		FORTE	UNID	COEFICIENTE	PREÇO UNITÁRIO	TOTAL
C0170	ARGAMASSA DE CIMENTO E AREIA S/PEN. TRAÇO 1:3	SEINFRA	M3	0,00100000	631,2900	0,6313
C0703	CARGA E DESCARGA DE TUBOS DE CONCRETO	SEINFRA	T	0,09870000	75,2900	7,4311
C2980	TRANSPORTE DE TUBOS E CONEXÕES DE FOFo, AÇO OU CONCRETO	SEINFRA	T	0,09870000	47,4900	4,6873
TOTAL Serviço:						12,7497
VALOR:						30,78

13.2.3. C0298 ASSENTAMENTO DE TUBOS EM CONCRETO, JE D= 300mm (M)

Equipamento Custo Horário		FONTES	UNID	COEFICIENTE	PREÇO UNITÁRIO	TOTAL
10705	CAMINHÃO COMERC. EQUIP. C/GUINDASTE (CHP)	SEINFRA	H	0,03000000	169,7613	5,0928
10773	TALHA TIRFOR 3,2 T (CHP)	SEINFRA	H	0,40000000	0,9014	0,3606
TOTAL Equipamento Custo Horário:						5,4534
Mão de Obra		FONTES	UNID	COEFICIENTE	PREÇO UNITÁRIO	TOTAL
12320	ENCANADOR	SEINFRA	H	0,40000000	23,4800	9,3920
12543	SERVENTE	SEINFRA	H	0,40000000	18,4600	7,3840
TOTAL Mão de Obra:						16,7760
Serviço		FONTES	UNID	COEFICIENTE	PREÇO UNITÁRIO	TOTAL
C0703	CARGA E DESCARGA DE TUBOS DE CONCRETO	SEINFRA	T	0,14800000	75,2900	11,1429
C2980	TRANSPORTE DE TUBOS E CONEXÕES DE FoFo, AÇO OU CONCRETO	SEINFRA	T	0,14800000	47,4900	7,0285
TOTAL Serviço:						18,1714
VALOR:						40,40

13.2.4. C0299 ASSENTAMENTO DE TUBOS EM CONCRETO, JE D= 400mm (M)

Equipamento Custo Horário		FONTES	UNID	COEFICIENTE	PREÇO UNITÁRIO	TOTAL
10705	CAMINHÃO COMERC. EQUIP. C/GUINDASTE (CHP)	SEINFRA	H	0,05000000	169,7613	8,4881
10773	TALHA TIRFOR 3,2 T (CHP)	SEINFRA	H	0,65000000	0,9014	0,5859
TOTAL Equipamento Custo Horário:						9,0740
Mão de Obra		FONTES	UNID	COEFICIENTE	PREÇO UNITÁRIO	TOTAL
12320	ENCANADOR	SEINFRA	H	0,65000000	23,4800	15,2620
12543	SERVENTE	SEINFRA	H	0,65000000	18,4600	11,9990
TOTAL Mão de Obra:						27,2610
Serviço		FONTES	UNID	COEFICIENTE	PREÇO UNITÁRIO	TOTAL
C0703	CARGA E DESCARGA DE TUBOS DE CONCRETO	SEINFRA	T	0,21600000	75,2900	16,2626
C2980	TRANSPORTE DE TUBOS E CONEXÕES DE FoFo, AÇO OU CONCRETO	SEINFRA	T	0,21600000	47,4900	10,2578
TOTAL Serviço:						26,5204
VALOR:						62,86

13.2.5. C0300 ASSENTAMENTO DE TUBOS EM CONCRETO, JE D=500mm (M)

Equipamento Custo Horário		FONTES	UNID	COEFICIENTE	PREÇO UNITÁRIO	TOTAL
10705	CAMINHÃO COMERC. EQUIP. C/GUINDASTE (CHP)	SEINFRA	H	0,07000000	169,7613	11,8833
10773	TALHA TIRFOR 3,2 T (CHP)	SEINFRA	H	0,81000000	0,9014	0,7301
TOTAL Equipamento Custo Horário:						12,6134
Mão de Obra		FONTES	UNID	COEFICIENTE	PREÇO UNITÁRIO	TOTAL
12320	ENCANADOR	SEINFRA	H	0,81000000	23,4800	19,0188
12543	SERVENTE	SEINFRA	H	0,81000000	18,4600	14,9526
TOTAL Mão de Obra:						33,9714
Serviço		FONTES	UNID	COEFICIENTE	PREÇO UNITÁRIO	TOTAL
C0703	CARGA E DESCARGA DE TUBOS DE CONCRETO	SEINFRA	T	0,32800000	75,2900	24,6951
C2980	TRANSPORTE DE TUBOS E CONEXÕES DE FoFo, AÇO OU CONCRETO	SEINFRA	T	0,32800000	47,4900	15,5767
TOTAL Serviço:						40,2718
VALOR:						86,86

13.2.6. C0301 ASSENTAMENTO DE TUBOS EM CONCRETO, JE D=600mm (M)

Equipamento Custo Horário		FONTES	UNID	COEFICIENTE	PREÇO UNITÁRIO	TOTAL
10705	CAMINHÃO COMERC. EQUIP. C/GUINDASTE (CHP)	SEINFRA	H	0,09000000	169,7613	15,2785
10773	TALHA TIRFOR 3,2 T (CHP)	SEINFRA	H	0,97000000	0,9014	0,8744
TOTAL Equipamento Custo Horário:						16,1529
Mão de Obra		FONTES	UNID	COEFICIENTE	PREÇO UNITÁRIO	TOTAL
12320	ENCANADOR	SEINFRA	H	0,97000000	23,4800	22,7756
12543	SERVENTE	SEINFRA	H	0,97000000	18,4600	17,9062
TOTAL Mão de Obra:						40,6818
Serviço		FONTES	UNID	COEFICIENTE	PREÇO UNITÁRIO	TOTAL
C0703	CARGA E DESCARGA DE TUBOS DE CONCRETO	SEINFRA	T	0,42800000	75,2900	32,2241
C2980	TRANSPORTE DE TUBOS E CONEXÕES DE FoFo, AÇO OU CONCRETO	SEINFRA	T	0,42800000	47,4900	20,3257
TOTAL Serviço:						52,5498
VALOR:						109,38

13.2.7. C0302 ASSENTAMENTO DE TUBOS EM CONCRETO, JE D= 700mm (M)

Equipamento Custo Horário		FONTE	UNID	COEFICIENTE	PREÇO UNITÁRIO	TOTAL
10705	CAMINHÃO COMERC. EQUIP. C/GUINDASTE (CHP)	SEINFRA	H	0,12000000	169,7613	20,3714
10773	TALHA TIRFOR 3,2 T (CHP)	SEINFRA	H	1,13000000	0,9014	1,0186
TOTAL Equipamento Custo Horário:						21,3900
Mão de Obra		FONTE	UNID	COEFICIENTE	PREÇO UNITÁRIO	TOTAL
12320	ENCANADOR	SEINFRA	H	1,13000000	23,4800	26,5324
12543	SERVENTE	SEINFRA	H	1,13000000	18,4600	20,8598
TOTAL Mão de Obra:						47,3922
Serviço		FONTE	UNID	COEFICIENTE	PREÇO UNITÁRIO	TOTAL
C0703	CARGA E DESCARGA DE TUBOS DE CONCRETO	SEINFRA	T	0,55700000	75,2900	41,9365
C2980	TRANSPORTE DE TUBOS E CONEXÕES DE FoFo, AÇO OU CONCRETO	SEINFRA	T	0,55700000	47,4900	26,4519
TOTAL Serviço:						68,3884
VALOR:						137,17

13.2.8. C0303 ASSENTAMENTO DE TUBOS EM CONCRETO, JE D= 800mm (M)

Equipamento Custo Horário		FONTE	UNID	COEFICIENTE	PREÇO UNITÁRIO	TOTAL
10705	CAMINHÃO COMERC. EQUIP. C/GUINDASTE (CHP)	SEINFRA	H	0,14000000	169,7613	23,7666
10773	TALHA TIRFOR 3,2 T (CHP)	SEINFRA	H	1,29000000	0,9014	1,1628
TOTAL Equipamento Custo Horário:						24,9294
Mão de Obra		FONTE	UNID	COEFICIENTE	PREÇO UNITÁRIO	TOTAL
12320	ENCANADOR	SEINFRA	H	1,29000000	23,4800	30,2892
12543	SERVENTE	SEINFRA	H	1,29000000	18,4600	23,8134
TOTAL Mão de Obra:						54,1026
Serviço		FONTE	UNID	COEFICIENTE	PREÇO UNITÁRIO	TOTAL
C0703	CARGA E DESCARGA DE TUBOS DE CONCRETO	SEINFRA	T	0,66800000	75,2900	50,2937
C2980	TRANSPORTE DE TUBOS E CONEXÕES DE FoFo, AÇO OU CONCRETO	SEINFRA	T	0,66800000	47,4900	32,5781
TOTAL Serviço:						82,8718
VALOR:						161,90

13.2.9. C0304 ASSENTAMENTO DE TUBOS EM CONCRETO, JE D= 900mm (M)

Equipamento Custo Horário		FONTE	UNID	COEFICIENTE	PREÇO UNITÁRIO	TOTAL
10705	CAMINHÃO COMERC. EQUIP. C/GUINDASTE (CHP)	SEINFRA	H	0,18000000	169,7613	30,5570
10773	TALHA TIRFOR 3,2 T (CHP)	SEINFRA	H	1,45000000	0,9014	1,3070
TOTAL Equipamento Custo Horário:						31,8640
Mão de Obra		FONTE	UNID	COEFICIENTE	PREÇO UNITÁRIO	TOTAL
12320	ENCANADOR	SEINFRA	H	1,45000000	23,4800	34,0460
12543	SERVENTE	SEINFRA	H	1,45000000	18,4600	26,7670
TOTAL Mão de Obra:						60,8130
Serviço		FONTE	UNID	COEFICIENTE	PREÇO UNITÁRIO	TOTAL
C0703	CARGA E DESCARGA DE TUBOS DE CONCRETO	SEINFRA	T	0,87900000	75,2900	66,1799
C2980	TRANSPORTE DE TUBOS E CONEXÕES DE FoFo, AÇO OU CONCRETO	SEINFRA	T	0,87900000	47,4900	41,7437
TOTAL Serviço:						107,9236
VALOR:						200,60

13.2.10. C0293 ASSENTAMENTO DE TUBOS EM CONCRETO, JE D= 1000mm (M)

Equipamento Custo Horário		FONTE	UNID	COEFICIENTE	PREÇO UNITÁRIO	TOTAL
10747	GUINDASTE HIDRÁULICO SOBRE PNEUS HP 142 (CHP)	SEINFRA	H	0,21000000	275,1219	57,7756
10773	TALHA TIRFOR 3,2 T (CHP)	SEINFRA	H	1,61000000	0,9014	1,4513
TOTAL Equipamento Custo Horário:						59,2269
Mão de Obra		FONTE	UNID	COEFICIENTE	PREÇO UNITÁRIO	TOTAL
12320	ENCANADOR	SEINFRA	H	1,61000000	23,4800	37,8028
12543	SERVENTE	SEINFRA	H	1,61000000	18,4600	29,7206
TOTAL Mão de Obra:						67,5234
Serviço		FONTE	UNID	COEFICIENTE	PREÇO UNITÁRIO	TOTAL
C0703	CARGA E DESCARGA DE TUBOS DE CONCRETO	SEINFRA	T	1,07200000	75,2900	80,7109
C2980	TRANSPORTE DE TUBOS E CONEXÕES DE FoFo, AÇO OU CONCRETO	SEINFRA	T	1,07200000	47,4900	50,9093
TOTAL Serviço:						131,6202
VALOR:						258,37

13.2.11. C0294 ASSENTAMENTO DE TUBOS EM CONCRETO, JE D= 1200mm (M)

Equipamento Custo Horário		FONTE	UNID	COEFICIENTE	PREÇO UNITÁRIO	TOTAL
10747	GUINDASTE HIDRÁULICO SOBRE PNEUS HP 142 (CHP)	SEINFRA	H	0,31000000	275,1219	85,2878
10773	TALHA TIRFOR 3,2 T (CHP)	SEINFRA	H	1,94000000	0,9014	1,7487
TOTAL Equipamento Custo Horário:						87,0365
Mão de Obra		FONTE	UNID	COEFICIENTE	PREÇO UNITÁRIO	TOTAL
12320	ENCANADOR	SEINFRA	H	1,94000000	23,4800	45,5512
12543	SERVENTE	SEINFRA	H	1,94000000	18,4600	35,8124
TOTAL Mão de Obra:						81,3636
Serviço		FONTE	UNID	COEFICIENTE	PREÇO UNITÁRIO	TOTAL
C0703	CARGA E DESCARGA DE TUBOS DE CONCRETO	SEINFRA	T	1,44000000	75,2900	108,4176
C2980	TRANSPORTE DE TUBOS E CONEXÕES DE FoFo, AÇO OU CONCRETO	SEINFRA	T	1,44000000	47,4900	68,3856
TOTAL Serviço:						176,8032
VALOR:						345,20

13.3.1. C3599 MUTIRÃO MISTO - REGISTRO DE GAVETA BRUTO D=20mm (3/4") (UN)

Material		FONTE	UNID	COEFICIENTE	PREÇO UNITÁRIO	TOTAL
11180	FITA DE VEDAÇÃO	SEINFRA	M	0,94000000	0,3600	0,3384
11798	REGISTRO DE GAVETA BRUTO 20MM (3/4")	SEINFRA	UN	1,00000000	34,4300	34,4300
TOTAL Material:						34,7684
Mão de Obra		FONTE	UNID	COEFICIENTE	PREÇO UNITÁRIO	TOTAL
12320	ENCANADOR	SEINFRA	H	0,54000000	23,4800	12,6792
TOTAL Mão de Obra:						12,6792
VALOR:						47,45

13.3.2. C3600 MUTIRÃO MISTO - REGISTRO DE PRESSÃO D=20mm (3/4") (UN)

Material		FONTE	UNID	COEFICIENTE	PREÇO UNITÁRIO	TOTAL
11180	FITA DE VEDAÇÃO	SEINFRA	M	0,94000000	0,3600	0,3384
16121	REGISTRO DE PRESSÃO SIMPLES 3/4" (PADRÃO MUTIRÃO)	SEINFRA	UN	1,00000000	19,8600	19,8600
TOTAL Material:						20,1984
Mão de Obra		FONTE	UNID	COEFICIENTE	PREÇO UNITÁRIO	TOTAL
12320	ENCANADOR	SEINFRA	H	0,61000000	23,4800	14,3228
TOTAL Mão de Obra:						14,3228
VALOR:						34,52

13.3.3. C2156 REGISTRO DE GAVETA BRUTO D= 15mm (1/2") (UN)

Material		FONTE	UNID	COEFICIENTE	PREÇO UNITÁRIO	TOTAL
11180	FITA DE VEDAÇÃO	SEINFRA	M	0,56000000	0,3600	0,2016
11797	REGISTRO DE GAVETA BRUTO 15MM (1/2")	SEINFRA	UN	1,00000000	32,6400	32,6400
TOTAL Material:						32,8416
Mão de Obra		FONTE	UNID	COEFICIENTE	PREÇO UNITÁRIO	TOTAL
10043	AJUDANTE DE ENCANADOR	SEINFRA	H	0,54000000	19,1000	10,3140
12320	ENCANADOR	SEINFRA	H	0,54000000	23,4800	12,6792
TOTAL Mão de Obra:						22,9932
VALOR:						55,83

13.3.4. C2157 REGISTRO DE GAVETA BRUTO D= 20mm (3/4") (UN)

Material		FONTE	UNID	COEFICIENTE	PREÇO UNITÁRIO	TOTAL
11180	FITA DE VEDAÇÃO	SEINFRA	M	0,94000000	0,3600	0,3384
11798	REGISTRO DE GAVETA BRUTO 20MM (3/4")	SEINFRA	UN	1,00000000	34,4300	34,4300
TOTAL Material:						34,7684
Mão de Obra		FONTE	UNID	COEFICIENTE	PREÇO UNITÁRIO	TOTAL
10043	AJUDANTE DE ENCANADOR	SEINFRA	H	0,54000000	19,1000	10,3140
12320	ENCANADOR	SEINFRA	H	0,54000000	23,4800	12,6792
TOTAL Mão de Obra:						22,9932
VALOR:						57,76

13.3.5. C2158 REGISTRO DE GAVETA BRUTO D= 25mm (1") (UN)

Material		FONTE	UNID	COEFICIENTE	PREÇO UNITÁRIO	TOTAL
11180	FITA DE VEDAÇÃO	SEINFRA	M	1,20000000	0,3600	0,4320
11799	REGISTRO DE GAVETA BRUTO 25MM (1")	SEINFRA	UN	1,00000000	54,3500	54,3500
TOTAL Material:						54,7820

Mão de Obra		FONTE	UNID	COEFICIENTE	PREÇO UNITÁRIO	TOTAL
10043	AJUDANTE DE ENCANADOR	SEINFRA	H	0,54000000	19,1000	10,3140
12320	ENCANADOR	SEINFRA	H	0,54000000	23,4800	12,6792
TOTAL Mão de Obra:						22,9932
VALOR:						77,78

13.3.6. C2159 REGISTRO DE GAVETA BRUTO D= 32mm (1 1/4") (UN)

Material		FONTE	UNID	COEFICIENTE	PREÇO UNITÁRIO	TOTAL
11180	FITA DE VEDAÇÃO	SEINFRA	M	1,50000000	0,3600	0,5400
11800	REGISTRO DE GAVETA BRUTO 32MM (1 1/4")	SEINFRA	UN	1,00000000	74,0700	74,0700
TOTAL Material:						74,6100

Mão de Obra		FONTE	UNID	COEFICIENTE	PREÇO UNITÁRIO	TOTAL
10043	AJUDANTE DE ENCANADOR	SEINFRA	H	0,85000000	19,1000	16,2350
12320	ENCANADOR	SEINFRA	H	0,85000000	23,4800	19,9580
TOTAL Mão de Obra:						36,1930
VALOR:						110,80

13.3.7. C2160 REGISTRO DE GAVETA BRUTO D= 40mm (1 1/2") (UN)

Material		FONTE	UNID	COEFICIENTE	PREÇO UNITÁRIO	TOTAL
11180	FITA DE VEDAÇÃO	SEINFRA	M	1,88000000	0,3600	0,6768
11801	REGISTRO DE GAVETA BRUTO 40MM (1 1/2")	SEINFRA	UN	1,00000000	93,5100	93,5100
TOTAL Material:						94,1868

Mão de Obra		FONTE	UNID	COEFICIENTE	PREÇO UNITÁRIO	TOTAL
10043	AJUDANTE DE ENCANADOR	SEINFRA	H	0,85000000	19,1000	16,2350
12320	ENCANADOR	SEINFRA	H	0,85000000	23,4800	19,9580
TOTAL Mão de Obra:						36,1930
VALOR:						130,38

13.3.8. C2161 REGISTRO DE GAVETA BRUTO D= 50mm (2") (UN)

Material		FONTE	UNID	COEFICIENTE	PREÇO UNITÁRIO	TOTAL
11180	FITA DE VEDAÇÃO	SEINFRA	M	2,26000000	0,3600	0,8136
11802	REGISTRO DE GAVETA BRUTO 50MM (2")	SEINFRA	UN	1,00000000	130,2500	130,2500
TOTAL Material:						131,0636

Mão de Obra		FONTE	UNID	COEFICIENTE	PREÇO UNITÁRIO	TOTAL
10043	AJUDANTE DE ENCANADOR	SEINFRA	H	0,85000000	19,1000	16,2350
12320	ENCANADOR	SEINFRA	H	0,85000000	23,4800	19,9580
TOTAL Mão de Obra:						36,1930
VALOR:						167,26

13.3.9. C2165 REGISTRO DE GAVETA C/CANOPLA CROMADA D= 15mm (1/2") (UN)

Material		FONTE	UNID	COEFICIENTE	PREÇO UNITÁRIO	TOTAL
11180	FITA DE VEDAÇÃO	SEINFRA	M	0,56000000	0,3600	0,2016
11805	REGISTRO DE GAVETA CROMADA 15MM (1/2")	SEINFRA	UN	1,00000000	74,4600	74,4600
TOTAL Material:						74,6616

Mão de Obra		FONTE	UNID	COEFICIENTE	PREÇO UNITÁRIO	TOTAL
10043	AJUDANTE DE ENCANADOR	SEINFRA	H	0,61000000	19,1000	11,6510
12320	ENCANADOR	SEINFRA	H	0,61000000	23,4800	14,3228
TOTAL Mão de Obra:						25,9738
VALOR:						100,64

13.3.10. C2166 REGISTRO DE GAVETA C/CANOPLA CROMADA D= 20mm (3/4") (UN)

Material		FONTE	UNID	COEFICIENTE	PREÇO UNITÁRIO	TOTAL
11180	FITA DE VEDAÇÃO	SEINFRA	M	0,94000000	0,3600	0,3384
11806	REGISTRO DE GAVETA CROMADA 20MM (3/4")	SEINFRA	UN	1,00000000	84,0000	84,0000
TOTAL Material:						84,3384

Mão de Obra		FONTE	UNID	COEFICIENTE	PREÇO UNITÁRIO	TOTAL
10043	AJUDANTE DE ENCANADOR	SEINFRA	H	0,61000000	19,1000	11,6510
12320	ENCANADOR	SEINFRA	H	0,61000000	23,4800	14,3228
TOTAL Mão de Obra:						25,9738
VALOR:						110,31

13.3.11. C2167 REGISTRO DE GAVETA C/CANOPLA CROMADA D= 25mm (1") (UN)

Material		FONTE	UNID	COEFICIENTE	PREÇO UNITÁRIO	TOTAL
----------	--	-------	------	-------------	----------------	-------

11180	FITA DE VEDAÇÃO	SEINFRA	M	1,20000000	0,3600	0,4320
11807	REGISTRO DE GAVETA CROMADO 25MM (1")	SEINFRA	UN	1,00000000	102,8300	102,8300
					TOTAL Material:	103,2620
Mão de Obra						
		FORTE	UNID	COEFICIENTE	PREÇO UNITÁRIO	TOTAL
10043	AJUDANTE DE ENCANADOR	SEINFRA	H	0,61000000	19,1000	11,6510
12320	ENCANADOR	SEINFRA	H	0,61000000	23,4800	14,3228
					TOTAL Mão de Obra:	25,9738
					VALOR:	129,24

13.3.12. C2168 REGISTRO DE GAVETA C/CANOPLA CROMADA D= 32mm (1 1/4") (UN)

Material		FORTE	UNID	COEFICIENTE	PREÇO UNITÁRIO	TOTAL
11180	FITA DE VEDAÇÃO	SEINFRA	M	1,50000000	0,3600	0,5400
11808	REGISTRO DE GAVETA CROMADO 32MM (1 1/4")	SEINFRA	UN	1,00000000	142,9600	142,9600
					TOTAL Material:	143,5000
Mão de Obra						
		FORTE	UNID	COEFICIENTE	PREÇO UNITÁRIO	TOTAL
10043	AJUDANTE DE ENCANADOR	SEINFRA	H	0,95000000	19,1000	18,1450
12320	ENCANADOR	SEINFRA	H	0,95000000	23,4800	22,3060
					TOTAL Mão de Obra:	40,4510
					VALOR:	183,95

13.3.13. C2169 REGISTRO DE GAVETA C/CANOPLA CROMADA D= 40mm (1 1/2") (UN)

Material		FORTE	UNID	COEFICIENTE	PREÇO UNITÁRIO	TOTAL
11180	FITA DE VEDAÇÃO	SEINFRA	M	1,88000000	0,3600	0,6768
11809	REGISTRO DE GAVETA CROMADO 40MM (1 1/2")	SEINFRA	UN	1,00000000	149,5300	149,5300
					TOTAL Material:	150,2068
Mão de Obra						
		FORTE	UNID	COEFICIENTE	PREÇO UNITÁRIO	TOTAL
10043	AJUDANTE DE ENCANADOR	SEINFRA	H	0,95000000	19,1000	18,1450
12320	ENCANADOR	SEINFRA	H	0,95000000	23,4800	22,3060
					TOTAL Mão de Obra:	40,4510
					VALOR:	190,66

13.3.14. C2171 REGISTRO DE PRESSÃO C/CANOPLA CROMADA D= 15mm (1/2") (UN)

Material		FORTE	UNID	COEFICIENTE	PREÇO UNITÁRIO	TOTAL
11180	FITA DE VEDAÇÃO	SEINFRA	M	0,56000000	0,3600	0,2016
11810	REGISTRO DE PRESSÃO CROMADO 15MM (1/2")	SEINFRA	UN	1,00000000	76,6400	76,6400
					TOTAL Material:	76,8416
Mão de Obra						
		FORTE	UNID	COEFICIENTE	PREÇO UNITÁRIO	TOTAL
10043	AJUDANTE DE ENCANADOR	SEINFRA	H	0,61000000	19,1000	11,6510
12320	ENCANADOR	SEINFRA	H	0,61000000	23,4800	14,3228
					TOTAL Mão de Obra:	25,9738
					VALOR:	102,82

13.3.15. C2172 REGISTRO DE PRESSÃO C/CANOPLA CROMADA D= 20mm (3/4") (UN)

Material		FORTE	UNID	COEFICIENTE	PREÇO UNITÁRIO	TOTAL
11180	FITA DE VEDAÇÃO	SEINFRA	M	0,94000000	0,3600	0,3384
11811	REGISTRO DE PRESSÃO CROMADO 20MM (3/4")	SEINFRA	UN	1,00000000	79,2200	79,2200
					TOTAL Material:	79,5584
Mão de Obra						
		FORTE	UNID	COEFICIENTE	PREÇO UNITÁRIO	TOTAL
10043	AJUDANTE DE ENCANADOR	SEINFRA	H	0,61000000	19,1000	11,6510
12320	ENCANADOR	SEINFRA	H	0,61000000	23,4800	14,3228
					TOTAL Mão de Obra:	25,9738
					VALOR:	105,53

13.3.16. C2170 REGISTRO DE PRESSAO C/CANOPLA CROMADA D=25MM (1") (UN)

Material		FORTE	UNID	COEFICIENTE	PREÇO UNITÁRIO	TOTAL
11180	FITA DE VEDAÇÃO	SEINFRA	M	1,20000000	0,3600	0,4320
12593	REGISTRO DE PRESSÃO CROMADO 25MM (1")	SEINFRA	UN	1,00000000	82,1000	82,1000
					TOTAL Material:	82,5320
Mão de Obra						
		FORTE	UNID	COEFICIENTE	PREÇO UNITÁRIO	TOTAL
10043	AJUDANTE DE ENCANADOR	SEINFRA	H	0,61000000	19,1000	11,6510
12320	ENCANADOR	SEINFRA	H	0,61000000	23,4800	14,3228
					TOTAL Mão de Obra:	25,9738
					VALOR:	108,51

13.3.17. C3601 REGISTRO DE PRESSÃO D=20mm (3/4") - PADRÃO POPULAR (UN)

Material		FONTE	UNID	COEFICIENTE	PREÇO UNITÁRIO	TOTAL
11180	FITA DE VEDAÇÃO	SEINFRA	M	0,94000000	0,3600	0,3384
16121	REGISTRO DE PRESSÃO SIMPLES 3/4" (PADRÃO MUTIRÃO)	SEINFRA	UN	1,00000000	19,8600	19,8600
TOTAL Material:						20,1984
Mão de Obra		FONTE	UNID	COEFICIENTE	PREÇO UNITÁRIO	TOTAL
10043	AJUDANTE DE ENCANADOR	SEINFRA	H	0,61000000	19,1000	11,6510
12320	ENCANADOR	SEINFRA	H	0,61000000	23,4800	14,3228
TOTAL Mão de Obra:						25,9738
VALOR:						46,17

13.3.18. C2177 REGISTRO GLOBO /FECHO RÁPIDO DE 3/4" (UN)

Material		FONTE	UNID	COEFICIENTE	PREÇO UNITÁRIO	TOTAL
11815	REGISTRO GLOBO (FECHO RÁPIDO) DE 3/4"	SEINFRA	UN	1,00000000	56,4800	56,4800
TOTAL Material:						56,4800
Mão de Obra		FONTE	UNID	COEFICIENTE	PREÇO UNITÁRIO	TOTAL
10043	AJUDANTE DE ENCANADOR	SEINFRA	H	0,50000000	19,1000	9,5500
12320	ENCANADOR	SEINFRA	H	0,15000000	23,4800	3,5220
TOTAL Mão de Obra:						13,0720
VALOR:						69,55

13.3.19. C2176 REGISTRO GLOBO /FECHO RÁPIDO DE 1" (UN)

Material		FONTE	UNID	COEFICIENTE	PREÇO UNITÁRIO	TOTAL
11812	REGISTRO GLOBO (FECHO RÁPIDO) DE 1"	SEINFRA	UN	1,00000000	76,2500	76,2500
TOTAL Material:						76,2500
Mão de Obra		FONTE	UNID	COEFICIENTE	PREÇO UNITÁRIO	TOTAL
10043	AJUDANTE DE ENCANADOR	SEINFRA	H	0,50000000	19,1000	9,5500
12320	ENCANADOR	SEINFRA	H	0,15000000	23,4800	3,5220
TOTAL Mão de Obra:						13,0720
VALOR:						89,32

13.3.20. C2175 REGISTRO GLOBO /FECHO RÁPIDO DE 1 1/4" (UN)

Material		FONTE	UNID	COEFICIENTE	PREÇO UNITÁRIO	TOTAL
11813	REGISTRO GLOBO (FECHO RÁPIDO) DE 1 1/4"	SEINFRA	UN	1,00000000	113,6500	113,6500
TOTAL Material:						113,6500
Mão de Obra		FONTE	UNID	COEFICIENTE	PREÇO UNITÁRIO	TOTAL
10043	AJUDANTE DE ENCANADOR	SEINFRA	H	0,50000000	19,1000	9,5500
12320	ENCANADOR	SEINFRA	H	0,15000000	23,4800	3,5220
TOTAL Mão de Obra:						13,0720
VALOR:						126,72

13.3.21. C2178 REGISTRO GLOBO/FECHO RÁPIDO DE 1 1/2" (UN)

Material		FONTE	UNID	COEFICIENTE	PREÇO UNITÁRIO	TOTAL
11817	REGISTRO GLOBO(FECHO RÁPIDO) DE 1 1/2"	SEINFRA	UN	1,00000000	136,9500	136,9500
TOTAL Material:						136,9500
Mão de Obra		FONTE	UNID	COEFICIENTE	PREÇO UNITÁRIO	TOTAL
10043	AJUDANTE DE ENCANADOR	SEINFRA	H	0,50000000	19,1000	9,5500
12320	ENCANADOR	SEINFRA	H	0,15000000	23,4800	3,5220
TOTAL Mão de Obra:						13,0720
VALOR:						150,02

13.3.22. C2174 REGISTRO GLOBO / FECHO RÁPIDO DE 2" (UN)

Material		FONTE	UNID	COEFICIENTE	PREÇO UNITÁRIO	TOTAL
11814	REGISTRO GLOBO (FECHO RÁPIDO) DE 2"	SEINFRA	UN	1,00000000	211,1800	211,1800
TOTAL Material:						211,1800
Mão de Obra		FONTE	UNID	COEFICIENTE	PREÇO UNITÁRIO	TOTAL
10043	AJUDANTE DE ENCANADOR	SEINFRA	H	0,50000000	19,1000	9,5500
12320	ENCANADOR	SEINFRA	H	0,15000000	23,4800	3,5220
TOTAL Mão de Obra:						13,0720
VALOR:						224,25

13.3.23. C4403 REGISTRO GLOBO / FECHO RÁPIDO DE 2 1/2" (UN)

Material		FONTE	UNID	COEFICIENTE	PREÇO UNITÁRIO	TOTAL
18255	REGISTRO GLOBO (FECHO RÁPIDO) DE 2 1/2"	SEINFRA	UN	1,00000000	230,0200	230,0200
TOTAL Material:						230,0200
Mão de Obra		FONTE	UNID	COEFICIENTE	PREÇO UNITÁRIO	TOTAL
10043	AJUDANTE DE ENCANADOR	SEINFRA	H	0,20000000	19,1000	3,8200
12320	ENCANADOR	SEINFRA	H	0,20000000	23,4800	4,6960
TOTAL Mão de Obra:						8,5160
VALOR:						238,54

13.3.24. C3695 REGISTRO GLOBO EM BRONZE ROSC. DE 3/4" (UN)

Material		FONTE	UNID	COEFICIENTE	PREÇO UNITÁRIO	TOTAL
11180	FITA DE VEDAÇÃO	SEINFRA	M	0,94000000	0,3600	0,3384
16780	REGISTRO GLOBO EM BRONZE ROSCÁVEL DE 3/4"	SEINFRA	UN	1,00000000	56,4800	56,4800
TOTAL Material:						56,8184
Mão de Obra		FONTE	UNID	COEFICIENTE	PREÇO UNITÁRIO	TOTAL
10043	AJUDANTE DE ENCANADOR	SEINFRA	H	0,54000000	19,1000	10,3140
12320	ENCANADOR	SEINFRA	H	0,54000000	23,4800	12,6792
TOTAL Mão de Obra:						22,9932
VALOR:						79,81

13.3.25. C3714 REGISTRO GLOBO EM BRONZE ROSC. DE 1" (UN)

Material		FONTE	UNID	COEFICIENTE	PREÇO UNITÁRIO	TOTAL
11180	FITA DE VEDAÇÃO	SEINFRA	M	1,20000000	0,3600	0,4320
16781	REGISTRO GLOBO EM BRONZE ROSCÁVEL DE 1"	SEINFRA	UN	1,00000000	76,2500	76,2500
TOTAL Material:						76,6820
Mão de Obra		FONTE	UNID	COEFICIENTE	PREÇO UNITÁRIO	TOTAL
10043	AJUDANTE DE ENCANADOR	SEINFRA	H	0,54000000	19,1000	10,3140
12320	ENCANADOR	SEINFRA	H	0,54000000	23,4800	12,6792
TOTAL Mão de Obra:						22,9932
VALOR:						99,68

13.3.26. C2684 VÁLVULA DE DESCARGA CROMADA C/CANOPLA LISA DE 32 OU 40mm (UN)

Material		FONTE	UNID	COEFICIENTE	PREÇO UNITÁRIO	TOTAL
11180	FITA DE VEDAÇÃO	SEINFRA	M	1,88000000	0,3600	0,6768
12170	TUBO AÇO GALVANIZADO DE 40MM (1 1/2")	SEINFRA	M	0,60000000	50,5300	30,3180
12267	VÁLVULA DE DESCARGA COMUM 1 1/2"	SEINFRA	UN	1,00000000	148,4400	148,4400
TOTAL Material:						179,4348
Mão de Obra		FONTE	UNID	COEFICIENTE	PREÇO UNITÁRIO	TOTAL
10043	AJUDANTE DE ENCANADOR	SEINFRA	H	2,00000000	19,1000	38,2000
12320	ENCANADOR	SEINFRA	H	2,00000000	23,4800	46,9600
TOTAL Mão de Obra:						85,1600
VALOR:						264,59

13.3.27. C2685 VÁLVULA DE DESCARGA CROMADA C/REGISTRO ACOPLADO DE 32 OU 40mm (UN)

Material		FONTE	UNID	COEFICIENTE	PREÇO UNITÁRIO	TOTAL
11180	FITA DE VEDAÇÃO	SEINFRA	M	1,88000000	0,3600	0,6768
12170	TUBO AÇO GALVANIZADO DE 40MM (1 1/2")	SEINFRA	M	0,60000000	50,5300	30,3180
12266	VÁLVULA DE DESCARGA COM REGISTRO 1 1/2"	SEINFRA	UN	1,00000000	276,7800	276,7800
TOTAL Material:						307,7748
Mão de Obra		FONTE	UNID	COEFICIENTE	PREÇO UNITÁRIO	TOTAL
10043	AJUDANTE DE ENCANADOR	SEINFRA	H	2,00000000	19,1000	38,2000
12320	ENCANADOR	SEINFRA	H	2,00000000	23,4800	46,9600
TOTAL Mão de Obra:						85,1600
VALOR:						392,93

13.3.28. C2686 VÁLVULA DE DESCARGA PVC RÍGIDO S/REGISTRO .ACOPLADO. D=50mm (1 1/2") (UN)

Material		FONTE	UNID	COEFICIENTE	PREÇO UNITÁRIO	TOTAL
10026	ADESIVO PARA TUBO DE PVC RIGIDO	SEINFRA	KG	0,01200000	63,3600	0,7603
11888	SOLUÇÃO LIMPADORA PARA PVC RIGIDO	SEINFRA	L	0,00500000	61,0200	0,3051
12203	TUBO PVC SOLDÁVEL DE 50MM (1 1/2")	SEINFRA	M	0,60000000	14,2800	8,5680
12268	VÁLVULA DE DESCARGA DE PVC S/REG. 1 1/2"	SEINFRA	UN	1,00000000	136,3900	136,3900
TOTAL Material:						146,0234
Mão de Obra		FONTE	UNID	COEFICIENTE	PREÇO UNITÁRIO	TOTAL

10043	AJUDANTE DE ENCANADOR	SEINFRA	H	1,00000000	19,1000	19,1000
12320	ENCANADOR	SEINFRA	H	1,00000000	23,4800	23,4800
					TOTAL Mão de Obra:	42,5800
					VALOR:	188,60

13.4.1. C0348 BACIA DE LOUÇA BRANCA C/CAIXA ACOPLADA (UN)

Material	FORTE	UNID	COEFICIENTE	PREÇO UNITÁRIO	TOTAL	
10171	BACIA LOUÇA BRANCA PARA CAIXA ACOPLADA	SEINFRA	UN	1,00000000	237,2400	237,2400
10406	CAIXA ACOPLADA DE LOUÇA BRANCA PARA BACIA	SEINFRA	UN	1,00000000	260,6300	260,6300
11091	ENGATE CROMADO	SEINFRA	UN	1,00000000	22,5900	22,5900
11180	FITA DE VEDAÇÃO	SEINFRA	M	0,56000000	0,3600	0,2016
11579	PARAFUSO CROMADO P/FIXAÇÃO SANITARIOS, INCLUSIVE PORCA CEGA, ARRUELA E BUCHA DE NYLON	SEINFRA	UN	2,00000000	9,4000	18,8000
11925	TAMPA PLASTICA PARA BACIA	SEINFRA	UN	1,00000000	36,9300	36,9300
					TOTAL Material:	576,3916

Mão de Obra	FORTE	UNID	COEFICIENTE	PREÇO UNITÁRIO	TOTAL	
10043	AJUDANTE DE ENCANADOR	SEINFRA	H	2,00000000	19,1000	38,2000
12320	ENCANADOR	SEINFRA	H	2,00000000	23,4800	46,9600
					TOTAL Mão de Obra:	85,1600
					VALOR:	661,55

13.4.2. C0349 BACIA DE LOUÇA BRANCA C/CAIXA ACOPLADA, ENTRADA HORIZONTAL (UN)

Material	FORTE	UNID	COEFICIENTE	PREÇO UNITÁRIO	TOTAL	
10170	BACIA LOUÇA BRANCA COM SAÍDA HORIZONTAL	SEINFRA	UN	1,00000000	223,0000	223,0000
10406	CAIXA ACOPLADA DE LOUÇA BRANCA PARA BACIA	SEINFRA	UN	1,00000000	260,6300	260,6300
10848	CONEXÃO 4"X48MM PARA BACIA C/SAÍDA HORIZONTAL	SEINFRA	UN	1,00000000	31,8300	31,8300
11091	ENGATE CROMADO	SEINFRA	UN	1,00000000	22,5900	22,5900
11092	ENGATE DE PVC	SEINFRA	UN	1,00000000	8,1500	8,1500
11180	FITA DE VEDAÇÃO	SEINFRA	M	0,56000000	0,3600	0,2016
11579	PARAFUSO CROMADO P/FIXAÇÃO SANITARIOS, INCLUSIVE PORCA CEGA, ARRUELA E BUCHA DE NYLON	SEINFRA	UN	2,00000000	9,4000	18,8000
11925	TAMPA PLASTICA PARA BACIA	SEINFRA	UN	1,00000000	36,9300	36,9300
					TOTAL Material:	602,1316

Mão de Obra	FORTE	UNID	COEFICIENTE	PREÇO UNITÁRIO	TOTAL	
10043	AJUDANTE DE ENCANADOR	SEINFRA	H	2,00000000	19,1000	38,2000
12320	ENCANADOR	SEINFRA	H	2,00000000	23,4800	46,9600
					TOTAL Mão de Obra:	85,1600
					VALOR:	687,29

13.4.3. C3247 BACIA DE LOUÇA BRANCA P/ CRIANÇA, INCLUSIVE TAMPA (UN)

Material	FORTE	UNID	COEFICIENTE	PREÇO UNITÁRIO	TOTAL	
10176	BACIA SIFONADA P/ CRIANÇA	SEINFRA	UN	1,00000000	469,8000	469,8000
10245	BOLSA DE BORRACHA DE 1 1/2" PARA BACIA	SEINFRA	UN	1,00000000	3,4800	3,4800
11579	PARAFUSO CROMADO P/FIXAÇÃO SANITARIOS, INCLUSIVE PORCA CEGA, ARRUELA E BUCHA DE NYLON	SEINFRA	UN	2,00000000	9,4000	18,8000
17336	TAMPA PLÁSTICA PARA BACIA - CRIANÇA	SEINFRA	UN	1,00000000	78,5900	78,5900
					TOTAL Material:	570,6700

Mão de Obra	FORTE	UNID	COEFICIENTE	PREÇO UNITÁRIO	TOTAL	
10043	AJUDANTE DE ENCANADOR	SEINFRA	H	1,50000000	19,1000	28,6500
12320	ENCANADOR	SEINFRA	H	1,50000000	23,4800	35,2200
					TOTAL Mão de Obra:	63,8700
					VALOR:	634,54

13.4.4. C0350 BACIA SIFONADA DE LOUÇA BRANCA C/ACESSÓRIOS E TUBO DE LIGAÇÃO (UN)

Material	FORTE	UNID	COEFICIENTE	PREÇO UNITÁRIO	TOTAL	
10174	BACIA SIFONADA DE LOUÇA BRANCA	SEINFRA	UN	1,00000000	223,0000	223,0000
10245	BOLSA DE BORRACHA DE 1 1/2" PARA BACIA	SEINFRA	UN	1,00000000	3,4800	3,4800
11579	PARAFUSO CROMADO P/FIXAÇÃO SANITARIOS, INCLUSIVE PORCA CEGA, ARRUELA E BUCHA DE NYLON	SEINFRA	UN	2,00000000	9,4000	18,8000
11925	TAMPA PLASTICA PARA BACIA	SEINFRA	UN	1,00000000	36,9300	36,9300
12190	TUBO DE LIGAÇÃO CROMADO COM CANOPLA - AJUSTÁVEL	SEINFRA	UN	1,00000000	65,3400	65,3400
					TOTAL Material:	347,5500

Mão de Obra	FORTE	UNID	COEFICIENTE	PREÇO UNITÁRIO	TOTAL	
10043	AJUDANTE DE ENCANADOR	SEINFRA	H	1,50000000	19,1000	28,6500
12320	ENCANADOR	SEINFRA	H	1,50000000	23,4800	35,2200

TOTAL Mão de Obra:	63,8700
VALOR:	411,42

13.4.5. C4069 BANCADA DE GRANITO (OUTRAS CORES) ESP. = 2cm (COLOCADO) (M2)

Material	FORTE	UNID	COEFICIENTE	PREÇO UNITÁRIO	TOTAL	
10108	AREIA GROSSA	SEINFRA	M3	0,00800000	119,5800	0,9566
17894	BANCADA DE GRANITO OUTRAS CORES E=2cm,	SEINFRA	M2	1,00000000	429,7000	429,7000
10805	CIMENTO PORTLAND	SEINFRA	KG	3,20000000	0,7100	2,2720
TOTAL Material:					432,9286	
Mão de Obra	FORTE	UNID	COEFICIENTE	PREÇO UNITÁRIO	TOTAL	
12391	PEDREIRO	SEINFRA	H	1,20000000	24,1600	28,9920
12543	SERVENTE	SEINFRA	H	2,00000000	18,4600	36,9200
TOTAL Mão de Obra:					65,9120	
VALOR:					498,84	

13.4.6. C0358 BANCADA DE GRANITO PRETO C/BOLEAMENTO DUPLO (COLOCADO) (M2)

Material	FORTE	UNID	COEFICIENTE	PREÇO UNITÁRIO	TOTAL	
10108	AREIA GROSSA	SEINFRA	M3	0,00800000	119,5800	0,9566
10185	BANCADA DE GRANITO PRETO C/BOLEAMENTO DUPLO	SEINFRA	M2	1,00000000	833,4900	833,4900
10805	CIMENTO PORTLAND	SEINFRA	KG	3,20000000	0,7100	2,2720
TOTAL Material:					836,7186	
Mão de Obra	FORTE	UNID	COEFICIENTE	PREÇO UNITÁRIO	TOTAL	
12391	PEDREIRO	SEINFRA	H	2,00000000	24,1600	48,3200
12543	SERVENTE	SEINFRA	H	2,00000000	18,4600	36,9200
TOTAL Mão de Obra:					85,2400	
VALOR:					921,96	

13.4.7. C3513 CHUVEIRO CROMADO C/ ARTICULAÇÃO (UN)

Material	FORTE	UNID	COEFICIENTE	PREÇO UNITÁRIO	TOTAL	
16167	CHUVEIRO COM ARTICULAÇÃO CROMADO 1/2"	SEINFRA	UN	1,00000000	84,1000	84,1000
11180	FITA DE VEDAÇÃO	SEINFRA	M	0,28000000	0,3600	0,1008
TOTAL Material:					84,2008	
Mão de Obra	FORTE	UNID	COEFICIENTE	PREÇO UNITÁRIO	TOTAL	
10043	AJUDANTE DE ENCANADOR	SEINFRA	H	0,50000000	19,1000	9,5500
12320	ENCANADOR	SEINFRA	H	0,50000000	23,4800	11,7400
TOTAL Mão de Obra:					21,2900	
VALOR:					105,49	

13.4.8. C0797 CHUVEIRO PLÁSTICO (INSTALADO) (UN)

Material	FORTE	UNID	COEFICIENTE	PREÇO UNITÁRIO	TOTAL	
10796	CHUVEIRO PLASTICO	SEINFRA	UN	1,00000000	7,2200	7,2200
11180	FITA DE VEDAÇÃO	SEINFRA	M	0,35000000	0,3600	0,1260
TOTAL Material:					7,3460	
Mão de Obra	FORTE	UNID	COEFICIENTE	PREÇO UNITÁRIO	TOTAL	
12320	ENCANADOR	SEINFRA	H	0,25000000	23,4800	5,8700
TOTAL Mão de Obra:					5,8700	
VALOR:					13,22	

13.4.9. C4770 CUBA DE LOUÇA BRANCA DE SOBREPOR, D=41CM, S/ TORNEIRA C/ ACESSÓRIOS (UN)

Material	FORTE	UNID	COEFICIENTE	PREÇO UNITÁRIO	TOTAL	
19073	CUBA DE LOUÇA BRANCA DE SOBREPOR D=41CM, PROFUNDIDADE=8CM, COM VÁLVULA	SEINFRA	UN	1,00000000	229,0000	229,0000
11091	ENGATE CROMADO	SEINFRA	UN	1,00000000	22,5900	22,5900
11180	FITA DE VEDAÇÃO	SEINFRA	M	0,84000000	0,3600	0,3024
11864	SIFÃO METALICO TIPO COPO DN 1"X1 1/2"	SEINFRA	UN	1,00000000	164,5800	164,5800
TOTAL Material:					416,4724	
Mão de Obra	FORTE	UNID	COEFICIENTE	PREÇO UNITÁRIO	TOTAL	
10043	AJUDANTE DE ENCANADOR	SEINFRA	H	1,50000000	19,1000	28,6500
12320	ENCANADOR	SEINFRA	H	1,50000000	23,4800	35,2200
TOTAL Mão de Obra:					63,8700	
VALOR:					480,34	

13.4.10. C0986 CUBA DE LOUÇA DE EMBUTIR C/ TORNEIRA E ACESSÓRIOS (UN)

Material	FORTE	UNID	COEFICIENTE	PREÇO UNITÁRIO	TOTAL
----------	-------	------	-------------	----------------	-------

10916	CUBA DE LOUÇA BRANCA DE EMBUTIR	SEINFRA	UN	1,00000000	94,0600	94,0600
11091	ENGATE CROMADO	SEINFRA	UN	1,00000000	22,5900	22,5900
11180	FITA DE VEDAÇÃO	SEINFRA	M	0,84000000	0,3600	0,3024
11864	SIFÃO METALICO TIPO COPO DN 1"X1 1/2"	SEINFRA	UN	1,00000000	164,5800	164,5800
12132	TORNEIRA DE PRESSÃO CROMADA P/LAVATORIO 1/2'	SEINFRA	UN	1,00000000	98,6600	98,6600
12272	VÁLVULA DE METAL 1"	SEINFRA	UN	1,00000000	19,1200	19,1200

TOTAL Material: 399,3124

Mão de Obra		FORTE	UNID	COEFICIENTE	PREÇO UNITÁRIO	TOTAL
10043	AJUDANTE DE ENCANADOR	SEINFRA	H	1,50000000	19,1000	28,6500
12320	ENCANADOR	SEINFRA	H	1,50000000	23,4800	35,2200
TOTAL Mão de Obra:						63,8700
VALOR:						463,18

13.4.11. C1151 DUCHA P/ WC CROMADO (INSTALADO) (UN)

Material		FORTE	UNID	COEFICIENTE	PREÇO UNITÁRIO	TOTAL
10797	CHUVEIRO-DUCHA CROMADO 1/2"	SEINFRA	UN	1,00000000	51,4100	51,4100
11180	FITA DE VEDAÇÃO	SEINFRA	M	0,28000000	0,3600	0,1008
TOTAL Material:						51,5108

Mão de Obra		FORTE	UNID	COEFICIENTE	PREÇO UNITÁRIO	TOTAL
10043	AJUDANTE DE ENCANADOR	SEINFRA	H	0,50000000	19,1000	9,5500
12320	ENCANADOR	SEINFRA	H	0,50000000	23,4800	11,7400
TOTAL Mão de Obra:						21,2900
VALOR:						72,80

13.4.12. C1241 ENGATE CROMADO (INSTALADO) (UN)

Material		FORTE	UNID	COEFICIENTE	PREÇO UNITÁRIO	TOTAL
11091	ENGATE CROMADO	SEINFRA	UN	1,00000000	22,5900	22,5900
11180	FITA DE VEDAÇÃO	SEINFRA	M	1,00000000	0,3600	0,3600
TOTAL Material:						22,9500

Mão de Obra		FORTE	UNID	COEFICIENTE	PREÇO UNITÁRIO	TOTAL
12320	ENCANADOR	SEINFRA	H	0,15000000	23,4800	3,5220
TOTAL Mão de Obra:						3,5220
VALOR:						26,47

13.4.13. C4835 ESPELHO CRISTAL, ESPESSURA 4MM, COM PARAFUSOS DE FIXAÇÃO, SEM MOLDURA (M2)

Material		FORTE	UNID	COEFICIENTE	PREÇO UNITÁRIO	TOTAL
19145	ESPELHO CRISTAL E = 4 MM	SEINFRA	M2	1,00000000	443,8000	443,8000
11580	PARAFUSO FRANCES 1/2"X8" COM 2 PORCAS	SEINFRA	UN	4,00000000	6,3700	25,4800
TOTAL Material:						469,2800

Mão de Obra		FORTE	UNID	COEFICIENTE	PREÇO UNITÁRIO	TOTAL
12391	PEDREIRO	SEINFRA	H	2,00000000	24,1600	48,3200
12543	SERVENTE	SEINFRA	H	0,40000000	18,4600	7,3840
TOTAL Mão de Obra:						55,7040
VALOR:						524,98

13.4.14. C3004 LAVATÓRIO DE LOUÇA BRANCA S/COLUNA C/TORNEIRA DE METAL E ACESSÓRIOS - PADRÃO POPULAR (UN)

Material		FORTE	UNID	COEFICIENTE	PREÇO UNITÁRIO	TOTAL
11092	ENGATE DE PVC	SEINFRA	UN	1,00000000	8,1500	8,1500
11344	LAVATÓRIO DE LOUÇA BRANCA SEM COLUNA	SEINFRA	UN	1,00000000	100,9600	100,9600
12483	PARAFUSO DE FIXAÇÃO 8MM	SEINFRA	UN	4,00000000	0,8500	3,4000
12420	SIFÃO PVC 1.1/2" PARA LAVATORIO	SEINFRA	UN	1,00000000	14,3800	14,3800
12502	TORNEIRA DE METAL BRANCO 1/2", CANO CURTO (PADRÃO POPULAR)	SEINFRA	UN	1,00000000	57,3500	57,3500
TOTAL Material:						184,2400

Mão de Obra		FORTE	UNID	COEFICIENTE	PREÇO UNITÁRIO	TOTAL
10043	AJUDANTE DE ENCANADOR	SEINFRA	H	2,75000000	19,1000	52,5250
12320	ENCANADOR	SEINFRA	H	2,75000000	23,4800	64,5700
TOTAL Mão de Obra:						117,0950
VALOR:						301,34

13.4.15. C3598 LAVATÓRIO DE LOUÇA BRANCA S/COLUNA C/TORNEIRA PLÁSTICA E ACESSÓRIOS - PADRÃO POPULAR (UN)

Material		FORTE	UNID	COEFICIENTE	PREÇO UNITÁRIO	TOTAL
11092	ENGATE DE PVC	SEINFRA	UN	1,00000000	8,1500	8,1500
11344	LAVATÓRIO DE LOUÇA BRANCA SEM COLUNA	SEINFRA	UN	1,00000000	100,9600	100,9600

I2483	PARAFUSO DE FIXAÇÃO 8MM	SEINFRA	UN	4,00000000	0,8500	3,4000
I2420	SIFÃO PVC 1.1/2" PARA LAVATORIO	SEINFRA	UN	1,00000000	14,3800	14,3800
I6122	TORNEIRA DE PLÁSTICO CURTA DE 1/2" (PADRÃO MUTIRÃO)	SEINFRA	UN	1,00000000	13,1300	13,1300
TOTAL Material:						140,0200
Mão de Obra						
		 FONTE	 UNID	 COEFICIENTE	 PREÇO UNITÁRIO	 TOTAL
I0043	AJUDANTE DE ENCANADOR	SEINFRA	H	2,75000000	19,1000	52,5250
I2320	ENCANADOR	SEINFRA	H	2,75000000	23,4800	64,5700
TOTAL Mão de Obra:						117,0950
VALOR:						257,12

13.4.16. C1792 MICTORIO DE LOUÇA BRANCA (UN)

Material						
I1180	FITA DE VEDAÇÃO	SEINFRA	M	0,56000000	0,3600	0,2016
I1315	JOGO METAIS PARA MICTORIO	SEINFRA	UN	1,00000000	44,6300	44,6300
I1524	MICTORIO DE LOUÇA BRANCA COM ACESSÓRIOS	SEINFRA	UN	1,00000000	449,1300	449,1300
I1579	PARAFUSO CROMADO P/FIXAÇÃO SANITARIOS, INCLUSIVE PORCA CEGA, ARRUELA E BUCHA DE NYLON	SEINFRA	UN	2,00000000	9,4000	18,8000
TOTAL Material:						512,7616
Mão de Obra						
		 FONTE	 UNID	 COEFICIENTE	 PREÇO UNITÁRIO	 TOTAL
I0043	AJUDANTE DE ENCANADOR	SEINFRA	H	2,90000000	19,1000	55,3900
I2320	ENCANADOR	SEINFRA	H	2,90000000	23,4800	68,0920
TOTAL Mão de Obra:						123,4820
VALOR:						636,24

13.4.17. C3593 MUTIRÃO MISTO - BACIA SIFONADA DE LOUÇA BRANCA C/ACESSÓRIOS (UN)

Material						
I0174	BACIA SIFONADA DE LOUÇA BRANCA	SEINFRA	UN	1,00000000	223,0000	223,0000
I0245	BOLSA DE BORRACHA DE 1 1/2" PARA BACIA	SEINFRA	UN	1,00000000	3,4800	3,4800
I1925	TAMPA PLASTICA PARA BACIA	SEINFRA	UN	1,00000000	36,9300	36,9300
TOTAL Material:						263,4100
Mão de Obra						
		 FONTE	 UNID	 COEFICIENTE	 PREÇO UNITÁRIO	 TOTAL
I0043	AJUDANTE DE ENCANADOR	SEINFRA	H	1,50000000	19,1000	28,6500
I2320	ENCANADOR	SEINFRA	H	1,50000000	23,4800	35,2200
TOTAL Mão de Obra:						63,8700
Serviço						
		 FONTE	 UNID	 COEFICIENTE	 PREÇO UNITÁRIO	 TOTAL
C0170	ARGAMASSA DE CIMENTO E AREIA S/PEN. TRAÇO 1:3	SEINFRA	M3	0,00600000	631,2900	3,7877
TOTAL Serviço:						3,7877
VALOR:						331,07

13.4.18. C3596 MUTIRÃO MISTO - CAIXA DE DESCARGA PLASTICA DE SOBREPOR (UN)

Material						
I0416	CAIXA DE DESCARGA PLASTICA DE SOBREPOR	SEINFRA	UN	1,00000000	40,0000	40,0000
I1092	ENGATE DE PVC	SEINFRA	UN	1,00000000	8,1500	8,1500
I2192	TUBO DE PVC DE 1 1/2" PARA DESCARGA	SEINFRA	UN	1,00000000	20,9000	20,9000
TOTAL Material:						69,0500
Mão de Obra						
		 FONTE	 UNID	 COEFICIENTE	 PREÇO UNITÁRIO	 TOTAL
I2320	ENCANADOR	SEINFRA	H	2,60000000	23,4800	61,0480
TOTAL Mão de Obra:						61,0480
VALOR:						130,10

13.4.19. C3597 MUTIRÃO MISTO - LAVATÓRIO DE LOUÇA BRANCA S/COLUNA C/TORNEIRA PLÁSTICA E ACESSÓRIOS (UN)

Material						
I1092	ENGATE DE PVC	SEINFRA	UN	1,00000000	8,1500	8,1500
I1344	LAVATÓRIO DE LOUÇA BRANCA SEM COLUNA	SEINFRA	UN	1,00000000	100,9600	100,9600
I2483	PARAFUSO DE FIXAÇÃO 8MM	SEINFRA	UN	4,00000000	0,8500	3,4000
I2420	SIFÃO PVC 1.1/2" PARA LAVATORIO	SEINFRA	UN	1,00000000	14,3800	14,3800
I6122	TORNEIRA DE PLÁSTICO CURTA DE 1/2" (PADRÃO MUTIRÃO)	SEINFRA	UN	1,00000000	13,1300	13,1300
TOTAL Material:						140,0200
Mão de Obra						
		 FONTE	 UNID	 COEFICIENTE	 PREÇO UNITÁRIO	 TOTAL
I2320	ENCANADOR	SEINFRA	H	2,75000000	23,4800	64,5700
TOTAL Mão de Obra:						64,5700
VALOR:						204,59

13.4.20. C3017 PIA DE AÇO INOX (1.20x0.60)m C/ 1 CUBA E ACESSÓRIOS (UN)

Material	FORTE	UNID	COEFICIENTE	PREÇO UNITÁRIO	TOTAL	
I0169	AÇO CA-60	SEINFRA	KG	0,60000000	7,5900	4,5540
I0108	AREIA GROSSA	SEINFRA	M3	0,01900000	119,5800	2,2720
I0805	CIMENTO PORTLAND	SEINFRA	KG	9,83000000	0,7100	6,9793
I2344	FITA VEDA ROSCA 25M x 3/4"	SEINFRA	UN	1,10000000	9,1000	10,0100
I1605	PEDRISCO	SEINFRA	M3	0,02600000	100,5000	2,6130
I2487	PIA EM INOX C/ 1 CUBA 1,20x0,60 - C18/A304	SEINFRA	UN	1,00000000	219,9000	219,9000
I1863	SIFÃO CROMADO 2"	SEINFRA	UN	1,00000000	209,3700	209,3700
I2503	TORNEIRA DE METAL BRANCO 3/4", CANO LONGO (PADRÃO POPULAR)	SEINFRA	UN	1,00000000	47,4900	47,4900
I2264	VÁLVULA AMERICANA P/PIA 3 1/2"	SEINFRA	UN	1,00000000	56,2000	56,2000
TOTAL Material:					559,3883	
Mão de Obra	FORTE	UNID	COEFICIENTE	PREÇO UNITÁRIO	TOTAL	
I0043	AJUDANTE DE ENCANADOR	SEINFRA	H	2,00000000	19,1000	38,2000
I2320	ENCANADOR	SEINFRA	H	2,00000000	23,4800	46,9600
I2391	PEDREIRO	SEINFRA	H	2,00000000	24,1600	48,3200
I2543	SERVENTE	SEINFRA	H	2,00000000	18,4600	36,9200
TOTAL Mão de Obra:					170,4000	
VALOR:					729,79	

13.4.21. C1903 PIA DE AÇO INOX. (1.50X0.58)m C/ 1 CUBA E ACESSÓRIOS (UN)

Material	FORTE	UNID	COEFICIENTE	PREÇO UNITÁRIO	TOTAL	
I0169	AÇO CA-60	SEINFRA	KG	0,60000000	7,5900	4,5540
I0108	AREIA GROSSA	SEINFRA	M3	0,01900000	119,5800	2,2720
I0805	CIMENTO PORTLAND	SEINFRA	KG	9,83000000	0,7100	6,9793
I1180	FITA DE VEDAÇÃO	SEINFRA	M	1,13000000	0,3600	0,4068
I1605	PEDRISCO	SEINFRA	M3	0,02600000	100,5000	2,6130
I1649	PIA EM INOX C/ 1 CUBA 1,50x0,58	SEINFRA	UN	1,00000000	269,0900	269,0900
I1863	SIFÃO CROMADO 2"	SEINFRA	UN	1,00000000	209,3700	209,3700
I2131	TORNEIRA DE PRESSÃO CROMADA LONGA P/PIA 3/4"	SEINFRA	UN	1,00000000	110,3800	110,3800
I2264	VÁLVULA AMERICANA P/PIA 3 1/2"	SEINFRA	UN	1,00000000	56,2000	56,2000
TOTAL Material:					661,8651	
Mão de Obra	FORTE	UNID	COEFICIENTE	PREÇO UNITÁRIO	TOTAL	
I0043	AJUDANTE DE ENCANADOR	SEINFRA	H	3,50000000	19,1000	66,8500
I2320	ENCANADOR	SEINFRA	H	3,50000000	23,4800	82,1800
I2391	PEDREIRO	SEINFRA	H	2,20000000	24,1600	53,1520
I2543	SERVENTE	SEINFRA	H	2,20000000	18,4600	40,6120
TOTAL Mão de Obra:					242,7940	
VALOR:					904,66	

13.4.22. C3018 PIA DE AÇO INOX (2.20x0.60)m C/ 1 CUBA E ACESSÓRIOS (UN)

Material	FORTE	UNID	COEFICIENTE	PREÇO UNITÁRIO	TOTAL	
I0169	AÇO CA-60	SEINFRA	KG	1,14000000	7,5900	8,6526
I0108	AREIA GROSSA	SEINFRA	M3	0,03000000	119,5800	3,5874
I0805	CIMENTO PORTLAND	SEINFRA	KG	16,38000000	0,7100	11,6298
I2344	FITA VEDA ROSCA 25M x 3/4"	SEINFRA	UN	1,40000000	9,1000	12,7400
I1605	PEDRISCO	SEINFRA	M3	0,04000000	100,5000	4,0200
I2490	PIA EM INOX C/ 1 CUBA 2,20x0,60 - C18/A304	SEINFRA	UN	1,00000000	547,9900	547,9900
I1863	SIFÃO CROMADO 2"	SEINFRA	UN	1,00000000	209,3700	209,3700
I2503	TORNEIRA DE METAL BRANCO 3/4", CANO LONGO (PADRÃO POPULAR)	SEINFRA	UN	1,00000000	47,4900	47,4900
I2264	VÁLVULA AMERICANA P/PIA 3 1/2"	SEINFRA	UN	1,00000000	56,2000	56,2000
TOTAL Material:					901,6798	
Mão de Obra	FORTE	UNID	COEFICIENTE	PREÇO UNITÁRIO	TOTAL	
I0043	AJUDANTE DE ENCANADOR	SEINFRA	H	3,50000000	19,1000	66,8500
I2320	ENCANADOR	SEINFRA	H	3,50000000	23,4800	82,1800
I2391	PEDREIRO	SEINFRA	H	2,50000000	24,1600	60,4000
I2543	SERVENTE	SEINFRA	H	2,50000000	18,4600	46,1500
TOTAL Mão de Obra:					255,5800	
VALOR:					1.157,26	

13.4.23. C3603 PIA DE COZINHA EM CIMENTO (1,20x0,50)m - PADRÃO POPULAR (UN)

Material	FORTE	UNID	COEFICIENTE	PREÇO UNITÁRIO	TOTAL
----------	-------	------	-------------	----------------	-------

10108	AREIA GROSSA	SEINFRA	M3	0,01800000	119,5800	2,1524
10805	CIMENTO PORTLAND	SEINFRA	KG	3,35000000	0,7100	2,3785
11180	FITA DE VEDAÇÃO	SEINFRA	M	0,75000000	0,3600	0,2700
16119	PIA DE COZINHA DE CIMENTO - 1,20 M (PADRÃO MUTIRÃO)	SEINFRA	UN	1,00000000	45,2400	45,2400
17603	SIFÃO PVC MULTI-USO (PIAS/TANQUES/LAVATÓRIO)	SEINFRA	UN	1,00000000	17,7500	17,7500
16120	TORNEIRA DE PLÁSTICO 3/4" (PADRÃO MUTIRÃO)	SEINFRA	UN	1,00000000	13,1300	13,1300
18286	VÁLVULA PVC P/ COZINHA	SEINFRA	UN	1,00000000	6,6100	6,6100
TOTAL Material:						87,5309
Mão de Obra						
		 FONTE	 UNID	 COEFICIENTE	 PREÇO UNITÁRIO	 TOTAL
12391	PEDREIRO	SEINFRA	H	1,50000000	24,1600	36,2400
12543	SERVENTE	SEINFRA	H	1,50000000	18,4600	27,6900
TOTAL Mão de Obra:						63,9300
VALOR:						151,46

13.4.24. C3021 PIA DE COZINHA EM MARMORITE 1,00x0,50m COMP. - PADRÃO POPULAR (UN)

Material						
10108	AREIA GROSSA	SEINFRA	M3	0,01800000	119,5800	2,1524
10805	CIMENTO PORTLAND	SEINFRA	KG	3,35000000	0,7100	2,3785
11180	FITA DE VEDAÇÃO	SEINFRA	M	0,75000000	0,3600	0,2700
12486	PIA DE MARMORITE (1,00x0,50)m C/CUBA (0,45x0,36x0,15)m (PADRÃO POPULAR)	SEINFRA	UN	1,00000000	102,0600	102,0600
17603	SIFÃO PVC MULTI-USO (PIAS/TANQUES/LAVATÓRIO)	SEINFRA	UN	1,00000000	17,7500	17,7500
12503	TORNEIRA DE METAL BRANCO 3/4", CANO LONGO (PADRÃO POPULAR)	SEINFRA	UN	1,00000000	47,4900	47,4900
18286	VÁLVULA PVC P/ COZINHA	SEINFRA	UN	1,00000000	6,6100	6,6100
TOTAL Material:						178,7109
Mão de Obra						
		 FONTE	 UNID	 COEFICIENTE	 PREÇO UNITÁRIO	 TOTAL
12391	PEDREIRO	SEINFRA	H	1,50000000	24,1600	36,2400
12543	SERVENTE	SEINFRA	H	1,50000000	18,4600	27,6900
TOTAL Mão de Obra:						63,9300
VALOR:						242,64

13.4.25. C4670 PORTA PAPEL METÁLICO (UN)

Material						
18670	PORTA PAPEL METÁLICO	SEINFRA	UN	1,00000000	22,1800	22,1800
TOTAL Material:						22,1800
Mão de Obra						
		 FONTE	 UNID	 COEFICIENTE	 PREÇO UNITÁRIO	 TOTAL
12391	PEDREIRO	SEINFRA	H	0,50000000	24,1600	12,0800
TOTAL Mão de Obra:						12,0800
VALOR:						34,26

13.4.26. C4825 PORTA PAPEL TOALHA (DISPENSER)EM ABS (UN)

Material						
19139	TOALHEIRO PLÁSTICO TIPO DISPENSER PARA PAPEL TOALHA INTERFOLHADO	SEINFRA	UN	1,00000000	54,2500	54,2500
TOTAL Material:						54,2500
Mão de Obra						
		 FONTE	 UNID	 COEFICIENTE	 PREÇO UNITÁRIO	 TOTAL
12391	PEDREIRO	SEINFRA	H	0,50000000	24,1600	12,0800
TOTAL Mão de Obra:						12,0800
VALOR:						66,33

13.4.27. C1990 PORTA SABÃO LÍQUIDO DE VIDRO (INSTALADO) (UN)

Material						
11712	PORTA SABÃO LÍQUIDO DE VIDRO	SEINFRA	UN	1,00000000	41,2800	41,2800
TOTAL Material:						41,2800
Mão de Obra						
		 FONTE	 UNID	 COEFICIENTE	 PREÇO UNITÁRIO	 TOTAL
12391	PEDREIRO	SEINFRA	H	0,50000000	24,1600	12,0800
TOTAL Mão de Obra:						12,0800
VALOR:						53,36

13.4.28. C1995 PORTA TOALHA DE LOUÇA BRANCA (UN)

Material						
10109	AREIA MEDIA	SEINFRA	M3	0,00050000	83,5800	0,0418
10805	CIMENTO PORTLAND	SEINFRA	KG	0,62000000	0,7100	0,4402
11716	PORTA TOALHA DE LOUÇA BRANCA	SEINFRA	UN	2,00000000	23,4900	46,9800

				TOTAL Material:	47,4620	
Mão de Obra		FONTE	UNID	COEFICIENTE	PREÇO UNITÁRIO	TOTAL
10152	AZULEJISTA	SEINFRA	H	1,10000000	24,1600	26,5760
12543	SERVENTE	SEINFRA	H	1,10000000	18,4600	20,3060
					TOTAL Mão de Obra:	46,8820
					VALOR:	94,34

13.4.29. C1996 PORTA TOALHA DE PAPEL - METALICO (INSTALADO) (UN)

Material		FONTE	UNID	COEFICIENTE	PREÇO UNITÁRIO	TOTAL
11717	PORTA TOALHA DE PAPEL - METÁLICO	SEINFRA	UN	1,00000000	43,8900	43,8900
					TOTAL Material:	43,8900
Mão de Obra		FONTE	UNID	COEFICIENTE	PREÇO UNITÁRIO	TOTAL
12391	PEDREIRO	SEINFRA	H	0,50000000	24,1600	12,0800
					TOTAL Mão de Obra:	12,0800
					VALOR:	55,97

13.4.30. C4671 SABONETEIRA METÁLICA (UN)

Material		FONTE	UNID	COEFICIENTE	PREÇO UNITÁRIO	TOTAL
18671	SABONETEIRA METÁLICA	SEINFRA	UN	1,00000000	32,4400	32,4400
					TOTAL Material:	32,4400
Mão de Obra		FONTE	UNID	COEFICIENTE	PREÇO UNITÁRIO	TOTAL
12391	PEDREIRO	SEINFRA	H	0,50000000	24,1600	12,0800
					TOTAL Mão de Obra:	12,0800
					VALOR:	44,52

13.4.31. C2271 SIFÃO CROMADO 1" X 1 1/2" (INSTALADO) (UN)

Material		FONTE	UNID	COEFICIENTE	PREÇO UNITÁRIO	TOTAL
11180	FITA DE VEDAÇÃO	SEINFRA	M	0,28000000	0,3600	0,1008
11864	SIFÃO METALICO TIPO COPO DN 1"X1 1/2"	SEINFRA	UN	1,00000000	164,5800	164,5800
					TOTAL Material:	164,6808
Mão de Obra		FONTE	UNID	COEFICIENTE	PREÇO UNITÁRIO	TOTAL
10043	AJUDANTE DE ENCANADOR	SEINFRA	H	1,00000000	19,1000	19,1000
12320	ENCANADOR	SEINFRA	H	0,65000000	23,4800	15,2620
					TOTAL Mão de Obra:	34,3620
					VALOR:	199,04

13.4.32. C2270 SIFÃO CROMADO 1 1/4" X 2" (INSTALADO) (UN)

Material		FONTE	UNID	COEFICIENTE	PREÇO UNITÁRIO	TOTAL
11180	FITA DE VEDAÇÃO	SEINFRA	M	0,28000000	0,3600	0,1008
11861	SIFÃO CROMADO 1 1/4"X1 1/2"	SEINFRA	UN	1,00000000	174,3000	174,3000
					TOTAL Material:	174,4008
Mão de Obra		FONTE	UNID	COEFICIENTE	PREÇO UNITÁRIO	TOTAL
10043	AJUDANTE DE ENCANADOR	SEINFRA	H	1,00000000	19,1000	19,1000
12320	ENCANADOR	SEINFRA	H	0,65000000	23,4800	15,2620
					TOTAL Mão de Obra:	34,3620
					VALOR:	208,76

13.4.33. C2272 SIFÃO DE PVC RÍGIDO D= 2" (INSTALADO) (UN)

Material		FONTE	UNID	COEFICIENTE	PREÇO UNITÁRIO	TOTAL
11180	FITA DE VEDAÇÃO	SEINFRA	M	0,28000000	0,3600	0,1008
11865	SIFÃO PVC RIGIDO TIPO COPO DN 2"X2"	SEINFRA	UN	1,00000000	13,7800	13,7800
					TOTAL Material:	13,8808
Mão de Obra		FONTE	UNID	COEFICIENTE	PREÇO UNITÁRIO	TOTAL
10043	AJUDANTE DE ENCANADOR	SEINFRA	H	0,50000000	19,1000	9,5500
12320	ENCANADOR	SEINFRA	H	0,25000000	23,4800	5,8700
					TOTAL Mão de Obra:	15,4200
					VALOR:	29,30

13.4.34. C2302 TAMPO DE AÇO INOX P/ BANCADAS (M2)

Material		FONTE	UNID	COEFICIENTE	PREÇO UNITÁRIO	TOTAL
10827	CONCRETO USINADO FCK=10 MPA	SEINFRA	M3	0,08000000	362,6300	29,0104
11090	EMULSÃO ASFALTICA	SEINFRA	KG	1,05000000	18,1800	19,0890
11926	TAMPO DE AÇO INOX P/ BANCADAS	SEINFRA	M2	1,00000000	911,0500	911,0500

				TOTAL Material:	959,1494	
Mão de Obra		FONTE	UNID	COEFICIENTE	PREÇO UNITÁRIO	TOTAL
I2391	PEDREIRO	SEINFRA	H	3,00000000	24,1600	72,4800
I2543	SERVENTE	SEINFRA	H	3,00000000	18,4600	55,3800
					TOTAL Mão de Obra:	127,8600
					VALOR:	1.087,01

13.4.35. C2311 TANQUE DE AÇO INOXIDÁVEL (UN)

Material		FONTE	UNID	COEFICIENTE	PREÇO UNITÁRIO	TOTAL
I0851	CONJUNTO FIXAÇÃO P/TANQUE	SEINFRA	UN	1,00000000	30,4300	30,4300
I1180	FITA DE VEDAÇÃO	SEINFRA	M	0,75000000	0,3600	0,2700
I1862	SIFÃO CROMADO 1 1/4"X2"	SEINFRA	UN	1,00000000	134,0700	134,0700
I1935	TANQUE DE AÇO INOXIDÁVEL	SEINFRA	UN	1,00000000	420,0400	420,0400
I2271	VÁLVULA DE METAL 1 1/4"	SEINFRA	UN	1,00000000	31,8900	31,8900
					TOTAL Material:	616,7000
Mão de Obra		FONTE	UNID	COEFICIENTE	PREÇO UNITÁRIO	TOTAL
I0043	AJUDANTE DE ENCANADOR	SEINFRA	H	3,00000000	19,1000	57,3000
I2320	ENCANADOR	SEINFRA	H	3,00000000	23,4800	70,4400
					TOTAL Mão de Obra:	127,7400
					VALOR:	744,44

13.4.36. C2502 TORNEIRA DE FECHAMENTO AUTOMÁTICO (UN)

Material		FONTE	UNID	COEFICIENTE	PREÇO UNITÁRIO	TOTAL
I1180	FITA DE VEDAÇÃO	SEINFRA	M	0,28000000	0,3600	0,1008
I2128	TORNEIRA DE FECHAMENTO AUTOMÁTICO	SEINFRA	UN	1,00000000	180,5800	180,5800
					TOTAL Material:	180,6808
Mão de Obra		FONTE	UNID	COEFICIENTE	PREÇO UNITÁRIO	TOTAL
I0043	AJUDANTE DE ENCANADOR	SEINFRA	H	0,65000000	19,1000	12,4150
I2320	ENCANADOR	SEINFRA	H	0,65000000	23,4800	15,2620
					TOTAL Mão de Obra:	27,6770
					VALOR:	208,36

13.4.37. C2503 TORNEIRA DE PAREDE C/ FOTO SENSOR (UN)

Material		FONTE	UNID	COEFICIENTE	PREÇO UNITÁRIO	TOTAL
I1180	FITA DE VEDAÇÃO	SEINFRA	M	0,28000000	0,3600	0,1008
I2129	TORNEIRA DE FOTO SENSOR, A BATERIA	SEINFRA	UN	1,00000000	743,7000	743,7000
					TOTAL Material:	743,8008
Mão de Obra		FONTE	UNID	COEFICIENTE	PREÇO UNITÁRIO	TOTAL
I0043	AJUDANTE DE ENCANADOR	SEINFRA	H	0,65000000	19,1000	12,4150
I2320	ENCANADOR	SEINFRA	H	0,65000000	23,4800	15,2620
					TOTAL Mão de Obra:	27,6770
					VALOR:	771,48

13.4.38. C4820 TORNEIRA DE PAREDE P/ PIA, ACABAMENTO CROMADO, C/ BICA MÓVEL E AREJADOR, 1/2 " OU 3/4 " (UN)

Material		FONTE	UNID	COEFICIENTE	PREÇO UNITÁRIO	TOTAL
I1180	FITA DE VEDAÇÃO	SEINFRA	M	0,28000000	0,3600	0,1008
I9100	TORNEIRA CROMADA DE PAREDE PARA COZINHA BICA MOVEL COM AREJADOR 1/2 " OU 3/4 " (REF 1168)	SEINFRA	UN	1,00000000	97,4700	97,4700
					TOTAL Material:	97,5708
Mão de Obra		FONTE	UNID	COEFICIENTE	PREÇO UNITÁRIO	TOTAL
I0043	AJUDANTE DE ENCANADOR	SEINFRA	H	0,65000000	19,1000	12,4150
I2320	ENCANADOR	SEINFRA	H	0,65000000	23,4800	15,2620
					TOTAL Mão de Obra:	27,6770
					VALOR:	125,25

13.4.39. C2504 TORNEIRA DE PRESSÃO CROMADA LONGA P/PIA (UN)

Material		FONTE	UNID	COEFICIENTE	PREÇO UNITÁRIO	TOTAL
I1180	FITA DE VEDAÇÃO	SEINFRA	M	0,28000000	0,3600	0,1008
I2131	TORNEIRA DE PRESSÃO CROMADA LONGA P/PIA 3/4"	SEINFRA	UN	1,00000000	110,3800	110,3800
					TOTAL Material:	110,4808
Mão de Obra		FONTE	UNID	COEFICIENTE	PREÇO UNITÁRIO	TOTAL
I0043	AJUDANTE DE ENCANADOR	SEINFRA	H	0,65000000	19,1000	12,4150
I2320	ENCANADOR	SEINFRA	H	0,65000000	23,4800	15,2620
					TOTAL Mão de Obra:	27,6770

VALOR:	138,16
---------------	---------------

13.4.40. C2505 TORNEIRA DE PRESSÃO CROMADA USO GERAL (UN)

Material		FORTE	UNID	COEFICIENTE	PREÇO UNITÁRIO	TOTAL
11180	FITA DE VEDAÇÃO	SEINFRA	M	0,28000000	0,3600	0,1008
12130	TORNEIRA DE PRESSÃO CROMADA DE USO GERAL 1/2"	SEINFRA	UN	1,00000000	41,9000	41,9000
TOTAL Material:						42,0008
Mão de Obra		FORTE	UNID	COEFICIENTE	PREÇO UNITÁRIO	TOTAL
10043	AJUDANTE DE ENCANADOR	SEINFRA	H	0,65000000	19,1000	12,4150
12320	ENCANADOR	SEINFRA	H	0,65000000	23,4800	15,2620
TOTAL Mão de Obra:						27,6770
VALOR:						69,68

13.4.41. C2506 TORNEIRA DE PRESSÃO P/JARDIM DE 3/4" (UN)

Material		FORTE	UNID	COEFICIENTE	PREÇO UNITÁRIO	TOTAL
11180	FITA DE VEDAÇÃO	SEINFRA	M	1,00000000	0,3600	0,3600
12133	TORNEIRA DE PRESSÃO P/ JARDIM DE 3/4"	SEINFRA	UN	1,00000000	17,9900	17,9900
TOTAL Material:						18,3500
Mão de Obra		FORTE	UNID	COEFICIENTE	PREÇO UNITÁRIO	TOTAL
10043	AJUDANTE DE ENCANADOR	SEINFRA	H	0,50000000	19,1000	9,5500
12320	ENCANADOR	SEINFRA	H	0,25000000	23,4800	5,8700
TOTAL Mão de Obra:						15,4200
VALOR:						33,77

13.4.42. C3998 TORNEIRA ELETRÔNICA C/ ANTI-VANDALISMO, P/ LAVATÓRIO DE BANCADA (UN)

Material		FORTE	UNID	COEFICIENTE	PREÇO UNITÁRIO	TOTAL
11180	FITA DE VEDAÇÃO	SEINFRA	M	0,28000000	0,3600	0,1008
17494	TORNEIRA ELETRÔNICA C/ ANTI-VANDALISMO P/ LAVATÓRIO	SEINFRA	UN	1,00000000	142,1000	142,1000
TOTAL Material:						142,2008
Mão de Obra		FORTE	UNID	COEFICIENTE	PREÇO UNITÁRIO	TOTAL
10042	AJUDANTE DE ELETRICISTA	SEINFRA	H	0,65000000	19,1000	12,4150
10043	AJUDANTE DE ENCANADOR	SEINFRA	H	0,65000000	19,1000	12,4150
12312	ELETRICISTA	SEINFRA	H	0,65000000	24,1500	15,6975
12320	ENCANADOR	SEINFRA	H	0,65000000	23,4800	15,2620
TOTAL Mão de Obra:						55,7895
VALOR:						197,99

13.4.43. C3999 TORNEIRA ELETRÔNICA C/ ANTI-VANDALISMO, P/ PIA DE COZINHA (UN)

Material		FORTE	UNID	COEFICIENTE	PREÇO UNITÁRIO	TOTAL
11180	FITA DE VEDAÇÃO	SEINFRA	M	0,28000000	0,3600	0,1008
17495	TORNEIRA ELETRÔNICA C/ ANTI-VANDALISMO P/ PIA DE COZINHA	SEINFRA	UN	1,00000000	181,4000	181,4000
TOTAL Material:						181,5008
Mão de Obra		FORTE	UNID	COEFICIENTE	PREÇO UNITÁRIO	TOTAL
10042	AJUDANTE DE ELETRICISTA	SEINFRA	H	0,65000000	19,1000	12,4150
10043	AJUDANTE DE ENCANADOR	SEINFRA	H	0,65000000	19,1000	12,4150
12312	ELETRICISTA	SEINFRA	H	0,65000000	24,1500	15,6975
12320	ENCANADOR	SEINFRA	H	0,65000000	23,4800	15,2620
TOTAL Mão de Obra:						55,7895
VALOR:						237,29

13.4.44. C4000 TORNEIRA TIPO JARDIM CROMADA (UN)

Material		FORTE	UNID	COEFICIENTE	PREÇO UNITÁRIO	TOTAL
11180	FITA DE VEDAÇÃO	SEINFRA	M	1,00000000	0,3600	0,3600
17496	TORNEIRA P/ JARDIM CROMADA	SEINFRA	UN	1,00000000	54,1300	54,1300
TOTAL Material:						54,4900
Mão de Obra		FORTE	UNID	COEFICIENTE	PREÇO UNITÁRIO	TOTAL
10043	AJUDANTE DE ENCANADOR	SEINFRA	H	0,50000000	19,1000	9,5500
12320	ENCANADOR	SEINFRA	H	0,25000000	23,4800	5,8700
TOTAL Mão de Obra:						15,4200
VALOR:						69,91

13.5.1. C2497 TORNEIRA DE BÓIA D= 20mm (3/4") (UN)

Material		FONTE	UNID	COEFICIENTE	PREÇO UNITÁRIO	TOTAL
11180	FITA DE VEDAÇÃO	SEINFRA	M	0,47000000	0,3600	0,1692
12127	TORNEIRA DE BOIA EM LATÃO (BOIA PLAST) DN 20MM (3/4)	SEINFRA	UN	1,00000000	33,1600	33,1600
TOTAL Material:						33,3292
Mão de Obra		FONTE	UNID	COEFICIENTE	PREÇO UNITÁRIO	TOTAL
10043	AJUDANTE DE ENCANADOR	SEINFRA	H	0,28000000	19,1000	5,3480
12320	ENCANADOR	SEINFRA	H	0,28000000	23,4800	6,5744
TOTAL Mão de Obra:						11,9224
VALOR:						45,25

13.5.2. C2498 TORNEIRA DE BÓIA D= 25mm (1") (UN)

Material		FONTE	UNID	COEFICIENTE	PREÇO UNITÁRIO	TOTAL
11180	FITA DE VEDAÇÃO	SEINFRA	M	0,60000000	0,3600	0,2160
12122	TORNEIRA DE BOIA EM LATÃO (BOIA PLAST) DN 25MM (1")	SEINFRA	UN	1,00000000	43,7700	43,7700
TOTAL Material:						43,9860
Mão de Obra		FONTE	UNID	COEFICIENTE	PREÇO UNITÁRIO	TOTAL
10043	AJUDANTE DE ENCANADOR	SEINFRA	H	0,34000000	19,1000	6,4940
12320	ENCANADOR	SEINFRA	H	0,34000000	23,4800	7,9832
TOTAL Mão de Obra:						14,4772
VALOR:						58,46

13.5.3. C2507 TORNEIRA ELÉTRICA AUTOMÁTICA 220V-2800W (INSTALADO) (UN)

Material		FONTE	UNID	COEFICIENTE	PREÇO UNITÁRIO	TOTAL
12134	TORNEIRA ELETRICA AUOM. 220V-2500W	SEINFRA	UN	1,00000000	179,5400	179,5400
TOTAL Material:						179,5400
Mão de Obra		FONTE	UNID	COEFICIENTE	PREÇO UNITÁRIO	TOTAL
10042	AJUDANTE DE ELETRICISTA	SEINFRA	H	0,50000000	19,1000	9,5500
12312	ELETRICISTA	SEINFRA	H	0,50000000	24,1500	12,0750
TOTAL Mão de Obra:						21,6250
VALOR:						201,17

13.6.1. C3441 CAIXA D'ÁGUA EM FYBERGLASS - CAP. 500L (UN)

Material		FONTE	UNID	COEFICIENTE	PREÇO UNITÁRIO	TOTAL
16226	CAIXA D'ÁGUA EM FYBERGLASS CAP.500L, COM TAMPA	SEINFRA	UN	1,00000000	361,6900	361,6900
TOTAL Material:						361,6900
Mão de Obra		FONTE	UNID	COEFICIENTE	PREÇO UNITÁRIO	TOTAL
12543	SERVENTE	SEINFRA	H	0,70000000	18,4600	12,9220
TOTAL Mão de Obra:						12,9220
VALOR:						374,61

13.6.2. C3442 CAIXA D'ÁGUA EM FYBERGLASS - CAP. 1000L (UN)

Material		FONTE	UNID	COEFICIENTE	PREÇO UNITÁRIO	TOTAL
18665	CAIXA D'ÁGUA EM FYBERGLASS CAP. 1000L, COM TAMPA	SEINFRA	UN	1,00000000	532,8100	532,8100
TOTAL Material:						532,8100
Mão de Obra		FONTE	UNID	COEFICIENTE	PREÇO UNITÁRIO	TOTAL
12543	SERVENTE	SEINFRA	H	0,70000000	18,4600	12,9220
TOTAL Mão de Obra:						12,9220
VALOR:						545,73

13.6.3. C4595 CAIXA D'ÁGUA EM POLIETILENO CAP.310 ATÉ 500 L, COM TAMPA (UN)

Material		FONTE	UNID	COEFICIENTE	PREÇO UNITÁRIO	TOTAL
18576	CAIXA D'ÁGUA EM POLIETILENO CAP. 310 L COM TAMPA	SEINFRA	UN	1,00000000	274,2800	274,2800
TOTAL Material:						274,2800
Mão de Obra		FONTE	UNID	COEFICIENTE	PREÇO UNITÁRIO	TOTAL
12543	SERVENTE	SEINFRA	H	0,70000000	18,4600	12,9220
TOTAL Mão de Obra:						12,9220
VALOR:						287,20

13.6.4. C0601 CAIXA DE GORDURA/SABÃO EM ALVENARIA (UN)

Material		FONTE	UNID	COEFICIENTE	PREÇO UNITÁRIO	TOTAL
10169	AÇO CA-60	SEINFRA	KG	1,75000000	7,5900	13,2825
10103	ARAME RECOZIDO N.18 BWG	SEINFRA	KG	0,02200000	16,5300	0,3637
10109	AREIA MEDIA	SEINFRA	M3	0,10500000	83,5800	8,7759

10441	CAL HIDRATADA	SEINFRA	KG	5,46000000	0,9600	5,2416
10529	CHAPA COMPENSADO RESINADO 12MM (1.10 X 2.20M)	SEINFRA	M2	0,10500000	35,9500	3,7748
10805	CIMENTO PORTLAND	SEINFRA	KG	28,50000000	0,7100	20,2350
11605	PEDRISCO	SEINFRA	M3	0,04200000	100,5000	4,2210
12082	TUJOLO MACIÇO COMUM	SEINFRA	UN	108,50000000	0,4700	50,9950
12205	TUBO PVC SOLDÁVEL DE 75MM (2 1/2)	SEINFRA	M	0,40000000	40,3700	16,1480
TOTAL Material:						123,0375

Mão de Obra		FORTE	UNID	COEFICIENTE	PREÇO UNITÁRIO	TOTAL
10041	AJUDANTE DE CARPINTEIRO	SEINFRA	H	0,60500000	19,1000	11,5555
10498	CARPINTEIRO	SEINFRA	H	0,60500000	24,1600	14,6168
12391	PEDREIRO	SEINFRA	H	3,20000000	24,1600	77,3120
12543	SERVENTE	SEINFRA	H	5,85000000	18,4600	107,9910
TOTAL Mão de Obra:						211,4753
VALOR:						334,51

13.6.5. C4923 CAIXA SIFONADA PVC 100 X 100 X 50MM, ACABAMENTO BRANCO (GRELHA OU TAMPA CEGA) (UN)

Material		FORTE	UNID	COEFICIENTE	PREÇO UNITÁRIO	TOTAL
19404	CAIXA SIFONADA PVC 100 X 100 X 50MM, ACABAMENTO BRANCO (GRELHA OU TAMPA CEGA)	SEINFRA	UN	1,00000000	17,4500	17,4500
TOTAL Material:						17,4500

Mão de Obra		FORTE	UNID	COEFICIENTE	PREÇO UNITÁRIO	TOTAL
10043	AJUDANTE DE ENCANADOR	SEINFRA	H	0,50000000	19,1000	9,5500
12320	ENCANADOR	SEINFRA	H	0,50000000	23,4800	11,7400
TOTAL Mão de Obra:						21,2900
VALOR:						38,74

13.6.6. C4926 CAIXA SIFONADA PVC 150 X 150 X 50MM, ACABAMENTO BRANCO (GRELHA OU TAMPA CEGA) (UN)

Material		FORTE	UNID	COEFICIENTE	PREÇO UNITÁRIO	TOTAL
19407	CAIXA SIFONADA PVC 150 X 150 X 50MM, ACABAMENTO BRANCO (GRELHA OU TAMPA CEGA)	SEINFRA	UN	1,00000000	38,2700	38,2700
TOTAL Material:						38,2700

Mão de Obra		FORTE	UNID	COEFICIENTE	PREÇO UNITÁRIO	TOTAL
10043	AJUDANTE DE ENCANADOR	SEINFRA	H	0,50000000	19,1000	9,5500
12320	ENCANADOR	SEINFRA	H	0,50000000	23,4800	11,7400
TOTAL Mão de Obra:						21,2900
VALOR:						59,56

13.6.7. C3583 MUTIRÃO MISTO - CAIXA DE GORDURA/SABÃO PRÉ MOLDADA (UN)

Material		FORTE	UNID	COEFICIENTE	PREÇO UNITÁRIO	TOTAL
16123	CAIXA DE GORDURA PRÉ-MOLDADA DE CIMENTO (PADRÃO MUTIRÃO)	SEINFRA	UN	1,00000000	74,3900	74,3900
TOTAL Material:						74,3900

Mão de Obra		FORTE	UNID	COEFICIENTE	PREÇO UNITÁRIO	TOTAL
12320	ENCANADOR	SEINFRA	H	0,50000000	23,4800	11,7400
TOTAL Mão de Obra:						11,7400
VALOR:						86,13

13.6.8. C4772 TAMPA EM CONCRETO ARMADO, ESPESSURA 0,05M (M2)

Serviço		FORTE	UNID	COEFICIENTE	PREÇO UNITÁRIO	TOTAL
C0034	ADIÇÃO DE IMPERMEABILIZANTE PARA CONCRETO ESTRUTURAL	SEINFRA	M3	0,05000000	55,4400	2,7720
C0218	ARMADURA CA-60 MÉDIA D= 6,4 A 9,5mm	SEINFRA	KG	2,50000000	12,5200	31,3000
C0840	CONCRETO P/VIBR., FCK 15 MPa COM AGREGADO ADQUIRIDO	SEINFRA	M3	0,05000000	495,6500	24,7825
C1399	FORMA PLANA CHAPA COMPENSADA PLASTIFICADA, ESP.= 12mm UTIL. 5X	SEINFRA	M2	0,10750000	123,5600	13,2827
C1604	LANÇAMENTO E APLICAÇÃO DE CONCRETO S/ ELEVAÇÃO	SEINFRA	M3	0,05000000	159,0800	7,9540
TOTAL Serviço:						80,0912
VALOR:						80,09

13.7.1. C2832 FOSSA SÉPTICA E SUMIDOURO EM ALVENARIA (UN)

Material		FORTE	UNID	COEFICIENTE	PREÇO UNITÁRIO	TOTAL
10280	BRITA	SEINFRA	M3	1,49200000	100,5000	149,9460
12298	CURVA PVC ESGOTO LONGA DN 100MM	SEINFRA	UN	3,00000000	58,4400	175,3200
12456	TUBO PVC ESGOTO PRIMÁRIO DE 100 - (NBR 5688)	SEINFRA	M	2,50000000	15,8200	39,5500
TOTAL Material:						364,8160

Mão de Obra		FORTE	UNID	COEFICIENTE	PREÇO UNITÁRIO	TOTAL
-------------	--	-------	------	-------------	----------------	-------

12543	SERVENTE	SEINFRA	H	2,00000000	18,4600	36,9200
TOTAL Mão de Obra:						36,9200
Serviço		FORTE	UNID	COEFICIENTE	PREÇO UNITÁRIO	TOTAL
C0073	ALVENARIA DE TIJOLO CERÂMICO FURADO (9x19x19)cm C/ARGAMASSA MISTA DE CAL HIDRATADA ESP.=10cm (1:2:8)	SEINFRA	M2	10,05000000	62,9800	632,9490
C0074	ALVENARIA DE TIJOLO CERÂMICO FURADO (9x19x19)cm C/ARGAMASSA MISTA DE CAL HIDRATADA ESP.=20 cm	SEINFRA	M2	12,92000000	108,9100	1.407,1172
C0216	ARMADURA CA-50A MÉDIA D= 6,3 A 10,0mm	SEINFRA	KG	41,86000000	11,9600	500,6456
C0838	CONCRETO P/VIBR., FCK 10 MPa COM AGREGADO ADQUIRIDO	SEINFRA	M3	0,29000000	469,9600	136,2884
C0840	CONCRETO P/VIBR., FCK 15 MPa COM AGREGADO ADQUIRIDO	SEINFRA	M3	0,59800000	495,6500	296,3987
C2784	ESCAVAÇÃO MANUAL SOLO DE 1A.CAT. PROF. ATÉ 1.50m	SEINFRA	M3	14,24000000	48,9200	696,6208
C1400	FORMA DE TÁBUAS DE 1" DE 3A. P/FUNDAÇÕES UTIL. 5 X	SEINFRA	M2	1,84000000	77,5400	142,6736
C2123	REBOCO C/ARGAMASSA DE CAL HIDRATADA E AREIA PENEIRADA TRAÇO 1:3 ESP=5 mm P/PAREDE	SEINFRA	M2	11,00000000	25,7600	283,3600
TOTAL Serviço:						4.096,0533
VALOR:						4.497,57

13.7.2. C4162 FOSSA SÉPTICA E SUMIDOURO EM ANÉIS D=1,20M (UN)

Material		FORTE	UNID	COEFICIENTE	PREÇO UNITÁRIO	TOTAL
17964	ANEL PRE-MOLDADO DE CONCRETO D=1,20M, h=0,50M	SEINFRA	UN	6,00000000	194,0200	1.164,1200
10109	AREIA MEDIA	SEINFRA	M3	0,10900000	83,5800	9,1102
10805	CIMENTO PORTLAND	SEINFRA	KG	72,90000000	0,7100	51,7590
17966	LAJE DE FUNDO P/ FOSSA DE D=1,20M, E=0,10M	SEINFRA	UN	1,00000000	236,6200	236,6200
17965	TAMPA PRE-MOLDADA DE CONCRETO P/ FOSSA E SUMIDOURO DE D=1,20M,E=0,10M	SEINFRA	UN	2,00000000	263,0300	526,0600
TOTAL Material:						1.987,6692
Mão de Obra		FORTE	UNID	COEFICIENTE	PREÇO UNITÁRIO	TOTAL
12391	PEDREIRO	SEINFRA	H	9,00000000	24,1600	217,4400
12543	SERVENTE	SEINFRA	H	5,00000000	18,4600	92,3000
TOTAL Mão de Obra:						309,7400
Serviço		FORTE	UNID	COEFICIENTE	PREÇO UNITÁRIO	TOTAL
C2781	ESCAVAÇÃO MANUAL SOLO DE 1A CAT. PROF. DE 1.51 a 3.00m	SEINFRA	M3	8,04000000	64,6100	519,4644
C2860	LASTRO DE AREIA ADQUIRIDA	SEINFRA	M3	0,23000000	161,5100	37,1473
C2862	LASTRO DE BRITA	SEINFRA	M3	0,23000000	152,4900	35,0727
C2921	REATERRO C/COMPACTAÇÃO MANUAL S/CONTROLE, MATERIAL DA VALA	SEINFRA	M3	5,52000000	31,3800	173,2176
C2593	TUBO PVC BRANCO P/ESGOTO D=100MM (4")	SEINFRA	M	4,00000000	42,1400	168,5600
TOTAL Serviço:						933,4620
VALOR:						3.230,90

13.7.3. C1436 GRELHA DE FERRO P/ CALHAS E CAIXAS (M2)

Material		FORTE	UNID	COEFICIENTE	PREÇO UNITÁRIO	TOTAL
10108	AREIA GROSSA	SEINFRA	M3	0,01000000	119,5800	1,1958
10441	CAL HIDRATADA	SEINFRA	KG	1,00000000	0,9600	0,9600
10805	CIMENTO PORTLAND	SEINFRA	KG	3,80000000	0,7100	2,6980
11223	GRADIL DE FERRO	SEINFRA	M2	1,05000000	108,6800	114,1140
TOTAL Material:						118,9678
Mão de Obra		FORTE	UNID	COEFICIENTE	PREÇO UNITÁRIO	TOTAL
12391	PEDREIRO	SEINFRA	H	1,50000000	24,1600	36,2400
12543	SERVENTE	SEINFRA	H	1,50000000	18,4600	27,6900
TOTAL Mão de Obra:						63,9300
VALOR:						182,90

13.7.4. C1948 PONTO HIDRÁULICO, MATERIAL E EXECUÇÃO (PT)

Material		FORTE	UNID	COEFICIENTE	PREÇO UNITÁRIO	TOTAL
10108	AREIA GROSSA	SEINFRA	M3	0,00350000	119,5800	0,4185
10441	CAL HIDRATADA	SEINFRA	KG	2,50000000	0,9600	2,4000
10805	CIMENTO PORTLAND	SEINFRA	KG	2,50000000	0,7100	1,7750
10884	COTOVELO PVC SOLDAVEL DE 25MM	SEINFRA	UN	2,00000000	0,7900	1,5800
10885	COTOVELO PVC SOLDAVEL DE 32MM	SEINFRA	UN	4,00000000	2,6500	10,6000
11293	JOELHO PVC ROSCAVEL DE 1"	SEINFRA	UN	1,00000000	5,9400	5,9400
11412	LUVA PVC SOLDAVEL DE 32MM	SEINFRA	UN	2,00000000	2,1800	4,3600
11426	LUVA REDUÇÃO PVC SOLDAVEL DE 32X25MM	SEINFRA	UN	1,00000000	3,3900	3,3900
11973	TE PVC SOLDAVEL 32MM	SEINFRA	UN	1,00000000	4,1200	4,1200

I2200	TUBO PVC SOLDÁVEL DE 25MM (3/4")	SEINFRA	M	1,20000000	4,3300	5,1960
I2201	TUBO PVC SOLDÁVEL DE 32MM (1")	SEINFRA	M	5,00000000	8,5600	42,8000
TOTAL Material:						82,5795
Mão de Obra		FORTE	UNID	COEFICIENTE	PREÇO UNITÁRIO	TOTAL
I0043	AJUDANTE DE ENCANADOR	SEINFRA	H	3,00000000	19,1000	57,3000
I2320	ENCANADOR	SEINFRA	H	3,00000000	23,4800	70,4400
I2543	SERVENTE	SEINFRA	H	2,50000000	18,4600	46,1500
TOTAL Mão de Obra:						173,8900
VALOR:						256,47

13.7.5. C1950 PONTO SANITÁRIO, MATERIAL E EXECUÇÃO (PT)

Material		FORTE	UNID	COEFICIENTE	PREÇO UNITÁRIO	TOTAL
I0108	AREIA GROSSA	SEINFRA	M3	0,00400000	119,5800	0,4783
I0441	CAL HIDRATADA	SEINFRA	KG	3,00000000	0,9600	2,8800
I0805	CIMENTO PORTLAND	SEINFRA	KG	3,00000000	0,7100	2,1300
I1282	JOELHO PVC PARA ESGOTO DE 100MM	SEINFRA	UN	1,00000000	8,8200	8,8200
I1283	JOELHO PVC PARA ESGOTO DE 40MM	SEINFRA	UN	2,00000000	2,3600	4,7200
I1284	JOELHO PVC PARA ESGOTO DE 50MM	SEINFRA	UN	1,00000000	3,2500	3,2500
I2012	TE PVC PARA ESGOTO DE 100MM (4")	SEINFRA	UN	1,00000000	16,9800	16,9800
I2013	TE PVC PARA ESGOTO DE 40MM (1 1/2")	SEINFRA	UN	1,00000000	3,9300	3,9300
I2193	TUBO PVC ESGOTO DE 100MM (4") - (NBR 5688)	SEINFRA	M	0,33000000	15,8200	5,2206
I2194	TUBO PVC ESGOTO DE 40MM (1 1/2") - (NBR 5688)	SEINFRA	M	1,50000000	6,9100	10,3650
I2195	TUBO PVC ESGOTO DE 50MM (2") - (NBR 5688)	SEINFRA	M	0,50000000	10,7500	5,3750
TOTAL Material:						64,1489
Mão de Obra		FORTE	UNID	COEFICIENTE	PREÇO UNITÁRIO	TOTAL
I0043	AJUDANTE DE ENCANADOR	SEINFRA	H	3,00000000	19,1000	57,3000
I2320	ENCANADOR	SEINFRA	H	3,00000000	23,4800	70,4400
I2543	SERVENTE	SEINFRA	H	2,50000000	18,4600	46,1500
TOTAL Mão de Obra:						173,8900
VALOR:						238,04

13.7.6. C4602 PONTO DE ESGOTO EM PVC P/ TANQUE E LAVATÓRIO MSD FUNASA TIPO 10 (MATERIAL E EXECUÇÃO) (PT)

Material		FORTE	UNID	COEFICIENTE	PREÇO UNITÁRIO	TOTAL
I0108	AREIA GROSSA	SEINFRA	M3	0,00400000	119,5800	0,4783
I0435	CAIXA SIFONADA 150 x 150 x 50 COM GRELHA	SEINFRA	UN	1,00000000	38,2700	38,2700
I0441	CAL HIDRATADA	SEINFRA	KG	3,00000000	0,9600	2,8800
I0805	CIMENTO PORTLAND	SEINFRA	KG	3,00000000	0,7100	2,1300
I1283	JOELHO PVC PARA ESGOTO DE 40MM	SEINFRA	UN	2,00000000	2,3600	4,7200
I2194	TUBO PVC ESGOTO DE 40MM (1 1/2") - (NBR 5688)	SEINFRA	M	1,50000000	6,9100	10,3650
I2195	TUBO PVC ESGOTO DE 50MM (2") - (NBR 5688)	SEINFRA	M	2,00000000	10,7500	21,5000
TOTAL Material:						80,3433
Mão de Obra		FORTE	UNID	COEFICIENTE	PREÇO UNITÁRIO	TOTAL
I0043	AJUDANTE DE ENCANADOR	SEINFRA	H	3,00000000	19,1000	57,3000
I2320	ENCANADOR	SEINFRA	H	3,00000000	23,4800	70,4400
I2543	SERVENTE	SEINFRA	H	2,50000000	18,4600	46,1500
TOTAL Mão de Obra:						173,8900
VALOR:						254,23

13.7.7. C4603 PONTO DE ESGOTO EM PVC P/ SANITÁRIO INCLUSIVE COLUNA VENTILAÇÃO MSD FUNASA TIPO 10 (MATERIAL E EXECUÇÃO) (PT)

Material		FORTE	UNID	COEFICIENTE	PREÇO UNITÁRIO	TOTAL
I0108	AREIA GROSSA	SEINFRA	M3	0,00400000	119,5800	0,4783
I0441	CAL HIDRATADA	SEINFRA	KG	3,00000000	0,9600	2,8800
I0805	CIMENTO PORTLAND	SEINFRA	KG	3,00000000	0,7100	2,1300
I1282	JOELHO PVC PARA ESGOTO DE 100MM	SEINFRA	UN	1,00000000	8,8200	8,8200
I1284	JOELHO PVC PARA ESGOTO DE 50MM	SEINFRA	UN	1,00000000	3,2500	3,2500
I2193	TUBO PVC ESGOTO DE 100MM (4") - (NBR 5688)	SEINFRA	M	2,00000000	15,8200	31,6400
I2195	TUBO PVC ESGOTO DE 50MM (2") - (NBR 5688)	SEINFRA	M	4,00000000	10,7500	43,0000
TOTAL Material:						92,1983
Mão de Obra		FORTE	UNID	COEFICIENTE	PREÇO UNITÁRIO	TOTAL
I0043	AJUDANTE DE ENCANADOR	SEINFRA	H	3,00000000	19,1000	57,3000
I2320	ENCANADOR	SEINFRA	H	3,00000000	23,4800	70,4400
I2543	SERVENTE	SEINFRA	H	2,50000000	18,4600	46,1500
TOTAL Mão de Obra:						173,8900

VALOR:	266,09
---------------	---------------

14.1.1. C1019 CURVA P/ELETRODUTO PVC ROSC. D= 20mm (1/2") (UN)

Material		FONTE	UNID	COEFICIENTE	PREÇO UNITÁRIO	TOTAL
I0953	CURVA DE PVC RIGIDO PARA ELETRODUTO DE 1/2"	SEINFRA	UN	1,00000000	2,7000	2,7000
TOTAL Material:						2,7000
Mão de Obra		FONTE	UNID	COEFICIENTE	PREÇO UNITÁRIO	TOTAL
I0042	AJUDANTE DE ELETRICISTA	SEINFRA	H	0,07000000	19,1000	1,3370
I2312	ELETRICISTA	SEINFRA	H	0,07000000	24,1500	1,6905
TOTAL Mão de Obra:						3,0275
VALOR:						5,73

14.1.2. C1020 CURVA P/ELETRODUTO PVC ROSC. D= 25mm (3/4") (UN)

Material		FONTE	UNID	COEFICIENTE	PREÇO UNITÁRIO	TOTAL
I0957	CURVA DE PVC RIGIDO PARA ELETRODUTO DE 3/4"	SEINFRA	UN	1,00000000	2,7300	2,7300
TOTAL Material:						2,7300
Mão de Obra		FONTE	UNID	COEFICIENTE	PREÇO UNITÁRIO	TOTAL
I0042	AJUDANTE DE ELETRICISTA	SEINFRA	H	0,10000000	19,1000	1,9100
I2312	ELETRICISTA	SEINFRA	H	0,10000000	24,1500	2,4150
TOTAL Mão de Obra:						4,3250
VALOR:						7,06

14.1.3. C1021 CURVA P/ELETRODUTO PVC ROSC. D= 32mm (1") (UN)

Material		FONTE	UNID	COEFICIENTE	PREÇO UNITÁRIO	TOTAL
I0952	CURVA DE PVC RIGIDO PARA ELETRODUTO DE 1"	SEINFRA	UN	1,00000000	4,1400	4,1400
TOTAL Material:						4,1400
Mão de Obra		FONTE	UNID	COEFICIENTE	PREÇO UNITÁRIO	TOTAL
I0042	AJUDANTE DE ELETRICISTA	SEINFRA	H	0,13000000	19,1000	2,4830
I2312	ELETRICISTA	SEINFRA	H	0,13000000	24,1500	3,1395
TOTAL Mão de Obra:						5,6225
VALOR:						9,76

14.1.4. C1022 CURVA P/ELETRODUTO PVC ROSC. D= 40mm (1 1/4") (UN)

Material		FONTE	UNID	COEFICIENTE	PREÇO UNITÁRIO	TOTAL
I0951	CURVA DE PVC RIGIDO PARA ELETRODUTO DE 1 1/4"	SEINFRA	UN	1,00000000	4,6700	4,6700
TOTAL Material:						4,6700
Mão de Obra		FONTE	UNID	COEFICIENTE	PREÇO UNITÁRIO	TOTAL
I0042	AJUDANTE DE ELETRICISTA	SEINFRA	H	0,20000000	19,1000	3,8200
I2312	ELETRICISTA	SEINFRA	H	0,20000000	24,1500	4,8300
TOTAL Mão de Obra:						8,6500
VALOR:						13,32

14.1.5. C1023 CURVA P/ELETRODUTO PVC ROSC. D= 50mm (1 1/2") (UN)

Material		FONTE	UNID	COEFICIENTE	PREÇO UNITÁRIO	TOTAL
I0950	CURVA DE PVC RIGIDO PARA ELETRODUTO DE 1 1/2"	SEINFRA	UN	1,00000000	5,6600	5,6600
TOTAL Material:						5,6600
Mão de Obra		FONTE	UNID	COEFICIENTE	PREÇO UNITÁRIO	TOTAL
I0042	AJUDANTE DE ELETRICISTA	SEINFRA	H	0,25000000	19,1000	4,7750
I2312	ELETRICISTA	SEINFRA	H	0,25000000	24,1500	6,0375
TOTAL Mão de Obra:						10,8125
VALOR:						16,47

14.1.6. C1024 CURVA P/ELETRODUTO PVC ROSC. D= 60mm (2") (UN)

Material		FONTE	UNID	COEFICIENTE	PREÇO UNITÁRIO	TOTAL
I0955	CURVA DE PVC RIGIDO PARA ELETRODUTO DE 2"	SEINFRA	UN	1,00000000	9,2000	9,2000
TOTAL Material:						9,2000
Mão de Obra		FONTE	UNID	COEFICIENTE	PREÇO UNITÁRIO	TOTAL
I0042	AJUDANTE DE ELETRICISTA	SEINFRA	H	0,38000000	19,1000	7,2580
I2312	ELETRICISTA	SEINFRA	H	0,38000000	24,1500	9,1770
TOTAL Mão de Obra:						16,4350
VALOR:						25,64

14.1.7. C1204 ELETRODUTO CONDULETE DE PVC DE 1/2" (M)

Material		FONTE	UNID	COEFICIENTE	PREÇO UNITÁRIO	TOTAL
11086	ELETRODUTO TIPO CONDULETE DE PVC DE 1/2"	SEINFRA	M	1,00000000	10,5400	10,5400
					TOTAL Material:	10,5400
Mão de Obra		FONTE	UNID	COEFICIENTE	PREÇO UNITÁRIO	TOTAL
10042	AJUDANTE DE ELETRICISTA	SEINFRA	H	0,20000000	19,1000	3,8200
12312	ELETRICISTA	SEINFRA	H	0,20000000	24,1500	4,8300
					TOTAL Mão de Obra:	8,6500
					VALOR:	19,19

14.1.8. C1205 ELETRODUTO CONDULETE DE PVC DE 3/4" (M)

Material		FONTE	UNID	COEFICIENTE	PREÇO UNITÁRIO	TOTAL
11087	ELETRODUTO TIPO CONDULETE DE PVC DE 3/4"	SEINFRA	M	1,00000000	13,4300	13,4300
					TOTAL Material:	13,4300
Mão de Obra		FONTE	UNID	COEFICIENTE	PREÇO UNITÁRIO	TOTAL
10042	AJUDANTE DE ELETRICISTA	SEINFRA	H	0,30000000	19,1000	5,7300
12312	ELETRICISTA	SEINFRA	H	0,30000000	24,1500	7,2450
					TOTAL Mão de Obra:	12,9750
					VALOR:	26,40

14.1.9. C1203 ELETRODUTO CONDULETE DE PVC DE 1" (M)

Material		FONTE	UNID	COEFICIENTE	PREÇO UNITÁRIO	TOTAL
11085	ELETRODUTO TIPO CONDULETE DE PVC DE 1"	SEINFRA	M	1,00000000	19,5000	19,5000
					TOTAL Material:	19,5000
Mão de Obra		FONTE	UNID	COEFICIENTE	PREÇO UNITÁRIO	TOTAL
10042	AJUDANTE DE ELETRICISTA	SEINFRA	H	0,40000000	19,1000	7,6400
12312	ELETRICISTA	SEINFRA	H	0,40000000	24,1500	9,6600
					TOTAL Mão de Obra:	17,3000
					VALOR:	36,80

14.1.10. C1185 ELETRODUTO PVC ROSC. D= 20mm (1/2") (M)

Material		FONTE	UNID	COEFICIENTE	PREÇO UNITÁRIO	TOTAL
11071	ELETRODUTO DE PVC RIGIDO 1/2"	SEINFRA	M	1,00000000	3,6700	3,6700
					TOTAL Material:	3,6700
Mão de Obra		FONTE	UNID	COEFICIENTE	PREÇO UNITÁRIO	TOTAL
10042	AJUDANTE DE ELETRICISTA	SEINFRA	H	0,17000000	19,1000	3,2470
12312	ELETRICISTA	SEINFRA	H	0,17000000	24,1500	4,1055
					TOTAL Mão de Obra:	7,3525
					VALOR:	11,02

14.1.11. C1186 ELETRODUTO PVC ROSC. D= 25mm (3/4") (M)

Material		FONTE	UNID	COEFICIENTE	PREÇO UNITÁRIO	TOTAL
11075	ELETRODUTO DE PVC RIGIDO 3/4"	SEINFRA	M	1,00000000	4,5700	4,5700
					TOTAL Material:	4,5700
Mão de Obra		FONTE	UNID	COEFICIENTE	PREÇO UNITÁRIO	TOTAL
10042	AJUDANTE DE ELETRICISTA	SEINFRA	H	0,17000000	19,1000	3,2470
12312	ELETRICISTA	SEINFRA	H	0,17000000	24,1500	4,1055
					TOTAL Mão de Obra:	7,3525
					VALOR:	11,92

14.1.12. C1187 ELETRODUTO PVC ROSC. D= 32mm (1") (M)

Material		FONTE	UNID	COEFICIENTE	PREÇO UNITÁRIO	TOTAL
11070	ELETRODUTO DE PVC RIGIDO 1"	SEINFRA	M	1,00000000	7,1400	7,1400
					TOTAL Material:	7,1400
Mão de Obra		FONTE	UNID	COEFICIENTE	PREÇO UNITÁRIO	TOTAL
10042	AJUDANTE DE ELETRICISTA	SEINFRA	H	0,20000000	19,1000	3,8200
12312	ELETRICISTA	SEINFRA	H	0,20000000	24,1500	4,8300
					TOTAL Mão de Obra:	8,6500
					VALOR:	15,79

14.1.13. C1188 ELETRODUTO PVC ROSC. D= 40mm (1 1/4") (M)

Material		FONTE	UNID	COEFICIENTE	PREÇO UNITÁRIO	TOTAL
11069	ELETRODUTO DE PVC RIGIDO 1 1/4"	SEINFRA	M	1,00000000	9,5100	9,5100
					TOTAL Material:	9,5100

Mão de Obra		FORTE	UNID	COEFICIENTE	PREÇO UNITÁRIO	TOTAL
10042	AJUDANTE DE ELETRICISTA	SEINFRA	H	0,30000000	19,1000	5,7300
12312	ELETRICISTA	SEINFRA	H	0,30000000	24,1500	7,2450
TOTAL Mão de Obra:						12,9750
VALOR:						22,48

14.1.14. C1189 ELETRODUTO PVC ROSC. D= 50mm (1 1/2") (M)

Material		FORTE	UNID	COEFICIENTE	PREÇO UNITÁRIO	TOTAL
11068	ELETRODUTO DE PVC RIGIDO 1 1/2"	SEINFRA	M	1,00000000	10,4500	10,4500
TOTAL Material:						10,4500

Mão de Obra		FORTE	UNID	COEFICIENTE	PREÇO UNITÁRIO	TOTAL
10042	AJUDANTE DE ELETRICISTA	SEINFRA	H	0,37000000	19,1000	7,0670
12312	ELETRICISTA	SEINFRA	H	0,37000000	24,1500	8,9355
TOTAL Mão de Obra:						16,0025
VALOR:						26,45

14.1.15. C1190 ELETRODUTO PVC ROSC. D= 60mm (2") (M)

Material		FORTE	UNID	COEFICIENTE	PREÇO UNITÁRIO	TOTAL
11073	ELETRODUTO DE PVC RIGIDO 2"	SEINFRA	M	1,00000000	17,0800	17,0800
TOTAL Material:						17,0800

Mão de Obra		FORTE	UNID	COEFICIENTE	PREÇO UNITÁRIO	TOTAL
10042	AJUDANTE DE ELETRICISTA	SEINFRA	H	0,50000000	19,1000	9,5500
12312	ELETRICISTA	SEINFRA	H	0,50000000	24,1500	12,0750
TOTAL Mão de Obra:						21,6250
VALOR:						38,71

14.1.16. C1195 ELETRODUTO PVC ROSC.INCL.CONEXÕES D= 20mm (1/2") (M)

Material		FORTE	UNID	COEFICIENTE	PREÇO UNITÁRIO	TOTAL
11071	ELETRODUTO DE PVC RIGIDO 1/2"	SEINFRA	M	1,10000000	3,6700	4,0370
TOTAL Material:						4,0370

Mão de Obra		FORTE	UNID	COEFICIENTE	PREÇO UNITÁRIO	TOTAL
10042	AJUDANTE DE ELETRICISTA	SEINFRA	H	0,30000000	19,1000	5,7300
12312	ELETRICISTA	SEINFRA	H	0,30000000	24,1500	7,2450
TOTAL Mão de Obra:						12,9750
VALOR:						17,01

14.1.17. C1196 ELETRODUTO PVC ROSC.INCL.CONEXÕES D= 25mm (3/4") (M)

Material		FORTE	UNID	COEFICIENTE	PREÇO UNITÁRIO	TOTAL
11075	ELETRODUTO DE PVC RIGIDO 3/4"	SEINFRA	M	1,10000000	4,5700	5,0270
TOTAL Material:						5,0270

Mão de Obra		FORTE	UNID	COEFICIENTE	PREÇO UNITÁRIO	TOTAL
10042	AJUDANTE DE ELETRICISTA	SEINFRA	H	0,30000000	19,1000	5,7300
12312	ELETRICISTA	SEINFRA	H	0,30000000	24,1500	7,2450
TOTAL Mão de Obra:						12,9750
VALOR:						18,00

14.1.18. C1197 ELETRODUTO PVC ROSC.INCL.CONEXÕES D= 32mm (1") (M)

Material		FORTE	UNID	COEFICIENTE	PREÇO UNITÁRIO	TOTAL
11070	ELETRODUTO DE PVC RIGIDO 1"	SEINFRA	M	1,10000000	7,1400	7,8540
TOTAL Material:						7,8540

Mão de Obra		FORTE	UNID	COEFICIENTE	PREÇO UNITÁRIO	TOTAL
10042	AJUDANTE DE ELETRICISTA	SEINFRA	H	0,45000000	19,1000	8,5950
12312	ELETRICISTA	SEINFRA	H	0,45000000	24,1500	10,8675
TOTAL Mão de Obra:						19,4625
VALOR:						27,32

14.1.19. C1198 ELETRODUTO PVC ROSC.INCL.CONEXÕES D= 40mm (1 1/4") (M)

Material		FORTE	UNID	COEFICIENTE	PREÇO UNITÁRIO	TOTAL
11069	ELETRODUTO DE PVC RIGIDO 1 1/4"	SEINFRA	M	1,10000000	9,5100	10,4610
TOTAL Material:						10,4610

Mão de Obra		FORTE	UNID	COEFICIENTE	PREÇO UNITÁRIO	TOTAL
10042	AJUDANTE DE ELETRICISTA	SEINFRA	H	0,50000000	19,1000	9,5500
12312	ELETRICISTA	SEINFRA	H	0,50000000	24,1500	12,0750

TOTAL Mão de Obra:	21,6250
VALOR:	32,09

14.1.20. C1199 ELETRODUTO PVC ROSC.INCL.CONEXÕES D= 50mm (1 1/2") (M)

Material	FORTE	UNID	COEFICIENTE	PREÇO UNITÁRIO	TOTAL	
11068	ELETRODUTO DE PVC RIGIDO 1 1/2"	SEINFRA	M	1,10000000	10,4500	11,4950
TOTAL Material:					11,4950	
Mão de Obra	FORTE	UNID	COEFICIENTE	PREÇO UNITÁRIO	TOTAL	
10042	AJUDANTE DE ELETRICISTA	SEINFRA	H	0,60000000	19,1000	11,4600
12312	ELETRICISTA	SEINFRA	H	0,60000000	24,1500	14,4900
TOTAL Mão de Obra:					25,9500	
VALOR:					37,44	

14.1.21. C1194 ELETRODUTO PVC ROSC.INCL.CONEXÕES D= 60mm (2") (M)

Material	FORTE	UNID	COEFICIENTE	PREÇO UNITÁRIO	TOTAL	
11073	ELETRODUTO DE PVC RIGIDO 2"	SEINFRA	M	1,10000000	17,0800	18,7880
TOTAL Material:					18,7880	
Mão de Obra	FORTE	UNID	COEFICIENTE	PREÇO UNITÁRIO	TOTAL	
10042	AJUDANTE DE ELETRICISTA	SEINFRA	H	0,70000000	19,1000	13,3700
12312	ELETRICISTA	SEINFRA	H	0,70000000	24,1500	16,9050
TOTAL Mão de Obra:					30,2750	
VALOR:					49,06	

14.1.22. C1184 ELETRODUTO FLEXÍVEL, TIPO GARGANTA (M)

Material	FORTE	UNID	COEFICIENTE	PREÇO UNITÁRIO	TOTAL	
11084	ELETRODUTO FLEXIVEL TIPO GARGANTA	SEINFRA	M	1,00000000	2,2200	2,2200
TOTAL Material:					2,2200	
Mão de Obra	FORTE	UNID	COEFICIENTE	PREÇO UNITÁRIO	TOTAL	
10042	AJUDANTE DE ELETRICISTA	SEINFRA	H	0,80000000	19,1000	15,2800
TOTAL Mão de Obra:					15,2800	
VALOR:					17,50	

14.1.23. C1708 LUVA P/ELETRODUTO PVC ROSC. D= 20mm (1/2") (UN)

Material	FORTE	UNID	COEFICIENTE	PREÇO UNITÁRIO	TOTAL	
11407	LUVA DE PVC RIGIDO PARA ELETRODUTO 1/2"	SEINFRA	UN	1,00000000	0,8000	0,8000
TOTAL Material:					0,8000	
Mão de Obra	FORTE	UNID	COEFICIENTE	PREÇO UNITÁRIO	TOTAL	
10042	AJUDANTE DE ELETRICISTA	SEINFRA	H	0,02000000	19,1000	0,3820
12312	ELETRICISTA	SEINFRA	H	0,02000000	24,1500	0,4830
TOTAL Mão de Obra:					0,8650	
VALOR:					1,67	

14.1.24. C1709 LUVA P/ELETRODUTO PVC ROSC. D= 25mm (3/4") (UN)

Material	FORTE	UNID	COEFICIENTE	PREÇO UNITÁRIO	TOTAL	
11409	LUVA DE PVC RIGIDO PARA ELETRODUTO 3/4"	SEINFRA	UN	1,00000000	1,1800	1,1800
TOTAL Material:					1,1800	
Mão de Obra	FORTE	UNID	COEFICIENTE	PREÇO UNITÁRIO	TOTAL	
10042	AJUDANTE DE ELETRICISTA	SEINFRA	H	0,03000000	19,1000	0,5730
12312	ELETRICISTA	SEINFRA	H	0,03000000	24,1500	0,7245
TOTAL Mão de Obra:					1,2975	
VALOR:					2,48	

14.1.25. C1710 LUVA P/ELETRODUTO PVC ROSC. D= 32mm (1") (UN)

Material	FORTE	UNID	COEFICIENTE	PREÇO UNITÁRIO	TOTAL	
11406	LUVA DE PVC RIGIDO PARA ELETRODUTO 1"	SEINFRA	UN	1,00000000	1,6500	1,6500
TOTAL Material:					1,6500	
Mão de Obra	FORTE	UNID	COEFICIENTE	PREÇO UNITÁRIO	TOTAL	
10042	AJUDANTE DE ELETRICISTA	SEINFRA	H	0,05000000	19,1000	0,9550
12312	ELETRICISTA	SEINFRA	H	0,05000000	24,1500	1,2075
TOTAL Mão de Obra:					2,1625	
VALOR:					3,81	

14.1.26. C1711 LUVA P/ELETRODUTO PVC ROSC. D= 40mm (1 1/4") (UN)

Material		FONTE	UNID	COEFICIENTE	PREÇO UNITÁRIO	TOTAL
I1405	LUVA DE PVC RIGIDO PARA ELETRODUTO 1 1/4"	SEINFRA	UN	1,00000000	2,5700	2,5700
					TOTAL Material:	2,5700
Mão de Obra		FONTE	UNID	COEFICIENTE	PREÇO UNITÁRIO	TOTAL
I0042	AJUDANTE DE ELETRICISTA	SEINFRA	H	0,07000000	19,1000	1,3370
I2312	ELETRICISTA	SEINFRA	H	0,07000000	24,1500	1,6905
					TOTAL Mão de Obra:	3,0275
					VALOR:	5,60

14.1.27. C1712 LUVA P/ELETRODUTO PVC ROSC. D= 50mm (1 1/2") (UN)

Material		FONTE	UNID	COEFICIENTE	PREÇO UNITÁRIO	TOTAL
I1404	LUVA DE PVC RIGIDO PARA ELETRODUTO 1 1/2"	SEINFRA	UN	1,00000000	3,5300	3,5300
					TOTAL Material:	3,5300
Mão de Obra		FONTE	UNID	COEFICIENTE	PREÇO UNITÁRIO	TOTAL
I0042	AJUDANTE DE ELETRICISTA	SEINFRA	H	0,09000000	19,1000	1,7190
I2312	ELETRICISTA	SEINFRA	H	0,09000000	24,1500	2,1735
					TOTAL Mão de Obra:	3,8925
					VALOR:	7,42

14.1.28. C1713 LUVA P/ELETRODUTO PVC ROSC. D= 60mm (2") (UN)

Material		FONTE	UNID	COEFICIENTE	PREÇO UNITÁRIO	TOTAL
I1408	LUVA DE PVC RIGIDO PARA ELETRODUTO 2"	SEINFRA	UN	1,00000000	5,1100	5,1100
					TOTAL Material:	5,1100
Mão de Obra		FONTE	UNID	COEFICIENTE	PREÇO UNITÁRIO	TOTAL
I0042	AJUDANTE DE ELETRICISTA	SEINFRA	H	0,10000000	19,1000	1,9100
I2312	ELETRICISTA	SEINFRA	H	0,10000000	24,1500	2,4150
					TOTAL Mão de Obra:	4,3250
					VALOR:	9,44

14.1.29. C3566 MUTIRÃO MISTO - CURVA P/ELETRODUTO PVC ROSC. D=25mm (3/4") (UN)

Material		FONTE	UNID	COEFICIENTE	PREÇO UNITÁRIO	TOTAL
I0957	CURVA DE PVC RIGIDO PARA ELETRODUTO DE 3/4"	SEINFRA	UN	1,00000000	2,7300	2,7300
					TOTAL Material:	2,7300
Mão de Obra		FONTE	UNID	COEFICIENTE	PREÇO UNITÁRIO	TOTAL
I2312	ELETRICISTA	SEINFRA	H	0,10000000	24,1500	2,4150
					TOTAL Mão de Obra:	2,4150
					VALOR:	5,15

14.1.30. C3568 MUTIRÃO MISTO - ELETRODUTO TIPO CONDULETE DE PVC DE 1/2" (M)

Material		FONTE	UNID	COEFICIENTE	PREÇO UNITÁRIO	TOTAL
I1086	ELETRODUTO TIPO CONDULETE DE PVC DE 1/2"	SEINFRA	M	1,00000000	10,5400	10,5400
					TOTAL Material:	10,5400
Mão de Obra		FONTE	UNID	COEFICIENTE	PREÇO UNITÁRIO	TOTAL
I2312	ELETRICISTA	SEINFRA	H	0,20000000	24,1500	4,8300
					TOTAL Mão de Obra:	4,8300
					VALOR:	15,37

14.1.31. C3569 MUTIRÃO MISTO - ELETRODUTO DE PVC ROSC. D=25mm (3/4") (M)

Material		FONTE	UNID	COEFICIENTE	PREÇO UNITÁRIO	TOTAL
I1075	ELETRODUTO DE PVC RIGIDO 3/4"	SEINFRA	M	1,00000000	4,5700	4,5700
					TOTAL Material:	4,5700
Mão de Obra		FONTE	UNID	COEFICIENTE	PREÇO UNITÁRIO	TOTAL
I2312	ELETRICISTA	SEINFRA	H	0,17000000	24,1500	4,1055
					TOTAL Mão de Obra:	4,1055
					VALOR:	8,68

14.1.32. C3574 MUTIRÃO MISTO - LUVA P/ELETRODUTO PVC ROSC. D=25mm(3/4") (UN)

Material		FONTE	UNID	COEFICIENTE	PREÇO UNITÁRIO	TOTAL
I1409	LUVA DE PVC RIGIDO PARA ELETRODUTO 3/4"	SEINFRA	UN	1,00000000	1,1800	1,1800
					TOTAL Material:	1,1800
Mão de Obra		FONTE	UNID	COEFICIENTE	PREÇO UNITÁRIO	TOTAL
I2312	ELETRICISTA	SEINFRA	H	0,03000000	24,1500	0,7245
					TOTAL Mão de Obra:	0,7245

VALOR:	1,90
---------------	-------------

14.2.1. C1179 ELETRODUTO DE ALUMÍNIO, INCLUSIVE CONEXÕES DE 3/4" (M)

Material		FONTE	UNID	COEFICIENTE	PREÇO UNITÁRIO	TOTAL
11067	ELETRODUTO DE ALUMINIO DE 3/4"	SEINFRA	M	1,05000000	13,2700	13,9335
TOTAL Material:						13,9335
Mão de Obra		FONTE	UNID	COEFICIENTE	PREÇO UNITÁRIO	TOTAL
10042	AJUDANTE DE ELETRICISTA	SEINFRA	H	0,30000000	19,1000	5,7300
12312	ELETRICISTA	SEINFRA	H	0,30000000	24,1500	7,2450
TOTAL Mão de Obra:						12,9750
VALOR:						26,91

14.2.2. C1181 ELETRODUTO DE ALUMÍNIO, INCLUSIVE CONEXÕES DE 1" (M)

Material		FONTE	UNID	COEFICIENTE	PREÇO UNITÁRIO	TOTAL
11064	ELETRODUTO DE ALUMINIO DE 1"	SEINFRA	M	1,05000000	16,0100	16,8105
TOTAL Material:						16,8105
Mão de Obra		FONTE	UNID	COEFICIENTE	PREÇO UNITÁRIO	TOTAL
10042	AJUDANTE DE ELETRICISTA	SEINFRA	H	0,40000000	19,1000	7,6400
12312	ELETRICISTA	SEINFRA	H	0,40000000	24,1500	9,6600
TOTAL Mão de Obra:						17,3000
VALOR:						34,11

14.2.3. C1178 ELETRODUTO DE ALUMÍNIO, INCLUSIVE CONEXÕES DE 1 1/4" (M)

Material		FONTE	UNID	COEFICIENTE	PREÇO UNITÁRIO	TOTAL
11063	ELETRODUTO DE ALUMINIO DE 1 1/4"	SEINFRA	M	1,05000000	20,2900	21,3045
TOTAL Material:						21,3045
Mão de Obra		FONTE	UNID	COEFICIENTE	PREÇO UNITÁRIO	TOTAL
10042	AJUDANTE DE ELETRICISTA	SEINFRA	H	0,50000000	19,1000	9,5500
12312	ELETRICISTA	SEINFRA	H	0,50000000	24,1500	12,0750
TOTAL Mão de Obra:						21,6250
VALOR:						42,93

14.2.4. C1180 ELETRODUTO DE ALUMÍNIO, INCLUSIVE CONEXÕES DE 1 1/2" (M)

Material		FONTE	UNID	COEFICIENTE	PREÇO UNITÁRIO	TOTAL
11062	ELETRODUTO DE ALUMINIO DE 1 1/2"	SEINFRA	M	1,05000000	24,1100	25,3155
TOTAL Material:						25,3155
Mão de Obra		FONTE	UNID	COEFICIENTE	PREÇO UNITÁRIO	TOTAL
10042	AJUDANTE DE ELETRICISTA	SEINFRA	H	0,60000000	19,1000	11,4600
12312	ELETRICISTA	SEINFRA	H	0,60000000	24,1500	14,4900
TOTAL Mão de Obra:						25,9500
VALOR:						51,27

14.2.5. C1183 ELETRODUTO DE ALUMÍNIO, INCLUSIVE CONEXÕES DE 2" (M)

Material		FONTE	UNID	COEFICIENTE	PREÇO UNITÁRIO	TOTAL
11066	ELETRODUTO DE ALUMINIO DE 2"	SEINFRA	M	1,05000000	37,2800	39,1440
TOTAL Material:						39,1440
Mão de Obra		FONTE	UNID	COEFICIENTE	PREÇO UNITÁRIO	TOTAL
10042	AJUDANTE DE ELETRICISTA	SEINFRA	H	0,75000000	19,1000	14,3250
12312	ELETRICISTA	SEINFRA	H	0,75000000	24,1500	18,1125
TOTAL Mão de Obra:						32,4375
VALOR:						71,58

14.2.6. C1182 ELETRODUTO DE ALUMÍNIO, INCLUSIVE CONEXÕES DE 2 1/2" (M)

Material		FONTE	UNID	COEFICIENTE	PREÇO UNITÁRIO	TOTAL
11065	ELETRODUTO DE ALUMINIO DE 2 1/2"	SEINFRA	M	1,05000000	44,5600	46,7880
TOTAL Material:						46,7880
Mão de Obra		FONTE	UNID	COEFICIENTE	PREÇO UNITÁRIO	TOTAL
10042	AJUDANTE DE ELETRICISTA	SEINFRA	H	0,90000000	19,1000	17,1900
12312	ELETRICISTA	SEINFRA	H	0,90000000	24,1500	21,7350
TOTAL Mão de Obra:						38,9250
VALOR:						85,71

14.2.7. C4536 ELETRODUTO DE ALUMÍNIO, INCLUSIVE CONEXÕES DE 3" (M)

Material		FONTE	UNID	COEFICIENTE	PREÇO UNITÁRIO	TOTAL
18371	ELETRODUTO DE ALUMÍNIO, INCLUSIVE CONEXÕES 3"	SEINFRA	M	1,00000000	70,2600	70,2600
					TOTAL Material:	70,2600
Mão de Obra		FONTE	UNID	COEFICIENTE	PREÇO UNITÁRIO	TOTAL
10042	AJUDANTE DE ELETRICISTA	SEINFRA	H	0,90000000	19,1000	17,1900
12312	ELETRICISTA	SEINFRA	H	0,90000000	24,1500	21,7350
					TOTAL Mão de Obra:	38,9250
					VALOR:	109,19

14.3.1. C1162 DUTO PERFURADO - PERFILADOS CHAPA DE AÇO (15X35)mm (M)

Material		FONTE	UNID	COEFICIENTE	PREÇO UNITÁRIO	TOTAL
11052	DUTO PERFURADO-PERFILADOS CHAPA DE AÇO (15 X 35)MM	SEINFRA	M	1,00000000	6,1700	6,1700
					TOTAL Material:	6,1700
Mão de Obra		FONTE	UNID	COEFICIENTE	PREÇO UNITÁRIO	TOTAL
10042	AJUDANTE DE ELETRICISTA	SEINFRA	H	0,80000000	19,1000	15,2800
12312	ELETRICISTA	SEINFRA	H	0,80000000	24,1500	19,3200
					TOTAL Mão de Obra:	34,6000
					VALOR:	40,77

14.3.2. C1153 DUTO PERFURADO - PERFILADOS CHAPA DE AÇO (19X38)mm (M)

Material		FONTE	UNID	COEFICIENTE	PREÇO UNITÁRIO	TOTAL
11053	DUTO PERFURADO-PERFILADOS CHAPA DE AÇO (19 X 38)MM	SEINFRA	M	1,00000000	6,4500	6,4500
					TOTAL Material:	6,4500
Mão de Obra		FONTE	UNID	COEFICIENTE	PREÇO UNITÁRIO	TOTAL
10042	AJUDANTE DE ELETRICISTA	SEINFRA	H	0,80000000	19,1000	15,2800
12312	ELETRICISTA	SEINFRA	H	0,80000000	24,1500	19,3200
					TOTAL Mão de Obra:	34,6000
					VALOR:	41,05

14.3.3. C1163 DUTO PERFURADO - PERFILADOS CHAPA DE AÇO (25X25)mm (M)

Material		FONTE	UNID	COEFICIENTE	PREÇO UNITÁRIO	TOTAL
11054	DUTO PERFURADO-PERFILADOS CHAPA DE AÇO (25 X 25)MM	SEINFRA	M	1,00000000	10,0400	10,0400
					TOTAL Material:	10,0400
Mão de Obra		FONTE	UNID	COEFICIENTE	PREÇO UNITÁRIO	TOTAL
10042	AJUDANTE DE ELETRICISTA	SEINFRA	H	0,80000000	19,1000	15,2800
12312	ELETRICISTA	SEINFRA	H	0,80000000	24,1500	19,3200
					TOTAL Mão de Obra:	34,6000
					VALOR:	44,64

14.3.4. C1164 DUTO PERFURADO - PERFILADOS CHAPA DE AÇO (35X35)mm (M)

Material		FONTE	UNID	COEFICIENTE	PREÇO UNITÁRIO	TOTAL
11055	DUTO PERFURADO-PERFILADOS CHAPA DE AÇO (35 X 35)MM	SEINFRA	M	1,00000000	10,4700	10,4700
					TOTAL Material:	10,4700
Mão de Obra		FONTE	UNID	COEFICIENTE	PREÇO UNITÁRIO	TOTAL
10042	AJUDANTE DE ELETRICISTA	SEINFRA	H	0,80000000	19,1000	15,2800
12312	ELETRICISTA	SEINFRA	H	0,80000000	24,1500	19,3200
					TOTAL Mão de Obra:	34,6000
					VALOR:	45,07

14.3.5. C1165 DUTO PERFURADO - PERFILADOS CHAPA DE AÇO (38X38)mm (M)

Material		FONTE	UNID	COEFICIENTE	PREÇO UNITÁRIO	TOTAL
11056	DUTO PERFURADO-PERFILADOS CHAPA DE AÇO (38 X 38)MM	SEINFRA	M	1,00000000	11,7400	11,7400
					TOTAL Material:	11,7400
Mão de Obra		FONTE	UNID	COEFICIENTE	PREÇO UNITÁRIO	TOTAL
10042	AJUDANTE DE ELETRICISTA	SEINFRA	H	0,90000000	19,1000	17,1900
12312	ELETRICISTA	SEINFRA	H	0,90000000	24,1500	21,7350
					TOTAL Mão de Obra:	38,9250
					VALOR:	50,67

14.3.6. C1156 DUTO PERFURADO - ELETROCALHA CHAPA DE AÇO (25X20)mm (M)

Material		FONTE	UNID	COEFICIENTE	PREÇO UNITÁRIO	TOTAL
----------	--	-------	------	-------------	----------------	-------

11046	DUTO PERFURADO-ELETROCALHA CHAPA DE AÇO (25X50)MM	SEINFRA	M	1,00000000	9,0600	9,0600
TOTAL Material:						9,0600
Mão de Obra						
		FORTE	UNID	COEFICIENTE	PREÇO UNITÁRIO	TOTAL
10042	AJUDANTE DE ELETRICISTA	SEINFRA	H	0,90000000	19,1000	17,1900
12312	ELETRICISTA	SEINFRA	H	0,90000000	24,1500	21,7350
TOTAL Mão de Obra:						38,9250
VALOR:						47,99

14.3.7. C1157 DUTO PERFURADO - ELETROCALHA CHAPA DE AÇO (25X75)mm (M)

Material						
11047	DUTO PERFURADO-ELETROCALHA CHAPA DE AÇO (25X75)MM	SEINFRA	M	1,00000000	13,5100	13,5100
TOTAL Material:						13,5100
Mão de Obra						
		FORTE	UNID	COEFICIENTE	PREÇO UNITÁRIO	TOTAL
10042	AJUDANTE DE ELETRICISTA	SEINFRA	H	0,90000000	19,1000	17,1900
12312	ELETRICISTA	SEINFRA	H	0,90000000	24,1500	21,7350
TOTAL Mão de Obra:						38,9250
VALOR:						52,44

14.3.8. C1158 DUTO PERFURADO - ELETROCALHA CHAPA DE AÇO (50X50)mm (M)

Material						
11049	DUTO PERFURADO-ELETROCALHA CHAPA DE AÇO (50X50)MM	SEINFRA	M	1,00000000	15,0500	15,0500
TOTAL Material:						15,0500
Mão de Obra						
		FORTE	UNID	COEFICIENTE	PREÇO UNITÁRIO	TOTAL
10042	AJUDANTE DE ELETRICISTA	SEINFRA	H	0,90000000	19,1000	17,1900
12312	ELETRICISTA	SEINFRA	H	0,90000000	24,1500	21,7350
TOTAL Mão de Obra:						38,9250
VALOR:						53,98

14.3.9. C1161 DUTO PERFURADO - ELETROCALHA DE CHAPA DE AÇO (50X75)mm (M)

Material						
11050	DUTO PERFURADO-ELETROCALHA CHAPA DE AÇO (50X75)MM	SEINFRA	M	1,00000000	15,9500	15,9500
TOTAL Material:						15,9500
Mão de Obra						
		FORTE	UNID	COEFICIENTE	PREÇO UNITÁRIO	TOTAL
10042	AJUDANTE DE ELETRICISTA	SEINFRA	H	1,00000000	19,1000	19,1000
12312	ELETRICISTA	SEINFRA	H	1,00000000	24,1500	24,1500
TOTAL Mão de Obra:						43,2500
VALOR:						59,20

14.3.10. C1160 DUTO PERFURADO - ELETROCALHA DE CHAPA DE AÇO (50X100)mm (M)

Material						
11048	DUTO PERFURADO-ELETROCALHA CHAPA DE AÇO (50X100)MM	SEINFRA	M	1,00000000	18,8200	18,8200
TOTAL Material:						18,8200
Mão de Obra						
		FORTE	UNID	COEFICIENTE	PREÇO UNITÁRIO	TOTAL
10042	AJUDANTE DE ELETRICISTA	SEINFRA	H	1,20000000	19,1000	22,9200
12312	ELETRICISTA	SEINFRA	H	1,20000000	24,1500	28,9800
TOTAL Mão de Obra:						51,9000
VALOR:						70,72

14.3.11. C1159 DUTO PERFURADO - ELETROCALHA CHAPA DE AÇO (75X75)mm (M)

Material						
11051	DUTO PERFURADO-ELETROCALHA CHAPA DE AÇO (75X75)MM	SEINFRA	M	1,00000000	15,9000	15,9000
TOTAL Material:						15,9000
Mão de Obra						
		FORTE	UNID	COEFICIENTE	PREÇO UNITÁRIO	TOTAL
10042	AJUDANTE DE ELETRICISTA	SEINFRA	H	1,00000000	19,1000	19,1000
12312	ELETRICISTA	SEINFRA	H	1,00000000	24,1500	24,1500
TOTAL Mão de Obra:						43,2500
VALOR:						59,15

14.3.12. C1155 DUTO PERFURADO - ELETROCALHA CHAPA DE AÇO (100X100)mm (M)

Material						
		FORTE	UNID	COEFICIENTE	PREÇO UNITÁRIO	TOTAL

11044	DUTO PERFURADO-ELETROCALHA CHAPA DE AÇO (100X100)MM	SEINFRA	M	1,00000000	28,3800	28,3800
TOTAL Material:						28,3800
Mão de Obra						
10042	AJUDANTE DE ELETRICISTA	SEINFRA	H	1,20000000	19,1000	22,9200
12312	ELETRICISTA	SEINFRA	H	1,20000000	24,1500	28,9800
TOTAL Mão de Obra:						51,9000
VALOR:						80,28

14.3.13. C1154 DUTO PERFURADO - ELETROCALHA CHAPA DE AÇO (100 X 200)mm (M)

Material						
11045	DUTO PERFURADO-ELETROCALHA CHAPA DE AÇO (100X200)MM	SEINFRA	M	1,00000000	37,9000	37,9000
TOTAL Material:						37,9000
Mão de Obra						
10042	AJUDANTE DE ELETRICISTA	SEINFRA	H	1,30000000	19,1000	24,8300
12312	ELETRICISTA	SEINFRA	H	1,30000000	24,1500	31,3950
TOTAL Mão de Obra:						56,2250
VALOR:						94,13

14.3.14. C2301 TAMPA NORMAL P/DUTO PERFURADO, ATE (100X100)mm (M)

Material						
11923	TAMPA NORMAL P/DUTO PERFURADO,ATE (100X100)MM	SEINFRA	M	1,00000000	46,3500	46,3500
TOTAL Material:						46,3500
Mão de Obra						
10042	AJUDANTE DE ELETRICISTA	SEINFRA	H	0,75000000	19,1000	14,3250
12312	ELETRICISTA	SEINFRA	H	0,75000000	24,1500	18,1125
TOTAL Mão de Obra:						32,4375
VALOR:						78,79

14.3.15. C2300 TAMPA NORMAL P/ DUTO PERFURADO, ATE (100 X200)mm (M)

Material						
11922	TAMPA NORMAL P/ DUTO PERFURADO, ATE (100X200)MM	SEINFRA	M	1,00000000	57,7900	57,7900
TOTAL Material:						57,7900
Mão de Obra						
10042	AJUDANTE DE ELETRICISTA	SEINFRA	H	1,10000000	19,1000	21,0100
12312	ELETRICISTA	SEINFRA	H	1,10000000	24,1500	26,5650
TOTAL Mão de Obra:						47,5750
VALOR:						105,37

14.4.1. C0672 CANALETA PLÁSTICA (20 X 10)MM, SISTEMA "X" (M)

Material						
10459	CANALETA PLASTICA (20 X 10)MM, SISTEMA "X"	SEINFRA	M	1,00000000	3,4700	3,4700
TOTAL Material:						3,4700
Mão de Obra						
10042	AJUDANTE DE ELETRICISTA	SEINFRA	H	0,17000000	19,1000	3,2470
12312	ELETRICISTA	SEINFRA	H	0,17000000	24,1500	4,1055
TOTAL Mão de Obra:						7,3525
VALOR:						10,82

14.4.2. C0673 CANALETA PLÁSTICA (50 X 20)MM, SISTEMA "X" (M)

Material						
10460	CANALETA PLASTICA (50 X 20)MM, SISTEMA "X"	SEINFRA	M	1,00000000	23,0000	23,0000
TOTAL Material:						23,0000
Mão de Obra						
10042	AJUDANTE DE ELETRICISTA	SEINFRA	H	0,17000000	19,1000	3,2470
12312	ELETRICISTA	SEINFRA	H	0,17000000	24,1500	4,1055
TOTAL Mão de Obra:						7,3525
VALOR:						30,35

14.5.1. C4762 CAIXA DE LIGAÇÃO PVC 4" X 2" (UN)

Material						
16432	CAIXA DE EMBUTIR PVC - 4X2 RETANGULAR	SEINFRA	UN	1,00000000	2,3600	2,3600
TOTAL Material:						2,3600

Mão de Obra		FORTE	UNID	COEFICIENTE	PREÇO UNITÁRIO	TOTAL
10042	AJUDANTE DE ELETRICISTA	SEINFRA	H	0,15000000	19,1000	2,8650
12312	ELETRICISTA	SEINFRA	H	0,15000000	24,1500	3,6225
					TOTAL Mão de Obra:	6,4875
					VALOR:	8,85

14.5.2. C4761 CAIXA DE LIGAÇÃO PVC 4" X 4" (UN)

Material		FORTE	UNID	COEFICIENTE	PREÇO UNITÁRIO	TOTAL
16433	CAIXA DE EMBUTIR PVC - 4X4 QUADRADA	SEINFRA	UN	1,00000000	4,6900	4,6900
					TOTAL Material:	4,6900

Mão de Obra		FORTE	UNID	COEFICIENTE	PREÇO UNITÁRIO	TOTAL
10042	AJUDANTE DE ELETRICISTA	SEINFRA	H	0,15000000	19,1000	2,8650
12312	ELETRICISTA	SEINFRA	H	0,15000000	24,1500	3,6225
					TOTAL Mão de Obra:	6,4875
					VALOR:	11,18

14.5.3. C0635 CAIXA DE PASSAGEM EM ALVENARIA - 1 TIJOLO COMUM (M2)

Material		FORTE	UNID	COEFICIENTE	PREÇO UNITÁRIO	TOTAL
10109	AREIA MEDIA	SEINFRA	M3	0,09900000	83,5800	8,2744
10441	CAL HIDRATADA	SEINFRA	KG	10,00000000	0,9600	9,6000
10805	CIMENTO PORTLAND	SEINFRA	KG	18,00000000	0,7100	12,7800
12082	TIJOLO MACIÇO COMUM	SEINFRA	UN	159,00000000	0,4700	74,7300
					TOTAL Material:	105,3844

Mão de Obra		FORTE	UNID	COEFICIENTE	PREÇO UNITÁRIO	TOTAL
12391	PEDREIRO	SEINFRA	H	3,20000000	24,1600	77,3120
12543	SERVENTE	SEINFRA	H	4,02000000	18,4600	74,2092
					TOTAL Mão de Obra:	151,5212
					VALOR:	256,91

14.5.4. C1895 PETROLET ALUMÍNIO DE 1/2", TIPO T - X - L (UN)

Material		FORTE	UNID	COEFICIENTE	PREÇO UNITÁRIO	TOTAL
11638	PETROLET ALUMÍNIO DE 1/2", TIPO T - X - L	SEINFRA	UN	1,00000000	10,2100	10,2100
					TOTAL Material:	10,2100

Mão de Obra		FORTE	UNID	COEFICIENTE	PREÇO UNITÁRIO	TOTAL
10042	AJUDANTE DE ELETRICISTA	SEINFRA	H	0,20000000	19,1000	3,8200
12312	ELETRICISTA	SEINFRA	H	0,20000000	24,1500	4,8300
					TOTAL Mão de Obra:	8,6500
					VALOR:	18,86

14.5.5. C1890 PETROLET ALUMÍNIO DE 3/4", TIPO T - X - L (UN)

Material		FORTE	UNID	COEFICIENTE	PREÇO UNITÁRIO	TOTAL
11642	PETROLET ALUMÍNIO DE 3/4", TIPO T - X - L	SEINFRA	UN	1,00000000	12,5400	12,5400
					TOTAL Material:	12,5400

Mão de Obra		FORTE	UNID	COEFICIENTE	PREÇO UNITÁRIO	TOTAL
10042	AJUDANTE DE ELETRICISTA	SEINFRA	H	0,30000000	19,1000	5,7300
12312	ELETRICISTA	SEINFRA	H	0,30000000	24,1500	7,2450
					TOTAL Mão de Obra:	12,9750
					VALOR:	25,51

14.5.6. C1894 PETROLET ALUMÍNIO DE 1", TIPO T - X - L (UN)

Material		FORTE	UNID	COEFICIENTE	PREÇO UNITÁRIO	TOTAL
11637	PETROLET ALUMÍNIO DE 1", TIPO T - X - L	SEINFRA	UN	1,00000000	17,3500	17,3500
					TOTAL Material:	17,3500

Mão de Obra		FORTE	UNID	COEFICIENTE	PREÇO UNITÁRIO	TOTAL
10042	AJUDANTE DE ELETRICISTA	SEINFRA	H	0,40000000	19,1000	7,6400
12312	ELETRICISTA	SEINFRA	H	0,40000000	24,1500	9,6600
					TOTAL Mão de Obra:	17,3000
					VALOR:	34,65

14.5.7. C2066 QUADRO DE DISTRIBUIÇÃO DE LUZ SOBREPOR ATE 6 DIVISÕES, C/BARRAMENTO (UN)

Material		FORTE	UNID	COEFICIENTE	PREÇO UNITÁRIO	TOTAL
10193	BARRAMENTO NEUTRO P/ BAIXA TENSÃO	SEINFRA	UN	1,00000000	41,3200	41,3200
10194	BARRAMENTO PRINCIPAL P/ BAIXA TENSÃO	SEINFRA	UN	1,00000000	40,6500	40,6500

10195	BARRAMENTO TERRA P/ BAIXA TENSÃO	SEINFRA	UN	1,00000000	33,6000	33,6000
11747	QUADRO DE DISTRIBUIÇÃO SOBREPOR ATÉ 6 DIVISÕES	SEINFRA	UN	1,00000000	47,0400	47,0400
					TOTAL Material:	162,6100
Mão de Obra						
		 FONTE	 UNID	 COEFICIENTE	 PREÇO UNITÁRIO	 TOTAL
10042	AJUDANTE DE ELETRICISTA	SEINFRA	H	1,20000000	19,1000	22,9200
12312	ELETRICISTA	SEINFRA	H	1,20000000	24,1500	28,9800
					TOTAL Mão de Obra:	51,9000
					 VALOR:	214,51

14.5.8. C2077 QUADRO DE DISTRIBUIÇÃO DE LUZ EMBUTIR ATÉ 6 DIVISÕES, C/BARRAMENTO (UN)

Material						
		 FONTE	 UNID	 COEFICIENTE	 PREÇO UNITÁRIO	 TOTAL
10193	BARRAMENTO NEUTRO P/ BAIXA TENSÃO	SEINFRA	UN	1,00000000	41,3200	41,3200
10194	BARRAMENTO PRINCIPAL P/ BAIXA TENSÃO	SEINFRA	UN	1,00000000	40,6500	40,6500
10195	BARRAMENTO TERRA P/ BAIXA TENSÃO	SEINFRA	UN	1,00000000	33,6000	33,6000
12412	QUADRO DE DISTRIBUIÇÃO PARA 6 CIRCUITOS	SEINFRA	UN	1,00000000	47,0400	47,0400
					TOTAL Material:	162,6100
Mão de Obra						
		 FONTE	 UNID	 COEFICIENTE	 PREÇO UNITÁRIO	 TOTAL
10042	AJUDANTE DE ELETRICISTA	SEINFRA	H	1,20000000	19,1000	22,9200
12312	ELETRICISTA	SEINFRA	H	1,20000000	24,1500	28,9800
					TOTAL Mão de Obra:	51,9000
					 VALOR:	214,51

14.5.9. C2067 QUADRO DE DISTRIBUIÇÃO DE LUZ EMBUTIR ATÉ 12 DIVISÕES 207X332X95mm, C/BARRAMENTO (UN)

Material						
		 FONTE	 UNID	 COEFICIENTE	 PREÇO UNITÁRIO	 TOTAL
10193	BARRAMENTO NEUTRO P/ BAIXA TENSÃO	SEINFRA	UN	1,00000000	41,3200	41,3200
10194	BARRAMENTO PRINCIPAL P/ BAIXA TENSÃO	SEINFRA	UN	1,00000000	40,6500	40,6500
10195	BARRAMENTO TERRA P/ BAIXA TENSÃO	SEINFRA	UN	1,00000000	33,6000	33,6000
11754	QUADRO DISTRIBUIÇÃO LUZ 207X332X95MM	SEINFRA	UN	1,00000000	112,2400	112,2400
					TOTAL Material:	227,8100
Mão de Obra						
		 FONTE	 UNID	 COEFICIENTE	 PREÇO UNITÁRIO	 TOTAL
10042	AJUDANTE DE ELETRICISTA	SEINFRA	H	2,00000000	19,1000	38,2000
12312	ELETRICISTA	SEINFRA	H	2,00000000	24,1500	48,3000
					TOTAL Mão de Obra:	86,5000
					 VALOR:	314,31

14.5.10. C2068 QUADRO DE DISTRIBUIÇÃO DE LUZ EMBUTIR ATÉ 24 DIVISÕES 332X332X95mm, C/BARRAMENTO (UN)

Material						
		 FONTE	 UNID	 COEFICIENTE	 PREÇO UNITÁRIO	 TOTAL
10193	BARRAMENTO NEUTRO P/ BAIXA TENSÃO	SEINFRA	UN	1,00000000	41,3200	41,3200
10194	BARRAMENTO PRINCIPAL P/ BAIXA TENSÃO	SEINFRA	UN	1,00000000	40,6500	40,6500
10195	BARRAMENTO TERRA P/ BAIXA TENSÃO	SEINFRA	UN	1,00000000	33,6000	33,6000
11756	QUADRO DISTRIBUIÇÃO LUZ 332X332X95MM	SEINFRA	UN	1,00000000	136,8400	136,8400
					TOTAL Material:	252,4100
Mão de Obra						
		 FONTE	 UNID	 COEFICIENTE	 PREÇO UNITÁRIO	 TOTAL
10042	AJUDANTE DE ELETRICISTA	SEINFRA	H	3,00000000	19,1000	57,3000
12312	ELETRICISTA	SEINFRA	H	3,00000000	24,1500	72,4500
					TOTAL Mão de Obra:	129,7500
					 VALOR:	382,16

14.5.11. C2069 QUADRO DE DISTRIBUIÇÃO DE LUZ EMBUTIR ATÉ 36 DIVISÕES 457X332X95mm, C/ BARRAMENTO (UN)

Material						
		 FONTE	 UNID	 COEFICIENTE	 PREÇO UNITÁRIO	 TOTAL
10193	BARRAMENTO NEUTRO P/ BAIXA TENSÃO	SEINFRA	UN	1,00000000	41,3200	41,3200
10194	BARRAMENTO PRINCIPAL P/ BAIXA TENSÃO	SEINFRA	UN	1,00000000	40,6500	40,6500
10195	BARRAMENTO TERRA P/ BAIXA TENSÃO	SEINFRA	UN	1,00000000	33,6000	33,6000
11758	QUADRO DISTRIBUIÇÃO LUZ 457X332X95MM	SEINFRA	UN	1,00000000	176,1100	176,1100
					TOTAL Material:	291,6800
Mão de Obra						
		 FONTE	 UNID	 COEFICIENTE	 PREÇO UNITÁRIO	 TOTAL
10042	AJUDANTE DE ELETRICISTA	SEINFRA	H	4,00000000	19,1000	76,4000
12312	ELETRICISTA	SEINFRA	H	4,00000000	24,1500	96,6000
					TOTAL Mão de Obra:	173,0000
					 VALOR:	464,68

14.5.12. C2072 QUADRO DE DISTRIBUIÇÃO DE LUZ SOBREPOR ATÉ 12 DIVISÕES 255X315X135mm, C/BARRAMENTO (UN)

Material						
		 FONTE	 UNID	 COEFICIENTE	 PREÇO UNITÁRIO	 TOTAL

10193	BARRAMENTO NEUTRO P/ BAIXA TENSÃO	SEINFRA	UN	1,00000000	41,3200	41,3200
10194	BARRAMENTO PRINCIPAL P/ BAIXA TENSÃO	SEINFRA	UN	1,00000000	40,6500	40,6500
10195	BARRAMENTO TERRA P/ BAIXA TENSÃO	SEINFRA	UN	1,00000000	33,6000	33,6000
11755	QUADRO DISTRIBUIÇÃO LUZ 255X315X135MM	SEINFRA	UN	1,00000000	133,1800	133,1800
TOTAL Material:						248,7500
Mão de Obra						
		 FONTE	 UNID	 COEFICIENTE	 PREÇO UNITÁRIO	 TOTAL
10042	AJUDANTE DE ELETRICISTA	SEINFRA	H	2,00000000	19,1000	38,2000
12312	ELETRICISTA	SEINFRA	H	2,00000000	24,1500	48,3000
TOTAL Mão de Obra:						86,5000
VALOR:						335,25

14.5.13. C2075 QUADRO DE DISTRIBUIÇÃO DE LUZ.SOBREPOR ATÉ 24 DIVISÕES 450X315X135mm, C/BARRAMENTO (UN)

Material						
		 FONTE	 UNID	 COEFICIENTE	 PREÇO UNITÁRIO	 TOTAL
10193	BARRAMENTO NEUTRO P/ BAIXA TENSÃO	SEINFRA	UN	1,00000000	41,3200	41,3200
10194	BARRAMENTO PRINCIPAL P/ BAIXA TENSÃO	SEINFRA	UN	1,00000000	40,6500	40,6500
10195	BARRAMENTO TERRA P/ BAIXA TENSÃO	SEINFRA	UN	1,00000000	33,6000	33,6000
11757	QUADRO DISTRIBUIÇÃO LUZ 450X315X135MM	SEINFRA	UN	1,00000000	201,4100	201,4100
TOTAL Material:						316,9800
Mão de Obra						
		 FONTE	 UNID	 COEFICIENTE	 PREÇO UNITÁRIO	 TOTAL
10042	AJUDANTE DE ELETRICISTA	SEINFRA	H	3,00000000	19,1000	57,3000
12312	ELETRICISTA	SEINFRA	H	3,00000000	24,1500	72,4500
TOTAL Mão de Obra:						129,7500
VALOR:						446,73

14.5.14. C2074 QUADRO DE DISTRIBUIÇÃO DE LUZ.SOBREPOR ATE 64 DIVISÕES 650X440X205mm, C/BARRAMENTO (UN)

Material						
		 FONTE	 UNID	 COEFICIENTE	 PREÇO UNITÁRIO	 TOTAL
10193	BARRAMENTO NEUTRO P/ BAIXA TENSÃO	SEINFRA	UN	1,00000000	41,3200	41,3200
10194	BARRAMENTO PRINCIPAL P/ BAIXA TENSÃO	SEINFRA	UN	1,00000000	40,6500	40,6500
10195	BARRAMENTO TERRA P/ BAIXA TENSÃO	SEINFRA	UN	1,00000000	33,6000	33,6000
11761	QUADRO DISTRIBUIÇÃO LUZ 650X440X205MM	SEINFRA	UN	1,00000000	435,6700	435,6700
TOTAL Material:						551,2400
Mão de Obra						
		 FONTE	 UNID	 COEFICIENTE	 PREÇO UNITÁRIO	 TOTAL
10042	AJUDANTE DE ELETRICISTA	SEINFRA	H	5,00000000	19,1000	95,5000
12312	ELETRICISTA	SEINFRA	H	5,00000000	24,1500	120,7500
TOTAL Mão de Obra:						216,2500
VALOR:						767,49

14.5.15. C2062 QUADRO DE DISTRIBUIÇÃO GERAL BAIXA TENSÃO, C/ACESSÓRIOS - 1UN DE MEDIÇÃO (UN)

Material						
		 FONTE	 UNID	 COEFICIENTE	 PREÇO UNITÁRIO	 TOTAL
10055	AMPERIMETRO (96 X 96)MM - ESC. 0 A 500A	SEINFRA	UN	1,00000000	130,1300	130,1300
10199	BASE FUSIVEL DIAZED 25A. COMPLETA	SEINFRA	UN	1,00000000	40,1700	40,1700
10546	CHAVE COMUTADORA P/ AMPERIMETRO/VOLTIMETRO	SEINFRA	UN	2,00000000	94,7400	189,4800
11204	FUSIVEL DIAZED 25A	SEINFRA	UN	1,00000000	2,2000	2,2000
11476	LÂMPADA SINALIZADORAS ATE 5W	SEINFRA	UN	3,00000000	10,2200	30,6600
11767	QUADRO METÁLICO P/QGBT (1,90 X 0,90 X 0,60)M	SEINFRA	UN	1,00000000	1.216,6900	1.216,6900
12156	TRANSFORMADOR CORRENTE EM QD DE 0 - 100A	SEINFRA	UN	3,00000000	125,9900	377,9700
12263	VOLTIMETRO (96 X 96)MM - ESC. 0 A 500V	SEINFRA	UN	1,00000000	144,2500	144,2500
TOTAL Material:						2.131,5500
Mão de Obra						
		 FONTE	 UNID	 COEFICIENTE	 PREÇO UNITÁRIO	 TOTAL
10042	AJUDANTE DE ELETRICISTA	SEINFRA	H	4,00000000	19,1000	76,4000
12312	ELETRICISTA	SEINFRA	H	4,00000000	24,1500	96,6000
11088	ELETROTECNICO MONTADOR	SEINFRA	H	4,00000000	29,0600	116,2400
TOTAL Mão de Obra:						289,2400
VALOR:						2.420,79

14.5.16. C3579 QUADRO DE MEDIÇÃO PADRÃO COELCE - PADRÃO POPULAR (UN)

Material						
		 FONTE	 UNID	 COEFICIENTE	 PREÇO UNITÁRIO	 TOTAL
16129	QUADRO MEDIÇÃO PADRÃO COELCE (PADRÃO MUTIRÃO)	SEINFRA	UN	1,00000000	63,0100	63,0100
TOTAL Material:						63,0100
Mão de Obra						
		 FONTE	 UNID	 COEFICIENTE	 PREÇO UNITÁRIO	 TOTAL
10042	AJUDANTE DE ELETRICISTA	SEINFRA	H	1,00000000	19,1000	19,1000
12312	ELETRICISTA	SEINFRA	H	1,00000000	24,1500	24,1500
TOTAL Mão de Obra:						43,2500

VALOR:	106,26
---------------	---------------

14.5.17. C4052 QUADRO METÁLICO (600 x 400 x 400)mm - INSTALADO (UN)

Material	FONTE	UNID	COEFICIENTE	PREÇO UNITÁRIO	TOTAL
I7477	QUADRO METÁLICO (600 x 400 x 400)mm INSTALADO	SEINFRA	UN	1,00000000	1.324,1500
TOTAL Material:					1.324,1500
VALOR:					1.324,15

14.5.18. C2299 TAMPA DE CONCRETO ESP.= 5cm P/CAIXA EM ALVENARIA (M2)

Material	FONTE	UNID	COEFICIENTE	PREÇO UNITÁRIO	TOTAL
I0169	AÇO CA-60	SEINFRA	KG	5,27000000	39,9993
I0103	ARAME RECOZIDO N.18 BWG	SEINFRA	KG	0,09000000	1,4877
I0109	AREIA MEDIA	SEINFRA	M3	0,03300000	2,7581
I0280	BRITA	SEINFRA	M3	0,04000000	4,0200
I0529	CHAPA COMPENSADO RESINADO 12MM (1.10 X 2.20M)	SEINFRA	M2	0,40000000	14,3800
I0805	CIMENTO PORTLAND	SEINFRA	KG	16,00000000	11,3600
I1916	TABUA DE 1" DE 3A. - L = 30cm	SEINFRA	M	0,12000000	1,5324
TOTAL Material:					75,5375

Mão de Obra	FONTE	UNID	COEFICIENTE	PREÇO UNITÁRIO	TOTAL
I0040	AJUDANTE DE ARMADOR/FERREIRO	SEINFRA	H	0,46000000	8,7860
I0041	AJUDANTE DE CARPINTEIRO	SEINFRA	H	2,42000000	46,2220
I0121	ARMADOR/FERREIRO	SEINFRA	H	0,46000000	11,1136
I0498	CARPINTEIRO	SEINFRA	H	2,42000000	58,4672
I2391	PEDREIRO	SEINFRA	H	0,30000000	7,2480
I2543	SERVENTE	SEINFRA	H	0,80000000	14,7680
TOTAL Mão de Obra:					146,6048
VALOR:					222,14

14.6.1. C0111 ARAME GALVANIZADO PARA PESCA (M)

Material	FONTE	UNID	COEFICIENTE	PREÇO UNITÁRIO	TOTAL
I0102	ARAME GALVANIZADO N.18 BWG	SEINFRA	KG	0,02000000	0,4714
TOTAL Material:					0,4714
Mão de Obra	FONTE	UNID	COEFICIENTE	PREÇO UNITÁRIO	TOTAL
I2312	ELETRICISTA	SEINFRA	H	0,10000000	2,4150
TOTAL Mão de Obra:					2,4150
VALOR:					2,89

14.6.2. C4558 CABO CORDPLAST (CABO PP) 3 x 2,50 mm² (M)

Material	FONTE	UNID	COEFICIENTE	PREÇO UNITÁRIO	TOTAL
I8438	CABO CORDPLAST (CABO PP) 3 x 2,50 mm²	SEINFRA	M	1,00000000	5,0400
TOTAL Material:					5,0400
Mão de Obra	FONTE	UNID	COEFICIENTE	PREÇO UNITÁRIO	TOTAL
I0042	AJUDANTE DE ELETRICISTA	SEINFRA	H	0,11000000	2,1010
I2312	ELETRICISTA	SEINFRA	H	0,11000000	2,6565
TOTAL Mão de Obra:					4,7575
VALOR:					9,80

14.6.3. C0540 CABO ISOLADO PVC 750V 2,5MM2 (M)

Material	FONTE	UNID	COEFICIENTE	PREÇO UNITÁRIO	TOTAL
I0356	CABO ISOLADO PVC 750V 2,5 MM2	SEINFRA	M	1,02000000	2,1522
TOTAL Material:					2,1522
Mão de Obra	FONTE	UNID	COEFICIENTE	PREÇO UNITÁRIO	TOTAL
I0042	AJUDANTE DE ELETRICISTA	SEINFRA	H	0,11000000	2,1010
I2312	ELETRICISTA	SEINFRA	H	0,11000000	2,6565
TOTAL Mão de Obra:					4,7575
VALOR:					6,91

14.6.4. C0534 CABO ISOLADO PVC 750V 4MM2 (M)

Material	FONTE	UNID	COEFICIENTE	PREÇO UNITÁRIO	TOTAL
I0357	CABO ISOLADO PVC 750V 4MM2	SEINFRA	M	1,02000000	3,5700
TOTAL Material:					3,5700
Mão de Obra	FONTE	UNID	COEFICIENTE	PREÇO UNITÁRIO	TOTAL
I0042	AJUDANTE DE ELETRICISTA	SEINFRA	H	0,12000000	2,2920

I2312	ELETRICISTA	SEINFRA	H	0,12000000	24,1500	2,8980
					TOTAL Mão de Obra:	5,1900
					VALOR:	8,76

14.6.5. C0537 CABO ISOLADO PVC 750V 6MM2 (M)

Material		FONTE	UNID	COEFICIENTE	PREÇO UNITÁRIO	TOTAL
I0358	CABO ISOLADO PVC 750V 6MM2	SEINFRA	M	1,02000000	4,1600	4,2432
					TOTAL Material:	4,2432
Mão de Obra		FONTE	UNID	COEFICIENTE	PREÇO UNITÁRIO	TOTAL
I0042	AJUDANTE DE ELETRICISTA	SEINFRA	H	0,13000000	19,1000	2,4830
I2312	ELETRICISTA	SEINFRA	H	0,13000000	24,1500	3,1395
					TOTAL Mão de Obra:	5,6225
					VALOR:	9,87

14.6.6. C0524 CABO ISOLADO PVC 750V 10MM2 (M)

Material		FONTE	UNID	COEFICIENTE	PREÇO UNITÁRIO	TOTAL
I0355	CABO ISOLADO PVC 750V 10MM2	SEINFRA	M	1,02000000	9,3300	9,5166
					TOTAL Material:	9,5166
Mão de Obra		FONTE	UNID	COEFICIENTE	PREÇO UNITÁRIO	TOTAL
I0042	AJUDANTE DE ELETRICISTA	SEINFRA	H	0,14000000	19,1000	2,6740
I2312	ELETRICISTA	SEINFRA	H	0,14000000	24,1500	3,3810
					TOTAL Mão de Obra:	6,0550
					VALOR:	15,57

14.6.7. C0527 CABO ISOLADO PVC 750V 16MM2 (M)

Material		FONTE	UNID	COEFICIENTE	PREÇO UNITÁRIO	TOTAL
I0342	CABO ISOLADO EM PVC 16MM2 - 750V	SEINFRA	M	1,02000000	11,3700	11,5974
					TOTAL Material:	11,5974
Mão de Obra		FONTE	UNID	COEFICIENTE	PREÇO UNITÁRIO	TOTAL
I0042	AJUDANTE DE ELETRICISTA	SEINFRA	H	0,16000000	19,1000	3,0560
I2312	ELETRICISTA	SEINFRA	H	0,16000000	24,1500	3,8640
					TOTAL Mão de Obra:	6,9200
					VALOR:	18,52

14.6.8. C0530 CABO ISOLADO PVC 750V 25 MM2 (M)

Material		FONTE	UNID	COEFICIENTE	PREÇO UNITÁRIO	TOTAL
I0347	CABO ISOLADO EM PVC 25MM2 - 750V	SEINFRA	M	1,02000000	17,3800	17,7276
					TOTAL Material:	17,7276
Mão de Obra		FONTE	UNID	COEFICIENTE	PREÇO UNITÁRIO	TOTAL
I0042	AJUDANTE DE ELETRICISTA	SEINFRA	H	0,17000000	19,1000	3,2470
I2312	ELETRICISTA	SEINFRA	H	0,17000000	24,1500	4,1055
					TOTAL Mão de Obra:	7,3525
					VALOR:	25,08

14.6.9. C0532 CABO ISOLADO PVC 750V 35MM2 (M)

Material		FONTE	UNID	COEFICIENTE	PREÇO UNITÁRIO	TOTAL
I0349	CABO ISOLADO EM PVC 35MM2 - 750V	SEINFRA	M	1,02000000	23,6200	24,0924
					TOTAL Material:	24,0924
Mão de Obra		FONTE	UNID	COEFICIENTE	PREÇO UNITÁRIO	TOTAL
I0042	AJUDANTE DE ELETRICISTA	SEINFRA	H	0,21000000	19,1000	4,0110
I2312	ELETRICISTA	SEINFRA	H	0,21000000	24,1500	5,0715
					TOTAL Mão de Obra:	9,0825
					VALOR:	33,17

14.6.10. C0859 CONECTOR SPLIT - BOLT P/ CABOS ATE 16MM2 (UN)

Material		FONTE	UNID	COEFICIENTE	PREÇO UNITÁRIO	TOTAL
I0846	CONECTOR SPLIT-BOLT P/CABO 16MM2	SEINFRA	UN	1,00000000	7,0700	7,0700
					TOTAL Material:	7,0700
Mão de Obra		FONTE	UNID	COEFICIENTE	PREÇO UNITÁRIO	TOTAL
I0042	AJUDANTE DE ELETRICISTA	SEINFRA	H	0,15000000	19,1000	2,8650
					TOTAL Mão de Obra:	2,8650
					VALOR:	9,93

14.6.11. C0860 CONECTOR SPLIT - BOLT P/ CABOS ATE 35MM2 (UN)

Material		FONTE	UNID	COEFICIENTE	PREÇO UNITÁRIO	TOTAL
I0847	CONECTOR SPLIT-BOLT P/CABO 35MM2	SEINFRA	UN	1,00000000	9,3200	9,3200
					TOTAL Material:	9,3200
Mão de Obra		FONTE	UNID	COEFICIENTE	PREÇO UNITÁRIO	TOTAL
I0042	AJUDANTE DE ELETRICISTA	SEINFRA	H	0,15000000	19,1000	2,8650
					TOTAL Mão de Obra:	2,8650
					VALOR:	12,18

14.6.12. C0869 CORDOALHA COBRE NÚ 35MM2 E ISOLADORES P/PARA-RAIO (M)

Material		FONTE	UNID	COEFICIENTE	PREÇO UNITÁRIO	TOTAL
I0339	CABO COBRE NU 35MM2	SEINFRA	M	1,00000000	34,9100	34,9100
I1910	SUPORTE ISOLADOR SIMPLES COM ROLDANA PARA DESCIDA DE ATERRAMENTO DE PARA-RAIO EM EDIFICAÇÕES	SEINFRA	UN	0,50000000	8,8000	4,4000
					TOTAL Material:	39,3100
Mão de Obra		FONTE	UNID	COEFICIENTE	PREÇO UNITÁRIO	TOTAL
I0042	AJUDANTE DE ELETRICISTA	SEINFRA	H	0,50000000	19,1000	9,5500
I2312	ELETRICISTA	SEINFRA	H	0,50000000	24,1500	12,0750
					TOTAL Mão de Obra:	21,6250
					VALOR:	60,94

14.6.13. C0870 CORDOALHA COBRE NÚ 70MM2 E ISOLADORES P/PARA-RAIO (M)

Material		FONTE	UNID	COEFICIENTE	PREÇO UNITÁRIO	TOTAL
I0341	CABO COBRE NU 70MM2	SEINFRA	M	1,00000000	65,7000	65,7000
I1910	SUPORTE ISOLADOR SIMPLES COM ROLDANA PARA DESCIDA DE ATERRAMENTO DE PARA-RAIO EM EDIFICAÇÕES	SEINFRA	UN	0,50000000	8,8000	4,4000
					TOTAL Material:	70,1000
Mão de Obra		FONTE	UNID	COEFICIENTE	PREÇO UNITÁRIO	TOTAL
I0042	AJUDANTE DE ELETRICISTA	SEINFRA	H	0,70000000	19,1000	13,3700
I2312	ELETRICISTA	SEINFRA	H	0,70000000	24,1500	16,9050
					TOTAL Mão de Obra:	30,2750
					VALOR:	100,37

14.6.14. C2455 TERMINAL DE PRESSÃO P/ CABOS ATÉ 16MM2 (UN)

Material		FONTE	UNID	COEFICIENTE	PREÇO UNITÁRIO	TOTAL
I2074	TERMINAL PRESSÃO P/CABO 16MM2	SEINFRA	UN	1,00000000	4,2400	4,2400
					TOTAL Material:	4,2400
Mão de Obra		FONTE	UNID	COEFICIENTE	PREÇO UNITÁRIO	TOTAL
I0042	AJUDANTE DE ELETRICISTA	SEINFRA	H	0,20000000	19,1000	3,8200
I2312	ELETRICISTA	SEINFRA	H	0,20000000	24,1500	4,8300
					TOTAL Mão de Obra:	8,6500
					VALOR:	12,89

14.6.15. C2457 TERMINAL DE PRESSÃO P/ CABOS ATÉ 35MM2 (UN)

Material		FONTE	UNID	COEFICIENTE	PREÇO UNITÁRIO	TOTAL
I2076	TERMINAL PRESSÃO P/CABO 35MM2	SEINFRA	UN	1,00000000	5,4700	5,4700
					TOTAL Material:	5,4700
Mão de Obra		FONTE	UNID	COEFICIENTE	PREÇO UNITÁRIO	TOTAL
I0042	AJUDANTE DE ELETRICISTA	SEINFRA	H	0,20000000	19,1000	3,8200
I2312	ELETRICISTA	SEINFRA	H	0,20000000	24,1500	4,8300
					TOTAL Mão de Obra:	8,6500
					VALOR:	14,12

14.6.16. C2459 TERMINAL DE PRESSÃO P/ VERGALHÕES DE COBRE 3/8" (UN)

Material		FONTE	UNID	COEFICIENTE	PREÇO UNITÁRIO	TOTAL
I2072	TERMINAL PARA VERGALHÃO DE COBRE 3/8"	SEINFRA	UN	1,00000000	22,0500	22,0500
					TOTAL Material:	22,0500
Mão de Obra		FONTE	UNID	COEFICIENTE	PREÇO UNITÁRIO	TOTAL
I0042	AJUDANTE DE ELETRICISTA	SEINFRA	H	0,20000000	19,1000	3,8200
I2312	ELETRICISTA	SEINFRA	H	0,20000000	24,1500	4,8300
					TOTAL Mão de Obra:	8,6500
					VALOR:	30,70

14.6.17. C3482 TERMINAL OLHAL PARA CABO DE 1,50MM2 À 2,50MM2 (UN)

Material		FONTE	UNID	COEFICIENTE	PREÇO UNITÁRIO	TOTAL
I6160	TERMINAL OLHAL PARA CABO DE 1,50mm2 A 2,50mm2	SEINFRA	UN	1,00000000	4,3100	4,3100
					TOTAL Material:	4,3100
Mão de Obra		FONTE	UNID	COEFICIENTE	PREÇO UNITÁRIO	TOTAL
I0042	AJUDANTE DE ELETRICISTA	SEINFRA	H	0,10000000	19,1000	1,9100
I2312	ELETRICISTA	SEINFRA	H	0,10000000	24,1500	2,4150
					TOTAL Mão de Obra:	4,3250
					VALOR:	8,64

14.6.18. C3483 TERMINAL OLHAL PARA CABO DE 4,00MM2 À 6,00MM2 (UN)

Material		FONTE	UNID	COEFICIENTE	PREÇO UNITÁRIO	TOTAL
I6161	TERMINAL OLHAL PARA CABO DE 4,00mm2 A 6,00mm2	SEINFRA	UN	1,00000000	4,3100	4,3100
					TOTAL Material:	4,3100
Mão de Obra		FONTE	UNID	COEFICIENTE	PREÇO UNITÁRIO	TOTAL
I0042	AJUDANTE DE ELETRICISTA	SEINFRA	H	0,10000000	19,1000	1,9100
I2312	ELETRICISTA	SEINFRA	H	0,10000000	24,1500	2,4150
					TOTAL Mão de Obra:	4,3250
					VALOR:	8,64

14.6.19. C3478 VERGALHÃO ROSCA TOTAL DE 3/8" (M)

Material		FONTE	UNID	COEFICIENTE	PREÇO UNITÁRIO	TOTAL
I6037	VERGALHÃO ROSCA TOTAL DE 3/8"	SEINFRA	M	1,00000000	4,5100	4,5100
					TOTAL Material:	4,5100
Mão de Obra		FONTE	UNID	COEFICIENTE	PREÇO UNITÁRIO	TOTAL
I0042	AJUDANTE DE ELETRICISTA	SEINFRA	H	0,17000000	19,1000	3,2470
I2312	ELETRICISTA	SEINFRA	H	0,17000000	24,1500	4,1055
					TOTAL Mão de Obra:	7,3525
					VALOR:	11,86

14.7.1. C4036 CONTACTOR 65A - INSTALADO (UN)

Material		FONTE	UNID	COEFICIENTE	PREÇO UNITÁRIO	TOTAL
I7436	CONTACTOR 65A	SEINFRA	UN	1,00000000	727,6000	727,6000
					TOTAL Material:	727,6000
					VALOR:	727,60

14.7.2. C0780 CONTACTOR AUXILIAR 2NA + 2NF (UN)

Material		FONTE	UNID	COEFICIENTE	PREÇO UNITÁRIO	TOTAL
I0648	CONTACTOR AUXILIAR 2NA + 2NF	SEINFRA	UN	1,00000000	144,4100	144,4100
					TOTAL Material:	144,4100
					VALOR:	144,41

14.7.3. C1092 DISJUNTOR MONOPOLAR EM QUADRO DE DISTRIBUIÇÃO 10A (UN)

Material		FONTE	UNID	COEFICIENTE	PREÇO UNITÁRIO	TOTAL
I0980	DISJUNTOR MONOPOLAR 10A	SEINFRA	UN	1,00000000	11,0900	11,0900
					TOTAL Material:	11,0900
Mão de Obra		FONTE	UNID	COEFICIENTE	PREÇO UNITÁRIO	TOTAL
I0042	AJUDANTE DE ELETRICISTA	SEINFRA	H	0,30000000	19,1000	5,7300
I2312	ELETRICISTA	SEINFRA	H	0,30000000	24,1500	7,2450
					TOTAL Mão de Obra:	12,9750
					VALOR:	24,06

14.7.4. C1093 DISJUNTOR MONOPOLAR EM QUADRO DE DISTRIBUIÇÃO 16A (UN)

Material		FONTE	UNID	COEFICIENTE	PREÇO UNITÁRIO	TOTAL
I0981	DISJUNTOR MONOPOLAR 16A	SEINFRA	UN	1,00000000	11,0900	11,0900
					TOTAL Material:	11,0900
Mão de Obra		FONTE	UNID	COEFICIENTE	PREÇO UNITÁRIO	TOTAL
I0042	AJUDANTE DE ELETRICISTA	SEINFRA	H	0,30000000	19,1000	5,7300
I2312	ELETRICISTA	SEINFRA	H	0,30000000	24,1500	7,2450
					TOTAL Mão de Obra:	12,9750
					VALOR:	24,06

14.7.5. C1095 DISJUNTOR MONOPOLAR EM QUADRO DE DISTRIBUIÇÃO 20A (UN)

Material		FONTE	UNID	COEFICIENTE	PREÇO UNITÁRIO	TOTAL
10983	DISJUNTOR MONOPOLAR 20A	SEINFRA	UN	1,00000000	11,0900	11,0900
TOTAL Material:						11,0900
Mão de Obra		FONTE	UNID	COEFICIENTE	PREÇO UNITÁRIO	TOTAL
10042	AJUDANTE DE ELETRICISTA	SEINFRA	H	0,30000000	19,1000	5,7300
12312	ELETRICISTA	SEINFRA	H	0,30000000	24,1500	7,2450
TOTAL Mão de Obra:						12,9750
VALOR:						24,06

14.7.6. C1096 DISJUNTOR MONOPOLAR EM QUADRO DE DISTRIBUIÇÃO 25A (UN)

Material		FONTE	UNID	COEFICIENTE	PREÇO UNITÁRIO	TOTAL
10984	DISJUNTOR MONOPOLAR 25A	SEINFRA	UN	1,00000000	11,0900	11,0900
TOTAL Material:						11,0900
Mão de Obra		FONTE	UNID	COEFICIENTE	PREÇO UNITÁRIO	TOTAL
10042	AJUDANTE DE ELETRICISTA	SEINFRA	H	0,30000000	19,1000	5,7300
12312	ELETRICISTA	SEINFRA	H	0,30000000	24,1500	7,2450
TOTAL Mão de Obra:						12,9750
VALOR:						24,06

14.7.7. C1098 DISJUNTOR MONOPOLAR EM QUADRO DE DISTRIBUIÇÃO 32A (UN)

Material		FONTE	UNID	COEFICIENTE	PREÇO UNITÁRIO	TOTAL
10986	DISJUNTOR MONOPOLAR 32A	SEINFRA	UN	1,00000000	18,6000	18,6000
TOTAL Material:						18,6000
Mão de Obra		FONTE	UNID	COEFICIENTE	PREÇO UNITÁRIO	TOTAL
10042	AJUDANTE DE ELETRICISTA	SEINFRA	H	0,30000000	19,1000	5,7300
12312	ELETRICISTA	SEINFRA	H	0,30000000	24,1500	7,2450
TOTAL Mão de Obra:						12,9750
VALOR:						31,57

14.7.8. C1099 DISJUNTOR MONOPOLAR EM QUADRO DE DISTRIBUIÇÃO 40A (UN)

Material		FONTE	UNID	COEFICIENTE	PREÇO UNITÁRIO	TOTAL
10987	DISJUNTOR MONOPOLAR 40A	SEINFRA	UN	1,00000000	18,6000	18,6000
TOTAL Material:						18,6000
Mão de Obra		FONTE	UNID	COEFICIENTE	PREÇO UNITÁRIO	TOTAL
10042	AJUDANTE DE ELETRICISTA	SEINFRA	H	0,30000000	19,1000	5,7300
12312	ELETRICISTA	SEINFRA	H	0,30000000	24,1500	7,2450
TOTAL Mão de Obra:						12,9750
VALOR:						31,57

14.7.9. C1101 DISJUNTOR MONOPOLAR EM QUADRO DE DISTRIBUIÇÃO 50A (UN)

Material		FONTE	UNID	COEFICIENTE	PREÇO UNITÁRIO	TOTAL
10989	DISJUNTOR MONOPOLAR 50A	SEINFRA	UN	1,00000000	18,6000	18,6000
TOTAL Material:						18,6000
Mão de Obra		FONTE	UNID	COEFICIENTE	PREÇO UNITÁRIO	TOTAL
10042	AJUDANTE DE ELETRICISTA	SEINFRA	H	0,30000000	19,1000	5,7300
12312	ELETRICISTA	SEINFRA	H	0,30000000	24,1500	7,2450
TOTAL Mão de Obra:						12,9750
VALOR:						31,57

14.7.10. C4530 DISJUNTOR DIFERENCIAL DR-16A - 40A, 30mA (UN)

Material		FONTE	UNID	COEFICIENTE	PREÇO UNITÁRIO	TOTAL
18365	DISJUNTOR DIFERENCIAL DR-16A - 40A, 30mA	SEINFRA	UN	1,00000000	134,1900	134,1900
TOTAL Material:						134,1900
Mão de Obra		FONTE	UNID	COEFICIENTE	PREÇO UNITÁRIO	TOTAL
10037	AJUDANTE	SEINFRA	H	0,60000000	19,1000	11,4600
12312	ELETRICISTA	SEINFRA	H	0,60000000	24,1500	14,4900
TOTAL Mão de Obra:						25,9500
VALOR:						160,14

14.7.11. C4531 DISJUNTOR DIFERENCIAL DR-80A, 30mA (UN)

Material		FONTE	UNID	COEFICIENTE	PREÇO UNITÁRIO	TOTAL
18366	DISJUNTOR DIFERENCIAL DR-80A, 30mA	SEINFRA	UN	1,00000000	244,7000	244,7000
TOTAL Material:						244,7000

Mão de Obra		FORTE	UNID	COEFICIENTE	PREÇO UNITÁRIO	TOTAL
10037	AJUDANTE	SEINFRA	H	0,60000000	19,1000	11,4600
12312	ELETRICISTA	SEINFRA	H	0,60000000	24,1500	14,4900
TOTAL Mão de Obra:						25,9500
VALOR:						270,65

14.7.12. C4815 DISJUNTOR TERMOMAGNÉTICO TRIPOLAR 125 A, COM CAIXA MOLDADA 10 KA (UN)

Material		FORTE	UNID	COEFICIENTE	PREÇO UNITÁRIO	TOTAL
19417	DISJUNTOR TERMOMAGNÉTICO TRIPOLAR 125 A COM CAIXA MOLDADA 10 KA	SEINFRA	UN	1,00000000	328,0100	328,0100
TOTAL Material:						328,0100

Mão de Obra		FORTE	UNID	COEFICIENTE	PREÇO UNITÁRIO	TOTAL
10042	AJUDANTE DE ELETRICISTA	SEINFRA	H	2,00000000	19,1000	38,2000
12312	ELETRICISTA	SEINFRA	H	2,00000000	24,1500	48,3000
TOTAL Mão de Obra:						86,5000
VALOR:						414,51

14.7.13. C1116 DISJUNTOR TRIPOLAR EM QUADRO DE DISTRIBUIÇÃO 175A (UN)

Material		FORTE	UNID	COEFICIENTE	PREÇO UNITÁRIO	TOTAL
11015	DISJUNTOR TIPO COMPACTO 3X175A	SEINFRA	UN	1,00000000	222,1000	222,1000
TOTAL Material:						222,1000

Mão de Obra		FORTE	UNID	COEFICIENTE	PREÇO UNITÁRIO	TOTAL
10042	AJUDANTE DE ELETRICISTA	SEINFRA	H	2,00000000	19,1000	38,2000
12312	ELETRICISTA	SEINFRA	H	2,00000000	24,1500	48,3000
TOTAL Mão de Obra:						86,5000
VALOR:						308,60

14.7.14. C1118 DISJUNTOR TRIPOLAR EM QUADRO DE DISTRIBUIÇÃO 10A (UN)

Material		FORTE	UNID	COEFICIENTE	PREÇO UNITÁRIO	TOTAL
11004	DISJUNTOR TRIPOLAR 10A	SEINFRA	UN	1,00000000	60,1300	60,1300
TOTAL Material:						60,1300

Mão de Obra		FORTE	UNID	COEFICIENTE	PREÇO UNITÁRIO	TOTAL
10042	AJUDANTE DE ELETRICISTA	SEINFRA	H	0,90000000	19,1000	17,1900
12312	ELETRICISTA	SEINFRA	H	0,90000000	24,1500	21,7350
TOTAL Mão de Obra:						38,9250
VALOR:						99,06

14.7.15. C1119 DISJUNTOR TRIPOLAR EM QUADRO DE DISTRIBUIÇÃO 16A (UN)

Material		FORTE	UNID	COEFICIENTE	PREÇO UNITÁRIO	TOTAL
11005	DISJUNTOR TRIPOLAR 16A	SEINFRA	UN	1,00000000	60,1300	60,1300
TOTAL Material:						60,1300

Mão de Obra		FORTE	UNID	COEFICIENTE	PREÇO UNITÁRIO	TOTAL
10042	AJUDANTE DE ELETRICISTA	SEINFRA	H	0,90000000	19,1000	17,1900
12312	ELETRICISTA	SEINFRA	H	0,90000000	24,1500	21,7350
TOTAL Mão de Obra:						38,9250
VALOR:						99,06

14.7.16. C1121 DISJUNTOR TRIPOLAR EM QUADRO DE DISTRIBUIÇÃO 20A (UN)

Material		FORTE	UNID	COEFICIENTE	PREÇO UNITÁRIO	TOTAL
11007	DISJUNTOR TRIPOLAR 20A	SEINFRA	UN	1,00000000	60,1300	60,1300
TOTAL Material:						60,1300

Mão de Obra		FORTE	UNID	COEFICIENTE	PREÇO UNITÁRIO	TOTAL
10042	AJUDANTE DE ELETRICISTA	SEINFRA	H	0,90000000	19,1000	17,1900
12312	ELETRICISTA	SEINFRA	H	0,90000000	24,1500	21,7350
TOTAL Mão de Obra:						38,9250
VALOR:						99,06

14.7.17. C1122 DISJUNTOR TRIPOLAR EM QUADRO DE DISTRIBUIÇÃO 25A (UN)

Material		FORTE	UNID	COEFICIENTE	PREÇO UNITÁRIO	TOTAL
11008	DISJUNTOR TRIPOLAR 25A	SEINFRA	UN	1,00000000	60,1300	60,1300
TOTAL Material:						60,1300

Mão de Obra		FORTE	UNID	COEFICIENTE	PREÇO UNITÁRIO	TOTAL
10042	AJUDANTE DE ELETRICISTA	SEINFRA	H	0,90000000	19,1000	17,1900
12312	ELETRICISTA	SEINFRA	H	0,90000000	24,1500	21,7350

TOTAL Mão de Obra:	38,9250
VALOR:	99,06

14.7.18. C1124 DISJUNTOR TRIPOLAR EM QUADRO DE DISTRIBUIÇÃO 32A (UN)

Material		FONTE	UNID	COEFICIENTE	PREÇO UNITÁRIO	TOTAL
11010	DISJUNTOR TRIPOLAR 32A	SEINFRA	UN	1,00000000	60,1300	60,1300
TOTAL Material:						60,1300
Mão de Obra		FONTE	UNID	COEFICIENTE	PREÇO UNITÁRIO	TOTAL
10042	AJUDANTE DE ELETRICISTA	SEINFRA	H	0,90000000	19,1000	17,1900
12312	ELETRICISTA	SEINFRA	H	0,90000000	24,1500	21,7350
TOTAL Mão de Obra:						38,9250
VALOR:						99,06

14.7.19. C1125 DISJUNTOR TRIPOLAR EM QUADRO DE DISTRIBUIÇÃO 40A (UN)

Material		FONTE	UNID	COEFICIENTE	PREÇO UNITÁRIO	TOTAL
11011	DISJUNTOR TRIPOLAR 40A	SEINFRA	UN	1,00000000	60,1300	60,1300
TOTAL Material:						60,1300
Mão de Obra		FONTE	UNID	COEFICIENTE	PREÇO UNITÁRIO	TOTAL
10042	AJUDANTE DE ELETRICISTA	SEINFRA	H	0,90000000	19,1000	17,1900
12312	ELETRICISTA	SEINFRA	H	0,90000000	24,1500	21,7350
TOTAL Mão de Obra:						38,9250
VALOR:						99,06

14.7.20. C1127 DISJUNTOR TRIPOLAR EM QUADRO DE DISTRIBUIÇÃO 50A (UN)

Material		FONTE	UNID	COEFICIENTE	PREÇO UNITÁRIO	TOTAL
11013	DISJUNTOR TRIPOLAR 50A	SEINFRA	UN	1,00000000	60,1300	60,1300
TOTAL Material:						60,1300
Mão de Obra		FONTE	UNID	COEFICIENTE	PREÇO UNITÁRIO	TOTAL
10042	AJUDANTE DE ELETRICISTA	SEINFRA	H	0,90000000	19,1000	17,1900
12312	ELETRICISTA	SEINFRA	H	0,90000000	24,1500	21,7350
TOTAL Mão de Obra:						38,9250
VALOR:						99,06

14.7.21. C1128 DISJUNTOR TRIPOLAR EM QUADRO DE DISTRIBUIÇÃO 60A (UN)

Material		FONTE	UNID	COEFICIENTE	PREÇO UNITÁRIO	TOTAL
11017	DISJUNTOR TRIPOLAR DE 60A	SEINFRA	UN	1,00000000	71,8200	71,8200
TOTAL Material:						71,8200
Mão de Obra		FONTE	UNID	COEFICIENTE	PREÇO UNITÁRIO	TOTAL
10042	AJUDANTE DE ELETRICISTA	SEINFRA	H	0,90000000	19,1000	17,1900
12312	ELETRICISTA	SEINFRA	H	0,90000000	24,1500	21,7350
TOTAL Mão de Obra:						38,9250
VALOR:						110,75

14.7.22. C1130 DISJUNTOR TRIPOLAR EM QUADRO DE DISTRIBUIÇÃO 70A (UN)

Material		FONTE	UNID	COEFICIENTE	PREÇO UNITÁRIO	TOTAL
11018	DISJUNTOR TRIPOLAR DE 70A	SEINFRA	UN	1,00000000	104,8800	104,8800
TOTAL Material:						104,8800
Mão de Obra		FONTE	UNID	COEFICIENTE	PREÇO UNITÁRIO	TOTAL
10042	AJUDANTE DE ELETRICISTA	SEINFRA	H	0,90000000	19,1000	17,1900
12312	ELETRICISTA	SEINFRA	H	0,90000000	24,1500	21,7350
TOTAL Mão de Obra:						38,9250
VALOR:						143,81

14.7.23. C1131 DISJUNTOR TRIPOLAR EM QUADRO DE DISTRIBUIÇÃO 90A (UN)

Material		FONTE	UNID	COEFICIENTE	PREÇO UNITÁRIO	TOTAL
11019	DISJUNTOR TRIPOLAR DE 90A	SEINFRA	UN	1,00000000	104,8800	104,8800
TOTAL Material:						104,8800
Mão de Obra		FONTE	UNID	COEFICIENTE	PREÇO UNITÁRIO	TOTAL
10042	AJUDANTE DE ELETRICISTA	SEINFRA	H	0,90000000	19,1000	17,1900
12312	ELETRICISTA	SEINFRA	H	0,90000000	24,1500	21,7350
TOTAL Mão de Obra:						38,9250
VALOR:						143,81

14.7.24. C1117 DISJUNTOR TRIPOLAR EM QUADRO DE DISTRIBUIÇÃO 100A (UN)

Material		FONTE	UNID	COEFICIENTE	PREÇO UNITÁRIO	TOTAL
I1016	DISJUNTOR TRIPOLAR DE 100A	SEINFRA	UN	1,00000000	104,8800	104,8800
TOTAL Material:						104,8800
Mão de Obra		FONTE	UNID	COEFICIENTE	PREÇO UNITÁRIO	TOTAL
I0042	AJUDANTE DE ELETRICISTA	SEINFRA	H	0,90000000	19,1000	17,1900
I2312	ELETRICISTA	SEINFRA	H	0,90000000	24,1500	21,7350
TOTAL Mão de Obra:						38,9250
VALOR:						143,81

14.8.1. C1494 INTERRUPTOR UMA TECLA SIMPLES 10A 250V (UN)

Material		FONTE	UNID	COEFICIENTE	PREÇO UNITÁRIO	TOTAL
I1255	INTERRUPTOR 1 TECLA SIMPLES	SEINFRA	UN	1,00000000	8,4400	8,4400
TOTAL Material:						8,4400
Mão de Obra		FONTE	UNID	COEFICIENTE	PREÇO UNITÁRIO	TOTAL
I0042	AJUDANTE DE ELETRICISTA	SEINFRA	H	0,21000000	19,1000	4,0110
I2312	ELETRICISTA	SEINFRA	H	0,21000000	24,1500	5,0715
TOTAL Mão de Obra:						9,0825
VALOR:						17,52

14.8.2. C1479 INTERRUPTOR DUAS TECLAS SIMPLES 10A 250V (UN)

Material		FONTE	UNID	COEFICIENTE	PREÇO UNITÁRIO	TOTAL
I1263	INTERRUPTOR 2 TECLAS SIMPLES	SEINFRA	UN	1,00000000	14,9000	14,9000
TOTAL Material:						14,9000
Mão de Obra		FONTE	UNID	COEFICIENTE	PREÇO UNITÁRIO	TOTAL
I0042	AJUDANTE DE ELETRICISTA	SEINFRA	H	0,37000000	19,1000	7,0670
I2312	ELETRICISTA	SEINFRA	H	0,37000000	24,1500	8,9355
TOTAL Mão de Obra:						16,0025
VALOR:						30,90

14.8.3. C1483 INTERRUPTOR DUAS TECLAS SIMPLES E TOMADA 10A 250V (UN)

Material		FONTE	UNID	COEFICIENTE	PREÇO UNITÁRIO	TOTAL
I1265	INTERRUPTOR 2 TECLAS SIMPLES 1TOMADA 2POLOS	SEINFRA	UN	1,00000000	26,1100	26,1100
TOTAL Material:						26,1100
Mão de Obra		FONTE	UNID	COEFICIENTE	PREÇO UNITÁRIO	TOTAL
I0042	AJUDANTE DE ELETRICISTA	SEINFRA	H	0,53000000	19,1000	10,1230
I2312	ELETRICISTA	SEINFRA	H	0,53000000	24,1500	12,7955
TOTAL Mão de Obra:						22,9225
VALOR:						49,03

14.8.4. C1489 INTERRUPTOR TRES TECLAS SIMPLES 10A 250V (UN)

Material		FONTE	UNID	COEFICIENTE	PREÇO UNITÁRIO	TOTAL
I1267	INTERRUPTOR 3 TECLAS SIMPLES	SEINFRA	UN	1,00000000	20,7100	20,7100
TOTAL Material:						20,7100
Mão de Obra		FONTE	UNID	COEFICIENTE	PREÇO UNITÁRIO	TOTAL
I0042	AJUDANTE DE ELETRICISTA	SEINFRA	H	0,53000000	19,1000	10,1230
I2312	ELETRICISTA	SEINFRA	H	0,53000000	24,1500	12,7955
TOTAL Mão de Obra:						22,9225
VALOR:						43,63

14.8.5. C2484 TOMADA 2 POLOS MAIS TERRA 20A 250V (UN)

Material		FONTE	UNID	COEFICIENTE	PREÇO UNITÁRIO	TOTAL
I2107	TOMADA 2P+T 20A, 250V (APENAS MÓDULO)	SEINFRA	UN	1,00000000	10,7400	10,7400
TOTAL Material:						10,7400
Mão de Obra		FONTE	UNID	COEFICIENTE	PREÇO UNITÁRIO	TOTAL
I0042	AJUDANTE DE ELETRICISTA	SEINFRA	H	0,29000000	19,1000	5,5390
I2312	ELETRICISTA	SEINFRA	H	0,29000000	24,1500	7,0035
TOTAL Mão de Obra:						12,5425
VALOR:						23,28

14.8.6. C2480 TOMADA 2 POLOS MAIS TERRA 20A - 250V, SISTEMA "X" (UN)

Material		FONTE	UNID	COEFICIENTE	PREÇO UNITÁRIO	TOTAL
I2106	TOMADA 2 POLOS, MAIS TERRA 20A - 250V, SISTEMA "X"	SEINFRA	UN	1,00000000	14,7200	14,7200

				TOTAL Material:	14,7200	
Mão de Obra		FORTE	UNID	COEFICIENTE	PREÇO UNITÁRIO	TOTAL
I0042	AJUDANTE DE ELETRICISTA	SEINFRA	H	0,35000000	19,1000	6,6850
I2312	ELETRICISTA	SEINFRA	H	0,35000000	24,1500	8,4525
				TOTAL Mão de Obra:		15,1375
				VALOR:		29,86

14.8.7. C4792 TOMADA DUPLA DE EMBUTIR 2P+T 10A-250V (UN)

Material		FORTE	UNID	COEFICIENTE	PREÇO UNITÁRIO	TOTAL
I9106	ESPELHO/PLACA DE 3 POSTOS 4"X2" PARA INSTALAÇÃO DE TOMADAS E INTERRUPTORES	SEINFRA	UN	1,00000000	3,4800	3,4800
I9107	SUORTE DE FIXAÇÃO PARA ESPELHO/PLACA 4"X2" P/ 3 MÓDULOS, INSTALAÇÕES DE TOMADAS E INTERRUPTORES	SEINFRA	UN	1,00000000	1,3000	1,3000
I9108	TOMADA 2P+T 10A, 250V (APENAS MÓDULO)	SEINFRA	UN	2,00000000	5,5900	11,1800
				TOTAL Material:		15,9600
Mão de Obra		FORTE	UNID	COEFICIENTE	PREÇO UNITÁRIO	TOTAL
I0042	AJUDANTE DE ELETRICISTA	SEINFRA	H	0,29000000	19,1000	5,5390
I2312	ELETRICISTA	SEINFRA	H	0,29000000	24,1500	7,0035
				TOTAL Mão de Obra:		12,5425
				VALOR:		28,50

14.8.8. C2493 TOMADA UNIVERSAL 10A 250V (UN)

Material		FORTE	UNID	COEFICIENTE	PREÇO UNITÁRIO	TOTAL
I2119	TOMADA UNIVERSAL 2POLOS	SEINFRA	UN	1,00000000	9,3500	9,3500
				TOTAL Material:		9,3500
Mão de Obra		FORTE	UNID	COEFICIENTE	PREÇO UNITÁRIO	TOTAL
I0042	AJUDANTE DE ELETRICISTA	SEINFRA	H	0,21000000	19,1000	4,0110
I2312	ELETRICISTA	SEINFRA	H	0,21000000	24,1500	5,0715
				TOTAL Mão de Obra:		9,0825
				VALOR:		18,43

14.8.9. C2492 TOMADA UNIVERSAL 10A - 250V, SISTEMA "X" (UN)

Material		FORTE	UNID	COEFICIENTE	PREÇO UNITÁRIO	TOTAL
I2118	TOMADA UNIVERSAL 10A - 250V, SISTEMA "X"	SEINFRA	UN	1,00000000	16,7600	16,7600
				TOTAL Material:		16,7600
Mão de Obra		FORTE	UNID	COEFICIENTE	PREÇO UNITÁRIO	TOTAL
I0042	AJUDANTE DE ELETRICISTA	SEINFRA	H	0,30000000	19,1000	5,7300
I2312	ELETRICISTA	SEINFRA	H	0,30000000	24,1500	7,2450
				TOTAL Mão de Obra:		12,9750
				VALOR:		29,73

14.9.1. C4834 ARANDELA COM SOQUETE E-27, CORPO E GRADE FRONTAL DE PROTEÇÃO EM ALUMÍNIO, DIFUSOR EM VIDRO TRANSPARENTE COM UMA LÂMPADA ELETRÔNICA FLUORESCENTE COMPACTA DE 15W, COMPLETA (UN)

Material		FORTE	UNID	COEFICIENTE	PREÇO UNITÁRIO	TOTAL
I9451	ARANDELA COM SOQUETE E-27, CORPO E GRADE FRONTAL DE PROTEÇÃO EM ALUMÍNIO, DIFUSOR EM VIDRO TRANSPARENTE PARA UMA LÂMPADA ELETRÔNICA FLUORESCENTE COMPACTA ATÉ 15W	SEINFRA	UN	1,00000000	45,9300	45,9300
I9452	LÂMPADA ELETRÔNICA FLUORESCENTE COMPACTA ATÉ 15W	SEINFRA	UN	1,00000000	11,3800	11,3800
				TOTAL Material:		57,3100
Mão de Obra		FORTE	UNID	COEFICIENTE	PREÇO UNITÁRIO	TOTAL
I0042	AJUDANTE DE ELETRICISTA	SEINFRA	H	1,20000000	19,1000	22,9200
I2312	ELETRICISTA	SEINFRA	H	1,20000000	24,1500	28,9800
				TOTAL Mão de Obra:		51,9000
				VALOR:		109,21

14.9.2. C4828 ARANDELA DE SOBREPOR CORPO EM ALUMINIO, SOQUETE E-27, DIFUSOR EM VIDRO TEMPERADO FOSCO, COM DUAS LÂMPADAS ELETRÔNICAS COMPACTAS DE 20W COMPLETA (M2)

Material		FORTE	UNID	COEFICIENTE	PREÇO UNITÁRIO	TOTAL
I9450	ARANDELA DE SOBREPOR CORPO EM ALUMINIO, SOQUETE E-27, DIFUSOR EM VIDRO TEMPERADO FOSCO, COM DUAS LÂMPADAS ELETRÔNICAS COMPACTAS DE 20W COMPLETA	SEINFRA	UN	1,00000000	45,8000	45,8000
				TOTAL Material:		45,8000
Mão de Obra		FORTE	UNID	COEFICIENTE	PREÇO UNITÁRIO	TOTAL
I0042	AJUDANTE DE ELETRICISTA	SEINFRA	H	1,20000000	19,1000	22,9200
I2312	ELETRICISTA	SEINFRA	H	1,20000000	24,1500	28,9800
				TOTAL Mão de Obra:		51,9000
				VALOR:		97,70

14.9.3. C4801 BALIZADOR, CORPO DE ALUMÍNIO INJETADO, BORRACHA DE VEDAÇÃO, DIFUSOR EM VIDRO PRENSADO, GRADE FRONTAL DE PROTEÇÃO, COM LAMP. FL. COMPLETA 15W OU 18W (UN)

Material	FORTE	UNID	COEFICIENTE	PREÇO UNITÁRIO	TOTAL	
19116	BALIZADOR, CORPO DE ALUMÍNIO INJETADO, BORRACHA DE VEDAÇÃO, DIFUSOR EM VIDRO PRENSADO, GRADE FRONTAL DE PROTEÇÃO, COM LAMP. FL. COMP. 15W 220V 6500K TWIST E27	SEINFRA	UN	1,00000000	58,8800	58,8800
TOTAL Material:					58,8800	

Mão de Obra	FORTE	UNID	COEFICIENTE	PREÇO UNITÁRIO	TOTAL	
10042	AJUDANTE DE ELETRICISTA	SEINFRA	H	1,20000000	19,1000	22,9200
12312	ELETRICISTA	SEINFRA	H	1,20000000	24,1500	28,9800
TOTAL Mão de Obra:					51,9000	
VALOR:					110,78	

14.9.4. C4807 BALIZADOR DE SOBREPOR TIPO TARTARUGA, CORPO EM ALUMÍNIO E GRADE DE PROTEÇÃO, PARA UMA LÂMPADA LED, SOQUETE E27, POTÊNCIA 7W FATOR DE POTÊNCIA MÍNIMO 0,92 (UN)

Material	FORTE	UNID	COEFICIENTE	PREÇO UNITÁRIO	TOTAL	
19122	BALIZADOR DE SOBREPOR TIPO TARTARUGA, CORPO EM ALUMÍNIO E GRADE DE PROTEÇÃO, PARA UMA LÂMPADA LED, SOQUETE E27, POTÊNCIA 7W FATOR DE POTÊNCIA MÍNIMO 0,92	SEINFRA	UN	1,00000000	172,2300	172,2300
TOTAL Material:					172,2300	

Mão de Obra	FORTE	UNID	COEFICIENTE	PREÇO UNITÁRIO	TOTAL	
10042	AJUDANTE DE ELETRICISTA	SEINFRA	H	1,20000000	19,1000	22,9200
12312	ELETRICISTA	SEINFRA	H	1,20000000	24,1500	28,9800
TOTAL Mão de Obra:					51,9000	
VALOR:					224,13	

14.9.5. C4808 BALIZADOR DE SOBREPOR/EMBTIR, CORPO EM ALUMÍNIO E GRADE DE PROTEÇÃO, PARA UMA LÂMPADA 9LED, SOQUETE E27, POTÊNCIA 1W FATOR DE POTÊNCIA MÍNIMO 0,93 (UN)

Material	FORTE	UNID	COEFICIENTE	PREÇO UNITÁRIO	TOTAL	
19123	BALIZADOR DE SOBREPOR/EMBTIR, CORPO EM ALUMÍNIO E GRADE DE PROTEÇÃO, PARA UMA LÂMPADA 9LED, SOQUETE E27, POTÊNCIA 1W FATOR DE POTÊNCIA MÍNIMO 0,93	SEINFRA	UN	1,00000000	318,9500	318,9500
TOTAL Material:					318,9500	

Mão de Obra	FORTE	UNID	COEFICIENTE	PREÇO UNITÁRIO	TOTAL	
10042	AJUDANTE DE ELETRICISTA	SEINFRA	H	1,20000000	19,1000	22,9200
12312	ELETRICISTA	SEINFRA	H	1,20000000	24,1500	28,9800
TOTAL Mão de Obra:					51,9000	
VALOR:					370,85	

14.9.6. C3918 LÂMPADA 30W-6.6A, BASE MÉDIUM PREFOCUS (UN)

Material	FORTE	UNID	COEFICIENTE	PREÇO UNITÁRIO	TOTAL	
17388	LÂMPADA 30W-6.6A, BASE MÉDIUM PREFOCUS	SEINFRA	UN	1,00000000	113,9000	113,9000
TOTAL Material:					113,9000	

Mão de Obra	FORTE	UNID	COEFICIENTE	PREÇO UNITÁRIO	TOTAL	
12312	ELETRICISTA	SEINFRA	H	0,56000000	24,1500	13,5240
12543	SERVENTE	SEINFRA	H	0,56000000	18,4600	10,3376
TOTAL Mão de Obra:					23,8616	
VALOR:					137,76	

14.9.7. C3919 LÂMPADA 45W-6.6A, BASE MÉDIUM PREFOCUS (UN)

Material	FORTE	UNID	COEFICIENTE	PREÇO UNITÁRIO	TOTAL	
17389	LÂMPADA 45W-6.6A, BASE MÉDIUM PREFOCUS	SEINFRA	UN	1,00000000	113,9000	113,9000
TOTAL Material:					113,9000	

Mão de Obra	FORTE	UNID	COEFICIENTE	PREÇO UNITÁRIO	TOTAL	
12312	ELETRICISTA	SEINFRA	H	0,56000000	24,1500	13,5240
12543	SERVENTE	SEINFRA	H	0,56000000	18,4600	10,3376
TOTAL Mão de Obra:					23,8616	
VALOR:					137,76	

14.9.8. C4944 LUMINÁRIA CILÍNDRICA DE EMBUTIR COM SOQUETE E-27, ANEL DE ARREMATE EM ALUMÍNIO ANODIZADO E PINTADO POR PROCESSO ELETRÓSTÁTICO COM REFLETOR EM ALUMÍNIO ANODIZADO ALTO BRILHO, CONTROLE ANTIOFUSCAMENTO E DIFUSOR EM VIDRO TEMPERADO, COM LÂMPADAS FLUORESCENTES ELETRÔNICAS COMPACTAS DE 2 X 20W COMPLETA (UN)

Material	FORTE	UNID	COEFICIENTE	PREÇO UNITÁRIO	TOTAL	
19424	LUMINÁRIA CILÍNDRICA DE EMBUTIR COM SOQUETE E-27, ANEL DE ARREMATE EM ALUMÍNIO ANODIZADO E PINTADO POR PROCESSO ELETRÓSTÁTICO COM REFLETOR EM ALUMÍNIO ANODIZADO ALTO BRILHO, CONTROLE ANTIOFUSCAMENTO E DIFUSOR EM VIDRO TEMPERADO, COM LÂMPADAS FLUORESCENTES ELETRÔNICAS COMPACTAS DE 2 X 20W COMPLETA	SEINFRA	UN	1,00000000	40,6800	40,6800
TOTAL Material:					40,6800	

Mão de Obra		FONTE	UNID	COEFICIENTE	PREÇO UNITÁRIO	TOTAL
10042	AJUDANTE DE ELETRICISTA	SEINFRA	H	1,50000000	19,1000	28,6500
12312	ELETRICISTA	SEINFRA	H	1,50000000	24,1500	36,2250
TOTAL Mão de Obra:						64,8750
VALOR:						105,56

14.9.9. C4109 LUMINÁRIA DE APLICAR EM CHAPA DE AÇO TRATADA E PINTADA EM EPÓXI BRANCO COM REFLETOR PARABÓLICO EM CHAPA DE ALUMÍNIO ANODIZADO ALTO BRILHO PARA LÂMPADA FLUORESCENTE 1X32W COR QUENTE MAIS REATOR AFP-PR (UN)

Material		FONTE	UNID	COEFICIENTE	PREÇO UNITÁRIO	TOTAL
17930	LUMINÁRIA DE APLICAR EM CHAPA DE AÇO TRATADA E PINTADA EM EPÓXI BRANCO COM REFLETOR PARABÓLICO EM CHAPA DE ALUMÍNIO ANODIZADO ALTO BRILHO PARA LÂMPADA FLUORESCENTE 1X32W COR QUENTE MAIS REATOR AFP-PR	SEINFRA	UN	1,00000000	120,8600	120,8600
TOTAL Material:						120,8600

Mão de Obra		FONTE	UNID	COEFICIENTE	PREÇO UNITÁRIO	TOTAL
10042	AJUDANTE DE ELETRICISTA	SEINFRA	H	1,50000000	19,1000	28,6500
12312	ELETRICISTA	SEINFRA	H	1,50000000	24,1500	36,2250
TOTAL Mão de Obra:						64,8750
VALOR:						185,74

14.9.10. C1662 LUMINÁRIA FLUORESCENTE COMPLETA (1 X 16)W (UN)

Material		FONTE	UNID	COEFICIENTE	PREÇO UNITÁRIO	TOTAL
11368	LUMINARIA FLUORESCENTE COMPLETA (1 X 16)W	SEINFRA	UN	1,00000000	51,3400	51,3400
TOTAL Material:						51,3400

Mão de Obra		FONTE	UNID	COEFICIENTE	PREÇO UNITÁRIO	TOTAL
10042	AJUDANTE DE ELETRICISTA	SEINFRA	H	1,10000000	19,1000	21,0100
12312	ELETRICISTA	SEINFRA	H	1,10000000	24,1500	26,5650
TOTAL Mão de Obra:						47,5750
VALOR:						98,92

14.9.11. C1637 LUMINÁRIA FLUORESCENTE COMPLETA (1 X 32)W (UN)

Material		FONTE	UNID	COEFICIENTE	PREÇO UNITÁRIO	TOTAL
11369	LUMINARIA FLUORESCENTE COMPLETA (1 X 32)W	SEINFRA	UN	1,00000000	52,5800	52,5800
TOTAL Material:						52,5800

Mão de Obra		FONTE	UNID	COEFICIENTE	PREÇO UNITÁRIO	TOTAL
10042	AJUDANTE DE ELETRICISTA	SEINFRA	H	1,10000000	19,1000	21,0100
12312	ELETRICISTA	SEINFRA	H	1,10000000	24,1500	26,5650
TOTAL Mão de Obra:						47,5750
VALOR:						100,16

14.9.12. C1661 LUMINÁRIA FLUORESCENTE COMPLETA (2 X 16)W (UN)

Material		FONTE	UNID	COEFICIENTE	PREÇO UNITÁRIO	TOTAL
11370	LUMINARIA FLUORESCENTE COMPLETA (2 X 16)W	SEINFRA	UN	1,00000000	64,7100	64,7100
TOTAL Material:						64,7100

Mão de Obra		FONTE	UNID	COEFICIENTE	PREÇO UNITÁRIO	TOTAL
10042	AJUDANTE DE ELETRICISTA	SEINFRA	H	1,10000000	19,1000	21,0100
12312	ELETRICISTA	SEINFRA	H	1,10000000	24,1500	26,5650
TOTAL Mão de Obra:						47,5750
VALOR:						112,29

14.9.13. C1638 LUMINÁRIA FLUORESCENTE COMPLETA (2 X 32)W (UN)

Material		FONTE	UNID	COEFICIENTE	PREÇO UNITÁRIO	TOTAL
11371	LUMINARIA FLUORESCENTE COMPLETA (2 X 32)W	SEINFRA	UN	1,00000000	81,2600	81,2600
TOTAL Material:						81,2600

Mão de Obra		FONTE	UNID	COEFICIENTE	PREÇO UNITÁRIO	TOTAL
10042	AJUDANTE DE ELETRICISTA	SEINFRA	H	1,10000000	19,1000	21,0100
12312	ELETRICISTA	SEINFRA	H	1,10000000	24,1500	26,5650
TOTAL Mão de Obra:						47,5750
VALOR:						128,84

14.9.14. C1639 LUMINÁRIA FLUORESCENTE COMPLETA (4 X 16)W (UN)

Material		FONTE	UNID	COEFICIENTE	PREÇO UNITÁRIO	TOTAL
11372	LUMINARIA FLUORESCENTE COMPLETA (4 X 16)W	SEINFRA	UN	1,00000000	122,8300	122,8300
TOTAL Material:						122,8300

Mão de Obra		FONTE	UNID	COEFICIENTE	PREÇO UNITÁRIO	TOTAL

10042	AJUDANTE DE ELETRICISTA	SEINFRA	H	1,50000000	19,1000	28,6500
12312	ELETRICISTA	SEINFRA	H	1,50000000	24,1500	36,2250
					TOTAL Mão de Obra:	64,8750
					VALOR:	187,71

14.9.15. C1636 LUMINÁRIA FLUORESCENTE COMPLETA (4 X 32)W (UN)

Material		FONTE	UNID	COEFICIENTE	PREÇO UNITÁRIO	TOTAL
11373	LUMINARIA FLUORESCENTE COMPLETA (4 X 32)W	SEINFRA	UN	1,00000000	168,8900	168,8900
					TOTAL Material:	168,8900
Mão de Obra		FONTE	UNID	COEFICIENTE	PREÇO UNITÁRIO	TOTAL
10042	AJUDANTE DE ELETRICISTA	SEINFRA	H	1,50000000	19,1000	28,6500
12312	ELETRICISTA	SEINFRA	H	1,50000000	24,1500	36,2250
					TOTAL Mão de Obra:	64,8750
					VALOR:	233,77

14.9.16. C1668 LUMINÁRIA P/MUROS FECHADA C/ LÂMPADA (UN)

Material		FONTE	UNID	COEFICIENTE	PREÇO UNITÁRIO	TOTAL
11465	LÂMPADA FLUORESCENTE PL - 13W	SEINFRA	UN	1,00000000	14,5200	14,5200
11359	LUMINARIA FECHADA P/MURO C/LAMPADA, TIPO "TROPICOS"	SEINFRA	UN	1,00000000	45,9700	45,9700
					TOTAL Material:	60,4900
Mão de Obra		FONTE	UNID	COEFICIENTE	PREÇO UNITÁRIO	TOTAL
10042	AJUDANTE DE ELETRICISTA	SEINFRA	H	1,10000000	19,1000	21,0100
12312	ELETRICISTA	SEINFRA	H	1,10000000	24,1500	26,5650
					TOTAL Mão de Obra:	47,5750
					VALOR:	108,07

14.9.17. C1669 LUMINÁRIA PAREDE, TIPO ARANDELA C/ LÂMPADA INCANDESCENTE (UN)

Material		FONTE	UNID	COEFICIENTE	PREÇO UNITÁRIO	TOTAL
11471	LÂMPADA INCANDESCENTE DE 25 ATÉ 100W	SEINFRA	UN	1,00000000	3,8900	3,8900
11374	LUMINARIA PAREDE, TIPO ARANDELA	SEINFRA	UN	1,00000000	37,5600	37,5600
					TOTAL Material:	41,4500
Mão de Obra		FONTE	UNID	COEFICIENTE	PREÇO UNITÁRIO	TOTAL
10042	AJUDANTE DE ELETRICISTA	SEINFRA	H	0,80000000	19,1000	15,2800
12312	ELETRICISTA	SEINFRA	H	0,80000000	24,1500	19,3200
					TOTAL Mão de Obra:	34,6000
					VALOR:	76,05

14.9.18. C4957 LUMINÁRIA TIPO BALIZADOR DE EMBUTIR COM SOQUETE E-27 PARA LÂMPADA FLUORESCENTE ELETRÔNICA COMPACTA DE 9W (UN)

Material		FONTE	UNID	COEFICIENTE	PREÇO UNITÁRIO	TOTAL
11467	LÂMPADA FLUORESCENTE PL - 9W	SEINFRA	UN	1,00000000	14,5200	14,5200
19454	LUMINÁRIA TIPO BALIZADOR DE EMBUTIR COM SOQUETE E-27 PARA LÂMPADA FLUORESCENTE ELETRÔNICA COMPACTA DEC 9W	SEINFRA	UN	1,00000000	12,7300	12,7300
					TOTAL Material:	27,2500
Mão de Obra		FONTE	UNID	COEFICIENTE	PREÇO UNITÁRIO	TOTAL
10042	AJUDANTE DE ELETRICISTA	SEINFRA	H	1,00000000	19,1000	19,1000
12312	ELETRICISTA	SEINFRA	H	1,00000000	24,1500	24,1500
					TOTAL Mão de Obra:	43,2500
					VALOR:	70,50

14.9.19. C1677 LUMINÁRIA TIPO SPOT DIRECIONAL C/ BRAÇO E C/ LÂMPADA INCANDESCENTE (UN)

Material		FONTE	UNID	COEFICIENTE	PREÇO UNITÁRIO	TOTAL
11471	LÂMPADA INCANDESCENTE DE 25 ATÉ 100W	SEINFRA	UN	1,00000000	3,8900	3,8900
11377	LUMINARIA SPOT DIRECIONAL C/BRAÇO	SEINFRA	UN	1,00000000	52,3200	52,3200
					TOTAL Material:	56,2100
Mão de Obra		FONTE	UNID	COEFICIENTE	PREÇO UNITÁRIO	TOTAL
10042	AJUDANTE DE ELETRICISTA	SEINFRA	H	0,80000000	19,1000	15,2800
12312	ELETRICISTA	SEINFRA	H	0,80000000	24,1500	19,3200
					TOTAL Mão de Obra:	34,6000
					VALOR:	90,81

14.9.20. C1678 LUMINÁRIA TIPO SPOT SIMPLES C/ LÂMPADA INCANDESCENTE (UN)

Material		FONTE	UNID	COEFICIENTE	PREÇO UNITÁRIO	TOTAL
11471	LÂMPADA INCANDESCENTE DE 25 ATÉ 100W	SEINFRA	UN	1,00000000	3,8900	3,8900

11380	LUMINARIA TIPO SPOT SIMPLES	SEINFRA	UN	1,00000000	15,6200	15,6200
TOTAL Material:						19,5100
Mão de Obra						
		 FONTE	 UNID	 COEFICIENTE	 PREÇO UNITÁRIO	 TOTAL
10042	AJUDANTE DE ELETRICISTA	SEINFRA	H	0,80000000	19,1000	15,2800
12312	ELETRICISTA	SEINFRA	H	0,80000000	24,1500	19,3200
TOTAL Mão de Obra:						34,6000
VALOR:						54,11

14.9.21. C2047 PROJETOR EM ALUMÍNIO, C/ LÂMPADA FLUORESCENTE ATÉ PL-13W (UN)

Material						
		 FONTE	 UNID	 COEFICIENTE	 PREÇO UNITÁRIO	 TOTAL
11465	LÂMPADA FLUORESCENTE PL - 13W	SEINFRA	UN	1,00000000	14,5200	14,5200
19486	PROJETOR EM ALUMÍNIO, LONGO ALCANCE, P/LÂMPADA ATÉ 125W	SEINFRA	UN	1,00000000	59,5900	59,5900
11773	REATOR AFP P/ LÂMP. FLUORESCENTE COMPACTA	SEINFRA	UN	1,00000000	27,6200	27,6200
TOTAL Material:						101,7300
Mão de Obra						
		 FONTE	 UNID	 COEFICIENTE	 PREÇO UNITÁRIO	 TOTAL
10042	AJUDANTE DE ELETRICISTA	SEINFRA	H	0,85000000	19,1000	16,2350
12312	ELETRICISTA	SEINFRA	H	1,35000000	24,1500	32,6025
TOTAL Mão de Obra:						48,8375
VALOR:						150,57

14.9.22. C2044 PROJETOR EM ALUMÍNIO, C/ LÂMPADA FLUORESCENTE ATÉ PL-18W (UN)

Material						
		 FONTE	 UNID	 COEFICIENTE	 PREÇO UNITÁRIO	 TOTAL
11468	LÂMPADA FLUORESCENTE PL - 18W	SEINFRA	UN	1,00000000	14,8900	14,8900
19486	PROJETOR EM ALUMÍNIO, LONGO ALCANCE, P/LÂMPADA ATÉ 125W	SEINFRA	UN	1,00000000	59,5900	59,5900
11773	REATOR AFP P/ LÂMP. FLUORESCENTE COMPACTA	SEINFRA	UN	1,00000000	27,6200	27,6200
TOTAL Material:						102,1000
Mão de Obra						
		 FONTE	 UNID	 COEFICIENTE	 PREÇO UNITÁRIO	 TOTAL
10042	AJUDANTE DE ELETRICISTA	SEINFRA	H	0,85000000	19,1000	16,2350
12312	ELETRICISTA	SEINFRA	H	1,35000000	24,1500	32,6025
TOTAL Mão de Obra:						48,8375
VALOR:						150,94

14.10.1. C0326 ATERRAMENTO COMPLETO C/ HASTE COPPERWELD 3/4"X 2.40M (UN)

Material						
		 FONTE	 UNID	 COEFICIENTE	 PREÇO UNITÁRIO	 TOTAL
10338	CABO COBRE NU 25MM2	SEINFRA	M	3,00000000	23,7100	71,1300
10421	CAIXA INSPEÇÃO DO TERRA	SEINFRA	UN	1,00000000	65,8700	65,8700
10841	CONECTOR PARA HASTE TERRA	SEINFRA	UN	1,00000000	2,8300	2,8300
11244	HASTE DE ATERRAMENTO COPPERWELD DE 3/4" x 2.40M	SEINFRA	UN	1,00000000	82,0000	82,0000
TOTAL Material:						221,8300
Mão de Obra						
		 FONTE	 UNID	 COEFICIENTE	 PREÇO UNITÁRIO	 TOTAL
10042	AJUDANTE DE ELETRICISTA	SEINFRA	H	3,50000000	19,1000	66,8500
12312	ELETRICISTA	SEINFRA	H	1,50000000	24,1500	36,2250
TOTAL Mão de Obra:						103,0750
VALOR:						324,91

14.10.2. C4562 DISPOSITIVO DE PROTEÇÃO CONTRA SURTOS DE TENSÃO - DPS's - 40 KA/440V (UN)

Material						
		 FONTE	 UNID	 COEFICIENTE	 PREÇO UNITÁRIO	 TOTAL
18442	DISPOSITIVO DE PROTEÇÃO CONTRA SURTOS DE TENSÃO - DPS's - 40 KA/440V - FORNECIMENTO E INSTALAÇÃO	SEINFRA	UN	1,00000000	133,8300	133,8300
TOTAL Material:						133,8300
VALOR:						133,83

14.10.3. C4203 MEDIÇÃO TRIFÁSICA INSTALADA EM MURO - SAÍDA SUBTERRÂNEA (UN)

Equipamento Custo Horário						
		 FONTE	 UNID	 COEFICIENTE	 PREÇO UNITÁRIO	 TOTAL
10584	CAMINHÃO COMERC. EQUIP. C/GUINDASTE (CHI)	SEINFRA	H	3,00000000	62,0412	186,1236
10705	CAMINHÃO COMERC. EQUIP. C/GUINDASTE (CHP)	SEINFRA	H	1,00000000	169,7613	169,7613
TOTAL Equipamento Custo Horário:						355,8849
Material						
		 FONTE	 UNID	 COEFICIENTE	 PREÇO UNITÁRIO	 TOTAL
16472	ABRÇAÇADEIRA PARA POSTE DE CONCRETO DUPLO "T"	SEINFRA	UN	4,00000000	8,2500	33,0000
10125	ARMAÇÃO REX TRIFASICA COM ROLDANA	SEINFRA	UN	1,00000000	81,8600	81,8600
10355	CABO ISOLADO PVC 750V 10MM2	SEINFRA	M	60,00000000	9,3300	559,8000
10950	CURVA DE PVC RIGIDO PARA ELETRODUTO DE 1 1/2"	SEINFRA	UN	5,00000000	5,6600	28,3000
11018	DISJUNTOR TRIPOLAR DE 70A	SEINFRA	UN	1,00000000	104,8800	104,8800

11068	ELETRODUTO DE PVC RIGIDO 1 1/2"	SEINFRA	M	12,00000000	10,4500	125,4000
12352	HASTE DE ATERRAMENTO COPERWELD 5/8" x 2.40M	SEINFRA	UN	1,00000000	53,2800	53,2800
11404	LUVA DE PVC RIGIDO PARA ELETRODUTO 1 1/2"	SEINFRA	UN	1,00000000	3,5300	3,5300
12405	POSTE DE CONCRETO DUPLO T (150/9), RESISTÊNCIA NOMINAL 150KG, H=9,00M, PESO APROXIMADO 470KG	SEINFRA	UN	1,00000000	601,7000	601,7000
12413	QUADRO DE MEDIÇÃO TRIFASICA EM POSTE	SEINFRA	UN	1,00000000	272,4000	272,4000
TOTAL Material:						1.864,1500
Mão de Obra						
		FORTE	UNID	COEFICIENTE	PREÇO UNITÁRIO	TOTAL
10042	AJUDANTE DE ELETRICISTA	SEINFRA	H	4,00000000	19,1000	76,4000
12312	ELETRICISTA	SEINFRA	H	4,00000000	24,1500	96,6000
TOTAL Mão de Obra:						173,0000
Serviço						
		FORTE	UNID	COEFICIENTE	PREÇO UNITÁRIO	TOTAL
C0632	CAIXA EM ALVENARIA (60X60X60cm) DE 1/2 TIJOLO COMUM, LASTRO DE BRITA E TAMPA DE CONCRETO	SEINFRA	UN	1,00000000	435,2800	435,2800
TOTAL Serviço:						435,2800
VALOR:						2.828,32

14.10.4. C3577 MINI POSTE H=1.50m REX MONO E ROLDANA - PADRÃO POPULAR (UN)

Material						
		FORTE	UNID	COEFICIENTE	PREÇO UNITÁRIO	TOTAL
10108	AREIA GROSSA	SEINFRA	M3	0,00300000	119,5800	0,3587
10805	CIMENTO PORTLAND	SEINFRA	KG	1,00000000	0,7100	0,7100
16128	MINI POSTE 1,50 M, REX MONO E ROLD. (PADRÃO MUTIRÃO)	SEINFRA	UN	1,00000000	26,5400	26,5400
TOTAL Material:						27,6087
Mão de Obra						
		FORTE	UNID	COEFICIENTE	PREÇO UNITÁRIO	TOTAL
10042	AJUDANTE DE ELETRICISTA	SEINFRA	H	0,50000000	19,1000	9,5500
12312	ELETRICISTA	SEINFRA	H	0,50000000	24,1500	12,0750
TOTAL Mão de Obra:						21,6250
VALOR:						49,23

14.10.5. C1947 PONTO ELÉTRICO, MATERIAL E EXECUÇÃO (PT)

Material						
		FORTE	UNID	COEFICIENTE	PREÇO UNITÁRIO	TOTAL
10356	CABO ISOLADO PVC 750V 2,5 MM2	SEINFRA	M	12,00000000	2,1100	25,3200
10419	CAIXA ESTAMPADA 3"X3", 4"X2", 4"X4" - CHAPA 18	SEINFRA	UN	1,00000000	1,9300	1,9300
10428	CAIXA PASSAG. CHAPA C/TAMPA PARAF. 100X100X80MM	SEINFRA	UN	1,00000000	11,2000	11,2000
10957	CURVA DE PVC RIGIDO PARA ELETRODUTO DE 3/4"	SEINFRA	UN	1,00000000	2,7300	2,7300
10981	DISJUNTOR MONOPOLAR 16A	SEINFRA	UN	0,10000000	11,0900	1,1090
11075	ELETRODUTO DE PVC RIGIDO 3/4"	SEINFRA	M	3,00000000	4,5700	13,7100
11105	ESPELHO 4"X2" OU 3"X3"	SEINFRA	UN	1,00000000	2,9000	2,9000
11181	FITA ISOLANTE	SEINFRA	M	3,00000000	0,7500	2,2500
11262	INTERRUPTOR 2 TECLAS PARALELO 1 TOMADA 2POLOS	SEINFRA	UN	1,00000000	24,7400	24,7400
11409	LUVA DE PVC RIGIDO PARA ELETRODUTO 3/4"	SEINFRA	UN	2,00000000	1,1800	2,3600
TOTAL Material:						88,2490
Mão de Obra						
		FORTE	UNID	COEFICIENTE	PREÇO UNITÁRIO	TOTAL
10042	AJUDANTE DE ELETRICISTA	SEINFRA	H	3,00000000	19,1000	57,3000
12312	ELETRICISTA	SEINFRA	H	3,00000000	24,1500	72,4500
12543	SERVENTE	SEINFRA	H	2,50000000	18,4600	46,1500
TOTAL Mão de Obra:						175,9000
VALOR:						264,15

15.1.1. C3487 APLICAÇÃO DE LIQUIBRILHO SOBRE PINTURAS, DUAS DEMÃOS (M2)

Material						
		FORTE	UNID	COEFICIENTE	PREÇO UNITÁRIO	TOTAL
16165	LIQUIBRILHO INCOLOR	SEINFRA	L	0,48000000	21,8800	10,5024
11347	LIXA PARA MADEIRA/MASSA	SEINFRA	UN	1,00000000	0,7000	0,7000
TOTAL Material:						11,2024
Mão de Obra						
		FORTE	UNID	COEFICIENTE	PREÇO UNITÁRIO	TOTAL
10045	AJUDANTE DE PINTOR	SEINFRA	H	0,18000000	19,1000	3,4380
12395	PINTOR	SEINFRA	H	0,20000000	24,1600	4,8320
TOTAL Mão de Obra:						8,2700
VALOR:						19,47

15.1.2. C1207 EMASSAMENTO DE PAREDES EXTERNAS 2 DEMÃOS C/MASSA ACRILICA (M2)

Material						
		FORTE	UNID	COEFICIENTE	PREÇO UNITÁRIO	TOTAL
11347	LIXA PARA MADEIRA/MASSA	SEINFRA	UN	0,50000000	0,7000	0,3500
11511	MASSA ACRILICA PARA PINTURA LATEX	SEINFRA	KG	0,70000000	3,8100	2,6670

				TOTAL Material:		3,0170
Mão de Obra		FORTE	UNID	COEFICIENTE	PREÇO UNITÁRIO	TOTAL
10045	AJUDANTE DE PINTOR	SEINFRA	H	0,25000000	19,1000	4,7750
12395	PINTOR	SEINFRA	H	0,35000000	24,1600	8,4560
TOTAL Mão de Obra:						13,2310
VALOR:						16,25

15.1.3. C1234 EMULSÃO DE PAREDES EXTERNAS 2 DEMÃOS EM RESINA ACRÍLICA (M2)

Material		FORTE	UNID	COEFICIENTE	PREÇO UNITÁRIO	TOTAL
11818	RESINA ACRÍLICA	SEINFRA	L	0,18000000	20,1900	3,6342
11856	SELADOR ACRÍLICO	SEINFRA	L	0,25000000	7,1400	1,7850
TOTAL Material:						5,4192
Mão de Obra		FORTE	UNID	COEFICIENTE	PREÇO UNITÁRIO	TOTAL
10045	AJUDANTE DE PINTOR	SEINFRA	H	0,15000000	19,1000	2,8650
12395	PINTOR	SEINFRA	H	1,00000000	24,1600	24,1600
TOTAL Mão de Obra:						27,0250
VALOR:						32,44

15.1.4. C4167 LATEX ACRÍLICO TRÊS DEMÃOS EM PAREDES INTERNAS S/ MASSA (M2)

Material		FORTE	UNID	COEFICIENTE	PREÇO UNITÁRIO	TOTAL
11490	LÍQUIDO SELADOR PARA PINTURA LATEX	SEINFRA	L	0,12000000	12,0800	1,4496
11347	LIXA PARA MADEIRA/MASSA	SEINFRA	UN	0,25000000	0,7000	0,1750
12097	TINTA LATEX ACRÍLICA	SEINFRA	L	0,24000000	22,2000	5,3280
TOTAL Material:						6,9526
Mão de Obra		FORTE	UNID	COEFICIENTE	PREÇO UNITÁRIO	TOTAL
10045	AJUDANTE DE PINTOR	SEINFRA	H	0,40000000	19,1000	7,6400
12395	PINTOR	SEINFRA	H	0,50000000	24,1600	12,0800
TOTAL Mão de Obra:						19,7200
VALOR:						26,67

15.1.5. C1616 LATEX TRÊS DEMÃOS EM PAREDES EXTERNAS S/MASSA (M2)

Material		FORTE	UNID	COEFICIENTE	PREÇO UNITÁRIO	TOTAL
10035	AGUARRÁS MINERAL	SEINFRA	L	0,05000000	20,2900	1,0145
11488	LÍQUIDO PREPARADOR DE SUPERFÍCIES	SEINFRA	L	0,12000000	12,7800	1,5336
11347	LIXA PARA MADEIRA/MASSA	SEINFRA	UN	0,25000000	0,7000	0,1750
12097	TINTA LATEX ACRÍLICA	SEINFRA	L	0,24000000	22,2000	5,3280
TOTAL Material:						8,0511
Mão de Obra		FORTE	UNID	COEFICIENTE	PREÇO UNITÁRIO	TOTAL
10045	AJUDANTE DE PINTOR	SEINFRA	H	0,40000000	19,1000	7,6400
12395	PINTOR	SEINFRA	H	0,50000000	24,1600	12,0800
TOTAL Mão de Obra:						19,7200
VALOR:						27,77

15.1.6. C1617 LATEX TRÊS DEMÃOS EM PAREDES INTERNAS S/MASSA (M2)

Material		FORTE	UNID	COEFICIENTE	PREÇO UNITÁRIO	TOTAL
11490	LÍQUIDO SELADOR PARA PINTURA LATEX	SEINFRA	L	0,12000000	12,0800	1,4496
11347	LIXA PARA MADEIRA/MASSA	SEINFRA	UN	0,25000000	0,7000	0,1750
12096	TINTA LATEX	SEINFRA	L	0,24000000	18,2200	4,3728
TOTAL Material:						5,9974
Mão de Obra		FORTE	UNID	COEFICIENTE	PREÇO UNITÁRIO	TOTAL
10045	AJUDANTE DE PINTOR	SEINFRA	H	0,40000000	19,1000	7,6400
12395	PINTOR	SEINFRA	H	0,50000000	24,1600	12,0800
TOTAL Mão de Obra:						19,7200
VALOR:						25,72

15.1.7. C3550 MUTIRÃO MISTO - PINTURA HIDRACOR (M2)

Material		FORTE	UNID	COEFICIENTE	PREÇO UNITÁRIO	TOTAL
12353	HIDRACOR	SEINFRA	KG	0,35000000	1,4700	0,5145
11347	LIXA PARA MADEIRA/MASSA	SEINFRA	UN	0,20000000	0,7000	0,1400
TOTAL Material:						0,6545
Mão de Obra		FORTE	UNID	COEFICIENTE	PREÇO UNITÁRIO	TOTAL
12395	PINTOR	SEINFRA	H	0,33000000	24,1600	7,9728
TOTAL Mão de Obra:						7,9728

VALOR:	8,63
---------------	-------------

15.1.8. C1905 PINTURA C/ EMASSAMENTO E LIXAMENTO EM PAREDE INTERNA, À BASE EPÓXI (M2)

Material		FONTE	UNID	COEFICIENTE	PREÇO UNITÁRIO	TOTAL
11347	LIXA PARA MADEIRA/MASSA	SEINFRA	UN	1,50000000	0,7000	1,0500
11510	MASSA A BASE DE EPOXI	SEINFRA	KG	0,80000000	2,8700	2,2960
12093	TINTA EPOXI PARA ACABAMENTO	SEINFRA	L	0,50000000	63,5300	31,7650
12094	TINTA EPOXI PARA FUNDO (PRIMER)	SEINFRA	L	0,30000000	53,5800	16,0740
TOTAL Material:						51,1850
Mão de Obra		FONTE	UNID	COEFICIENTE	PREÇO UNITÁRIO	TOTAL
10045	AJUDANTE DE PINTOR	SEINFRA	H	1,90000000	19,1000	36,2900
12395	PINTOR	SEINFRA	H	1,90000000	24,1600	45,9040
TOTAL Mão de Obra:						82,1940
VALOR:						133,38

15.1.9. C3098 PINTURA COM NATA DE CIMENTO EM DUAS DEMÃOS (M2)

Material		FONTE	UNID	COEFICIENTE	PREÇO UNITÁRIO	TOTAL
10805	CIMENTO PORTLAND	SEINFRA	KG	1,20000000	0,7100	0,8520
TOTAL Material:						0,8520
Mão de Obra		FONTE	UNID	COEFICIENTE	PREÇO UNITÁRIO	TOTAL
12543	SERVENTE	SEINFRA	H	0,40000000	18,4600	7,3840
TOTAL Mão de Obra:						7,3840
VALOR:						8,24

15.1.10. C2233 REVESTIMENTO TEXTURIZADO EM PAREDES INTERNA/EXTERNA C/ROLO (M2)

Material		FONTE	UNID	COEFICIENTE	PREÇO UNITÁRIO	TOTAL
11823	REVESTIMENTO TEXTURADO PERMALIT-ROLO 444	SEINFRA	KG	1,30000000	9,4300	12,2590
TOTAL Material:						12,2590
Mão de Obra		FONTE	UNID	COEFICIENTE	PREÇO UNITÁRIO	TOTAL
10045	AJUDANTE DE PINTOR	SEINFRA	H	0,33000000	19,1000	6,3030
12395	PINTOR	SEINFRA	H	0,50000000	24,1600	12,0800
TOTAL Mão de Obra:						18,3830
VALOR:						30,64

15.1.11. C2461 TEXTURA ACRÍLICA 1 DEMÃO EM PAREDES EXTERNAS (M2)

Material		FONTE	UNID	COEFICIENTE	PREÇO UNITÁRIO	TOTAL
11856	SELADOR ACRÍLICO	SEINFRA	L	0,19000000	7,1400	1,3566
12079	TEXTURA ACRÍLICA	SEINFRA	KG	0,31000000	4,4700	1,3857
TOTAL Material:						2,7423
Mão de Obra		FONTE	UNID	COEFICIENTE	PREÇO UNITÁRIO	TOTAL
10045	AJUDANTE DE PINTOR	SEINFRA	H	0,20000000	19,1000	3,8200
12395	PINTOR	SEINFRA	H	0,30000000	24,1600	7,2480
TOTAL Mão de Obra:						11,0680
VALOR:						13,81

15.1.12. C2462 TEXTURA ACRÍLICA 1 DEMÃO EM PAREDES INTERNAS (M2)

Material		FONTE	UNID	COEFICIENTE	PREÇO UNITÁRIO	TOTAL
11856	SELADOR ACRÍLICO	SEINFRA	L	0,19000000	7,1400	1,3566
12079	TEXTURA ACRÍLICA	SEINFRA	KG	0,51000000	4,4700	2,2797
TOTAL Material:						3,6363
Mão de Obra		FONTE	UNID	COEFICIENTE	PREÇO UNITÁRIO	TOTAL
10045	AJUDANTE DE PINTOR	SEINFRA	H	0,20000000	19,1000	3,8200
12395	PINTOR	SEINFRA	H	0,30000000	24,1600	7,2480
TOTAL Mão de Obra:						11,0680
VALOR:						14,70

15.1.13. C2476 TINTA EPÓXI EM PAREDES, C/ SELADOR E EMASSAMENTO ACRÍLICO (M2)

Material		FONTE	UNID	COEFICIENTE	PREÇO UNITÁRIO	TOTAL
11346	LIXA PARA FERRO	SEINFRA	UN	1,50000000	2,1400	3,2100
11511	MASSA ACRÍLICA PARA PINTURA LATEX	SEINFRA	KG	0,80000000	3,8100	3,0480
11856	SELADOR ACRÍLICO	SEINFRA	L	0,30000000	7,1400	2,1420
11890	SOLVENTE P/TINTA EPOXI E BORRACHA CLORADA	SEINFRA	L	0,08000000	46,2500	3,7000
12093	TINTA EPOXI PARA ACABAMENTO	SEINFRA	L	0,35000000	63,5300	22,2355

				TOTAL Material:	34,3355	
Mão de Obra		FONTE	UNID	COEFICIENTE	PREÇO UNITÁRIO	TOTAL
10045	AJUDANTE DE PINTOR	SEINFRA	H	1,90000000	19,1000	36,2900
12395	PINTOR	SEINFRA	H	1,90000000	24,1600	45,9040
					TOTAL Mão de Obra:	82,1940
					VALOR:	116,53

15.2.1. C1040 DEMARCAÇÃO DE QUADRA ESPORTIVA C/TINTA ACRÍLICA (M)

Material		FONTE	UNID	COEFICIENTE	PREÇO UNITÁRIO	TOTAL
12084	TINTA A BASE DE EMULSÃO ACRÍLICA (PARA PISOS)	SEINFRA	L	0,03000000	12,2200	0,3666
					TOTAL Material:	0,3666
Mão de Obra		FONTE	UNID	COEFICIENTE	PREÇO UNITÁRIO	TOTAL
10045	AJUDANTE DE PINTOR	SEINFRA	H	0,50000000	19,1000	9,5500
12395	PINTOR	SEINFRA	H	1,00000000	24,1600	24,1600
					TOTAL Mão de Obra:	33,7100
					VALOR:	34,08

15.2.2. C1041 DEMARCAÇÃO DE QUADRA TIPO ESCOLAR C/TINTA ACRÍLICA (M)

Material		FONTE	UNID	COEFICIENTE	PREÇO UNITÁRIO	TOTAL
11178	FITA CREPE 16MM	SEINFRA	M	2,00000000	0,1400	0,2800
12083	TINTA 100% ACRÍLICA	SEINFRA	L	0,05000000	22,2000	1,1100
					TOTAL Material:	1,3900
Mão de Obra		FONTE	UNID	COEFICIENTE	PREÇO UNITÁRIO	TOTAL
10045	AJUDANTE DE PINTOR	SEINFRA	H	0,20000000	19,1000	3,8200
12395	PINTOR	SEINFRA	H	0,40000000	24,1600	9,6640
					TOTAL Mão de Obra:	13,4840
					VALOR:	14,87

15.2.3. C1907 PINTURA DE PISO INTERNO/EXTERNO. C/TINTA BASE RESINA ACRÍLICA-QUARTZO.2 DEMÃOS (M2)

Material		FONTE	UNID	COEFICIENTE	PREÇO UNITÁRIO	TOTAL
10154	ÁCIDO MURIÁTICO	SEINFRA	L	0,05000000	6,9400	0,3470
12085	TINTA ACRÍLICA C/QUARTZO P/PISO	SEINFRA	L	0,21000000	11,6600	2,4486
					TOTAL Material:	2,7956
Mão de Obra		FONTE	UNID	COEFICIENTE	PREÇO UNITÁRIO	TOTAL
12395	PINTOR	SEINFRA	H	0,50000000	24,1600	12,0800
12543	SERVENTE	SEINFRA	H	0,40000000	18,4600	7,3840
					TOTAL Mão de Obra:	19,4640
					VALOR:	22,26

15.2.4. C1910 PINTURA P/PISO À BASE LATEX ACRÍLICO, TIPO "NOVACOR" (M2)

Material		FONTE	UNID	COEFICIENTE	PREÇO UNITÁRIO	TOTAL
10154	ÁCIDO MURIÁTICO	SEINFRA	L	0,08000000	6,9400	0,5552
12097	TINTA LATEX ACRÍLICA	SEINFRA	L	0,25000000	22,2000	5,5500
					TOTAL Material:	6,1052
Mão de Obra		FONTE	UNID	COEFICIENTE	PREÇO UNITÁRIO	TOTAL
12395	PINTOR	SEINFRA	H	0,50000000	24,1600	12,0800
12543	SERVENTE	SEINFRA	H	0,40000000	18,4600	7,3840
					TOTAL Mão de Obra:	19,4640
					VALOR:	25,57

15.2.5. C2475 TINTA EPOXI EM PISOS, C/ SELADOR E EMASSAMENTO ACRÍLICO (M2)

Material		FONTE	UNID	COEFICIENTE	PREÇO UNITÁRIO	TOTAL
11488	LÍQUIDO PREPARADOR DE SUPERFÍCIES	SEINFRA	L	0,25000000	12,7800	3,1950
11346	LIXA PARA FERRO	SEINFRA	UN	1,50000000	2,1400	3,2100
11511	MASSA ACRÍLICA PARA PINTURA LATEX	SEINFRA	KG	0,80000000	3,8100	3,0480
11856	SELADOR ACRÍLICO	SEINFRA	L	0,30000000	7,1400	2,1420
11890	SOLVENTE P/TINTA EPOXI E BORRACHA CLORADA	SEINFRA	L	0,08000000	46,2500	3,7000
12093	TINTA EPOXI PARA ACABAMENTO	SEINFRA	L	0,35000000	63,5300	22,2355
					TOTAL Material:	37,5305
Mão de Obra		FONTE	UNID	COEFICIENTE	PREÇO UNITÁRIO	TOTAL
10045	AJUDANTE DE PINTOR	SEINFRA	H	2,10000000	19,1000	40,1100
12395	PINTOR	SEINFRA	H	2,10000000	24,1600	50,7360
					TOTAL Mão de Obra:	90,8460

VALOR:	128,38
---------------	---------------

15.3.1. C1206 EMASSAMENTO DE ESQUADRIAS DE MADEIRA P/TINTA ÓLEO OU ESMALTE 2 DEMÃOS (M2)

Material		FORTE	UNID	COEFICIENTE	PREÇO UNITÁRIO	TOTAL
I1347	LIXA PARA MADEIRA/MASSA	SEINFRA	UN	0,50000000	0,7000	0,3500
I1512	MASSA CORRIDA A BASE DE OLEO	SEINFRA	KG	0,45000000	7,2500	3,2625
TOTAL Material:						3,6125
Mão de Obra		FORTE	UNID	COEFICIENTE	PREÇO UNITÁRIO	TOTAL
I0045	AJUDANTE DE PINTOR	SEINFRA	H	0,30000000	19,1000	5,7300
I2395	PINTOR	SEINFRA	H	0,35000000	24,1600	8,4560
TOTAL Mão de Obra:						14,1860
VALOR:						17,80

15.3.2. C1280 ESMALTE DUAS DEMÃOS EM ESQUADRIAS DE MADEIRA (M2)

Material		FORTE	UNID	COEFICIENTE	PREÇO UNITÁRIO	TOTAL
I0035	AGUARRÁS MINERAL	SEINFRA	L	0,04000000	20,2900	0,8116
I1100	ESMALTE SINTETICO	SEINFRA	L	0,16000000	31,8800	5,1008
I1199	FUNDO BRANCO FOSCO NIVELADOR P/ MADEIRAS	SEINFRA	L	0,13000000	16,1800	2,1034
I1347	LIXA PARA MADEIRA/MASSA	SEINFRA	UN	0,40000000	0,7000	0,2800
TOTAL Material:						8,2958
Mão de Obra		FORTE	UNID	COEFICIENTE	PREÇO UNITÁRIO	TOTAL
I0045	AJUDANTE DE PINTOR	SEINFRA	H	0,35000000	19,1000	6,6850
I2395	PINTOR	SEINFRA	H	0,40000000	24,1600	9,6640
TOTAL Mão de Obra:						16,3490
VALOR:						24,64

15.3.3. C2667 VERNIZ 3 DEMÃOS EM ESQUADRIAS DE MADEIRA (M2)

Material		FORTE	UNID	COEFICIENTE	PREÇO UNITÁRIO	TOTAL
I0035	AGUARRÁS MINERAL	SEINFRA	L	0,05000000	20,2900	1,0145
I1347	LIXA PARA MADEIRA/MASSA	SEINFRA	UN	1,00000000	0,7000	0,7000
I2250	VERNIZ SINTÉTICO	SEINFRA	L	0,27000000	33,0900	8,9343
TOTAL Material:						10,6488
Mão de Obra		FORTE	UNID	COEFICIENTE	PREÇO UNITÁRIO	TOTAL
I0045	AJUDANTE DE PINTOR	SEINFRA	H	0,30000000	19,1000	5,7300
I2395	PINTOR	SEINFRA	H	0,40000000	24,1600	9,6640
TOTAL Mão de Obra:						15,3940
VALOR:						26,04

15.4.1. C1281 ESMALTE SINTÉTICO EM ESTRUTURA DE AÇO CARBONO 50 MICRA C/REVÓLVER (M2)

Material		FORTE	UNID	COEFICIENTE	PREÇO UNITÁRIO	TOTAL
I0035	AGUARRÁS MINERAL	SEINFRA	L	0,03300000	20,2900	0,6696
I1100	ESMALTE SINTETICO	SEINFRA	L	0,17600000	31,8800	5,6109
I1346	LIXA PARA FERRO	SEINFRA	UN	0,27500000	2,1400	0,5885
TOTAL Material:						6,8690
Mão de Obra		FORTE	UNID	COEFICIENTE	PREÇO UNITÁRIO	TOTAL
I0045	AJUDANTE DE PINTOR	SEINFRA	H	0,07000000	19,1000	1,3370
I2395	PINTOR	SEINFRA	H	0,13000000	24,1600	3,1408
TOTAL Mão de Obra:						4,4778
VALOR:						11,35

15.4.2. C2040 PINTURA C/ PRIMER EPOXI EM ESTRUTURA DE AÇO CARBONO 25 MICRA C/REVÓLVER (M2)

Material		FORTE	UNID	COEFICIENTE	PREÇO UNITÁRIO	TOTAL
I1346	LIXA PARA FERRO	SEINFRA	UN	0,27500000	2,1400	0,5885
I1735	PRIMER A BASE DE EPOXI	SEINFRA	L	0,13200000	53,0300	7,0000
I1890	SOLVENTE P/TINTA EPOXI E BORRACHA CLORADA	SEINFRA	L	0,03300000	46,2500	1,5263
TOTAL Material:						9,1148
Mão de Obra		FORTE	UNID	COEFICIENTE	PREÇO UNITÁRIO	TOTAL
I0045	AJUDANTE DE PINTOR	SEINFRA	H	0,04000000	19,1000	0,7640
I2395	PINTOR	SEINFRA	H	0,08000000	24,1600	1,9328
TOTAL Mão de Obra:						2,6968
VALOR:						11,81

15.4.3. C2038 PRIMER EM ESTRUTURA DE AÇO CARBONO 25 MICRA C/REVÓLVER (M2)

Material		FORTE	UNID	COEFICIENTE	PREÇO UNITÁRIO	TOTAL
10035	AGUARRÁS MINERAL	SEINFRA	L	0,01100000	20,2900	0,2232
11346	LIXA PARA FERRO	SEINFRA	UN	0,27500000	2,1400	0,5885
11737	PRIMER SINTÉTICO	SEINFRA	L	0,13200000	25,3500	3,3462
TOTAL Material:						4,1579
Mão de Obra		FORTE	UNID	COEFICIENTE	PREÇO UNITÁRIO	TOTAL
10045	AJUDANTE DE PINTOR	SEINFRA	H	0,04000000	19,1000	0,7640
12395	PINTOR	SEINFRA	H	0,08000000	24,1600	1,9328
TOTAL Mão de Obra:						2,6968
VALOR:						6,85

16.1.1. C3611 BANCO DE MADEIRA C/ASSENTO FIXADO EM CONCRETO E ENCOSTO FIXADO EM TUBO DE AÇO GALVANIZADO 3" (MÓDULO DE 2,60m) (UN)

Material		FORTE	UNID	COEFICIENTE	PREÇO UNITÁRIO	TOTAL
10532	CHAPA DE AÇO FINA 3/16" (4,75MM - 38,00KG/M2)	SEINFRA	M2	0,06000000	294,1200	17,6472
10794	CHUMBADOR TIPO PARABOULT 3/8 X 3 1/2"	SEINFRA	UN	8,00000000	3,2700	26,1600
11584	PARAFUSO PARA MADEIRA CABEÇA CHATA 3.8 X 30MM	SEINFRA	UN	4,00000000	0,0800	0,3200
11589	PARAFUSO PARA MADEIRA COM CABEÇA REDONDA 5X38	SEINFRA	UN	16,00000000	0,2600	4,1600
16682	PRANCHA DE MADEIRA MAÇARANDUBA (2,15X0,20X0,05)m	SEINFRA	UN	2,00000000	143,5300	287,0600
16681	PRANCHA DE MADEIRA MAÇARANDUBA (2,15X0,25X0,05)m	SEINFRA	UN	1,00000000	182,5400	182,5400
12173	TUBO AÇO GALVANIZADO DE 80MM (3')	SEINFRA	M	1,85000000	121,6800	225,1080
TOTAL Material:						742,9952
Mão de Obra		FORTE	UNID	COEFICIENTE	PREÇO UNITÁRIO	TOTAL
10046	AJUDANTE DE SERRALHEIRO	SEINFRA	H	1,00000000	19,1000	19,1000
10498	CARPINTEIRO	SEINFRA	H	1,00000000	24,1600	24,1600
11858	SERRALHEIRO	SEINFRA	H	2,00000000	24,1600	48,3200
TOTAL Mão de Obra:						91,5800
Serviço		FORTE	UNID	COEFICIENTE	PREÇO UNITÁRIO	TOTAL
C0836	CONCRETO NÃO ESTRUTURAL PREPARO MANUAL	SEINFRA	M3	0,22000000	502,8900	110,6358
C1256	ESCAVAÇÃO MANUAL CAMPO ABERTO EM TERRA ATÉ 2M	SEINFRA	M3	0,05000000	54,0900	2,7045
C1279	ESMALTE DUAS DEMÃOS EM ESQUADRIAS DE FERRO	SEINFRA	M2	0,23000000	44,4200	10,2166
C1399	FORMA PLANA CHAPA COMPENSADA PLASTIFICADA, ESP.= 12mm UTIL. 5X	SEINFRA	M2	0,93000000	123,5600	114,9108
C1603	LANÇAMENTO E APLICAÇÃO DE CONCRETO C/ ELEVAÇÃO	SEINFRA	M3	0,22000000	268,4800	59,0656
C2667	VERNIZ 3 DEMÃOS EM ESQUADRIAS DE MADEIRA	SEINFRA	M2	3,50000000	26,0400	91,1400
TOTAL Serviço:						388,6733
VALOR:						1.223,26

16.1.2. C0360 BANCO DE MADEIRA C/ESTRUTURA DE FERRO - L= 3.00m (UN)

Material		FORTE	UNID	COEFICIENTE	PREÇO UNITÁRIO	TOTAL
10188	BANCO DE MADEIRA C/ESTRUTURA DE FERRO - L=3,00M	SEINFRA	UN	1,00000000	1.181,5200	1.181,5200
TOTAL Material:						1.181,5200
VALOR:						1.181,52

16.1.3. C0361 BANCO EM ALVENARIA, TAMPO EM CONCRETO, C/ENCOSTO H=80cm (PINTADO) (M)

Material		FORTE	UNID	COEFICIENTE	PREÇO UNITÁRIO	TOTAL
10108	AREIA GROSSA	SEINFRA	M3	0,07900000	119,5800	9,4468
10280	BRITA	SEINFRA	M3	0,03200000	100,5000	3,2160
10441	CAL HIDRATADA	SEINFRA	KG	9,86500000	0,9600	9,4704
10805	CIMENTO PORTLAND	SEINFRA	KG	18,52100000	0,7100	13,1499
12081	TIJOLO CERÂMICO FURADO 9X19X19CM	SEINFRA	UN	45,00000000	0,5300	23,8500
12098	TINTA MINERAL IMPERMEÁVEL EM PÓ	SEINFRA	KG	0,96000000	2,6800	2,5728
TOTAL Material:						61,7059
Mão de Obra		FORTE	UNID	COEFICIENTE	PREÇO UNITÁRIO	TOTAL
10045	AJUDANTE DE PINTOR	SEINFRA	H	1,00000000	19,1000	19,1000
12391	PEDREIRO	SEINFRA	H	2,07000000	24,1600	50,0112
12543	SERVENTE	SEINFRA	H	3,14200000	18,4600	58,0013
TOTAL Mão de Obra:						127,1125
VALOR:						188,82

16.1.4. C3439 BANCO EM "U" S/ ENCOSTO E C/ TIJOLO APARENTE (M)

Material		FORTE	UNID	COEFICIENTE	PREÇO UNITÁRIO	TOTAL
16224	ASSENTO P/BANCO EM "U" PREMOLDADO DE CONCRETO	SEINFRA	UN	1,00000000	166,9100	166,9100
16225	TIJOLO MACIÇO CERÂMICO APARENTE LAMINADO (23 X11X5)CM	SEINFRA	UN	63,00000000	1,3100	82,5300

				TOTAL Material:	249,4400	
Mão de Obra		FONTE	UNID	COEFICIENTE	PREÇO UNITÁRIO	TOTAL
I2391	PEDREIRO	SEINFRA	H	1,70000000	24,1600	41,0720
I2543	SERVENTE	SEINFRA	H	1,70000000	18,4600	31,3820
					TOTAL Mão de Obra:	72,4540
Serviço		FONTE	UNID	COEFICIENTE	PREÇO UNITÁRIO	TOTAL
C0189	ARGAMASSA MISTA DE CAL HIDR. E AREIA S/PEN. TRAÇO 1:3 C/100KG DE CIMENTO	SEINFRA	M3	0,02300000	590,5100	13,5817
C2784	ESCAVAÇÃO MANUAL SOLO DE 1A.CAT. PROF. ATÉ 1.50m	SEINFRA	M3	0,04000000	48,9200	1,9568
					TOTAL Serviço:	15,5385
					VALOR:	337,43

16.1.5. C3440 BANCO EM "U" S/ ENCOSTO PADRÃO (M)

Material		FONTE	UNID	COEFICIENTE	PREÇO UNITÁRIO	TOTAL
I6224	ASSENTO P/BANCO EM "U" PREMOLDADO DE CONCRETO	SEINFRA	UN	1,00000000	166,9100	166,9100
					TOTAL Material:	166,9100
Mão de Obra		FONTE	UNID	COEFICIENTE	PREÇO UNITÁRIO	TOTAL
I2391	PEDREIRO	SEINFRA	H	0,50000000	24,1600	12,0800
I2543	SERVENTE	SEINFRA	H	0,50000000	18,4600	9,2300
					TOTAL Mão de Obra:	21,3100
Serviço		FONTE	UNID	COEFICIENTE	PREÇO UNITÁRIO	TOTAL
C0074	ALVENARIA DE TIJOLO CERÂMICO FURADO (9x19x19)cm C/ARGAMASSA MISTA DE CAL HIDRATADA ESP=20 cm	SEINFRA	M2	0,60000000	108,9100	65,3460
C0776	CHAPISCO C/ ARGAMASSA DE CIMENTO E AREIA S/PENEIRAR TRAÇO 1:3 ESP.= 5mm P/ PAREDE	SEINFRA	M2	1,25000000	7,4200	9,2750
C0782	CHAPISCO MECÂNICO DE ADORNO	SEINFRA	M2	1,25000000	20,5200	25,6500
C1212	EMBOÇO C/ ARGAMASSA MISTA DE CIMENTO, CAL EM PASTA E AREIA S/PENEIRAR TRAÇO 1:1.5:9 ESP.= 20mm P/ PAREDE	SEINFRA	M2	1,25000000	36,6700	45,8375
C2784	ESCAVAÇÃO MANUAL SOLO DE 1A.CAT. PROF. ATÉ 1.50m	SEINFRA	M3	0,09000000	48,9200	4,4028
					TOTAL Serviço:	190,5113
					VALOR:	338,73

16.1.6. C0865 CONJUNTO DE TABELAS P/ BASQUETE EM COMPENSADO NAVAL, MODELO OFICIAL, 1,05X1,80M, ESP. 18MM (CJ)

Material		FONTE	UNID	COEFICIENTE	PREÇO UNITÁRIO	TOTAL
I1592	PARAFUSO SEXTAVADO 1/4"x2"	SEINFRA	UN	4,00000000	0,5500	2,2000
I1695	PORCA SEXTAVADA 5/16"	SEINFRA	UN	4,00000000	0,3600	1,4400
I1911	TABELAS DE BASQUETE, INCLUSIVE COMPENSADO NAVAL, MODELO OFICIAL, 1,05X1,80M, ESP. 18MM, SEM ESTRUTURA DE FIXAÇÃO	SEINFRA	CJ	1,00000000	3.510,4400	3.510,4400
					TOTAL Material:	3.514,0800
					VALOR:	3.514,08

16.1.7. C1349 CONJUNTO PARA FUTSAL COM TRAVES OFICIAIS DE 3,00 X 2,00 M EM TUBO DE AÇO GALVANIZADO 3" COM REQUADRO EM TUBO DE 1", PINTURA EM PRIMER COM TINTA ESMALTE SINTÉTICO E REDES (CJ)

Material		FONTE	UNID	COEFICIENTE	PREÇO UNITÁRIO	TOTAL
I1137	TRAVES PARA FUTSAL OFICIAL COMPLETA, DE 3,00 X 2,00 M EM TUBO DE AÇO GALVANIZADO 3" COM REQUADRO EM TUBO DE 1", PINTURA EM PRIMER COM TINTA ESMALTE SINTÉTICO E REDES DE POLIETILENO FIO 4 MM	SEINFRA	CJ	1,00000000	4.452,6700	4.452,6700
					TOTAL Material:	4.452,6700
					VALOR:	4.452,67

16.1.8. C2995 ESCADA HORIZONTAL E VERTICAL, CONFECÇÃO EM TUBO VAPOR E PINTURA ESMALTE SINTÉTICO (UN)

Material		FONTE	UNID	COEFICIENTE	PREÇO UNITÁRIO	TOTAL
I2474	ESCADA HORIZONTAL E VERTICAL, CONFEC. EM TUBO VAPOR E PINTURA ESMALTE SINTÉTICO	SEINFRA	UN	1,00000000	620,5500	620,5500
					TOTAL Material:	620,5500
Serviço		FONTE	UNID	COEFICIENTE	PREÇO UNITÁRIO	TOTAL
C0838	CONCRETO P/VIBR., FCK 10 MPa COM AGREGADO ADQUIRIDO	SEINFRA	M3	0,12000000	469,9600	56,3952
C2784	ESCAVAÇÃO MANUAL SOLO DE 1A.CAT. PROF. ATÉ 1.50m	SEINFRA	M3	0,12000000	48,9200	5,8704
C1604	LANÇAMENTO E APLICAÇÃO DE CONCRETO S/ ELEVAÇÃO	SEINFRA	M3	0,12000000	159,0800	19,0896
					TOTAL Serviço:	81,3552
					VALOR:	701,91

16.1.9. C1347 CONJUNTO PARA BASQUETE COM TABELAS EM COMPENSADO NAVAL, MODELO OFICIAL, 1,05X1,80M, ESP. 18MM, COMPLETO, INCLUSIVE ESTRUTURA EM TUBOS DE AÇO GALVANIZADO DE 4" E DE 1", ACABAMENTO EM MASSA PLÁSTICA, PRIMER E TINTA ESMALTE SINTÉTICO, COM REFORÇO TIPO MÃO FRANCESA, AVANÇO LIVRE DE 2,30M (CJ)

Material		FONTE	UNID	COEFICIENTE	PREÇO UNITÁRIO	TOTAL
----------	--	-------	------	-------------	----------------	-------

11139	ESTRUTURA METÁLICA P/ TABELA DE BASQUETE, EM TUBOS DE AÇO DE 4" E DE 1" PAREDE 2MM, ACABAMENTO EM MASSA PLÁSTICA, PRIMER E TINTA ESMALTE SINTÉTICO, COM REFORÇO TIPO MÃO FRANCESA, AVANÇO LIVRE DE 2,30M	SEINFRA	CJ	1,00000000	1.590,0000	1.590,0000
11911	TABELAS DE BASQUETE, INCLUSIVE COMPENSADO NAVAL, MODELO OFICIAL, 1,05X1,80M, ESP. 18MM, SEM ESTRUTURA DE FIXAÇÃO	SEINFRA	CJ	1,00000000	3.510,4400	3.510,4400
TOTAL Material:						5.100,4400
Serviço						
C3268	CONCRETO P/VIBR., FCK=10MPa COM AGREGADO PRODUZIDO (S/TRANSP.)	SEINFRA	M3	0,08650000	412,4700	35,6787
TOTAL Serviço:						35,6787
VALOR:						5.136,12

16.1.10. C1348 ESTRUTURA METÁLICA DE TRAVES DE FUTEBOL DE CAMPO OFICIAL, EM TUBOS DE AÇO GALVANIZADO, DIMENSÕES 7,32 X 2,44 X 1,50, COM ACABAMENTO E PINTURA, INCLUSIVE REDE EM FIO 100% NYLON COM PROTEÇÃO UV (CJ)

Material	FORTE	UNID	COEFICIENTE	PREÇO UNITÁRIO	TOTAL	
10108	AREIA GROSSA	SEINFRA	M3	0,23000000	119,5800	27,5034
10805	CIMENTO PORTLAND	SEINFRA	KG	105,00000000	0,7100	74,5500
11605	PEDRISCO	SEINFRA	M3	0,30000000	100,5000	30,1500
11138	TRAVES DE FUTEBOL DE CAMPO OFICIAL, EM TUBOS DE AÇO GALVANIZADO, DIMENSÕES 7,32 X 2,44 X 1,50, COM ACABAMENTO E PINTURA, INCLUSIVE REDE EM FIO 100% NYLON COM PROTEÇÃO UV, SEM COLOCAÇÃO	SEINFRA	CJ	1,00000000	3.763,6100	3.763,6100
TOTAL Material:						3.895,8134
Mão de Obra						
12391	PEDREIRO	SEINFRA	H	3,50000000	24,1600	84,5600
12543	SERVENTE	SEINFRA	H	5,50000000	18,4600	101,5300
TOTAL Mão de Obra:						186,0900
VALOR:						4.081,90

16.1.11. C1350 ESTRUTURA METÁLICA EM RODÍZIOS, COM TABELAS DE BASQUETE EM COMPENSADO NAVAL, MODELO OFICIAL, 1,05X1,80M, ESP. 18MM (CJ)

Material	FORTE	UNID	COEFICIENTE	PREÇO UNITÁRIO	TOTAL	
11215	GANCHO COM PORCA E ARRUELA	SEINFRA	UN	8,00000000	2,2900	18,3200
11833	RODÍZIO GIRATÓRIO PARA TABELA DE BASQUETE	SEINFRA	UN	8,00000000	45,4100	363,2800
11873	SOLDA 70X30	SEINFRA	KG	1,85000000	128,1200	237,0220
11911	TABELAS DE BASQUETE, INCLUSIVE COMPENSADO NAVAL, MODELO OFICIAL, 1,05X1,80M, ESP. 18MM, SEM ESTRUTURA DE FIXAÇÃO	SEINFRA	CJ	2,00000000	3.510,4400	7.020,8800
12171	TUBO AÇO GALVANIZADO DE 50MM (2)	SEINFRA	M	79,00000000	72,8600	5.755,9400
TOTAL Material:						13.395,4420
Mão de Obra						
12543	SERVENTE	SEINFRA	H	1,25000000	18,4600	23,0750
11879	SOLDADOR	SEINFRA	H	3,00000000	25,0000	75,0000
TOTAL Mão de Obra:						98,0750
VALOR:						13.493,52

16.1.12. C1351 CONJUNTO PARA QUADRA DE VOLEI OFICIAL COM POSTES EM TUBO DE AÇO GALVANIZADO 3", H = *255* CM, PINTURA EM TINTA ESMALTE SINTÉTICO, REDE DE NYLON COM 2 MM, MALHA 10 X 10 CM E ANTENAS OFICIAIS (CJ)

Material	FORTE	UNID	COEFICIENTE	PREÇO UNITÁRIO	TOTAL	
11140	REDE PARA QUADRA DE VOLEI COMPLETA, COM POSTES EM TUBO DE AÇO GALVANIZADO 3", H = *255* CM, PINTURA EM TINTA ESMALTE SINTÉTICO, REDE DE NYLON COM 2 MM, MALHA 10 X 10 CM E ANTENAS OFICIAIS EM FIBRA DE VIDRO	SEINFRA	CJ	1,00000000	2.703,1600	2.703,1600
TOTAL Material:						2.703,1600
VALOR:						2.703,16

16.2.1. C1430 GRAMA EM PLACAS E=6 CM FORNECIMENTO E PLANTIO (M2)

Material	FORTE	UNID	COEFICIENTE	PREÇO UNITÁRIO	TOTAL	
11225	GRAMA TIPO BATATAIS EM PLACA	SEINFRA	M2	0,90000000	8,1900	7,3710
12077	TERRA VEGETAL	SEINFRA	M3	0,07500000	136,6900	10,2518
TOTAL Material:						17,6228
Mão de Obra						
10037	AJUDANTE	SEINFRA	H	0,20780000	19,1000	3,9690
TOTAL Mão de Obra:						3,9690
VALOR:						21,59

16.2.2. C4849 GRAMA SINTÉTICA ESPORTIVA PARA FUTEBOL EM POLIETILENO, COM ALTURA MINIMA DE 50MM (FORNECIMENTO E COLOCAÇÃO) (M2)

Material	FORTE	UNID	COEFICIENTE	PREÇO UNITÁRIO	TOTAL
----------	-------	------	-------------	----------------	-------

19149	GRAMA SINTÉTICA ESPORTIVA PARA FUTEBOL EM POLIETILENO, COM ALTURA MÍNIMA DE 50MM, INCLUSIVE FORNECIMENTO E MONTAGEM, FRETE, GRANULO DE PNEU MAIS AREIA PARA AMORTECIMENTO, DEMARCAÇÃO EM GRAMA SINTÉTICA NA COR BRANCA, PROTEÇÃO UV E GARANTIA DE 5 ANOS	SEINFRA	M2	1,00000000	169,7300	169,7300
TOTAL Material:						169,7300
VALOR:						169,73

17.1.1. C4912 MURO CONTORNO DE ALVENARIA E CONCRETO (PILAR+CINTA), REBOCADO, SEM PINTURA (M2)

Equipamento Custo Horário		FORTE	UNID	COEFICIENTE	PREÇO UNITÁRIO	TOTAL
10682	BETONEIRA ELÉTRICA 580L (CHP)	SEINFRA	H	0,03000000	25,1770	0,7553
TOTAL Equipamento Custo Horário:						0,7553
Material		FORTE	UNID	COEFICIENTE	PREÇO UNITÁRIO	TOTAL
10163	AÇO CA-50	SEINFRA	KG	2,18000000	7,1000	15,4780
10103	ARAME RECOZIDO N.18 BWG	SEINFRA	KG	0,04000000	16,5300	0,6612
10108	AREIA GROSSA	SEINFRA	M3	0,08000000	119,5800	9,5664
10109	AREIA MEDIA	SEINFRA	M3	0,08500000	83,5800	7,1043
10280	BRITA	SEINFRA	M3	0,03000000	100,5000	3,0150
10805	CIMENTO PORTLAND	SEINFRA	KG	45,00000000	0,7100	31,9500
11600	PEDRA DE MÃO (RACHÃO)	SEINFRA	M3	0,15000000	113,2500	16,9875
11605	PEDRISCO	SEINFRA	M3	0,01000000	100,5000	1,0050
11917	TABUA DE 1" - L = 12cm	SEINFRA	M	0,45000000	7,3500	3,3075
12081	TUJOLO CERÂMICO FURADO 9X19X19CM	SEINFRA	UN	25,00000000	0,5300	13,2500
12082	TUJOLO MACIÇO COMUM	SEINFRA	UN	18,00000000	0,4700	8,4600
TOTAL Material:						110,7849
Mão de Obra		FORTE	UNID	COEFICIENTE	PREÇO UNITÁRIO	TOTAL
10040	AJUDANTE DE ARMADOR/FERREIRO	SEINFRA	H	0,15000000	19,1000	2,8650
10121	ARMADOR/FERREIRO	SEINFRA	H	0,15000000	24,1600	3,6240
12391	PEDREIRO	SEINFRA	H	3,20000000	24,1600	77,3120
12543	SERVENTE	SEINFRA	H	5,20000000	18,4600	95,9920
TOTAL Mão de Obra:						179,7930
VALOR:						291,33

17.2.1. C3736 ALAMBRADO C/ TELA DE ALUMÍNIO FIO ESP.=1.5 MM E MALHA DE (4X4)MM (M2)

Material		FORTE	UNID	COEFICIENTE	PREÇO UNITÁRIO	TOTAL
11577	PARAFUSO COM ROSCA SOBERBA 8X50MM	SEINFRA	UN	8,00000000	0,9400	7,5200
16809	PERFIL DE ALUMÍNIO 2" (5X5CM)	SEINFRA	M	1,05000000	31,1300	32,6865
16810	TELA EM ALUMÍNIO FIO 1,5MM E MALHA 4MM	SEINFRA	M2	1,20000000	43,3300	51,9960
TOTAL Material:						92,2025
Mão de Obra		FORTE	UNID	COEFICIENTE	PREÇO UNITÁRIO	TOTAL
10037	AJUDANTE	SEINFRA	H	1,00000000	19,1000	19,1000
11858	SERRALHEIRO	SEINFRA	H	1,00000000	24,1600	24,1600
TOTAL Mão de Obra:						43,2600
VALOR:						135,46

17.2.2. C0035 ALAMBRADO C/ TUBO DE AÇO GALVANIZADO 2", INCLUSIVE PINTURA (M2)

Material		FORTE	UNID	COEFICIENTE	PREÇO UNITÁRIO	TOTAL
10098	ARAME GALVANIZADO N.10 BWG	SEINFRA	KG	0,15000000	9,5500	1,4325
10100	ARAME GALVANIZADO N.14 BWG	SEINFRA	KG	0,07000000	11,0500	0,7735
11100	ESMALTE SINTÉTICO	SEINFRA	L	0,12000000	31,8800	3,8256
11872	SOLDA 50X50	SEINFRA	KG	0,15000000	147,1300	22,0695
12036	TELA DE ARAME GALVANIZADO DE 2" (5 X 5 CM) FIO N.14 (2,11MM BWG)	SEINFRA	M2	1,05000000	28,6100	30,0405
12171	TUBO AÇO GALVANIZADO DE 50MM (2")	SEINFRA	M	2,73000000	72,8600	198,9078
12293	ZARCÃO	SEINFRA	L	0,10000000	28,8100	2,8810
TOTAL Material:						259,9304
Mão de Obra		FORTE	UNID	COEFICIENTE	PREÇO UNITÁRIO	TOTAL
10045	AJUDANTE DE PINTOR	SEINFRA	H	0,50000000	19,1000	9,5500
10046	AJUDANTE DE SERRALHEIRO	SEINFRA	H	0,90000000	19,1000	17,1900
11858	SERRALHEIRO	SEINFRA	H	1,50000000	24,1600	36,2400
TOTAL Mão de Obra:						62,9800
VALOR:						322,91

17.3.1. C4728 CERCA/GRADIL NYLOR H=2,43M, MALHA 5 X 20CM - FIO 4,30MM, COM FIXADORES DE POLIAMIDA EM POSTE 40 x 60 MM CHUMBADOS EM BASE DE CONCRETO (EXCLUSIVE ESTA), REVESTIDOS EM POLIESTER POR PROCESSO DE PINTURA ELETROSTÁTICA (GRADIL E POSTE), NAS CORES VERDE OU BRANCA - FORNECIMENTO E INSTALAÇÃO (M)

Material	FORNECEDOR	UNID	COEFICIENTE	PREÇO UNITÁRIO	TOTAL	
19048	FIXADOR POLIAMIDA PARA POSTE, NAS CORES VERDE OU BRANCA	SEINFRA	UN	2,80000000	7,0300	19,6840
19042	PAINEL NYLOFOR 2,43M x 2,5M (A X L) - MALHA 5 x 20 CM - FIO 4,30MM, REVESTIDO EM POLIESTER POR PROCESSO DE PINTURA ELETROSTÁTICA, NAS CORES VERDE OU BRANCA	SEINFRA	UN	0,40000000	675,1500	270,0600
19045	POSTE 40 x 60 MM, PINTURA ELETROSTÁTICA EM POLIESTER, NAS CORES VERDE OU BRANCA (H=3,20M - COM TAMPA) CHUMBADO	SEINFRA	UN	0,40000000	154,7300	61,8920
19049	SERVIÇO - COLOCAÇÃO E MONTAGEM DE CERCA/GRADIL NYLOFOR	SEINFRA	M2	2,43000000	21,1000	51,2730
TOTAL Material:					402,9090	
VALOR:					402,91	

17.3.2. C4729 CERCA/GRADIL NYLOFOR H=2,03M, MALHA 5 X 20CM - FIO 4,30MM, COM FIXADORES DE POLIAMIDA EM POSTE 40 x 60 MM CHUMBADOS EM BASE DE CONCRETO (EXCLUSIVE ESTA) , REVESTIDOS EM POLIESTER POR PROCESSO DE PINTURA ELETROSTÁTICA (GRADIL E POSTE), NAS CORES VERDE OU BRANCA - FORNECIMENTO E INSTALAÇÃO (M)

Material	FORNECEDOR	UNID	COEFICIENTE	PREÇO UNITÁRIO	TOTAL	
19048	FIXADOR POLIAMIDA PARA POSTE, NAS CORES VERDE OU BRANCA	SEINFRA	UN	2,40000000	7,0300	16,8720
19043	PAINEL NYLOFOR 2,03M x 2,5M (A X L) - MALHA 5 x 20 CM - FIO 4,30MM, REVESTIDO EM POLIESTER POR PROCESSO DE PINTURA ELETROSTÁTICA, NAS CORES VERDE OU BRANCA	SEINFRA	UN	0,40000000	541,5300	216,6120
19046	POSTE 40 x 60 MM, PINTURA ELETROSTÁTICA EM POLIESTER, NAS CORES VERDE OU BRANCA (H=2,50M - COM TAMPA) CHUMBADO	SEINFRA	UN	0,40000000	119,5600	47,8240
19049	SERVIÇO - COLOCAÇÃO E MONTAGEM DE CERCA/GRADIL NYLOFOR	SEINFRA	M2	2,03000000	21,1000	42,8330
TOTAL Material:					324,1410	
VALOR:					324,14	

17.3.3. C4730 CERCA/GRADIL NYLOFOR H=1,53M, MALHA 5 X 20CM - FIO 4,30MM, COM FIXADORES DE POLIAMIDA EM POSTE 40 x 60 MM CHUMBADOS EM BASE DE CONCRETO (EXCLUSIVE ESTA) , REVESTIDOS EM POLIESTER POR PROCESSO DE PINTURA ELETROSTÁTICA (GRADIL E POSTE), NAS CORES VERDE OU BRANCA - FORNECIMENTO E INSTALAÇÃO (M)

Material	FORNECEDOR	UNID	COEFICIENTE	PREÇO UNITÁRIO	TOTAL	
19048	FIXADOR POLIAMIDA PARA POSTE, NAS CORES VERDE OU BRANCA	SEINFRA	UN	1,20000000	7,0300	8,4360
19044	PAINEL NYLOFOR 1,53M x 2,5M (A X L) - MALHA 5 x 20 CM - FIO 4,30MM, REVESTIDO EM POLIESTER POR PROCESSO DE PINTURA ELETROSTÁTICA, NAS CORES VERDE OU BRANCA	SEINFRA	UN	0,40000000	471,2000	188,4800
19047	POSTE 40 x 60 MM, PINTURA ELETROSTÁTICA EM POLIESTER, NAS CORES VERDE OU BRANCA (H=2,00M - COM TAMPA) CHUMBADO	SEINFRA	UN	0,40000000	95,6500	38,2600
19049	SERVIÇO - COLOCAÇÃO E MONTAGEM DE CERCA/GRADIL NYLOFOR	SEINFRA	M2	1,53000000	21,1000	32,2830
TOTAL Material:					267,4590	
VALOR:					267,46	

17.4.1. C3505 GUARDA CORPO C/ CORRIMÃO EM TUBO DE AÇO GALVANIZADO 3/4" (M)

Material	FORNECEDOR	UNID	COEFICIENTE	PREÇO UNITÁRIO	TOTAL	
10878	COTOVELO AÇO GALVANIZADO DE 3/4"	SEINFRA	UN	0,20000000	11,5800	2,3160
16233	CRUZETA AÇO GALVANIZADO 3/4"	SEINFRA	UN	0,40000000	32,9600	13,1840
11952	TE AÇO GALVANIZADO DE 3/4"	SEINFRA	UN	0,60000000	14,9800	8,9880
12167	TUBO AÇO GALVANIZADO DE 20MM (3/4")	SEINFRA	M	2,70000000	23,2400	62,7480
TOTAL Material:					87,2360	
Mão de Obra	FORNECEDOR	UNID	COEFICIENTE	PREÇO UNITÁRIO	TOTAL	
10121	ARMADOR/FERREIRO	SEINFRA	H	1,00000000	24,1600	24,1600
12391	PEDREIRO	SEINFRA	H	1,00000000	24,1600	24,1600
TOTAL Mão de Obra:					48,3200	
VALOR:					135,56	

17.4.2. C3506 GUARDA CORPO C/ CORRIMÃO EM TUBO DE AÇO GALVANIZADO 2" (M)

Material	FORNECEDOR	UNID	COEFICIENTE	PREÇO UNITÁRIO	TOTAL	
10876	COTOVELO AÇO GALVANIZADO DE 2"	SEINFRA	UN	0,20000000	55,7000	11,1400
16234	CRUZETA AÇO GALVANIZADO 2"	SEINFRA	UN	0,40000000	118,2300	47,2920
11950	TE AÇO GALVANIZADO DE 2"	SEINFRA	UN	0,60000000	74,0600	44,4360
12171	TUBO AÇO GALVANIZADO DE 50MM (2")	SEINFRA	M	2,70000000	72,8600	196,7220
TOTAL Material:					299,5900	
Mão de Obra	FORNECEDOR	UNID	COEFICIENTE	PREÇO UNITÁRIO	TOTAL	
10121	ARMADOR/FERREIRO	SEINFRA	H	1,30000000	24,1600	31,4080
12391	PEDREIRO	SEINFRA	H	1,30000000	24,1600	31,4080
TOTAL Mão de Obra:					62,8160	
VALOR:					362,41	

17.5.1. C1275 ESFERA PRÉ-MOLDADA DE CONCRETO, DIAMETRO 25 CM (UN)

Material	FORNECEDOR	UNID	COEFICIENTE	PREÇO UNITÁRIO	TOTAL
----------	------------	------	-------------	----------------	-------

11096	ESFERA PM-CONCRETO, D=25CM	SEINFRA	UN	1,00000000	29,2500	29,2500
TOTAL Material:						29,2500
Mão de Obra		FORNTE	UNID	COEFICIENTE	PREÇO UNITÁRIO	TOTAL
12391	PEDREIRO	SEINFRA	H	0,35000000	24,1600	8,4560
12543	SERVENTE	SEINFRA	H	0,35000000	18,4600	6,4610
TOTAL Mão de Obra:						14,9170
VALOR:						44,17

17.5.2. C1276 ESFERA PRÉ-MOLDADA DE CONCRETO, DIAMETRO 40 CM (UN)

Material		FORNTE	UNID	COEFICIENTE	PREÇO UNITÁRIO	TOTAL
11097	ESFERA PM-CONCRETO, D=40CM	SEINFRA	UN	1,00000000	49,5500	49,5500
TOTAL Material:						49,5500
Mão de Obra		FORNTE	UNID	COEFICIENTE	PREÇO UNITÁRIO	TOTAL
12391	PEDREIRO	SEINFRA	H	0,35000000	24,1600	8,4560
12543	SERVENTE	SEINFRA	H	0,35000000	18,4600	6,4610
TOTAL Mão de Obra:						14,9170
VALOR:						64,47

17.5.3. C4860 FORNECIMENTO E COLOCAÇÃO DE CONCERTINAS EM ESPIRAL D=450mm (M)

Material		FORNTE	UNID	COEFICIENTE	PREÇO UNITÁRIO	TOTAL
19168	CONCERTINA EM ESPIRAL, DIÂMETRO 450mm	SEINFRA	M	1,00000000	22,8700	22,8700
TOTAL Material:						22,8700
Mão de Obra		FORNTE	UNID	COEFICIENTE	PREÇO UNITÁRIO	TOTAL
10037	AJUDANTE	SEINFRA	H	0,15000000	19,1000	2,8650
11530	MONTADOR	SEINFRA	H	0,15000000	24,1600	3,6240
TOTAL Mão de Obra:						6,4890
VALOR:						29,36

18.1.1. C4636 LAVATÓRIO DE LOUÇA BRANCA C/ COLUNA SUSPensa E ACESSÓRIOS (UN)

Material		FORNTE	UNID	COEFICIENTE	PREÇO UNITÁRIO	TOTAL
11091	ENGATE CROMADO	SEINFRA	UN	2,00000000	22,5900	45,1800
11180	FITA DE VEDAÇÃO	SEINFRA	M	1,12000000	0,3600	0,4032
18637	LAVATÓRIO COM COLUNA SUSPensa	SEINFRA	UN	1,00000000	178,6100	178,6100
11579	PARAFUSO CROMADO P/FIXAÇÃO SANITARIOS, INCLUSIVE PORCA CEGA, ARRUELA E BUCHA DE NYLON	SEINFRA	UN	2,00000000	9,4000	18,8000
11864	SIFÃO METALICO TIPO COPO DN 1"X1 1/2"	SEINFRA	UN	1,00000000	164,5800	164,5800
12265	VÁLVULA AMERICANA P/ PIA 1 1/2"X 3/4"	SEINFRA	UN	1,00000000	38,0000	38,0000
TOTAL Material:						445,5732
Mão de Obra		FORNTE	UNID	COEFICIENTE	PREÇO UNITÁRIO	TOTAL
10043	AJUDANTE DE ENCANADOR	SEINFRA	H	3,30000000	19,1000	63,0300
12320	ENCANADOR	SEINFRA	H	3,30000000	23,4800	77,4840
TOTAL Mão de Obra:						140,5140
VALOR:						586,09

18.1.2. C4630 REINSTALAÇÃO DE PONTO HIDRÁULICO, MATERIAL E EXECUÇÃO (PT)

Material		FORNTE	UNID	COEFICIENTE	PREÇO UNITÁRIO	TOTAL
10108	AREIA GROSSA	SEINFRA	M3	0,00170000	119,5800	0,2033
10441	CAL HIDRATADA	SEINFRA	KG	1,25000000	0,9600	1,2000
10805	CIMENTO PORTLAND	SEINFRA	KG	1,25000000	0,7100	0,8875
10884	COTOVELO PVC SOLDÁVEL DE 25MM	SEINFRA	UN	1,00000000	0,7900	0,7900
10885	COTOVELO PVC SOLDÁVEL DE 32MM	SEINFRA	UN	1,00000000	2,6500	2,6500
11293	JOELHO PVC ROSCAVEL DE 1"	SEINFRA	UN	1,00000000	5,9400	5,9400
11412	LUVA PVC SOLDÁVEL DE 32MM	SEINFRA	UN	1,00000000	2,1800	2,1800
11426	LUVA REDUÇÃO PVC SOLDÁVEL DE 32X25MM	SEINFRA	UN	1,00000000	3,3900	3,3900
11973	TE PVC SOLDÁVEL 32MM	SEINFRA	UN	1,00000000	4,1200	4,1200
12200	TUBO PVC SOLDÁVEL DE 25MM (3/4")	SEINFRA	M	1,20000000	4,3300	5,1960
12201	TUBO PVC SOLDÁVEL DE 32MM (1")	SEINFRA	M	1,20000000	8,5600	10,2720
TOTAL Material:						36,8288
Mão de Obra		FORNTE	UNID	COEFICIENTE	PREÇO UNITÁRIO	TOTAL
10043	AJUDANTE DE ENCANADOR	SEINFRA	H	1,50000000	19,1000	28,6500
12320	ENCANADOR	SEINFRA	H	1,50000000	23,4800	35,2200
12543	SERVENTE	SEINFRA	H	1,25000000	18,4600	23,0750
TOTAL Mão de Obra:						86,9450
VALOR:						123,77

18.1.3. C4631 REINSTALAÇÃO DE PONTO SANITÁRIO, MATERIAL E EXECUÇÃO (PT)

Material		FORTE	UNID	COEFICIENTE	PREÇO UNITÁRIO	TOTAL
10108	AREIA GROSSA	SEINFRA	M3	0,00200000	119,5800	0,2392
10441	CAL HIDRATADA	SEINFRA	KG	1,50000000	0,9600	1,4400
10805	CIMENTO PORTLAND	SEINFRA	KG	1,50000000	0,7100	1,0650
11282	JOELHO PVC PARA ESGOTO DE 100MM	SEINFRA	UN	1,00000000	8,8200	8,8200
11283	JOELHO PVC PARA ESGOTO DE 40MM	SEINFRA	UN	1,00000000	2,3600	2,3600
11284	JOELHO PVC PARA ESGOTO DE 50MM	SEINFRA	UN	1,00000000	3,2500	3,2500
12012	TE PVC PARA ESGOTO DE 100MM (4")	SEINFRA	UN	1,00000000	16,9800	16,9800
12013	TE PVC PARA ESGOTO DE 40MM (1 1/2")	SEINFRA	UN	1,00000000	3,9300	3,9300
12193	TUBO PVC ESGOTO DE 100MM (4") - (NBR 5688)	SEINFRA	M	0,16500000	15,8200	2,6103
12194	TUBO PVC ESGOTO DE 40MM (1 1/2") - (NBR 5688)	SEINFRA	M	0,75000000	6,9100	5,1825
12195	TUBO PVC ESGOTO DE 50MM (2") - (NBR 5688)	SEINFRA	M	0,25000000	10,7500	2,6875
TOTAL Material:						48,5645
Mão de Obra		FORTE	UNID	COEFICIENTE	PREÇO UNITÁRIO	TOTAL
10043	AJUDANTE DE ENCANADOR	SEINFRA	H	1,50000000	19,1000	28,6500
12320	ENCANADOR	SEINFRA	H	1,50000000	23,4800	35,2200
12543	SERVENTE	SEINFRA	H	1,25000000	18,4600	23,0750
TOTAL Mão de Obra:						86,9450
VALOR:						135,51

18.1.4. C4632 REMANEJAMENTO DE BACIA SANITÁRIA (UN)

Material		FORTE	UNID	COEFICIENTE	PREÇO UNITÁRIO	TOTAL
10082	ANEL DE VEDAÇÃO PARA BACIA	SEINFRA	UN	1,00000000	10,1000	10,1000
11091	ENGATE CROMADO	SEINFRA	UN	1,00000000	22,5900	22,5900
11180	FITA DE VEDAÇÃO	SEINFRA	M	0,56000000	0,3600	0,2016
11282	JOELHO PVC PARA ESGOTO DE 100MM	SEINFRA	UN	1,00000000	8,8200	8,8200
11516	MASSA PARA VIDRO	SEINFRA	KG	0,10000000	10,8200	1,0820
11579	PARAFUSO CROMADO P/FIXAÇÃO SANITARIOS, INCLUSIVE PORCA CEGA, ARRUELA E BUCHA DE NYLON	SEINFRA	UN	2,00000000	9,4000	18,8000
TOTAL Material:						61,5936
Mão de Obra		FORTE	UNID	COEFICIENTE	PREÇO UNITÁRIO	TOTAL
10043	AJUDANTE DE ENCANADOR	SEINFRA	H	3,00000000	19,1000	57,3000
12320	ENCANADOR	SEINFRA	H	3,00000000	23,4800	70,4400
TOTAL Mão de Obra:						127,7400
VALOR:						189,33

18.1.5. C4633 REMANEJAMENTO DE BANCADA DE GRANITO (M2)

Material		FORTE	UNID	COEFICIENTE	PREÇO UNITÁRIO	TOTAL
10108	AREIA GROSSA	SEINFRA	M3	0,00800000	119,5800	0,9566
10805	CIMENTO PORTLAND	SEINFRA	KG	3,20000000	0,7100	2,2720
18633	DISCO DIAMANTADO PARA MAQUINA DE CORTE	SEINFRA	UN	1,00000000	84,3900	84,3900
TOTAL Material:						87,6186
Mão de Obra		FORTE	UNID	COEFICIENTE	PREÇO UNITÁRIO	TOTAL
11227	GRANITEIRO / MARMORISTA	SEINFRA	H	0,85000000	24,1600	20,5360
12391	PEDREIRO	SEINFRA	H	1,00000000	24,1600	24,1600
12543	SERVENTE	SEINFRA	H	1,00000000	18,4600	18,4600
TOTAL Mão de Obra:						63,1560
VALOR:						150,77

18.2.1. C4623 PISO PODOTÁTIL INTERNO EM BORRACHA 30x30cm ASSENTAMENTO COM COLA VINIL (FORNECIMENTO E ASSENTAMENTO) (M2)

Material		FORTE	UNID	COEFICIENTE	PREÇO UNITÁRIO	TOTAL
18621	COLA VINIL PARA PVC	SEINFRA	KG	0,12000000	30,7600	3,6912
18622	PISO TÁTIL ALERTA OU DIRECIONAL EMBORRACHADO COR PRETO	SEINFRA	M2	1,10000000	189,8100	208,7910
TOTAL Material:						212,4822
Mão de Obra		FORTE	UNID	COEFICIENTE	PREÇO UNITÁRIO	TOTAL
11328	LADRILHISTA	SEINFRA	H	0,50000000	24,1600	12,0800
12543	SERVENTE	SEINFRA	H	0,61000000	18,4600	11,2606
TOTAL Mão de Obra:						23,3406
VALOR:						235,82

18.2.2. C4624 PISO PODOTÁTIL EXTERNO EM PMC ESP. 3CM, ASSENTADO COM ARGAMASSA (FORNECIMENTO E ASSENTAMENTO) (M2)

Material		FONTE	UNID	COEFICIENTE	PREÇO UNITÁRIO	TOTAL
10109	AREIA MEDIA	SEINFRA	M3	0,01820000	83,5800	1,5212
10441	CAL HIDRATADA	SEINFRA	KG	2,73000000	0,9600	2,6208
10805	CIMENTO PORTLAND	SEINFRA	KG	2,80000000	0,7100	1,9880
18623	PISO TÁTIL ALERTA OU DIRECIONAL EM PMC (CONCRETO) ESP. 3cm	SEINFRA	M2	1,10000000	67,3800	74,1180
TOTAL Material:						80,2480
Mão de Obra		FONTE	UNID	COEFICIENTE	PREÇO UNITÁRIO	TOTAL
11328	LADRILHISTA	SEINFRA	H	1,60000000	24,1600	38,6560
12543	SERVENTE	SEINFRA	H	1,25000000	18,4600	23,0750
TOTAL Mão de Obra:						61,7310
VALOR:						141,98

18.3.1. C4646 CORRIMÃO DUPLA ALTURA EM AÇO INOX DIAM 1 1/2 (M)

Material		FONTE	UNID	COEFICIENTE	PREÇO UNITÁRIO	TOTAL
18648	BASE DE FIXAÇÃO COM PARAFUSOS	SEINFRA	UN	0,60000000	36,0000	21,6000
18647	CURVA AÇO INOX DIAM 1 1/2"	SEINFRA	UN	0,60000000	30,8100	18,4860
18646	TUBO AÇO INOX DIAM 1 1/2"	SEINFRA	M	2,00000000	160,2000	320,4000
TOTAL Material:						360,4860
Mão de Obra		FONTE	UNID	COEFICIENTE	PREÇO UNITÁRIO	TOTAL
11530	MONTADOR	SEINFRA	H	0,60000000	24,1600	14,4960
12543	SERVENTE	SEINFRA	H	0,55000000	18,4600	10,1530
TOTAL Mão de Obra:						24,6490
VALOR:						385,13

19.1.1. C1078 DESCUPINIZAÇÃO C/ MATERIAL INSETICIDA (M2)

Material		FONTE	UNID	COEFICIENTE	PREÇO UNITÁRIO	TOTAL
11251	CUPINICIDA TIPO "JINO CUPIM" E "PENETROL"	SEINFRA	L	0,20000000	27,0600	5,4120
TOTAL Material:						5,4120
Mão de Obra		FONTE	UNID	COEFICIENTE	PREÇO UNITÁRIO	TOTAL
10037	AJUDANTE	SEINFRA	H	0,40000000	19,1000	7,6400
TOTAL Mão de Obra:						7,6400
VALOR:						13,05

19.1.2. C1628 LIMPEZA GERAL (M2)

Mão de Obra		FONTE	UNID	COEFICIENTE	PREÇO UNITÁRIO	TOTAL
12543	SERVENTE	SEINFRA	H	0,70000000	18,4600	12,9220
TOTAL Mão de Obra:						12,9220
VALOR:						12,92

RELATÓRIO ANALÍTICO - COMPOSIÇÕES AUXILIARES

 <p>PREFEITURA MUNICIPAL DE GUARAMIRANGA CUIDANDO DA NOSSA GENTE</p>	OBRA:	CONTRATAÇÃO DE SERVIÇOS DE ENGENHARIA PARA MANUTENÇÃO E REPAROS EM PRÉDIOS E ESPAÇOS PÚBLICOS DAS SECRETARIAS DE EDUCAÇÃO, SAÚDE E INFRAESTRUTURA E DESENVOLVIMENTO AGRÁRIO DE GUARAMIRANGA/CE, ABRANGENDO SERVIÇOS PREDIAIS (ELÉTRICA, HIDRÁULICA/SANITÁRIA, ALVENARIA, REVESTIMENTOS, PINTURA, COBERTURAS, FORROS, ESQUADRIAS, PISOS, ACABAMENTOS E ESTRUTURA) E, PARA A INFRAESTRUTURA, MANUTENÇÃO DE SANEAMENTO URBANO, INFRAESTRUTURA VIÁRIA E URBANIZAÇÃO, COM ORÇAMENTO CONFORME SEINFRA/CE VIGENTES - DESONERADA	DATA : 09/01/2025	BDI : 28,97%		
	DESCRIÇÃO:	CONTRATAÇÃO DE SERVIÇOS DE ENGENHARIA PARA MANUTENÇÃO E REPAROS EM PRÉDIOS E ESPAÇOS PÚBLICOS DAS SECRETARIAS DE EDUCAÇÃO, SAÚDE E INFRAESTRUTURA E DESENVOLVIMENTO AGRÁRIO DE GUARAMIRANGA/CE, ABRANGENDO SERVIÇOS PREDIAIS (ELÉTRICA, HIDRÁULICA/SANITÁRIA, ALVENARIA, REVESTIMENTOS, PINTURA, COBERTURAS, FORROS, ESQUADRIAS, PISOS, ACABAMENTOS E ESTRUTURA) E, PARA A INFRAESTRUTURA, MANUTENÇÃO DE SANEAMENTO URBANO, INFRAESTRUTURA VIÁRIA E URBANIZAÇÃO, COM ORÇAMENTO CONFORME SEINFRA/CE VIGENTES - DESONERADA	FONTES	VERSÃO	HORA	MES
	LOCAL:	MUNICÍPIO DE GUARAMIRANGA-CE	SEINFRA	028.1 COM DESONERAÇÃO	84,44%	47,48%
	CLIENTE:	PREFEITURA MUNICIPAL DE GUARAMIRANGA-CE	SINAPI	2025/11 COM DESONERAÇÃO	91,63%	52,12%
		Composições Próprias	PRÓPRIA	0,00%	0,00%	

C0034 ADIÇÃO DE IMPERMEABILIZANTE PARA CONCRETO ESTRUTURAL (M3)

Material	FONTE	UNID	COEFICIENTE	PREÇO UNITÁRIO	TOTAL
I2421 SIKA 1	SEINFRA	KG	7,92000000	7,0000	55,4400
TOTAL Material:					55,4400
VALOR:					55,44

C4422 ALIZAR DE MADEIRA L= 5 cm (1 FACE) (CJ)

Material	FONTE	UNID	COEFICIENTE	PREÇO UNITÁRIO	TOTAL
I8268 ALIZAR DE MADEIRA L = 5 cm	SEINFRA	M	5,20000000	5,7900	30,1080
I1724 PREGO	SEINFRA	KG	0,10000000	17,0000	1,7000
TOTAL Material:					31,8080

Mão de Obra	FONTE	UNID	COEFICIENTE	PREÇO UNITÁRIO	TOTAL
I0041 AJUDANTE DE CARPINTEIRO	SEINFRA	H	0,35000000	19,1000	6,6850
I0498 CARPINTEIRO	SEINFRA	H	0,35000000	24,1600	8,4560
TOTAL Mão de Obra:					15,1410
VALOR:					46,95

C0055 ALVENARIA DE EMBASAMENTO DE TIJOLO COMUM, C/ARGAMASSA MISTA C/ CAL HIDRATADA (M3)

Material	FONTE	UNID	COEFICIENTE	PREÇO UNITÁRIO	TOTAL
I0109 AREIA MEDIA	SEINFRA	M3	0,31980000	83,5800	26,7289
I0441 CAL HIDRATADA	SEINFRA	KG	51,87000000	0,9600	49,7952
I0805 CIMENTO PORTLAND	SEINFRA	KG	51,87000000	0,7100	36,8277
I2082 TIJOLO MACIÇO COMUM	SEINFRA	UN	795,00000000	0,4700	373,6500
TOTAL Material:					487,0018

Mão de Obra	FONTE	UNID	COEFICIENTE	PREÇO UNITÁRIO	TOTAL
I2391 PEDREIRO	SEINFRA	H	7,00000000	24,1600	169,1200
I2543 SERVENTE	SEINFRA	H	9,63000000	18,4600	177,7698
TOTAL Mão de Obra:					346,8898
VALOR:					833,89

C0073 ALVENARIA DE TIJOLO CERÂMICO FURADO (9x19x19)cm C/ARGAMASSA MISTA DE CAL HIDRATADA ESP.=10cm (1:2:8) (M2)

Material	FONTE	UNID	COEFICIENTE	PREÇO UNITÁRIO	TOTAL
I0109 AREIA MEDIA	SEINFRA	M3	0,01500000	83,5800	1,2537
I0441 CAL HIDRATADA	SEINFRA	KG	2,18000000	0,9600	2,0928
I0805 CIMENTO PORTLAND	SEINFRA	KG	2,18000000	0,7100	1,5478
I2081 TIJOLO CERÂMICO FURADO 9X19X19CM	SEINFRA	UN	25,00000000	0,5300	13,2500
TOTAL Material:					18,1443

Mão de Obra	FONTE	UNID	COEFICIENTE	PREÇO UNITÁRIO	TOTAL
I2391 PEDREIRO	SEINFRA	H	1,00000000	24,1600	24,1600
I2543 SERVENTE	SEINFRA	H	1,12000000	18,4600	20,6752
TOTAL Mão de Obra:					44,8352
VALOR:					62,98

C0074 ALVENARIA DE TIJOLO CERÂMICO FURADO (9x19x19)cm C/ARGAMASSA MISTA DE CAL HIDRATADA ESP.=20 cm (M2)

Material	FONTE	UNID	COEFICIENTE	PREÇO UNITÁRIO	TOTAL
I0109 AREIA MEDIA	SEINFRA	M3	0,04130000	83,5800	3,4519
I0441 CAL HIDRATADA	SEINFRA	KG	6,19000000	0,9600	5,9424
I0805 CIMENTO PORTLAND	SEINFRA	KG	6,19000000	0,7100	4,3949

12081	TUJOLO CERÂMICO FURADO 9X19X19CM	SEINFRA	UN	47,00000000	0,5300	24,9100
TOTAL Material:						38,6992
Mão de Obra						
		FORTE	UNID	COEFICIENTE	PREÇO UNITÁRIO	TOTAL
12391	PEDREIRO	SEINFRA	H	1,50000000	24,1600	36,2400
12543	SERVENTE	SEINFRA	H	1,84000000	18,4600	33,9664
TOTAL Mão de Obra:						70,2064
VALOR:						108,91

C0104 AQUISIÇÃO, ASSENT. E REJUNT. DE TUBO DE CONCRETO ARMADO D= 100cm (M)

Equipamento Custo Horário		FORTE	UNID	COEFICIENTE	PREÇO UNITÁRIO	TOTAL
10746	GUINDASTÉ HIDRÁULICO SOBRE PNEUS HP 45 (CHP)	SEINFRA	H	0,13600000	128,4306	17,4666
TOTAL Equipamento Custo Horário:						17,4666
Material						
		FORTE	UNID	COEFICIENTE	PREÇO UNITÁRIO	TOTAL
10109	AREIA MEDIA	SEINFRA	M3	0,01820000	83,5800	1,5212
10805	CIMENTO PORTLAND	SEINFRA	KG	7,29000000	0,7100	5,1759
12183	TUBO CONCRETO ARMADO, CLASSE PA-1, DN=1000MM (NBR 8890:2018)	SEINFRA	M	1,02000000	419,0200	427,4004
TOTAL Material:						434,0975
Mão de Obra						
		FORTE	UNID	COEFICIENTE	PREÇO UNITÁRIO	TOTAL
12391	PEDREIRO	SEINFRA	H	1,40000000	24,1600	33,8240
12543	SERVENTE	SEINFRA	H	1,55000000	18,4600	28,6130
TOTAL Mão de Obra:						62,4370
VALOR:						514,00

C3129 AREIA DE CAMPO - EXTRAÇÃO (M3)

Equipamento Custo Horário		FORTE	UNID	COEFICIENTE	PREÇO UNITÁRIO	TOTAL
10596	CARREGADEIRA DE PNEUS HP 180 (CHI)	SEINFRA	H	0,00090226	106,3468	0,0960
10710	CARREGADEIRA DE PNEUS HP 180 (CHP)	SEINFRA	H	0,00661654	328,0339	2,1704
10666	TRATOR DE ESTEIRAS C/LÂMINA E ESC. HP 155 (CHI)	SEINFRA	H	0,00000000	93,1931	0,0000
10779	TRATOR DE ESTEIRAS C/LÂMINA E ESC. HP 155 (CHP)	SEINFRA	H	0,00751880	277,5820	2,0871
TOTAL Equipamento Custo Horário:						4,3535
Mão de Obra						
		FORTE	UNID	COEFICIENTE	PREÇO UNITÁRIO	TOTAL
12543	SERVENTE	SEINFRA	H	0,01503759	18,4600	0,2776
TOTAL Mão de Obra:						0,2776
VALOR:						4,63

C3130 AREIA DE RIO - EXTRAÇÃO (M3)

Equipamento Custo Horário		FORTE	UNID	COEFICIENTE	PREÇO UNITÁRIO	TOTAL
10596	CARREGADEIRA DE PNEUS HP 180 (CHI)	SEINFRA	H	0,00000000	106,3468	0,0000
10710	CARREGADEIRA DE PNEUS HP 180 (CHP)	SEINFRA	H	0,01388889	328,0339	4,5560
10666	TRATOR DE ESTEIRAS C/LÂMINA E ESC. HP 155 (CHI)	SEINFRA	H	0,00069444	93,1931	0,0647
10779	TRATOR DE ESTEIRAS C/LÂMINA E ESC. HP 155 (CHP)	SEINFRA	H	0,01319444	277,5820	3,6625
TOTAL Equipamento Custo Horário:						8,2832
Mão de Obra						
		FORTE	UNID	COEFICIENTE	PREÇO UNITÁRIO	TOTAL
12543	SERVENTE	SEINFRA	H	0,02777778	18,4600	0,5128
TOTAL Mão de Obra:						0,5128
VALOR:						8,80

C0164 ARGAMASSA DE CIMENTO E AREIA PEN. TRAÇO 1:3 (M3)

Material						
		FORTE	UNID	COEFICIENTE	PREÇO UNITÁRIO	TOTAL
10109	AREIA MEDIA	SEINFRA	M3	1,21600000	83,5800	101,6333
10805	CIMENTO PORTLAND	SEINFRA	KG	486,00000000	0,7100	345,0600
TOTAL Material:						446,6933
Mão de Obra						
		FORTE	UNID	COEFICIENTE	PREÇO UNITÁRIO	TOTAL
12543	SERVENTE	SEINFRA	H	32,45000000	18,4600	599,0270
TOTAL Mão de Obra:						599,0270
VALOR:						1.045,72

C4429 ARGAMASSA DE CIMENTO E AREIA PEN. TRAÇO 1:5 (M3)

Material						
		FORTE	UNID	COEFICIENTE	PREÇO UNITÁRIO	TOTAL
10109	AREIA MEDIA	SEINFRA	M3	1,21600000	83,5800	101,6333
10805	CIMENTO PORTLAND	SEINFRA	KG	292,00000000	0,7100	207,3200
TOTAL Material:						308,9533

Mão de Obra		FONTE	UNID	COEFICIENTE	PREÇO UNITÁRIO	TOTAL
12543	SERVENTE	SEINFRA	H	32,45000000	18,4600	599,0270
TOTAL Mão de Obra:						599,0270
VALOR:						907,98

C0170 ARGAMASSA DE CIMENTO E AREIA S/PEN. TRAÇO 1:3 (M3)

Material		FONTE	UNID	COEFICIENTE	PREÇO UNITÁRIO	TOTAL
10109	AREIA MEDIA	SEINFRA	M3	1,21600000	83,5800	101,6333
10805	CIMENTO PORTLAND	SEINFRA	KG	486,00000000	0,7100	345,0600
TOTAL Material:						446,6933

Mão de Obra		FONTE	UNID	COEFICIENTE	PREÇO UNITÁRIO	TOTAL
12543	SERVENTE	SEINFRA	H	10,00000000	18,4600	184,6000
TOTAL Mão de Obra:						184,6000
VALOR:						631,29

C0171 ARGAMASSA DE CIMENTO E AREIA S/PEN. TRAÇO 1:4 (M3)

Material		FONTE	UNID	COEFICIENTE	PREÇO UNITÁRIO	TOTAL
10109	AREIA MEDIA	SEINFRA	M3	1,21600000	83,5800	101,6333
10805	CIMENTO PORTLAND	SEINFRA	KG	365,00000000	0,7100	259,1500
TOTAL Material:						360,7833

Mão de Obra		FONTE	UNID	COEFICIENTE	PREÇO UNITÁRIO	TOTAL
12543	SERVENTE	SEINFRA	H	10,00000000	18,4600	184,6000
TOTAL Mão de Obra:						184,6000
VALOR:						545,38

C3323 ARGAMASSA DE CIMENTO E AREIA TRAÇO 1:3 COM AREIA PRODUZIDA (M3)

Material		FONTE	UNID	COEFICIENTE	PREÇO UNITÁRIO	TOTAL
10805	CIMENTO PORTLAND	SEINFRA	KG	486,00000000	0,7100	345,0600
TOTAL Material:						345,0600

Mão de Obra		FONTE	UNID	COEFICIENTE	PREÇO UNITÁRIO	TOTAL
12543	SERVENTE	SEINFRA	H	10,00000000	18,4600	184,6000
TOTAL Mão de Obra:						184,6000

Serviço		FONTE	UNID	COEFICIENTE	PREÇO UNITÁRIO	TOTAL
C3130	AREIA DE RIO - EXTRAÇÃO	SEINFRA	M3	1,21600000	8,8000	10,7008
TOTAL Serviço:						10,7008
VALOR:						540,36

C0189 ARGAMASSA MISTA DE CAL HIDR. E AREIA S/PEN. TRAÇO 1:3 C/100KG DE CIMENTO (M3)

Material		FONTE	UNID	COEFICIENTE	PREÇO UNITÁRIO	TOTAL
10109	AREIA MEDIA	SEINFRA	M3	1,21600000	83,5800	101,6333
10441	CAL HIDRATADA	SEINFRA	KG	243,00000000	0,9600	233,2800
10805	CIMENTO PORTLAND	SEINFRA	KG	100,00000000	0,7100	71,0000
TOTAL Material:						405,9133

Mão de Obra		FONTE	UNID	COEFICIENTE	PREÇO UNITÁRIO	TOTAL
12543	SERVENTE	SEINFRA	H	10,00000000	18,4600	184,6000
TOTAL Mão de Obra:						184,6000
VALOR:						590,51

C0197 ARGAMASSA MISTA DE CIMENTO CAL HIDR. E AREIA S/PEN. TRAÇO 1:1:4 (M3)

Material		FONTE	UNID	COEFICIENTE	PREÇO UNITÁRIO	TOTAL
10109	AREIA MEDIA	SEINFRA	M3	1,21600000	83,5800	101,6333
10441	CAL HIDRATADA	SEINFRA	KG	182,00000000	0,9600	174,7200
10805	CIMENTO PORTLAND	SEINFRA	KG	365,00000000	0,7100	259,1500
TOTAL Material:						535,5033

Mão de Obra		FONTE	UNID	COEFICIENTE	PREÇO UNITÁRIO	TOTAL
12543	SERVENTE	SEINFRA	H	10,00000000	18,4600	184,6000
TOTAL Mão de Obra:						184,6000
VALOR:						720,10

C0200 ARGAMASSA MISTA DE CIMENTO CAL HIDR. E AREIA S/PEN. TRAÇO 1:2:9 (M3)

Material		FONTE	UNID	COEFICIENTE	PREÇO UNITÁRIO	TOTAL
10109	AREIA MEDIA	SEINFRA	M3	1,21600000	83,5800	101,6333
10441	CAL HIDRATADA	SEINFRA	KG	162,00000000	0,9600	155,5200

10805	CIMENTO PORTLAND	SEINFRA	KG	162,00000000	0,7100	115,0200
TOTAL Material:						372,1733
Mão de Obra						
12543	SERVENTE	SEINFRA	H	10,00000000	18,4600	184,6000
TOTAL Mão de Obra:						184,6000
VALOR:						556,77

C0216 ARMADURA CA-50A MÉDIA D= 6,3 A 10,0mm (KG)

Material		 FONTE	 UNID	 COEFICIENTE	 PREÇO UNITÁRIO	 TOTAL
10163	AÇO CA-50	SEINFRA	KG	1,15000000	7,1000	8,1650
10103	ARAME RECOZIDO N.18 BWG	SEINFRA	KG	0,02000000	16,5300	0,3306
TOTAL Material:						8,4956
Mão de Obra						
10040	AJUDANTE DE ARMADOR/FERREIRO	SEINFRA	H	0,08000000	19,1000	1,5280
10121	ARMADOR/FERREIRO	SEINFRA	H	0,08000000	24,1600	1,9328
TOTAL Mão de Obra:						3,4608
VALOR:						11,96

C0218 ARMADURA CA-60 MÉDIA D= 6,4 A 9,5mm (KG)

Material		 FONTE	 UNID	 COEFICIENTE	 PREÇO UNITÁRIO	 TOTAL
10169	AÇO CA-60	SEINFRA	KG	1,15000000	7,5900	8,7285
10103	ARAME RECOZIDO N.18 BWG	SEINFRA	KG	0,02000000	16,5300	0,3306
TOTAL Material:						9,0591
Mão de Obra						
10040	AJUDANTE DE ARMADOR/FERREIRO	SEINFRA	H	0,08000000	19,1000	1,5280
10121	ARMADOR/FERREIRO	SEINFRA	H	0,08000000	24,1600	1,9328
TOTAL Mão de Obra:						3,4608
VALOR:						12,52

10566 BETONEIRA COM MOTOR A DIESEL (CHI) (H)

Geral		 FONTE	 UNID	 COEFICIENTE	 PREÇO UNITÁRIO	 TOTAL
12716	MAO DE OBRA DE OPERAÇÃO BET.MOTOR DIESEL	SEINFRA	H	1,00000000	21,2900	21,2900
12701	DEPRECIACÃO	SEINFRA	H	1,27790000	1,0000	1,2779
12702	JUROS	SEINFRA	H	0,24210000	1,0000	0,2421
TOTAL Geral:						22,8100
VALOR:						22,81

10680 BETONEIRA COM MOTOR A DIESEL (CHP) (H)

Geral		 FONTE	 UNID	 COEFICIENTE	 PREÇO UNITÁRIO	 TOTAL
12716	MAO DE OBRA DE OPERAÇÃO BET.MOTOR DIESEL	SEINFRA	H	1,00000000	21,2900	21,2900
12715	MATERIAL DE OPERAÇÃO BET.MOTOR DIESEL	SEINFRA	H	1,00000000	5,6138	5,6138
12701	DEPRECIACÃO	SEINFRA	H	1,27790000	1,0000	1,2779
12702	JUROS	SEINFRA	H	0,24210000	1,0000	0,2421
12703	MANUTENÇÃO	SEINFRA	H	0,67260000	1,0000	0,6726
TOTAL Geral:						29,0964
VALOR:						29,10

10682 BETONEIRA ELÉTRICA 580L (CHP) (H)

Geral		 FONTE	 UNID	 COEFICIENTE	 PREÇO UNITÁRIO	 TOTAL
12714	MAO DE OBRA DE OPERAÇÃO BET.ELET.580L	SEINFRA	H	1,00000000	21,2900	21,2900
12701	DEPRECIACÃO	SEINFRA	H	2,26540000	1,0000	2,2654
12702	JUROS	SEINFRA	H	0,42920000	1,0000	0,4292
12703	MANUTENÇÃO	SEINFRA	H	1,19230000	1,0000	1,1923
TOTAL Geral:						25,1769
VALOR:						25,18

10569 BOMBA COM MOTOR A DIESEL (CHI) (H)

Geral		 FONTE	 UNID	 COEFICIENTE	 PREÇO UNITÁRIO	 TOTAL
12751	MÃO DE OBRA DE OPERAÇÃO DA BOMBA C/ MOTOR DIESEL	SEINFRA	H	1,00000000	18,4600	18,4600
12701	DEPRECIACÃO	SEINFRA	H	5,93350000	1,0000	5,9335
12702	JUROS	SEINFRA	H	1,12420000	1,0000	1,1242
TOTAL Geral:						25,5177
VALOR:						25,52

10683 BOMBA COM MOTOR A DIESEL (CHP) (H)

Geral		FORTE	UNID	COEFICIENTE	PREÇO UNITÁRIO	TOTAL
I2751	MÃO DE OBRA DE OPERAÇÃO DA BOMBA C/ MOTOR DIESEL	SEINFRA	H	1,00000000	18,4600	18,4600
I2750	MATERIAL DE OPERAÇÃO DA BOMBA C/ MOTOR DIESEL	SEINFRA	H	1,00000000	5,6138	5,6138
I2701	DEPRECIACÃO	SEINFRA	H	5,93350000	1,0000	5,9335
I2702	JUROS	SEINFRA	H	1,12420000	1,0000	1,1242
I2703	MANUTENÇÃO	SEINFRA	H	3,12290000	1,0000	3,1229
TOTAL Geral:						34,2544
VALOR:						34,25

C3253 BRITA PRODUZIDA PARA USOS DIVERSOS (M3)

Equipamento Custo Horário		FORTE	UNID	COEFICIENTE	PREÇO UNITÁRIO	TOTAL
I0594	CARREGADEIRA DE PNEUS HP 111 (CHI)	SEINFRA	H	0,01583333	84,4072	1,3364
I0708	CARREGADEIRA DE PNEUS HP 111 (CHP)	SEINFRA	H	0,02583333	229,8427	5,9376
I0618	CONJUNTO DE BRITAGEM 30 M3/H (CHI)	SEINFRA	H	0,00000000	310,6206	0,0000
I0732	CONJUNTO DE BRITAGEM 30 M3/H (CHP)	SEINFRA	H	0,04166667	592,4311	24,6846
I0626	GRUPO GERADOR 145 KVA (CHI)	SEINFRA	H	0,00000000	33,3658	0,0000
I0740	GRUPO GERADOR 145 KVA (CHP)	SEINFRA	H	0,04166667	175,9958	7,3332
TOTAL Equipamento Custo Horário:						39,2918

Material		FORTE	UNID	COEFICIENTE	PREÇO UNITÁRIO	TOTAL
I2528	PEÇAS DE DESGASTE DO BRITADOR	SEINFRA	CJ	0,00040000	26.583,0000	10,6332
TOTAL Material:						10,6332

Mão de Obra		FORTE	UNID	COEFICIENTE	PREÇO UNITÁRIO	TOTAL
I2543	SERVENTE	SEINFRA	H	0,20833333	18,4600	3,8458
TOTAL Mão de Obra:						3,8458

Serviço		FORTE	UNID	COEFICIENTE	PREÇO UNITÁRIO	TOTAL
C3235	ROCHA PARA BRITAGEM	SEINFRA	M3	1,10000000	42,6600	46,9260
TOTAL Serviço:						46,9260
VALOR:						100,70

C0632 CAIXA EM ALVENARIA (60X60X60cm) DE 1/2 TIJOLO COMUM, LASTRO DE BRITA E TAMPA DE CONCRETO (UN)

Material		FORTE	UNID	COEFICIENTE	PREÇO UNITÁRIO	TOTAL
I0169	AÇO CA-60	SEINFRA	KG	2,58200000	7,5900	19,5974
I0103	ARAME RECOZIDO N.18 BWG	SEINFRA	KG	0,04400000	16,5300	0,7273
I0109	AREIA MEDIA	SEINFRA	M3	0,11780000	83,5800	9,8457
I0280	BRITA	SEINFRA	M3	0,09800000	100,5000	9,8490
I0441	CAL HIDRATADA	SEINFRA	KG	7,64400000	0,9600	7,3382
I0529	CHAPA COMPENSADO RESINADO 12MM (1.10 X 2.20M)	SEINFRA	M2	0,20000000	35,9500	7,1900
I0805	CIMENTO PORTLAND	SEINFRA	KG	28,00000000	0,7100	19,8800
I1916	TABUA DE 1" DE 3A. - L = 30cm	SEINFRA	M	0,05900000	12,7700	0,7534
I2082	TIJOLO MACIÇO COMUM	SEINFRA	UN	141,00000000	0,4700	66,2700
TOTAL Material:						141,4510

Mão de Obra		FORTE	UNID	COEFICIENTE	PREÇO UNITÁRIO	TOTAL
I0040	AJUDANTE DE ARMADOR/FERREIRO	SEINFRA	H	0,22500000	19,1000	4,2975
I0041	AJUDANTE DE CARPINTEIRO	SEINFRA	H	1,18500000	19,1000	22,6335
I0121	ARMADOR/FERREIRO	SEINFRA	H	0,22500000	24,1600	5,4360
I0498	CARPINTEIRO	SEINFRA	H	1,18500000	24,1600	28,6296
I2391	PEDREIRO	SEINFRA	H	4,11000000	24,1600	99,2976
I2543	SERVENTE	SEINFRA	H	7,23400000	18,4600	133,5396
TOTAL Mão de Obra:						293,8338
VALOR:						435,28

10578 CAMINHÃO BASCULANTE 6 M3 (CHI) (H)

Geral		FORTE	UNID	COEFICIENTE	PREÇO UNITÁRIO	TOTAL
I2722	MÃO DE OBRA DE OPERAÇÃO DO CAMINHÃO BASCULANTE 6M3	SEINFRA	H	1,00000000	24,5100	24,5100
I2701	DEPRECIACÃO	SEINFRA	H	28,66480000	1,0000	28,6648
I2702	JUROS	SEINFRA	H	9,67440000	1,0000	9,6744
TOTAL Geral:						62,8492
VALOR:						62,85

10690 CAMINHÃO BASCULANTE 6 M3 (CHP) (H)

Geral		FONTE	UNID	COEFICIENTE	PREÇO UNITÁRIO	TOTAL
I2722	MÃO DE OBRA DE OPERAÇÃO DO CAMINHÃO BASCULANTE 6M3	SEINFRA	H	1,00000000	24,5100	24,5100
I2721	MATERIAL DE OPERAÇÃO DO CAMINHÃO BASCULANTE 6M3	SEINFRA	H	1,00000000	67,8640	67,8640
I2701	DEPRECIÇÃO	SEINFRA	H	28,66480000	1,0000	28,6648
I2702	JUROS	SEINFRA	H	9,67440000	1,0000	9,6744
I2703	MANUTENÇÃO	SEINFRA	H	42,99710000	1,0000	42,9971
TOTAL Geral:						173,7103
VALOR:						173,71

10703 CAMINHÃO C/CARROCERIA DE MADEIRA HP 136 (CHP) (H)

Geral		FONTE	UNID	COEFICIENTE	PREÇO UNITÁRIO	TOTAL
I2730	MÃO DE OBRA DE OPERAÇÃO DO CAMINHÃO C/ CARROCERIA DE MADEIRA (136 HP)	SEINFRA	H	1,00000000	24,5100	24,5100
I2729	MATERIAL DE OPERAÇÃO DO CAMINHÃO C/ CARROCERIA DE MADEIRA (136 HP)	SEINFRA	H	1,00000000	67,8640	67,8640
I2701	DEPRECIÇÃO	SEINFRA	H	27,45900000	1,0000	27,4590
I2702	JUROS	SEINFRA	H	11,32680000	1,0000	11,3268
I2703	MANUTENÇÃO	SEINFRA	H	41,18850000	1,0000	41,1885
TOTAL Geral:						172,3483
VALOR:						172,35

10584 CAMINHÃO COMERC. EQUIP. C/GUINDASTE (CHI) (H)

Geral		FONTE	UNID	COEFICIENTE	PREÇO UNITÁRIO	TOTAL
I2734	MÃO DE OBRA DE OPERAÇÃO DO CAMINHÃO COMERC. EQUIP. C/ GUINDAUTO	SEINFRA	H	1,00000000	24,5100	24,5100
I2701	DEPRECIÇÃO	SEINFRA	H	26,57070000	1,0000	26,5707
I2702	JUROS	SEINFRA	H	10,96040000	1,0000	10,9604
TOTAL Geral:						62,0411
VALOR:						62,04

10705 CAMINHÃO COMERC. EQUIP. C/GUINDASTE (CHP) (H)

Geral		FONTE	UNID	COEFICIENTE	PREÇO UNITÁRIO	TOTAL
I2734	MÃO DE OBRA DE OPERAÇÃO DO CAMINHÃO COMERC. EQUIP. C/ GUINDAUTO	SEINFRA	H	1,00000000	24,5100	24,5100
I2733	MATERIAL DE OPERAÇÃO DO CAMINHÃO COMERC. EQUIP. C/ GUINDAUTO	SEINFRA	H	1,00000000	67,8640	67,8640
I2701	DEPRECIÇÃO	SEINFRA	H	26,57070000	1,0000	26,5707
I2702	JUROS	SEINFRA	H	10,96040000	1,0000	10,9604
I2703	MANUTENÇÃO	SEINFRA	H	39,85610000	1,0000	39,8561
TOTAL Geral:						169,7612
VALOR:						169,76

10706 CAMINHÃO TANQUE 6.000 L (CHP) (H)

Geral		FONTE	UNID	COEFICIENTE	PREÇO UNITÁRIO	TOTAL
I2744	MÃO DE OBRA DE OPERAÇÃO DO CAMINHÃO TANQUE 6.000 L	SEINFRA	H	1,00000000	24,5100	24,5100
I2743	MATERIAL DE OPERAÇÃO DO CAMINHÃO TANQUE 6.000 L	SEINFRA	H	1,00000000	67,8640	67,8640
I2701	DEPRECIÇÃO	SEINFRA	H	31,56540000	1,0000	31,5654
I2702	JUROS	SEINFRA	H	10,65330000	1,0000	10,6533
I2703	MANUTENÇÃO	SEINFRA	H	47,34800000	1,0000	47,3480
TOTAL Geral:						181,9407
VALOR:						181,94

10590 CAMINHÃO TANQUE 8.000 L (CHI) (H)

Geral		FONTE	UNID	COEFICIENTE	PREÇO UNITÁRIO	TOTAL
I2746	MÃO DE OBRA DE OPERAÇÃO DO CAMINHÃO TANQUE 8.000 L	SEINFRA	H	1,00000000	24,5100	24,5100
I2701	DEPRECIÇÃO	SEINFRA	H	34,38060000	1,0000	34,3806
I2702	JUROS	SEINFRA	H	11,60350000	1,0000	11,6035
TOTAL Geral:						70,4941
VALOR:						70,49

10698 CAMINHÃO TANQUE 8.000 L (CHP) (H)

Geral		FONTE	UNID	COEFICIENTE	PREÇO UNITÁRIO	TOTAL
I2746	MÃO DE OBRA DE OPERAÇÃO DO CAMINHÃO TANQUE 8.000 L	SEINFRA	H	1,00000000	24,5100	24,5100
I2745	MATERIAL DE OPERAÇÃO DO CAMINHÃO TANQUE 8.000 L	SEINFRA	H	1,00000000	91,8160	91,8160

I2701	DEPRECIACÃO	SEINFRA	H	34,38060000	1,0000	34,3806
I2702	JUROS	SEINFRA	H	11,60350000	1,0000	11,6035
I2703	MANUTENÇÃO	SEINFRA	H	51,57100000	1,0000	51,5710
TOTAL Geral:						213,8811
VALOR:						213,88

C0703 CARGA E DESCARGA DE TUBOS DE CONCRETO (T)

Equipamento Custo Horário		FONTE	UNID	COEFICIENTE	PREÇO UNITÁRIO	TOTAL
I0705	CAMINHÃO COMERC. EQUIP. C/GUINDASTE (CHP)	SEINFRA	H	0,40000000	169,7613	67,9045
TOTAL Equipamento Custo Horário:						67,9045
Mão de Obra		FONTE	UNID	COEFICIENTE	PREÇO UNITÁRIO	TOTAL
I2543	SERVENTE	SEINFRA	H	0,40000000	18,4600	7,3840
TOTAL Mão de Obra:						7,3840
VALOR:						75,29

C0702 CARGA MANUAL DE ENTULHO EM CAMINHÃO BASCULANTE (M3)

Equipamento Custo Horário		FONTE	UNID	COEFICIENTE	PREÇO UNITÁRIO	TOTAL
I0578	CAMINHÃO BASCULANTE 6 M3 (CHI)	SEINFRA	H	0,24000000	62,8491	15,0838
TOTAL Equipamento Custo Horário:						15,0838
Mão de Obra		FONTE	UNID	COEFICIENTE	PREÇO UNITÁRIO	TOTAL
I2543	SERVENTE	SEINFRA	H	0,72000000	18,4600	13,2912
TOTAL Mão de Obra:						13,2912
VALOR:						28,37

I0594 CARREGADEIRA DE PNEUS HP 111 (CHI) (H)

Geral		FONTE	UNID	COEFICIENTE	PREÇO UNITÁRIO	TOTAL
I2753	MÃO DE OBRA DE OPERAÇÃO DA CARREGADEIRA DE PNEUS (111 HP)	SEINFRA	H	1,00000000	28,8100	28,8100
I2701	DEPRECIACÃO	SEINFRA	H	41,56800000	1,0000	41,5680
I2702	JUROS	SEINFRA	H	14,02920000	1,0000	14,0292
TOTAL Geral:						84,4072
VALOR:						84,41

I0708 CARREGADEIRA DE PNEUS HP 111 (CHP) (H)

Geral		FONTE	UNID	COEFICIENTE	PREÇO UNITÁRIO	TOTAL
I2753	MÃO DE OBRA DE OPERAÇÃO DA CARREGADEIRA DE PNEUS (111 HP)	SEINFRA	H	1,00000000	28,8100	28,8100
I2752	MATERIAL DE OPERAÇÃO DA CARREGADEIRA DE PNEUS (111 HP)	SEINFRA	H	1,00000000	83,0835	83,0835
I2701	DEPRECIACÃO	SEINFRA	H	41,56800000	1,0000	41,5680
I2702	JUROS	SEINFRA	H	14,02920000	1,0000	14,0292
I2703	MANUTENÇÃO	SEINFRA	H	62,35200000	1,0000	62,3520
TOTAL Geral:						229,8427
VALOR:						229,84

I0596 CARREGADEIRA DE PNEUS HP 180 (CHI) (H)

Geral		FONTE	UNID	COEFICIENTE	PREÇO UNITÁRIO	TOTAL
I2755	MÃO DE OBRA DE OPERAÇÃO DA CARREGADEIRA DE PNEUS (180 HP)	SEINFRA	H	1,00000000	28,8100	28,8100
I2701	DEPRECIACÃO	SEINFRA	H	57,97140000	1,0000	57,9714
I2702	JUROS	SEINFRA	H	19,56540000	1,0000	19,5654
TOTAL Geral:						106,3468
VALOR:						106,35

I0710 CARREGADEIRA DE PNEUS HP 180 (CHP) (H)

Geral		FONTE	UNID	COEFICIENTE	PREÇO UNITÁRIO	TOTAL
I2755	MÃO DE OBRA DE OPERAÇÃO DA CARREGADEIRA DE PNEUS (180 HP)	SEINFRA	H	1,00000000	28,8100	28,8100
I2754	MATERIAL DE OPERAÇÃO DA CARREGADEIRA DE PNEUS (180 HP)	SEINFRA	H	1,00000000	134,7300	134,7300
I2701	DEPRECIACÃO	SEINFRA	H	57,97140000	1,0000	57,9714
I2702	JUROS	SEINFRA	H	19,56540000	1,0000	19,5654
I2703	MANUTENÇÃO	SEINFRA	H	86,95710000	1,0000	86,9571
TOTAL Geral:						328,0339
VALOR:						328,03

C0776 CHAPISCO C/ ARGAMASSA DE CIMENTO E AREIA S/PENEIRAR TRAÇO 1:3 ESP.= 5mm P/ PAREDE (M2)

Material		FONTE	UNID	COEFICIENTE	PREÇO UNITÁRIO	TOTAL
10109	AREIA MEDIA	SEINFRA	M3	0,00610000	83,5800	0,5098
10805	CIMENTO PORTLAND	SEINFRA	KG	2,43000000	0,7100	1,7253
TOTAL Material:						2,2351
Mão de Obra		FONTE	UNID	COEFICIENTE	PREÇO UNITÁRIO	TOTAL
12391	PEDREIRO	SEINFRA	H	0,10000000	24,1600	2,4160
12543	SERVEANTE	SEINFRA	H	0,15000000	18,4600	2,7690
TOTAL Mão de Obra:						5,1850
VALOR:						7,42

C0782 CHAPISCO MECÂNICO DE ADÓRNO (M2)

Material		FONTE	UNID	COEFICIENTE	PREÇO UNITÁRIO	TOTAL
10109	AREIA MEDIA	SEINFRA	M3	0,01150000	83,5800	0,9612
10800	CIMENTO COLANTE	SEINFRA	KG	2,75000000	1,1200	3,0800
TOTAL Material:						4,0412
Mão de Obra		FONTE	UNID	COEFICIENTE	PREÇO UNITÁRIO	TOTAL
12391	PEDREIRO	SEINFRA	H	0,30000000	24,1600	7,2480
12543	SERVEANTE	SEINFRA	H	0,50000000	18,4600	9,2300
TOTAL Mão de Obra:						16,4780
VALOR:						20,52

I0612 COMPACTADOR DE PLACA VIBRATÓRIA HP 7 (CHI) (H)

Geral		FONTE	UNID	COEFICIENTE	PREÇO UNITÁRIO	TOTAL
12772	MÃO DE OBRA DE OPERAÇÃO DO COMPACTADOR DE PLACA VIBRATÓRIA (7 HP)	SEINFRA	H	1,00000000	21,2900	21,2900
12701	DEPRECIÇÃO	SEINFRA	H	9,08320000	1,0000	9,0832
12702	JUROS	SEINFRA	H	2,00790000	1,0000	2,0079
TOTAL Geral:						32,3811
VALOR:						32,38

I0725 COMPACTADOR DE PLACA VIBRATÓRIA HP 7 (CHP) (H)

Geral		FONTE	UNID	COEFICIENTE	PREÇO UNITÁRIO	TOTAL
12772	MÃO DE OBRA DE OPERAÇÃO DO COMPACTADOR DE PLACA VIBRATÓRIA (7 HP)	SEINFRA	H	1,00000000	21,2900	21,2900
12771	MATERIAL DE OPERAÇÃO DO COMPACTADOR DE PLACA VIBRATÓRIA (7 HP)	SEINFRA	H	1,00000000	5,2395	5,2395
12701	DEPRECIÇÃO	SEINFRA	H	9,08320000	1,0000	9,0832
12702	JUROS	SEINFRA	H	2,00790000	1,0000	2,0079
12703	MANUTENÇÃO	SEINFRA	H	11,47350000	1,0000	11,4735
TOTAL Geral:						49,0941
VALOR:						49,09

I0614 COMPRESSOR DE AR 250 PCM (CHI) (H)

Geral		FONTE	UNID	COEFICIENTE	PREÇO UNITÁRIO	TOTAL
12776	MÃO DE OBRA DE OPERAÇÃO DO COMPRESSOR DE AR 250 PCM	SEINFRA	H	1,00000000	21,2900	21,2900
12701	DEPRECIÇÃO	SEINFRA	H	17,81990000	1,0000	17,8199
12702	JUROS	SEINFRA	H	5,94000000	1,0000	5,9400
TOTAL Geral:						45,0499
VALOR:						45,05

I0728 COMPRESSOR DE AR 250 PCM (CHP) (H)

Geral		FONTE	UNID	COEFICIENTE	PREÇO UNITÁRIO	TOTAL
12776	MÃO DE OBRA DE OPERAÇÃO DO COMPRESSOR DE AR 250 PCM	SEINFRA	H	1,00000000	21,2900	21,2900
12775	MATERIAL DE OPERAÇÃO DO COMPRESSOR DE AR 250 PCM	SEINFRA	H	1,00000000	70,3590	70,3590
12701	DEPRECIÇÃO	SEINFRA	H	17,81990000	1,0000	17,8199
12702	JUROS	SEINFRA	H	5,94000000	1,0000	5,9400
12703	MANUTENÇÃO	SEINFRA	H	19,79990000	1,0000	19,7999
TOTAL Geral:						135,2088
VALOR:						135,21

C0836 CONCRETO NÃO ESTRUTURAL PREPARO MANUAL (M3)

Material		FONTE	UNID	COEFICIENTE	PREÇO UNITÁRIO	TOTAL
10109	AREIA MEDIA	SEINFRA	M3	0,77800000	83,5800	65,0252

10280	BRITA	SEINFRA	M3	0,96580000	100,5000	97,0629
10805	CIMENTO PORTLAND	SEINFRA	KG	220,00000000	0,7100	156,2000
TOTAL Material:						318,2881
Mão de Obra						
		 FONTE	 UNID	 COEFICIENTE	 PREÇO UNITÁRIO	 TOTAL
12543	SERVENTE	SEINFRA	H	10,00000000	18,4600	184,6000
TOTAL Mão de Obra:						184,6000
VALOR:						502,89

C0838 CONCRETO P/VIBR., FCK 10 MPa COM AGREGADO ADQUIRIDO (M3)

Equipamento Custo Horário		 FONTE	 UNID	 COEFICIENTE	 PREÇO UNITÁRIO	 TOTAL
10682	BETONEIRA ELÉTRICA 580L (CHP)	SEINFRA	H	0,71400000	25,1770	17,9764
TOTAL Equipamento Custo Horário:						17,9764
Material						
		 FONTE	 UNID	 COEFICIENTE	 PREÇO UNITÁRIO	 TOTAL
10109	AREIA MEDIA	SEINFRA	M3	0,91970000	83,5800	76,8685
10805	CIMENTO PORTLAND	SEINFRA	KG	254,00000000	0,7100	180,3400
11605	PEDRISCO	SEINFRA	M3	0,83600000	100,5000	84,0180
TOTAL Material:						341,2265
Mão de Obra						
		 FONTE	 UNID	 COEFICIENTE	 PREÇO UNITÁRIO	 TOTAL
12543	SERVENTE	SEINFRA	H	6,00000000	18,4600	110,7600
TOTAL Mão de Obra:						110,7600
VALOR:						469,96

C0840 CONCRETO P/VIBR., FCK 15 MPa COM AGREGADO ADQUIRIDO (M3)

Equipamento Custo Horário		 FONTE	 UNID	 COEFICIENTE	 PREÇO UNITÁRIO	 TOTAL
10682	BETONEIRA ELÉTRICA 580L (CHP)	SEINFRA	H	0,71400000	25,1770	17,9764
TOTAL Equipamento Custo Horário:						17,9764
Material						
		 FONTE	 UNID	 COEFICIENTE	 PREÇO UNITÁRIO	 TOTAL
10109	AREIA MEDIA	SEINFRA	M3	0,88720000	83,5800	74,1522
10805	CIMENTO PORTLAND	SEINFRA	KG	294,00000000	0,7100	208,7400
11605	PEDRISCO	SEINFRA	M3	0,83600000	100,5000	84,0180
TOTAL Material:						366,9102
Mão de Obra						
		 FONTE	 UNID	 COEFICIENTE	 PREÇO UNITÁRIO	 TOTAL
12543	SERVENTE	SEINFRA	H	6,00000000	18,4600	110,7600
TOTAL Mão de Obra:						110,7600
VALOR:						495,65

C3268 CONCRETO P/VIBR., FCK=10MPa COM AGREGADO PRODUZIDO (S/TRANSP.) (M3)

Equipamento Custo Horário		 FONTE	 UNID	 COEFICIENTE	 PREÇO UNITÁRIO	 TOTAL
10566	BETONEIRA COM MOTOR A DIESEL (CHI)	SEINFRA	H	0,00000000	22,8100	0,0000
10680	BETONEIRA COM MOTOR A DIESEL (CHP)	SEINFRA	H	1,00000000	29,0963	29,0963
TOTAL Equipamento Custo Horário:						29,0963
Material						
		 FONTE	 UNID	 COEFICIENTE	 PREÇO UNITÁRIO	 TOTAL
10805	CIMENTO PORTLAND	SEINFRA	KG	254,00000000	0,7100	180,3400
TOTAL Material:						180,3400
Mão de Obra						
		 FONTE	 UNID	 COEFICIENTE	 PREÇO UNITÁRIO	 TOTAL
12543	SERVENTE	SEINFRA	H	6,00000000	18,4600	110,7600
TOTAL Mão de Obra:						110,7600
Serviço						
		 FONTE	 UNID	 COEFICIENTE	 PREÇO UNITÁRIO	 TOTAL
C3130	AREIA DE RIO - EXTRAÇÃO	SEINFRA	M3	0,91970000	8,8000	8,0934
C3253	BRITA PRODUZIDA PARA USOS DIVERSOS	SEINFRA	M3	0,83600000	100,7000	84,1852
TOTAL Serviço:						92,2786
VALOR:						412,47

C3269 CONCRETO P/VIBR., FCK=13,5MPa COM AGREGADO PRODUZIDO (S/TRANSP.) (M3)

Equipamento Custo Horário		 FONTE	 UNID	 COEFICIENTE	 PREÇO UNITÁRIO	 TOTAL
10566	BETONEIRA COM MOTOR A DIESEL (CHI)	SEINFRA	H	0,00000000	22,8100	0,0000
10680	BETONEIRA COM MOTOR A DIESEL (CHP)	SEINFRA	H	1,00000000	29,0963	29,0963
TOTAL Equipamento Custo Horário:						29,0963
Material						
		 FONTE	 UNID	 COEFICIENTE	 PREÇO UNITÁRIO	 TOTAL
10805	CIMENTO PORTLAND	SEINFRA	KG	282,00000000	0,7100	200,2200
TOTAL Material:						200,2200
Mão de Obra						
		 FONTE	 UNID	 COEFICIENTE	 PREÇO UNITÁRIO	 TOTAL

I2543	SERVENTE	SEINFRA	H	6,00000000	18,4600	110,7600
TOTAL Mão de Obra:						110,7600
Serviço		FONTE	UNID	COEFICIENTE	PREÇO UNITÁRIO	TOTAL
C3130	AREIA DE RIO - EXTRAÇÃO	SEINFRA	M3	0,89710000	8,8000	7,8945
C3253	BRITA PRODUZIDA PARA USOS DIVERSOS	SEINFRA	M3	0,83600000	100,7000	84,1852
TOTAL Serviço:						92,0797
VALOR:						432,15

I0618 CONJUNTO DE BRITAGEM 30 M3/H (CHI) (H)						
Geral		FONTE	UNID	COEFICIENTE	PREÇO UNITÁRIO	TOTAL
I2781	MÃO DE OBRA DE OPERAÇÃO DO CONJUNTO DE BRITAGEM 30 M3/H	SEINFRA	H	1,00000000	28,8100	28,8100
I2701	DEPRECIÇÃO	SEINFRA	H	211,35790000	1,0000	211,3579
I2702	JUROS	SEINFRA	H	70,45260000	1,0000	70,4526
TOTAL Geral:						310,6205
VALOR:						310,62

I0732 CONJUNTO DE BRITAGEM 30 M3/H (CHP) (H)						
Geral		FONTE	UNID	COEFICIENTE	PREÇO UNITÁRIO	TOTAL
I2781	MÃO DE OBRA DE OPERAÇÃO DO CONJUNTO DE BRITAGEM 30 M3/H	SEINFRA	H	1,00000000	28,8100	28,8100
I2701	DEPRECIÇÃO	SEINFRA	H	211,35790000	1,0000	211,3579
I2702	JUROS	SEINFRA	H	70,45260000	1,0000	70,4526
I2703	MANUTENÇÃO	SEINFRA	H	281,81060000	1,0000	281,8106
TOTAL Geral:						592,4311
VALOR:						592,43

I0733 DESEMPENADEIRA ELÉTRICA (CHP) (H)						
Geral		FONTE	UNID	COEFICIENTE	PREÇO UNITÁRIO	TOTAL
I2701	DEPRECIÇÃO	SEINFRA	H	1,14720000	1,0000	1,1472
I2702	JUROS	SEINFRA	H	0,21740000	1,0000	0,2174
I2703	MANUTENÇÃO	SEINFRA	H	0,60380000	1,0000	0,6038
TOTAL Geral:						1,9684
VALOR:						1,97

C1212 EMBOÇO C/ ARGAMASSA MISTA DE CIMENTO, CAL EM PASTA E AREIA S/PENEIRAR TRAÇO 1:1.5:9 ESP. = 20mm P/ PAREDE (M2)						
Material		FONTE	UNID	COEFICIENTE	PREÇO UNITÁRIO	TOTAL
I0109	AREIA MEDIA	SEINFRA	M3	0,02430000	83,5800	2,0310
I0442	CAL VIRGEM EM PO	SEINFRA	KG	2,24000000	0,8800	1,9712
I0805	CIMENTO PORTLAND	SEINFRA	KG	3,24000000	0,7100	2,3004
TOTAL Material:						6,3026
Mão de Obra		FONTE	UNID	COEFICIENTE	PREÇO UNITÁRIO	TOTAL
I2391	PEDREIRO	SEINFRA	H	0,60000000	24,1600	14,4960
I2543	SERVENTE	SEINFRA	H	0,86000000	18,4600	15,8756
TOTAL Mão de Obra:						30,3716
VALOR:						36,67

C1213 EMBOÇO C/ ARGAMASSA MISTA DE CIMENTO, CAL HIDRATADA E AREIA S/PENEIRAR TRAÇO 1:2:9 ESP. = 20mm P/ PAREDE (M2)						
Material		FONTE	UNID	COEFICIENTE	PREÇO UNITÁRIO	TOTAL
I0109	AREIA MEDIA	SEINFRA	M3	0,02430000	83,5800	2,0310
I0441	CAL HIDRATADA	SEINFRA	KG	3,24000000	0,9600	3,1104
I0805	CIMENTO PORTLAND	SEINFRA	KG	3,24000000	0,7100	2,3004
TOTAL Material:						7,4418
Mão de Obra		FONTE	UNID	COEFICIENTE	PREÇO UNITÁRIO	TOTAL
I2391	PEDREIRO	SEINFRA	H	0,60000000	24,1600	14,4960
I2543	SERVENTE	SEINFRA	H	0,80000000	18,4600	14,7680
TOTAL Mão de Obra:						29,2640
VALOR:						36,71

C1256 ESCAVAÇÃO MANUAL CAMPO ABERTO EM TERRA ATÉ 2M (M3)						
Mão de Obra		FONTE	UNID	COEFICIENTE	PREÇO UNITÁRIO	TOTAL
I2543	SERVENTE	SEINFRA	H	2,93000000	18,4600	54,0878
TOTAL Mão de Obra:						54,0878
VALOR:						54,09

C2781 ESCAVAÇÃO MANUAL SOLO DE 1A CAT. PROF. DE 1.51 a 3.00m (M3)

Mão de Obra		FONTE	UNID	COEFICIENTE	PREÇO UNITÁRIO	TOTAL
I2543	SERVENTE	SEINFRA	H	3,50000000	18,4600	64,6100
					TOTAL Mão de Obra:	64,6100
					VALOR:	64,61

C2784 ESCAVAÇÃO MANUAL SOLO DE 1A.CAT. PROF. ATÉ 1.50m (M3)

Mão de Obra		FONTE	UNID	COEFICIENTE	PREÇO UNITÁRIO	TOTAL
I2543	SERVENTE	SEINFRA	H	2,65000000	18,4600	48,9190
					TOTAL Mão de Obra:	48,9190
					VALOR:	48,92

C1279 ESMALTE DUAS DEMÃOS EM ESQUADRIAS DE FERRO (M2)

Material		FONTE	UNID	COEFICIENTE	PREÇO UNITÁRIO	TOTAL
I0035	AGUARRÁS MINERAL	SEINFRA	L	0,03000000	20,2900	0,6087
I1100	ESMALTE SINTETICO	SEINFRA	L	0,16000000	31,8800	5,1008
I1346	LIXA PARA FERRO	SEINFRA	UN	0,30000000	2,1400	0,6420
I2293	ZARCÃO	SEINFRA	L	0,12000000	28,8100	3,4572
					TOTAL Material:	9,8087
Mão de Obra		FONTE	UNID	COEFICIENTE	PREÇO UNITÁRIO	TOTAL
I0045	AJUDANTE DE PINTOR	SEINFRA	H	0,80000000	19,1000	15,2800
I2395	PINTOR	SEINFRA	H	0,80000000	24,1600	19,3280
					TOTAL Mão de Obra:	34,6080
					VALOR:	44,42

C1400 FORMA DE TÁBUAS DE 1" DE 3A. P/FUNDAÇÕES UTIL. 5 X (M2)

Material		FONTE	UNID	COEFICIENTE	PREÇO UNITÁRIO	TOTAL
I0965	DESMOLDANTE PARA FORMAS	SEINFRA	L	0,40000000	8,4500	3,3800
I1728	PREGO 18X27 (2.1/2" X 10) (APROXIMADAMENTE 198UN/KG)	SEINFRA	KG	0,15000000	14,2000	2,1300
I1846	SARRAFO DE 1"X4"	SEINFRA	M	0,50000000	6,0500	3,0250
I1916	TABUA DE 1" DE 3A. - L = 30cm	SEINFRA	M	1,00000000	12,7700	12,7700
					TOTAL Material:	21,3050
Mão de Obra		FONTE	UNID	COEFICIENTE	PREÇO UNITÁRIO	TOTAL
I0041	AJUDANTE DE CARPINTEIRO	SEINFRA	H	1,30000000	19,1000	24,8300
I0498	CARPINTEIRO	SEINFRA	H	1,30000000	24,1600	31,4080
					TOTAL Mão de Obra:	56,2380
					VALOR:	77,54

C1399 FORMA PLANA CHAPA COMPENSADA PLASTIFICADA, ESP.= 12mm UTIL. 5X (M2)

Material		FONTE	UNID	COEFICIENTE	PREÇO UNITÁRIO	TOTAL
I0526	CHAPA COMPENSADO PLASTIFICADO 12MM (1.22 X 2.44M)	SEINFRA	M2	0,26000000	69,6400	18,1064
I1691	PONTALETE / BARROTE DE 3"x3"	SEINFRA	M	1,20000000	16,0900	19,3080
I1728	PREGO 18X27 (2.1/2" X 10) (APROXIMADAMENTE 198UN/KG)	SEINFRA	KG	0,25000000	14,2000	3,5500
I1846	SARRAFO DE 1"X4"	SEINFRA	M	1,53000000	6,0500	9,2565
I1916	TABUA DE 1" DE 3A. - L = 30cm	SEINFRA	M	1,17000000	12,7700	14,9409
					TOTAL Material:	65,1618
Mão de Obra		FONTE	UNID	COEFICIENTE	PREÇO UNITÁRIO	TOTAL
I0041	AJUDANTE DE CARPINTEIRO	SEINFRA	H	1,35000000	19,1000	25,7850
I0498	CARPINTEIRO	SEINFRA	H	1,35000000	24,1600	32,6160
					TOTAL Mão de Obra:	58,4010
					VALOR:	123,56

C4421 FORRAMENTO DE MADEIRA L = 15 cm (CJ)

Material		FONTE	UNID	COEFICIENTE	PREÇO UNITÁRIO	TOTAL
I0109	AREIA MEDIA	SEINFRA	M3	0,01060000	83,5800	0,8859
I0209	BATENTE DE PEROBA (MADEIRA DE 1A QUALIDADE) PARA PORTA 1FL.	SEINFRA	UN	1,00000000	227,9000	227,9000
I0441	CAL HIDRATADA	SEINFRA	KG	1,72000000	0,9600	1,6512
I8269	FORRAMENTO DE MADEIRA L = 15 cm	SEINFRA	M	5,10000000	50,2800	256,4280
I1590	PARAFUSO PARA MADEIRA DE 80MM	SEINFRA	UN	12,00000000	0,3400	4,0800
I1724	PREGO	SEINFRA	KG	0,20000000	17,0000	3,4000
I1919	TACO PARA FIXAÇÃO DE BATENTE/RODAPÉ	SEINFRA	UN	6,00000000	1,7600	10,5600

Mão de Obra				COEFICIENTE	PREÇO UNITÁRIO	TOTAL
10041	AJUDANTE DE CARPINTEIRO	SEINFRA	H	0,50000000	19,1000	9,5500
10498	CARPINTEIRO	SEINFRA	H	0,50000000	24,1600	12,0800
12391	PEDREIRO	SEINFRA	H	1,40000000	24,1600	33,8240
12543	SERVENTE	SEINFRA	H	1,40000000	18,4600	25,8440
TOTAL Mão de Obra:						81,2980
VALOR:						586,20

10626 GRUPO GERADOR 145 KVA (CHI) (H)

Geral		FONTES	UNID	COEFICIENTE	PREÇO UNITÁRIO	TOTAL
12792	MÃO DE OBRA DE OPERAÇÃO DO GRUPO GERADOR 145 KVA	SEINFRA	H	1,00000000	21,2900	21,2900
12701	DEPRECIÇÃO	SEINFRA	H	9,02860000	1,0000	9,0286
12702	JUROS	SEINFRA	H	3,04720000	1,0000	3,0472
TOTAL Geral:						33,3658
VALOR:						33,37

10740 GRUPO GERADOR 145 KVA (CHP) (H)

Geral		FONTES	UNID	COEFICIENTE	PREÇO UNITÁRIO	TOTAL
12792	MÃO DE OBRA DE OPERAÇÃO DO GRUPO GERADOR 145 KVA	SEINFRA	H	1,00000000	21,2900	21,2900
12791	MATERIAL DE OPERAÇÃO DO GRUPO GERADOR 145 KVA	SEINFRA	H	1,00000000	134,7300	134,7300
12701	DEPRECIÇÃO	SEINFRA	H	9,02860000	1,0000	9,0286
12702	JUROS	SEINFRA	H	3,04720000	1,0000	3,0472
12703	MANUTENÇÃO	SEINFRA	H	7,90000000	1,0000	7,9000
TOTAL Geral:						175,9958
VALOR:						176,00

10633 GUINDASTE HIDRÁULICO SOBRE PNEUS HP 142 (CHI) (H)

Geral		FONTES	UNID	COEFICIENTE	PREÇO UNITÁRIO	TOTAL
12804	MÃO DE OBRA DE OPERAÇÃO DO GUINDASTE HIDRÁULICO SOBRE PNEUS (142 HP)	SEINFRA	H	1,00000000	28,8100	28,8100
12701	DEPRECIÇÃO	SEINFRA	H	53,34280000	1,0000	53,3428
12702	JUROS	SEINFRA	H	20,00360000	1,0000	20,0036
TOTAL Geral:						102,1564
VALOR:						102,16

10747 GUINDASTE HIDRÁULICO SOBRE PNEUS HP 142 (CHP) (H)

Geral		FONTES	UNID	COEFICIENTE	PREÇO UNITÁRIO	TOTAL
12804	MÃO DE OBRA DE OPERAÇÃO DO GUINDASTE HIDRÁULICO SOBRE PNEUS (142 HP)	SEINFRA	H	1,00000000	28,8100	28,8100
12803	MATERIAL DE OPERAÇÃO DO GUINDASTE HIDRÁULICO SOBRE PNEUS (142 HP)	SEINFRA	H	1,00000000	106,2870	106,2870
12701	DEPRECIÇÃO	SEINFRA	H	53,34280000	1,0000	53,3428
12702	JUROS	SEINFRA	H	20,00360000	1,0000	20,0036
12703	MANUTENÇÃO	SEINFRA	H	66,67850000	1,0000	66,6785
TOTAL Geral:						275,1219
VALOR:						275,12

10632 GUINDASTE HIDRÁULICO SOBRE PNEUS HP 45 (CHI) (H)

Geral		FONTES	UNID	COEFICIENTE	PREÇO UNITÁRIO	TOTAL
12802	MÃO DE OBRA DE OPERAÇÃO DO GUINDASTE HIDRÁULICO SOBRE PNEUS (45 HP)	SEINFRA	H	1,00000000	28,8100	28,8100
12701	DEPRECIÇÃO	SEINFRA	H	26,64170000	1,0000	26,6417
12702	JUROS	SEINFRA	H	5,99440000	1,0000	5,9944
TOTAL Geral:						61,4461
VALOR:						61,45

10746 GUINDASTE HIDRÁULICO SOBRE PNEUS HP 45 (CHP) (H)

Geral		FONTES	UNID	COEFICIENTE	PREÇO UNITÁRIO	TOTAL
12802	MÃO DE OBRA DE OPERAÇÃO DO GUINDASTE HIDRÁULICO SOBRE PNEUS (45 HP)	SEINFRA	H	1,00000000	28,8100	28,8100
12801	MATERIAL DE OPERAÇÃO DO GUINDASTE HIDRÁULICO SOBRE PNEUS (45 HP)	SEINFRA	H	1,00000000	33,6825	33,6825
12701	DEPRECIÇÃO	SEINFRA	H	26,64170000	1,0000	26,6417
12702	JUROS	SEINFRA	H	5,99440000	1,0000	5,9944
12703	MANUTENÇÃO	SEINFRA	H	33,30210000	1,0000	33,3021

TOTAL Geral:	128,4307
VALOR:	128,43

C1603 LANÇAMENTO E APLICAÇÃO DE CONCRETO C/ ELEVÇÃO (M3)

Mão de Obra	FONTE	UNID	COEFICIENTE	PREÇO UNITÁRIO	TOTAL	
I2391	PEDREIRO	SEINFRA	H	5,00000000	24,1600	120,8000
I2543	SERVENTE	SEINFRA	H	8,00000000	18,4600	147,6800
TOTAL Mão de Obra:					268,4800	
VALOR:					268,48	

C1604 LANÇAMENTO E APLICAÇÃO DE CONCRETO S/ ELEVÇÃO (M3)

Mão de Obra	FONTE	UNID	COEFICIENTE	PREÇO UNITÁRIO	TOTAL	
I2391	PEDREIRO	SEINFRA	H	2,00000000	24,1600	48,3200
I2543	SERVENTE	SEINFRA	H	6,00000000	18,4600	110,7600
TOTAL Mão de Obra:					159,0800	
VALOR:					159,08	

C2860 LASTRO DE AREIA ADQUIRIDA (M3)

Material	FONTE	UNID	COEFICIENTE	PREÇO UNITÁRIO	TOTAL	
I0108	AREIA GROSSA	SEINFRA	M3	1,15000000	119,5800	137,5170
TOTAL Material:					137,5170	
Mão de Obra	FONTE	UNID	COEFICIENTE	PREÇO UNITÁRIO	TOTAL	
I2543	SERVENTE	SEINFRA	H	1,30000000	18,4600	23,9980
TOTAL Mão de Obra:					23,9980	
VALOR:					161,51	

C2862 LASTRO DE BRITA (M3)

Material	FONTE	UNID	COEFICIENTE	PREÇO UNITÁRIO	TOTAL	
I0280	BRITA	SEINFRA	M3	1,15000000	100,5000	115,5750
TOTAL Material:					115,5750	
Mão de Obra	FONTE	UNID	COEFICIENTE	PREÇO UNITÁRIO	TOTAL	
I2543	SERVENTE	SEINFRA	H	2,00000000	18,4600	36,9200
TOTAL Mão de Obra:					36,9200	
VALOR:					152,49	

C1609 LASTRO DE CONCRETO INCLUINDO PREPARO E LANÇAMENTO (M3)

Material	FONTE	UNID	COEFICIENTE	PREÇO UNITÁRIO	TOTAL	
I0109	AREIA MEDIA	SEINFRA	M3	0,69800000	83,5800	58,3388
I0280	BRITA	SEINFRA	M3	0,87800000	100,5000	88,2390
I0805	CIMENTO PORTLAND	SEINFRA	KG	220,00000000	0,7100	156,2000
TOTAL Material:					302,7778	
Mão de Obra	FONTE	UNID	COEFICIENTE	PREÇO UNITÁRIO	TOTAL	
I2391	PEDREIRO	SEINFRA	H	2,00000000	24,1600	48,3200
I2543	SERVENTE	SEINFRA	H	16,00000000	18,4600	295,3600
TOTAL Mão de Obra:					343,6800	
VALOR:					646,46	

I2714 MAO DE OBRA DE OPERAÇÃO BET.ELET.580L (H)

Mão de Obra	FONTE	UNID	COEFICIENTE	PREÇO UNITÁRIO	TOTAL	
I2548	OPERADOR DE BETONEIRA	SEINFRA	H	1,00000000	21,2900	21,2900
TOTAL Mão de Obra:					21,2900	
VALOR:					21,29	

I2716 MAO DE OBRA DE OPERAÇÃO BET.MOTOR DIESEL (H)

Mão de Obra	FONTE	UNID	COEFICIENTE	PREÇO UNITÁRIO	TOTAL	
I2548	OPERADOR DE BETONEIRA	SEINFRA	H	1,00000000	21,2900	21,2900
TOTAL Mão de Obra:					21,2900	
VALOR:					21,29	

I2715 MATERIAL DE OPERAÇÃO BET.MOTOR DIESEL (H)

Material	FONTE	UNID	COEFICIENTE	PREÇO UNITÁRIO	TOTAL	
I2706	OLEO DIESEL	SEINFRA	L	1,12500000	4,9900	5,6138
TOTAL Material:					5,6138	

VALOR:	5,61
--------	------

I2750 MATERIAL DE OPERAÇÃO DA BOMBA C/ MOTOR DIESEL (H)

Material	FORTE	UNID	COEFICIENTE	PREÇO UNITÁRIO	TOTAL	
I2706	OLEO DIESEL	SEINFRA	L	1,12500000	4,9900	5,6138
TOTAL Material:					5,6138	
VALOR:					5,61	

I2752 MATERIAL DE OPERAÇÃO DA CARREGADEIRA DE PNEUS (111 HP) (H)

Material	FORTE	UNID	COEFICIENTE	PREÇO UNITÁRIO	TOTAL	
I2706	OLEO DIESEL	SEINFRA	L	16,65000000	4,9900	83,0835
TOTAL Material:					83,0835	
VALOR:					83,08	

I2754 MATERIAL DE OPERAÇÃO DA CARREGADEIRA DE PNEUS (180 HP) (H)

Material	FORTE	UNID	COEFICIENTE	PREÇO UNITÁRIO	TOTAL	
I2706	OLEO DIESEL	SEINFRA	L	27,00000000	4,9900	134,7300
TOTAL Material:					134,7300	
VALOR:					134,73	

I2810 MATERIAL DE OPERAÇÃO DA MÁQUINA P/ JATEAMENTO (H)

Material	FORTE	UNID	COEFICIENTE	PREÇO UNITÁRIO	TOTAL	
I2706	OLEO DIESEL	SEINFRA	L	1,20000000	4,9900	5,9880
TOTAL Material:					5,9880	
VALOR:					5,99	

I2721 MATERIAL DE OPERAÇÃO DO CAMINHÃO BASCULANTE 6M3 (H)

Material	FORTE	UNID	COEFICIENTE	PREÇO UNITÁRIO	TOTAL	
I2706	OLEO DIESEL	SEINFRA	L	13,60000000	4,9900	67,8640
TOTAL Material:					67,8640	
VALOR:					67,86	

I2729 MATERIAL DE OPERAÇÃO DO CAMINHÃO C/ CARROCERIA DE MADEIRA (136 HP) (H)

Material	FORTE	UNID	COEFICIENTE	PREÇO UNITÁRIO	TOTAL	
I2706	OLEO DIESEL	SEINFRA	L	13,60000000	4,9900	67,8640
TOTAL Material:					67,8640	
VALOR:					67,86	

I2733 MATERIAL DE OPERAÇÃO DO CAMINHÃO COMERC. EQUIP. C/ GUINDAUTO (H)

Material	FORTE	UNID	COEFICIENTE	PREÇO UNITÁRIO	TOTAL	
I2706	OLEO DIESEL	SEINFRA	L	13,60000000	4,9900	67,8640
TOTAL Material:					67,8640	
VALOR:					67,86	

I2743 MATERIAL DE OPERAÇÃO DO CAMINHÃO TANQUE 6.000 L (H)

Material	FORTE	UNID	COEFICIENTE	PREÇO UNITÁRIO	TOTAL	
I2706	OLEO DIESEL	SEINFRA	L	13,60000000	4,9900	67,8640
TOTAL Material:					67,8640	
VALOR:					67,86	

I2745 MATERIAL DE OPERAÇÃO DO CAMINHÃO TANQUE 8.000 L (H)

Material	FORTE	UNID	COEFICIENTE	PREÇO UNITÁRIO	TOTAL	
I2706	OLEO DIESEL	SEINFRA	L	18,40000000	4,9900	91,8160
TOTAL Material:					91,8160	
VALOR:					91,82	

I2771 MATERIAL DE OPERAÇÃO DO COMPACTADOR DE PLACA VIBRATÓRIA (7 HP) (H)

Material	FORTE	UNID	COEFICIENTE	PREÇO UNITÁRIO	TOTAL	
I2706	OLEO DIESEL	SEINFRA	L	1,05000000	4,9900	5,2395
TOTAL Material:					5,2395	
VALOR:					5,24	

I2775 MATERIAL DE OPERAÇÃO DO COMPRESSOR DE AR 250 PCM (H)

Material		FONTE	UNID	COEFICIENTE	PREÇO UNITÁRIO	TOTAL
I2706	OLEO DIESEL	SEINFRA	L	14,10000000	4,9900	70,3590
TOTAL Material:						70,3590
VALOR:						70,36

I2791 MATERIAL DE OPERAÇÃO DO GRUPO GERADOR 145 KVA (H)

Material		FONTE	UNID	COEFICIENTE	PREÇO UNITÁRIO	TOTAL
I2706	OLEO DIESEL	SEINFRA	L	27,00000000	4,9900	134,7300
TOTAL Material:						134,7300
VALOR:						134,73

I2803 MATERIAL DE OPERAÇÃO DO GUINDASTE HIDRÁULICO SOBRE PNEUS (142 HP) (H)

Material		FONTE	UNID	COEFICIENTE	PREÇO UNITÁRIO	TOTAL
I2706	OLEO DIESEL	SEINFRA	L	21,30000000	4,9900	106,2870
TOTAL Material:						106,2870
VALOR:						106,29

I2801 MATERIAL DE OPERAÇÃO DO GUINDASTE HIDRÁULICO SOBRE PNEUS (45 HP) (H)

Material		FONTE	UNID	COEFICIENTE	PREÇO UNITÁRIO	TOTAL
I2706	OLEO DIESEL	SEINFRA	L	6,75000000	4,9900	33,6825
TOTAL Material:						33,6825
VALOR:						33,68

I2841 MATERIAL DE OPERAÇÃO DO TRATOR DE ESTEIRAS C/ LÂMINA E ESC. (155 HP) (H)

Material		FONTE	UNID	COEFICIENTE	PREÇO UNITÁRIO	TOTAL
I2706	OLEO DIESEL	SEINFRA	L	23,25000000	4,9900	116,0175
TOTAL Material:						116,0175
VALOR:						116,02

I0639 MESA VIBRATÓRIA E FORMAS (CHI) (H)

Material		FONTE	UNID	COEFICIENTE	PREÇO UNITÁRIO	TOTAL
I2815	MÃO DE OBRA DE OPERAÇÃO DA MESA VIBRATÓRIA E FORMAS	SEINFRA	H	1,00000000	18,4600	18,4600
I2701	DEPRECIÇÃO	SEINFRA	H	3,48400000	1,0000	3,4840
I2702	JUROS	SEINFRA	H	1,27750000	1,0000	1,2775
TOTAL Material:						23,2215
VALOR:						23,22

I0753 MESA VIBRATÓRIA E FORMAS (CHP) (H)

Material		FONTE	UNID	COEFICIENTE	PREÇO UNITÁRIO	TOTAL
I2815	MÃO DE OBRA DE OPERAÇÃO DA MESA VIBRATÓRIA E FORMAS	SEINFRA	H	1,00000000	18,4600	18,4600
I2701	DEPRECIÇÃO	SEINFRA	H	3,48400000	1,0000	3,4840
I2702	JUROS	SEINFRA	H	1,27750000	1,0000	1,2775
I2703	MANUTENÇÃO	SEINFRA	H	1,93560000	1,0000	1,9356
TOTAL Material:						25,1571
VALOR:						25,16

I0748 MÁQUINA DE POLIR (CHP) (H)

Material		FONTE	UNID	COEFICIENTE	PREÇO UNITÁRIO	TOTAL
I2701	DEPRECIÇÃO	SEINFRA	H	0,78650000	1,0000	0,7865
I2702	JUROS	SEINFRA	H	0,19870000	1,0000	0,1987
I2703	MANUTENÇÃO	SEINFRA	H	0,41400000	1,0000	0,4140
TOTAL Material:						1,3992
VALOR:						1,40

I0637 MÁQUINA P/JATEAMENTO (CHI) (H)

Material		FONTE	UNID	COEFICIENTE	PREÇO UNITÁRIO	TOTAL
I2811	MÃO DE OBRA DE OPERAÇÃO DA MÁQUINA P/JATEAMENTO	SEINFRA	H	1,00000000	21,2900	21,2900
I2701	DEPRECIÇÃO	SEINFRA	H	9,43440000	1,0000	9,4344
I2702	JUROS	SEINFRA	H	2,68140000	1,0000	2,6814
TOTAL Material:						33,4058
VALOR:						33,41

I0751 MÁQUINA P/JATEAMENTO (CHP) (H)

Geral		FONTE	UNID	COEFICIENTE	PREÇO UNITÁRIO	TOTAL
I2811	MÃO DE OBRA DE OPERAÇÃO DA MÁQUINA P/ JATEAMENTO	SEINFRA	H	1,00000000	21,2900	21,2900
I2810	MATERIAL DE OPERAÇÃO DA MÁQUINA P/ JATEAMENTO	SEINFRA	H	1,00000000	5,9880	5,9880
I2701	DEPRECIÇÃO	SEINFRA	H	9,43440000	1,0000	9,4344
I2702	JUROS	SEINFRA	H	2,68140000	1,0000	2,6814
I2703	MANUTENÇÃO	SEINFRA	H	4,96550000	1,0000	4,9655
TOTAL Geral:						44,3593
VALOR:						44,36

I2751 MÃO DE OBRA DE OPERAÇÃO DA BOMBA C/ MOTOR DIESEL (H)

Mão de Obra		FONTE	UNID	COEFICIENTE	PREÇO UNITÁRIO	TOTAL
I2543	SERVENTE	SEINFRA	H	1,00000000	18,4600	18,4600
TOTAL Mão de Obra:						18,4600
VALOR:						18,46

I2753 MÃO DE OBRA DE OPERAÇÃO DA CARREGADEIRA DE PNEUS (111 HP) (H)

Mão de Obra		FONTE	UNID	COEFICIENTE	PREÇO UNITÁRIO	TOTAL
I2550	OPERADOR DE CARREGADEIRA	SEINFRA	H	1,00000000	28,8100	28,8100
TOTAL Mão de Obra:						28,8100
VALOR:						28,81

I2755 MÃO DE OBRA DE OPERAÇÃO DA CARREGADEIRA DE PNEUS (180 HP) (H)

Mão de Obra		FONTE	UNID	COEFICIENTE	PREÇO UNITÁRIO	TOTAL
I2550	OPERADOR DE CARREGADEIRA	SEINFRA	H	1,00000000	28,8100	28,8100
TOTAL Mão de Obra:						28,8100
VALOR:						28,81

I2815 MÃO DE OBRA DE OPERAÇÃO DA MESA VIBRATÓRIA E FORMAS (H)

Mão de Obra		FONTE	UNID	COEFICIENTE	PREÇO UNITÁRIO	TOTAL
I2543	SERVENTE	SEINFRA	H	1,00000000	18,4600	18,4600
TOTAL Mão de Obra:						18,4600
VALOR:						18,46

I2811 MÃO DE OBRA DE OPERAÇÃO DA MÁQUINA P/ JATEAMENTO (H)

Mão de Obra		FONTE	UNID	COEFICIENTE	PREÇO UNITÁRIO	TOTAL
I1551	OPERADOR DE BOMBA A JATO	SEINFRA	H	1,00000000	21,2900	21,2900
TOTAL Mão de Obra:						21,2900
VALOR:						21,29

I2823 MÃO DE OBRA DE OPERAÇÃO DA PERFURATRIZ PNEUMÁTICA (H)

Mão de Obra		FONTE	UNID	COEFICIENTE	PREÇO UNITÁRIO	TOTAL
I2523	OPERADOR DE PERFURATRIZ / ROMPEDOR	SEINFRA	H	1,00000000	21,2900	21,2900
TOTAL Mão de Obra:						21,2900
VALOR:						21,29

I2722 MÃO DE OBRA DE OPERAÇÃO DO CAMINHÃO BASCULANTE 6M3 (H)

Mão de Obra		FONTE	UNID	COEFICIENTE	PREÇO UNITÁRIO	TOTAL
I2545	MOTORISTA DE CAMINHÃO	SEINFRA	H	1,00000000	24,5100	24,5100
TOTAL Mão de Obra:						24,5100
VALOR:						24,51

I2730 MÃO DE OBRA DE OPERAÇÃO DO CAMINHÃO C/ CARROCERIA DE MADEIRA (136 HP) (H)

Mão de Obra		FONTE	UNID	COEFICIENTE	PREÇO UNITÁRIO	TOTAL
I2545	MOTORISTA DE CAMINHÃO	SEINFRA	H	1,00000000	24,5100	24,5100
TOTAL Mão de Obra:						24,5100
VALOR:						24,51

I2734 MÃO DE OBRA DE OPERAÇÃO DO CAMINHÃO COMERC. EQUIP. C/ GUINDAUTO (H)

Mão de Obra		FONTE	UNID	COEFICIENTE	PREÇO UNITÁRIO	TOTAL
I2545	MOTORISTA DE CAMINHÃO	SEINFRA	H	1,00000000	24,5100	24,5100
TOTAL Mão de Obra:						24,5100
VALOR:						24,51

I2744 MÃO DE OBRA DE OPERAÇÃO DO CAMINHÃO TANQUE 6.000 L (H)						
Mão de Obra		FONTE	UNID	COEFICIENTE	PREÇO UNITÁRIO	TOTAL
I2545	MOTORISTA DE CAMINHÃO	SEINFRA	H	1,00000000	24,5100	24,5100
					TOTAL Mão de Obra:	24,5100
					VALOR:	24,51

I2746 MÃO DE OBRA DE OPERAÇÃO DO CAMINHÃO TANQUE 8.000 L (H)						
Mão de Obra		FONTE	UNID	COEFICIENTE	PREÇO UNITÁRIO	TOTAL
I2545	MOTORISTA DE CAMINHÃO	SEINFRA	H	1,00000000	24,5100	24,5100
					TOTAL Mão de Obra:	24,5100
					VALOR:	24,51

I2772 MÃO DE OBRA DE OPERAÇÃO DO COMPACTADOR DE PLACA VIBRATÓRIA (7 HP) (H)						
Mão de Obra		FONTE	UNID	COEFICIENTE	PREÇO UNITÁRIO	TOTAL
I2552	OPERADOR DE COMPACTADOR DE PLACA VIBRATORIA	SEINFRA	H	1,00000000	21,2900	21,2900
					TOTAL Mão de Obra:	21,2900
					VALOR:	21,29

I2776 MÃO DE OBRA DE OPERAÇÃO DO COMPRESSOR DE AR 250 PCM (H)						
Mão de Obra		FONTE	UNID	COEFICIENTE	PREÇO UNITÁRIO	TOTAL
I2553	OPERADOR DE COMPRESSOR DE AR	SEINFRA	H	1,00000000	21,2900	21,2900
					TOTAL Mão de Obra:	21,2900
					VALOR:	21,29

I2781 MÃO DE OBRA DE OPERAÇÃO DO CONJUNTO DE BRITAGEM 30 M3/H (H)						
Mão de Obra		FONTE	UNID	COEFICIENTE	PREÇO UNITÁRIO	TOTAL
I2554	OPERADOR DE CONJUNTO DE BRITAGEM	SEINFRA	H	1,00000000	28,8100	28,8100
					TOTAL Mão de Obra:	28,8100
					VALOR:	28,81

I2792 MÃO DE OBRA DE OPERAÇÃO DO GRUPO GERADOR 145 KVA (H)						
Mão de Obra		FONTE	UNID	COEFICIENTE	PREÇO UNITÁRIO	TOTAL
I2555	OPERADOR DE GRUPO GERADOR	SEINFRA	H	1,00000000	21,2900	21,2900
					TOTAL Mão de Obra:	21,2900
					VALOR:	21,29

I2804 MÃO DE OBRA DE OPERAÇÃO DO GUINDASTE HIDRÁULICO SOBRE PNEUS (142 HP) (H)						
Mão de Obra		FONTE	UNID	COEFICIENTE	PREÇO UNITÁRIO	TOTAL
I2561	OPERADOR DE RETRO ESCAVADEIRA	SEINFRA	H	1,00000000	28,8100	28,8100
					TOTAL Mão de Obra:	28,8100
					VALOR:	28,81

I2802 MÃO DE OBRA DE OPERAÇÃO DO GUINDASTE HIDRÁULICO SOBRE PNEUS (45 HP) (H)						
Mão de Obra		FONTE	UNID	COEFICIENTE	PREÇO UNITÁRIO	TOTAL
I2561	OPERADOR DE RETRO ESCAVADEIRA	SEINFRA	H	1,00000000	28,8100	28,8100
					TOTAL Mão de Obra:	28,8100
					VALOR:	28,81

I2828 MÃO DE OBRA DE OPERAÇÃO DO ROMPEDOR PNEUMÁTICO (H)						
Mão de Obra		FONTE	UNID	COEFICIENTE	PREÇO UNITÁRIO	TOTAL
I2523	OPERADOR DE PERFURATRIZ / ROMPEDOR	SEINFRA	H	1,00000000	21,2900	21,2900
					TOTAL Mão de Obra:	21,2900
					VALOR:	21,29

I2842 MÃO DE OBRA DE OPERAÇÃO DO TRATOR DE ESTEIRAS C/ LÂMINA E ESC. (155 HP) (H)						
Mão de Obra		FONTE	UNID	COEFICIENTE	PREÇO UNITÁRIO	TOTAL
I2562	OPERADOR DE TRATOR DE ESTEIRAS	SEINFRA	H	1,00000000	28,8100	28,8100
					TOTAL Mão de Obra:	28,8100
					VALOR:	28,81

I0645 PERFURATRIZ PNEUMÁTICA (CHI) (H)						
Mão de Obra		FONTE	UNID	COEFICIENTE	PREÇO UNITÁRIO	TOTAL
Geral						

I2823	MÃO DE OBRA DE OPERAÇÃO DA PERFURATRIZ PNEUMÁTICA	SEINFRA	H	1,00000000	21,2900	21,2900
I2701	DEPRECIÇÃO	SEINFRA	H	2,50690000	1,0000	2,5069
I2702	JUROS	SEINFRA	H	0,41780000	1,0000	0,4178
TOTAL Geral:						24,2147
VALOR:						24,21

10759 PERFURATRIZ PNEUMÁTICA (CHP) (H)

Geral		FORTE	UNID	COEFICIENTE	PREÇO UNITÁRIO	TOTAL
I2823	MÃO DE OBRA DE OPERAÇÃO DA PERFURATRIZ PNEUMÁTICA	SEINFRA	H	1,00000000	21,2900	21,2900
I2701	DEPRECIÇÃO	SEINFRA	H	2,50690000	1,0000	2,5069
I2702	JUROS	SEINFRA	H	0,41780000	1,0000	0,4178
I2703	MANUTENÇÃO	SEINFRA	H	1,39270000	1,0000	1,3927
TOTAL Geral:						25,6074
VALOR:						25,61

C2898 PINTURA HIDRACOR (M2)

Material		FORTE	UNID	COEFICIENTE	PREÇO UNITÁRIO	TOTAL
I2353	HIDRACOR	SEINFRA	KG	0,35000000	1,4700	0,5145
I1347	LIXA PARA MADEIRA/MASSA	SEINFRA	UN	0,20000000	0,7000	0,1400
TOTAL Material:						0,6545
Mão de Obra		FORTE	UNID	COEFICIENTE	PREÇO UNITÁRIO	TOTAL
I2395	PINTOR	SEINFRA	H	0,33000000	24,1600	7,9728
I2543	SERVENTE	SEINFRA	H	0,15000000	18,4600	2,7690
TOTAL Mão de Obra:						10,7418
VALOR:						11,40

C1915 PISO CIMENTADO C/ ARGAMASSA DE CIMENTO E AREIA S/ PENEIRAR, TRAÇO 1:4, ESP.= 1.5cm (M2)

Material		FORTE	UNID	COEFICIENTE	PREÇO UNITÁRIO	TOTAL
I0109	AREIA MEDIA	SEINFRA	M3	0,01820000	83,5800	1,5212
I0805	CIMENTO PORTLAND	SEINFRA	KG	5,48000000	0,7100	3,8908
TOTAL Material:						5,4120
Mão de Obra		FORTE	UNID	COEFICIENTE	PREÇO UNITÁRIO	TOTAL
I2391	PEDREIRO	SEINFRA	H	1,00000000	24,1600	24,1600
I2543	SERVENTE	SEINFRA	H	1,15000000	18,4600	21,2290
TOTAL Mão de Obra:						45,3890
VALOR:						50,80

C4423 PORTA TIPO PARANÁ (0,60 x 2,10 m), C/ FERRAGENS (UN)

Material		FORTE	UNID	COEFICIENTE	PREÇO UNITÁRIO	TOTAL
I1027	DOBRADIÇA 3"X2 1/2" CROMADA	SEINFRA	UN	3,00000000	16,6300	49,8900
I1155	FECHADURA COMPLETA PARA PORTA INTERNA	SEINFRA	UN	1,00000000	58,6900	58,6900
I8271	PORTA PARANÁ (0,60 x 2,10 m)	SEINFRA	UN	1,00000000	143,7800	143,7800
TOTAL Material:						252,3600
Mão de Obra		FORTE	UNID	COEFICIENTE	PREÇO UNITÁRIO	TOTAL
I0041	AJUDANTE DE CARPINTEIRO	SEINFRA	H	2,55000000	19,1000	48,7050
I0498	CARPINTEIRO	SEINFRA	H	2,55000000	24,1600	61,6080
TOTAL Mão de Obra:						110,3130
VALOR:						362,67

C4425 PORTA TIPO PARANÁ (0,70 x 2,10 m), C/ FERRAGENS (UN)

Material		FORTE	UNID	COEFICIENTE	PREÇO UNITÁRIO	TOTAL
I1027	DOBRADIÇA 3"X2 1/2" CROMADA	SEINFRA	UN	3,00000000	16,6300	49,8900
I1155	FECHADURA COMPLETA PARA PORTA INTERNA	SEINFRA	UN	1,00000000	58,6900	58,6900
I8272	PORTA PARANÁ (0,70 x 2,10 m)	SEINFRA	UN	1,00000000	155,1600	155,1600
TOTAL Material:						263,7400
Mão de Obra		FORTE	UNID	COEFICIENTE	PREÇO UNITÁRIO	TOTAL
I0041	AJUDANTE DE CARPINTEIRO	SEINFRA	H	2,55000000	19,1000	48,7050
I0498	CARPINTEIRO	SEINFRA	H	2,55000000	24,1600	61,6080
TOTAL Mão de Obra:						110,3130
VALOR:						374,05

C4427 PORTA TIPO PARANÁ (0,80 x 2,10 m), C/ FERRAGENS (UN)

Material		FORTE	UNID	COEFICIENTE	PREÇO UNITÁRIO	TOTAL
----------	--	-------	------	-------------	----------------	-------

Material		FORTE	UNID	COEFICIENTE	PREÇO UNITÁRIO	TOTAL
I1027	DOBRADIÇA 3"X2 1/2" CROMADA	SEINFRA	UN	3,00000000	16,6300	49,8900
I1154	FECHADURA COMPLETA PARA PORTA EXTERNA	SEINFRA	UN	1,00000000	66,9800	66,9800
I8273	PORTA PARANÁ (0,80 x 2,10 m)	SEINFRA	UN	1,00000000	165,9900	165,9900
TOTAL Material:						282,8600

Mão de Obra		FORTE	UNID	COEFICIENTE	PREÇO UNITÁRIO	TOTAL
I0041	AJUDANTE DE CARPINTEIRO	SEINFRA	H	2,55000000	19,1000	48,7050
I0498	CARPINTEIRO	SEINFRA	H	2,55000000	24,1600	61,6080
TOTAL Mão de Obra:						110,3130
VALOR:						393,17

C2921 REATERRO C/COMPACTAÇÃO MANUAL S/CONTROLE, MATERIAL DA VALA (M3)

Mão de Obra		FORTE	UNID	COEFICIENTE	PREÇO UNITÁRIO	TOTAL
I2543	SERVENTE	SEINFRA	H	1,70000000	18,4600	31,3820
TOTAL Mão de Obra:						31,3820
VALOR:						31,38

C2121 REBOCO C/ARGAMASSA DE CAL EM PASTA E AREIA PENEIRADA TRAÇO 1:3 ESP=5 mm P/PAREDE (M2)

Material		FORTE	UNID	COEFICIENTE	PREÇO UNITÁRIO	TOTAL
I0109	AREIA MEDIA	SEINFRA	M3	0,00610000	83,5800	0,5098
I0442	CAL VIRGEM EM PO	SEINFRA	KG	1,11000000	0,8800	0,9768
TOTAL Material:						1,4866

Mão de Obra		FORTE	UNID	COEFICIENTE	PREÇO UNITÁRIO	TOTAL
I2391	PEDREIRO	SEINFRA	H	0,50000000	24,1600	12,0800
I2543	SERVENTE	SEINFRA	H	0,68000000	18,4600	12,5528
TOTAL Mão de Obra:						24,6328
VALOR:						26,12

C2123 REBOCO C/ARGAMASSA DE CAL HIDRATADA E AREIA PENEIRADA TRAÇO 1:3 ESP=5 mm P/PAREDE (M2)

Material		FORTE	UNID	COEFICIENTE	PREÇO UNITÁRIO	TOTAL
I0109	AREIA MEDIA	SEINFRA	M3	0,00610000	83,5800	0,5098
I0441	CAL HIDRATADA	SEINFRA	KG	1,22000000	0,9600	1,1712
TOTAL Material:						1,6810

Mão de Obra		FORTE	UNID	COEFICIENTE	PREÇO UNITÁRIO	TOTAL
I2391	PEDREIRO	SEINFRA	H	0,50000000	24,1600	12,0800
I2543	SERVENTE	SEINFRA	H	0,65000000	18,4600	11,9990
TOTAL Mão de Obra:						24,0790
VALOR:						25,76

C3235 ROCHA PARA BRITAGEM (M3)

Equipamento Custo Horário		FORTE	UNID	COEFICIENTE	PREÇO UNITÁRIO	TOTAL
I0614	COMPRESSOR DE AR 250 PCM (CHI)	SEINFRA	H	0,00000000	45,0499	0,0000
I0728	COMPRESSOR DE AR 250 PCM (CHP)	SEINFRA	H	0,05882353	135,2089	7,9535
I0645	PERFURATRIZ PNEUMÁTICA (CHI)	SEINFRA	H	0,00000000	24,2147	0,0000
I0759	PERFURATRIZ PNEUMÁTICA (CHP)	SEINFRA	H	0,17647059	25,6074	4,5190
TOTAL Equipamento Custo Horário:						12,4725

Material		FORTE	UNID	COEFICIENTE	PREÇO UNITÁRIO	TOTAL
I0860	CORDEL DETONANTE	SEINFRA	M	1,24000000	6,0100	7,4524
I2507	DINAMITE 60%	SEINFRA	KG	0,05000000	18,6700	0,9335
I2568	DINAMITE GRANULADA	SEINFRA	KG	0,54000000	16,0600	8,6724
I2326	ESPOLETA	SEINFRA	UN	0,00900000	7,4000	0,0666
I2329	ESTOPIM	SEINFRA	M	0,06000000	7,2500	0,4350
I2535	SÉRIE DE BROCAS S.12 D=22MM	SEINFRA	JG	0,00050000	729,0700	0,3645
TOTAL Material:						17,9244

Mão de Obra		FORTE	UNID	COEFICIENTE	PREÇO UNITÁRIO	TOTAL
I0221	BLASTER	SEINFRA	H	0,05882353	23,9300	1,4076
I2543	SERVENTE	SEINFRA	H	0,58823529	18,4600	10,8588
TOTAL Mão de Obra:						12,2664
VALOR:						42,66

I0769 ROMPEDOR PNEUMÁTICO (CHP) (H)

Geral		FORTE	UNID	COEFICIENTE	PREÇO UNITÁRIO	TOTAL
I2828	MÃO DE OBRA DE OPERAÇÃO DO ROMPEDOR PNEUMÁTICO	SEINFRA	H	1,00000000	21,2900	21,2900

I2701	DEPRECIACÃO	SEINFRA	H	3,65480000	1,0000	3,6548
I2702	JUROS	SEINFRA	H	0,60910000	1,0000	0,6091
I2703	MANUTENÇÃO	SEINFRA	H	2,03040000	1,0000	2,0304
TOTAL Geral:						27,5843
VALOR:						27,58

I0773 TALHA TIRFOR 3,2 T (CHP) (H)

Geral		FONTE	UNID	COEFICIENTE	PREÇO UNITÁRIO	TOTAL
I2701	DEPRECIACÃO	SEINFRA	H	0,46900000	1,0000	0,4690
I2702	JUROS	SEINFRA	H	0,17200000	1,0000	0,1720
I2703	MANUTENÇÃO	SEINFRA	H	0,26050000	1,0000	0,2605
TOTAL Geral:						0,9015
VALOR:						0,90

C2980 TRANSPORTE DE TUBOS E CONEXÕES DE FoFo, AÇO OU CONCRETO (T)

Equipamento Custo Horário		FONTE	UNID	COEFICIENTE	PREÇO UNITÁRIO	TOTAL
I0703	CAMINHÃO C/CARROCERIA DE MADEIRA HP 136 (CHP)	SEINFRA	H	0,22220000	172,3484	38,2613
TOTAL Equipamento Custo Horário:						38,2613
Mão de Obra		FONTE	UNID	COEFICIENTE	PREÇO UNITÁRIO	TOTAL
I2543	SERVENTE	SEINFRA	H	0,50000000	18,4600	9,2300
TOTAL Mão de Obra:						9,2300
VALOR:						47,49

I0666 TRATOR DE ESTEIRAS C/LÂMINA E ESC. HP 155 (CHI) (H)

Geral		FONTE	UNID	COEFICIENTE	PREÇO UNITÁRIO	TOTAL
I2842	MÃO DE OBRA DE OPERAÇÃO DO TRATOR DE ESTEIRAS C/ LÂMINA E ESC. (155 HP)	SEINFRA	H	1,00000000	28,8100	28,8100
I2701	DEPRECIACÃO	SEINFRA	H	45,58090000	1,0000	45,5809
I2702	JUROS	SEINFRA	H	18,80210000	1,0000	18,8021
TOTAL Geral:						93,1930
VALOR:						93,19

I0779 TRATOR DE ESTEIRAS C/LÂMINA E ESC. HP 155 (CHP) (H)

Geral		FONTE	UNID	COEFICIENTE	PREÇO UNITÁRIO	TOTAL
I2842	MÃO DE OBRA DE OPERAÇÃO DO TRATOR DE ESTEIRAS C/ LÂMINA E ESC. (155 HP)	SEINFRA	H	1,00000000	28,8100	28,8100
I2841	MATERIAL DE OPERAÇÃO DO TRATOR DE ESTEIRAS C/ LÂMINA E ESC. (155 HP)	SEINFRA	H	1,00000000	116,0175	116,0175
I2701	DEPRECIACÃO	SEINFRA	H	45,58090000	1,0000	45,5809
I2702	JUROS	SEINFRA	H	18,80210000	1,0000	18,8021
I2703	MANUTENÇÃO	SEINFRA	H	68,37140000	1,0000	68,3714
TOTAL Geral:						277,5819
VALOR:						277,58

C2593 TUBO PVC BRANCO P/ESGOTO D=100MM (4) (M)

Material		FONTE	UNID	COEFICIENTE	PREÇO UNITÁRIO	TOTAL
I0026	ADESIVO PARA TUBO DE PVC RIGIDO	SEINFRA	KG	0,02500000	63,3600	1,5840
I1888	SOLUÇÃO LIMPADORA PARA PVC RIGIDO	SEINFRA	L	0,04000000	61,0200	2,4408
I2193	TUBO PVC ESGOTO DE 100MM (4") - (NBR 5688)	SEINFRA	M	1,01000000	15,8200	15,9782
TOTAL Material:						20,0030
Mão de Obra		FONTE	UNID	COEFICIENTE	PREÇO UNITÁRIO	TOTAL
I0043	AJUDANTE DE ENCANADOR	SEINFRA	H	0,52000000	19,1000	9,9320
I2320	ENCANADOR	SEINFRA	H	0,52000000	23,4800	12,2096
TOTAL Mão de Obra:						22,1416
VALOR:						42,14

C2667 VERNIZ 3 DEMÃOS EM ESQUADRIAS DE MADEIRA (M2)

Material		FONTE	UNID	COEFICIENTE	PREÇO UNITÁRIO	TOTAL
I0035	AGUARRÁS MINERAL	SEINFRA	L	0,05000000	20,2900	1,0145
I1347	LIXA PARA MADEIRA/MASSA	SEINFRA	UN	1,00000000	0,7000	0,7000
I2250	VERNIZ SINTÉTICO	SEINFRA	L	0,27000000	33,0900	8,9343
TOTAL Material:						10,6488
Mão de Obra		FONTE	UNID	COEFICIENTE	PREÇO UNITÁRIO	TOTAL
I0045	AJUDANTE DE PINTOR	SEINFRA	H	0,30000000	19,1000	5,7300
I2395	PINTOR	SEINFRA	H	0,40000000	24,1600	9,6640

TOTAL Mão de Obra:	15,3940
VALOR:	26,04

COMPOSIÇÃO DO BDI																			
	OBRA:	CONTRATAÇÃO DE SERVIÇOS DE ENGENHARIA PARA MANUTENÇÃO E REPAROS EM PRÉDIOS E ESPAÇOS PÚBLICOS DAS SECRETARIAS DE EDUCAÇÃO, SAÚDE E INFRAESTRUTURA E DESENVOLVIMENTO AGRÁRIO DE GUARAMIRANGA/CE, ABRANGENDO SERVIÇOS PREDIAIS (ELETRICA, HIDRÁULICA/SANITÁRIA, ALVENARIA, REVESTIMENTOS, PINTURA, COBERTURAS, FORROS, ESQUADRIAS, PISOS, ACABAMENTOS E ESTRUTURA) E, PARA A INFRAESTRUTURA, MANUTENÇÃO DE SANEAMENTO URBANO, INFRAESTRUTURA VIÁRIA E URBANIZAÇÃO, COM ORÇAMENTO CONFORME SEINFRA/CE VIGENTES - DESONERADA	DATA : 09/01/2025 BDI : 28,97%																
	DESCRIÇÃO:	CONTRATAÇÃO DE SERVIÇOS DE ENGENHARIA PARA MANUTENÇÃO E REPAROS EM PRÉDIOS E ESPAÇOS PÚBLICOS DAS SECRETARIAS DE EDUCAÇÃO, SAÚDE E INFRAESTRUTURA E DESENVOLVIMENTO AGRÁRIO DE GUARAMIRANGA/CE, ABRANGENDO SERVIÇOS PREDIAIS (ELETRICA, HIDRÁULICA/SANITÁRIA, ALVENARIA, REVESTIMENTOS, PINTURA, COBERTURAS, FORROS, ESQUADRIAS, PISOS, ACABAMENTOS E ESTRUTURA) E, PARA A INFRAESTRUTURA, MANUTENÇÃO DE SANEAMENTO URBANO, INFRAESTRUTURA VIÁRIA E URBANIZAÇÃO, COM ORÇAMENTO CONFORME SEINFRA/CE VIGENTES - DESONERADA	<table border="1" style="width: 100%; border-collapse: collapse;"> <thead> <tr> <th style="width: 15%;">FONTE</th> <th style="width: 40%;">VERSÃO</th> <th style="width: 15%;">HORA</th> <th style="width: 30%;">MES</th> </tr> </thead> <tbody> <tr> <td>SEINFRA</td> <td>028.1 COM DESONERAÇÃO</td> <td style="text-align: right;">84,44%</td> <td style="text-align: right;">47,48%</td> </tr> <tr> <td>SINAPI</td> <td>2025/11 COM DESONERAÇÃO</td> <td style="text-align: right;">91,63%</td> <td style="text-align: right;">52,12%</td> </tr> <tr> <td>Composições Preçuais</td> <td>PRÓPRIA</td> <td style="text-align: right;">0,00%</td> <td style="text-align: right;">0,00%</td> </tr> </tbody> </table>	FONTE	VERSÃO	HORA	MES	SEINFRA	028.1 COM DESONERAÇÃO	84,44%	47,48%	SINAPI	2025/11 COM DESONERAÇÃO	91,63%	52,12%	Composições Preçuais	PRÓPRIA	0,00%	0,00%
	FONTE	VERSÃO	HORA	MES															
	SEINFRA	028.1 COM DESONERAÇÃO	84,44%	47,48%															
SINAPI	2025/11 COM DESONERAÇÃO	91,63%	52,12%																
Composições Preçuais	PRÓPRIA	0,00%	0,00%																
LOCAL:	MUNICIPIO DE GUARAMIRANGA-CE																		
CLIENTE:	PREFEITURA MUNICIPAL DE GUARAMIRANGA-CE																		

COD	DESCRIÇÃO	%
Descrição		
AC	Administração Central	4,67
DF	Despesas financeiras	1,21
R	Riscos	0,97
	TOTAL	6,85
Beneficio		
S + G	Garantia/seguros	0,74
L	Lucro	7,63
	TOTAL	8,37
I Impostos		
	PIS	0,65
	COFINS	3,00
	ISS	2,00
	CPRB	4,50
	TOTAL	10,15

BDI = 28,97%

$$\left(\frac{(1 + AC + S + R + G) \times (1 + DF) \times (1 + L)}{(1 - I)} \right) - 1$$

Otavo da Costa Moreira
 Engenheiro Agrônomo e Civil
 CREA - 47975CE

Assinado de forma digital por OLAVO DA COSTA
 MOREIRA:00594587395

TABELA DE ENCARGOS SOCIAIS					
OBRA:	CONTRATAÇÃO DE SERVIÇOS DE ENGENHARIA PARA MANUTENÇÃO E REPAROS EM PRÉDIOS E ESPAÇOS PÚBLICOS DAS SECRETARIAS DE EDUCAÇÃO, SAÚDE E INFRAESTRUTURA E DESENVOLVIMENTO AGRÁRIO DE GUARAMIRANGA/CE, ABRANGENDO SERVIÇOS PREDIAIS (ELÉTRICA, HIDRÁULICA/SANITÁRIA, ALVENARIA, REVESTIMENTOS, PINTURA, COBERTURAS, FORROS, ESQUADRIAS, PISOS, ACABAMENTOS E ESTRUTURA) E, PARA A INFRAESTRUTURA, MANUTENÇÃO DE SANEAMENTO URBANO, INFRAESTRUTURA VIÁRIA E URBANIZAÇÃO, COM ORÇAMENTO CONFORME SEINFRA/CE VIGENTES - DESONERADA	DATA : 09/01/2025		BDI : 28,97%	
		SEINFRA	028.1 COM DESONERAÇÃO	84,44%	47,48%
		SINAPI	2025/11 COM DESONERAÇÃO	91,63%	52,12%
		Composições Próprias	PRÓPRIA	0,00%	0,00%
DESCRIBÇÃO:	CONTRATAÇÃO DE SERVIÇOS DE ENGENHARIA PARA MANUTENÇÃO E REPAROS EM PRÉDIOS E ESPAÇOS PÚBLICOS DAS SECRETARIAS DE EDUCAÇÃO, SAÚDE E INFRAESTRUTURA E DESENVOLVIMENTO AGRÁRIO DE GUARAMIRANGA/CE, ABRANGENDO SERVIÇOS PREDIAIS (ELÉTRICA, HIDRÁULICA/SANITÁRIA, ALVENARIA, REVESTIMENTOS, PINTURA, COBERTURAS, FORROS, ESQUADRIAS, PISOS, ACABAMENTOS E ESTRUTURA) E, PARA A INFRAESTRUTURA, MANUTENÇÃO DE SANEAMENTO URBANO, INFRAESTRUTURA VIÁRIA E URBANIZAÇÃO, COM ORÇAMENTO CONFORME SEINFRA/CE VIGENTES - DESONERADA				
LOCAL:	MUNICÍPIO DE GUARAMIRANGA-CE				
CLIENTE:	PREFEITURA MUNICIPAL DE GUARAMIRANGA-CE				

COD	DESCRIÇÃO	HORISTA %	MENSALISTA %
A	GRUPO A		
A1	INSS	0,00	0,00
A2	SESI	1,50	1,50
A3	SENAI	1,00	1,00
A4	INCRA	0,20	0,20
A5	SEBRAE	0,60	0,60
A6	Salário Educação	2,50	2,50
A7	Seguro Contra Acidentes de Trabalho	3,00	3,00
A8	FGTS	8,00	8,00
A9	SECONCI	0,00	0,00
	TOTAL	16,80	16,80

B	GRUPO B		
B1	Repouso Semanal Remunerado	17,85	0,00
B2	Feridos	3,71	0,00
B3	Auxílio - Enfermidade	0,87	0,66
B4	13º Salário	11,03	8,33
B5	Licença PaternidadeE	0,07	0,05
B6	Faltas Justificadas	0,74	0,56
B7	Dias de Chuvas	1,59	0,00
B8	Auxílio Acidente de Trabalho	0,11	0,08
B9	Férias Gozadas	12,35	9,33
B10	Salário Maternidade	0,04	0,03
	TOTAL	48,36	19,04

C	GRUPO C		
C1	Aviso Prévio Indenizado	5,52	4,17
C2	Aviso Prévio Trabalhado	0,13	0,10
C3	Férias Indenizadas	1,72	1,30
C4	Depósito Rescisão Sem Justa Causa	2,87	2,17
C5	Indenização Adicional	0,46	0,35
	TOTAL	10,70	8,09

D	GRUPO D		
D1	Reincidência de Grupo A sobre Grupo B	8,12	3,20
D2	Reincidência de Grupo A sobre Aviso Prévio Trabalhado e Reincidência do FGTS sobre Aviso Prévio Indenizado	0,46	0,35
	TOTAL	8,58	3,55

A + B + C + D = 84,44 47,48

COD	DESCRIÇÃO	HORISTA %	MENSALISTA %
A	GRUPO A		
A1	INSS	5,00	5,00
A2	SESI	1,50	1,50
A3	SENAI	1,00	1,00
A4	INCRA	0,20	0,20
A5	SEBRAE	0,60	0,60
A6	Salário Educação	2,50	2,50
A7	Seguro Contra Acidentes de Trabalho	3,00	3,00
A8	FGTS	8,00	8,00
A9	SECONCI	0,00	0,00

TOTAL	21,80	21,80
--------------	--------------	--------------

B	GRUPO B		
B1	Repouso Semanal Remunerado	18,05	0,00
B2	Feridos	4,77	0,00
B3	Auxílio - Enfermidade	0,86	0,65
B4	13º Salário	10,97	8,33
B5	Licença Paternidade	0,07	0,05
B6	Faltas Justificadas	0,73	0,56
B7	Dias de Chuvas	1,72	0,00
B8	Auxílio Acidente de Trabalho	0,10	0,07
B9	Férias Gozadas	9,72	7,38
B10	Salário Maternidade	0,03	0,03
TOTAL		47,02	17,07

C	GRUPO C		
C1	Aviso Prévio Indenizado	4,95	3,76
C2	Aviso Prévio Trabalhado	0,12	0,09
C3	Férias Indenizadas	3,94	2,99
C4	Depósito Rescisão Sem Justa Causa	3,26	2,47
C5	Indenização Adicional	0,42	0,32
TOTAL		12,69	9,63

D	GRUPO D		
D1	Reincidência de Grupo A sobre Grupo B	9,70	3,30
D2	Reincidência de Grupo A sobre Aviso Prévio Trabalhado e Reincidência do FGTS sobre Aviso Prévio Indenizado	0,42	0,32
TOTAL		10,12	3,62

A + B + C + D = 91,63 52,12



Olavo da Costa Moreira
Engenheiro Agrônomo e Civil
CREA - 47975CE

Assinado de forma
digital por OLAVO DA
COSTA
MOREIRA:00594587395



Anotação de Responsabilidade Técnica - ART
Lei nº 6.496, de 7 de dezembro de 1977

CREA-CE

ART OBRA / SERVIÇO
Nº CE20251621747

Conselho Regional de Engenharia e Agronomia do Ceará

INICIAL

1. Responsável Técnico

OLAVO DA COSTA MOREIRA

Título profissional: **ENGENHEIRO AGRONOMO, ENGENHEIRO CIVIL**

RNP: **0609961918**

Registro: **47975CE**

Empresa contratada: **CONTECH LOCAÇÕES E SERVIÇOS LTDA EPP**

Registro : **0010510419-CE**

2. Dados do Contrato

Contratante: **MUNICÍPIO DE GUARAMIRANGA**

CPF/CNPJ: **07.606.478/0001-09**

RUA Joaquim Alves Nogueira

Nº: **409**

Complemento:

Bairro: **CENTRO**

Cidade: **GUARAMIRANGA**

UF: **CE**

CEP: **62766000**

Contrato: **2025.02.28.02-01**

Celebrado em: **02/04/2025**

Valor: **R\$ 477.011,20**

Tipo de contratante: **Pessoa Jurídica de Direito Público**

Ação Institucional: **NENHUMA - NÃO OPTANTE**

3. Dados da Obra/Serviço

RUA Joaquim Alves Nogueira

Nº: **409**

Complemento:

Bairro: **CENTRO**

Cidade: **GUARAMIRANGA**

UF: **CE**

CEP: **62766000**

Data de Início: **02/04/2025**

Previsão de término: **02/04/2026**

Coordenadas Geográficas: **-4.261814, -38.933197**

Finalidade: **Escolar**

Código: **Não Especificado**

Proprietário: **MUNICÍPIO DE GUARAMIRANGA**

CPF/CNPJ: **07.606.478/0001-09**

4. Atividade Técnica

	Quantidade	Unidade
14 - Elaboração		
80 - Projeto > CONSTRUÇÃO CIVIL > EDIFICAÇÕES > DE EDIFICAÇÃO > #1.1.1.1 - DE ALVENARIA	17.125,00	m2
80 - Projeto > CONSTRUÇÃO CIVIL > INSTALAÇÕES HIDROSSANITÁRIAS > #1.4.1 - DE SISTEMA DE ÁGUA POTÁVEL	17.125,00	m2
80 - Projeto > CONSTRUÇÃO CIVIL > INSTALAÇÕES HIDROSSANITÁRIAS > #1.4.2 - DE SISTEMA DE REDES DE ÁGUAS PLUVIAIS	17.125,00	m2
80 - Projeto > CONSTRUÇÃO CIVIL > INSTALAÇÕES HIDROSSANITÁRIAS > #1.4.3 - DE INSTALAÇÃO DE SISTEMA DE ESGOTO SANITÁRIO	17.125,00	m2
80 - Projeto > ELETROTÉCNICA > INSTALAÇÕES ELÉTRICAS > DE INSTALAÇÕES ELÉTRICAS EM BAIXA TENSÃO > #11.10.1.3 - PARA FINS RESIDENCIAIS E COMERCIAIS	17.125,00	m2
80 - Projeto > ESTRUTURAS > ESTRUTURAS DE CONCRETO E ARGAMASSA ARMADA > #2.1.1 - DE ESTRUTURA DE CONCRETO ARMADO	17.125,00	m2
80 - Projeto > CONSTRUÇÃO CIVIL > EDIFICAÇÕES > DE EDIFICAÇÃO > #1.1.1.4 - EM MATERIAIS MISTOS	17.125,00	m2
80 - Projeto > CONSTRUÇÃO CIVIL > INSTALAÇÕES DE PREVENÇÃO E COMBATE A INCÊNDIO > #1.6.3 - DE INSTALAÇÃO HIDRÁULICA PARA PREVENÇÃO E COMBATE A INCÊNDIO	17.125,00	m2
80 - Projeto > TRANSPORTES > INFRAESTRUTURA URBANA > DE PAVIMENTAÇÃO > #4.2.1.6 - EM PISO INTERTRAVADO (PAVER)	17.125,00	m2
80 - Projeto > CONSTRUÇÃO CIVIL > EDIFICAÇÕES > DE REFORMA DE EDIFICAÇÃO > #1.1.2.1 - DE ALVENARIA	17.125,00	m2
80 - Projeto > CONSTRUÇÃO CIVIL > EDIFICAÇÕES > DE IMÓVEIS > #1.1.9.4 - PARA FINS INSTITUCIONAIS	17.125,00	m2
81 - Projeto Arquitetônico > CONSTRUÇÃO CIVIL > EDIFICAÇÕES > DE EDIFICAÇÃO > #1.1.1.1 - DE ALVENARIA	17.125,00	m2
81 - Projeto Arquitetônico > CONSTRUÇÃO CIVIL > INSTALAÇÕES HIDROSSANITÁRIAS > #1.4.1 - DE SISTEMA DE ÁGUA POTÁVEL	17.125,00	m2

A autenticidade desta ART pode ser verificada em: <https://crea-ce.sitac.com.br/publico/>, com a chave: Z4Yc7
 Impresso em: 16/04/2025 às 07:23:35 por: , ip: 177.51.73.238





Anotação de Responsabilidade Técnica - ART
Lei nº 6.496, de 7 de dezembro de 1977

CREA-CE

ART OBRA / SERVIÇO
Nº CE20251621747

Conselho Regional de Engenharia e Agronomia do Ceará

INICIAL

81 - Projeto Arquitetônico > CONSTRUÇÃO CIVIL > INSTALAÇÕES HIDROSSANITÁRIAS > #1.4.2 - DE SISTEMA DE REDES DE ÁGUAS PLUVIAIS	17.125,00	m2
81 - Projeto Arquitetônico > CONSTRUÇÃO CIVIL > INSTALAÇÕES HIDROSSANITÁRIAS > #1.4.3 - DE INSTALAÇÃO DE SISTEMA DE ESGOTO SANITÁRIO	17.125,00	m2
81 - Projeto Arquitetônico > ELETROTÉCNICA > INSTALAÇÕES ELÉTRICAS > DE INSTALAÇÕES ELÉTRICAS EM BAIXA TENSÃO > #11.10.1.3 - PARA FINS RESIDENCIAIS E COMERCIAIS	17.125,00	m2
81 - Projeto Arquitetônico > ESTRUTURAS > ESTRUTURAS DE CONCRETO E ARGAMASSA ARMADA > #2.1.1 - DE ESTRUTURA DE CONCRETO ARMADO	17.125,00	m2
81 - Projeto Arquitetônico > CONSTRUÇÃO CIVIL > EDIFICAÇÕES > DE EDIFICAÇÃO > #1.1.1.4 - EM MATERIAIS MISTOS	17.125,00	m2
81 - Projeto Arquitetônico > CONSTRUÇÃO CIVIL > INSTALAÇÕES DE PREVENÇÃO E COMBATE A INCÊNDIO > #1.6.3 - DE INSTALAÇÃO HIDRÁULICA PARA PREVENÇÃO E COMBATE A INCÊNDIO	17.125,00	m2
81 - Projeto Arquitetônico > TRANSPORTES > INFRAESTRUTURA URBANA > DE PAVIMENTAÇÃO > #4.2.1.6 - EM PISO INTERTRAVADO (PAVER)	17.125,00	m2
81 - Projeto Arquitetônico > CONSTRUÇÃO CIVIL > EDIFICAÇÕES > DE REFORMA DE EDIFICAÇÃO > #1.1.2.1 - DE ALVENARIA	17.125,00	m2
81 - Projeto Arquitetônico > CONSTRUÇÃO CIVIL > EDIFICAÇÕES > DE IMÓVEIS > #1.1.9.4 - PARA FINS INSTITUCIONAIS	17.125,00	m2
40 - Estudo > GEOTECNIA E GEOLOGIA DA ENGENHARIA > SONDAJENS > DE SONDAGEM GEOTÉCNICA > #3.2.1.2 - A PERCUSSÃO	30,00	un
40 - Estudo > SANEAMENTO AMBIENTAL > SISTEMA DE ABASTECIMENTO DE ÁGUA > DE ENSAIO > #6.1.2.1 - DE PERCOLAÇÃO DE SOLO	30,00	un
9 - Avaliação > CONSTRUÇÃO CIVIL > EDIFICAÇÕES > DE IMÓVEIS > #1.1.9.4 - PARA FINS INSTITUCIONAIS	80,00	un
9 - Avaliação > CONSTRUÇÃO CIVIL > EDIFICAÇÕES > DE IMÓVEIS > #1.1.9.6 - TERRENO, LOTE OU GLEBA	80,00	un
9 - Avaliação > AGRONOMIA, AGRÍCOLA, FLORESTAL, PESCA E AQUICULTURA > CONSTRUÇÕES PARA FINS AGROPECUÁRIOS, AGROINDUSTRIAS, AQUÍCOLAS E FLORESTAIS > #39.27.1 - DE CONSTRUÇÕES PARA FINS RURAIS	80,00	un
9 - Avaliação > AGRONOMIA, AGRÍCOLA, FLORESTAL, PESCA E AQUICULTURA > SILVICULTURA > #39.20.1 - DE CONTROLE FITOSSANITÁRIO FLORESTAL	80,00	un
67 - Levantamento > TOPOGRAFIA > LEVANTAMENTOS TOPOGRÁFICOS BÁSICOS > DE LEVANTAMENTO TOPOGRÁFICO > #33.1.1.1 - PLANIMÉTRICO	15.000,00	m2
67 - Levantamento > TOPOGRAFIA > LEVANTAMENTOS TOPOGRÁFICOS BÁSICOS > DE LEVANTAMENTO TOPOGRÁFICO > #33.1.1.3 - PLANIALTIMÉTRICO	15.000,00	m2
67 - Levantamento > AGRIMENSURA > AEROFOTOGRAMETRIA > #36.2.2 - DE LEVANTAMENTO AEROFOTOGRAMÉTRICO	15.000,00	m2
67 - Levantamento > AGRIMENSURA > AEROFOTOGRAMETRIA > #36.2.6 - DE ORTOFOTO MOSAICO - AEROFOTOGRAMETRIA	15.000,00	m2

Após a conclusão das atividades técnicas o profissional deve proceder a baixa desta ART

5. Observações

ELABORAÇÃO DE PROJETOS, ASSESSORIA TÉCNICA, COORDENAÇÃO, SUPERVISÃO E FISCALIZAÇÃO DE OBRAS E SERVIÇOS DE ENGENHARIA, JUNTO AS UNIDADES ADMINISTRATIVAS DO MUNICÍPIO DE GUARAMIRANGA/CE. SECRETARIA DA EDUCAÇÃO

6. Declarações

- Declaro que estou cumprindo as regras de acessibilidade previstas nas normas técnicas da ABNT, na legislação específica e no decreto n. 5296/2004.

7. Entidade de Classe

NENHUMA - NÃO OPTANTE

8. Assinaturas

Declaro serem verdadeiras as informações acima

_____, _____ de _____ de _____

Local

data



Documento assinado eletronicamente
 com credenciais de login e senha

OLAVO DA COSTA MOREIRA

RNP: 0609961918

Data: 16/04/2025 07:23:35

OLAVO DA COSTA MOREIRA - CPF: 005.945.873-95

MUNICÍPIO DE GUARAMIRANGA - CPF: 07.606.478/0001-09

9. Informações

A autenticidade desta ART pode ser verificada em: <https://crea-ce.sitac.com.br/publico/>, com a chave: Z4Yc7
 Impresso em: 16/04/2025 às 07:23:35 por: , ip: 177.51.73.238





Anotação de Responsabilidade Técnica - ART
Lei nº 6.496, de 7 de dezembro de 1977

CREA-CE

ART OBRA / SERVIÇO
Nº CE20251621747

Conselho Regional de Engenharia e Agronomia do Ceará

INICIAL

* A ART é válida somente quando quitada, mediante apresentação do comprovante do pagamento ou conferência no site do Crea.

10. Valor

Valor da ART: **R\$ 271,47** Registrada em: **09/04/2025** Valor pago: **R\$ 271,47** Nosso Número: **8217850225**

A autenticidade desta ART pode ser verificada em: <https://crea-ce.sitac.com.br/publico/>, com a chave: Z4Yc7
Impresso em: 16/04/2025 às 07:23:35 por: , ip: 177.51.73.238





Anotação de Responsabilidade Técnica - ART
Lei nº 6.496, de 7 de dezembro de 1977

CREA-CE

ART OBRA / SERVIÇO
Nº CE20251621785

Conselho Regional de Engenharia e Agronomia do Ceará

INICIAL

1. Responsável Técnico

OLAVO DA COSTA MOREIRA

Título profissional: **ENGENHEIRO AGRONOMO, ENGENHEIRO CIVIL**

RNP: **0609961918**

Registro: **47975CE**

Empresa contratada: **CONTECH LOCAÇÕES E SERVIÇOS LTDA EPP**

Registro : **0010510419-CE**

2. Dados do Contrato

Contratante: **MUNICÍPIO DE GUARAMIRANGA**

CPF/CNPJ: **07.606.478/0001-09**

RUA Joaquim Alves Nogueira

Nº: **409**

Complemento:

Bairro: **CENTRO**

Cidade: **GUARAMIRANGA**

UF: **CE**

CEP: **62766000**

Contrato: **2025.02.28.02-03**

Celebrado em: **03/04/2025**

Valor: **R\$ 93.784,40**

Tipo de contratante: **Pessoa Jurídica de Direito Público**

Ação Institucional: **NENHUMA - NÃO OPTANTE**

3. Dados da Obra/Serviço

RUA Joaquim Alves Nogueira

Nº: **409**

Complemento:

Bairro: **CENTRO**

Cidade: **GUARAMIRANGA**

UF: **CE**

CEP: **62766000**

Data de Início: **03/04/2025**

Previsão de término: **03/04/2026**

Coordenadas Geográficas: **-4.261814, -38.933197**

Finalidade: **Saúde**

Código: **Não Especificado**

Proprietário: **MUNICÍPIO DE GUARAMIRANGA**

CPF/CNPJ: **07.606.478/0001-09**

4. Atividade Técnica

	Quantidade	Unidade
14 - Elaboração		
80 - Projeto > CONSTRUÇÃO CIVIL > EDIFICAÇÕES > DE EDIFICAÇÃO > #1.1.1.1 - DE ALVENARIA	2.800,00	m2
80 - Projeto > CONSTRUÇÃO CIVIL > INSTALAÇÕES HIDROSSANITÁRIAS > #1.4.1 - DE SISTEMA DE ÁGUA POTÁVEL	2.800,00	m2
80 - Projeto > CONSTRUÇÃO CIVIL > INSTALAÇÕES HIDROSSANITÁRIAS > #1.4.2 - DE SISTEMA DE REDES DE ÁGUAS PLUVIAIS	2.800,00	m2
80 - Projeto > CONSTRUÇÃO CIVIL > INSTALAÇÕES HIDROSSANITÁRIAS > #1.4.3 - DE INSTALAÇÃO DE SISTEMA DE ESGOTO SANITÁRIO	2.800,00	m2
80 - Projeto > ELETROTÉCNICA > INSTALAÇÕES ELÉTRICAS > DE INSTALAÇÕES ELÉTRICAS EM BAIXA TENSÃO > #11.10.1.3 - PARA FINS RESIDENCIAIS E COMERCIAIS	2.800,00	m2
80 - Projeto > ESTRUTURAS > ESTRUTURAS DE CONCRETO E ARGAMASSA ARMADA > #2.1.1 - DE ESTRUTURA DE CONCRETO ARMADO	2.800,00	m2
80 - Projeto > CONSTRUÇÃO CIVIL > EDIFICAÇÕES > DE EDIFICAÇÃO > #1.1.1.4 - EM MATERIAIS MISTOS	2.800,00	m2
80 - Projeto > CONSTRUÇÃO CIVIL > INSTALAÇÕES DE PREVENÇÃO E COMBATE A INCÊNDIO > #1.6.3 - DE INSTALAÇÃO HIDRÁULICA PARA PREVENÇÃO E COMBATE A INCÊNDIO	2.800,00	m2
80 - Projeto > TRANSPORTES > INFRAESTRUTURA URBANA > DE PAVIMENTAÇÃO > #4.2.1.6 - EM PISO INTERTRAVADO (PAVER)	2.800,00	m2
80 - Projeto > CONSTRUÇÃO CIVIL > EDIFICAÇÕES > DE REFORMA DE EDIFICAÇÃO > #1.1.2.1 - DE ALVENARIA	2.800,00	m2
80 - Projeto > CONSTRUÇÃO CIVIL > EDIFICAÇÕES > DE IMÓVEIS > #1.1.9.4 - PARA FINS INSTITUCIONAIS	2.800,00	m2
81 - Projeto Arquitetônico > CONSTRUÇÃO CIVIL > EDIFICAÇÕES > DE EDIFICAÇÃO > #1.1.1.1 - DE ALVENARIA	2.800,00	m2
81 - Projeto Arquitetônico > CONSTRUÇÃO CIVIL > INSTALAÇÕES HIDROSSANITÁRIAS > #1.4.1 - DE SISTEMA DE ÁGUA POTÁVEL	2.800,00	m2

A autenticidade desta ART pode ser verificada em: <https://crea-ce.sitac.com.br/publico/>, com a chave: 034d1
 Impresso em: 16/04/2025 às 07:26:30 por: , ip: 177.51.73.238





Anotação de Responsabilidade Técnica - ART
Lei nº 6.496, de 7 de dezembro de 1977

CREA-CE

ART OBRA / SERVIÇO
Nº CE20251621785

Conselho Regional de Engenharia e Agronomia do Ceará

INICIAL

81 - Projeto Arquitetônico > CONSTRUÇÃO CIVIL > INSTALAÇÕES HIDROSSANITÁRIAS > #1.4.2 - DE SISTEMA DE REDES DE ÁGUAS PLUVIAIS	2.800,00	m2
81 - Projeto Arquitetônico > CONSTRUÇÃO CIVIL > INSTALAÇÕES HIDROSSANITÁRIAS > #1.4.3 - DE INSTALAÇÃO DE SISTEMA DE ESGOTO SANITÁRIO	2.800,00	m2
81 - Projeto Arquitetônico > ELETROTÉCNICA > INSTALAÇÕES ELÉTRICAS > DE INSTALAÇÕES ELÉTRICAS EM BAIXA TENSÃO > #11.10.1.3 - PARA FINS RESIDENCIAIS E COMERCIAIS	2.800,00	m2
81 - Projeto Arquitetônico > ESTRUTURAS > ESTRUTURAS DE CONCRETO E ARGAMASSA ARMADA > #2.1.1 - DE ESTRUTURA DE CONCRETO ARMADO	2.800,00	m2
81 - Projeto Arquitetônico > CONSTRUÇÃO CIVIL > EDIFICAÇÕES > DE EDIFICAÇÃO > #1.1.1.4 - EM MATERIAIS MISTOS	2.800,00	m2
81 - Projeto Arquitetônico > CONSTRUÇÃO CIVIL > INSTALAÇÕES DE PREVENÇÃO E COMBATE A INCÊNDIO > #1.6.3 - DE INSTALAÇÃO HIDRÁULICA PARA PREVENÇÃO E COMBATE A INCÊNDIO	2.800,00	m2
81 - Projeto Arquitetônico > TRANSPORTES > INFRAESTRUTURA URBANA > DE PAVIMENTAÇÃO > #4.2.1.6 - EM PISO INTERTRAVADO (PAVER)	2.800,00	m2
81 - Projeto Arquitetônico > CONSTRUÇÃO CIVIL > EDIFICAÇÕES > DE REFORMA DE EDIFICAÇÃO > #1.1.2.1 - DE ALVENARIA	2.800,00	m2
81 - Projeto Arquitetônico > CONSTRUÇÃO CIVIL > EDIFICAÇÕES > DE IMÓVEIS > #1.1.9.4 - PARA FINS INSTITUCIONAIS	2.800,00	m2
40 - Estudo > GEOTECNIA E GEOLOGIA DA ENGENHARIA > SONDAGENS > DE SONDAGEM GEOTÉCNICA > #3.2.1.2 - A PERCUSSÃO	5,00	un
40 - Estudo > SANEAMENTO AMBIENTAL > SISTEMA DE ABASTECIMENTO DE ÁGUA > DE ENSAIO > #6.1.2.1 - DE PERCOLAÇÃO DE SOLO	5,00	un
9 - Avaliação > CONSTRUÇÃO CIVIL > EDIFICAÇÕES > DE IMÓVEIS > #1.1.9.4 - PARA FINS INSTITUCIONAIS	20,00	un
9 - Avaliação > CONSTRUÇÃO CIVIL > EDIFICAÇÕES > DE IMÓVEIS > #1.1.9.6 - TERRENO, LOTE OU GLEBA	20,00	un
9 - Avaliação > AGRONOMIA, AGRÍCOLA, FLORESTAL, PESCA E AQUICULTURA > CONSTRUÇÕES PARA FINS AGROPECUÁRIOS, AGROINDUSTRIAS, AQUÍCOLAS E FLORESTAIS > #39.27.1 - DE CONSTRUÇÕES PARA FINS RURAIS	20,00	un
9 - Avaliação > AGRONOMIA, AGRÍCOLA, FLORESTAL, PESCA E AQUICULTURA > SILVICULTURA > #39.20.1 - DE CONTROLE FITOSSANITÁRIO FLORESTAL	20,00	un
67 - Levantamento > TOPOGRAFIA > LEVANTAMENTOS TOPOGRÁFICOS BÁSICOS > DE LEVANTAMENTO TOPOGRÁFICO > #33.1.1.1 - PLANIMÉTRICO	5.000,00	m2
67 - Levantamento > TOPOGRAFIA > LEVANTAMENTOS TOPOGRÁFICOS BÁSICOS > DE LEVANTAMENTO TOPOGRÁFICO > #33.1.1.3 - PLANIALTIMÉTRICO	5.000,00	m2
67 - Levantamento > AGRIMENSURA > AEROFOTOGRAMETRIA > #36.2.2 - DE LEVANTAMENTO AEROFOTOGRAMÉTRICO	5.000,00	m2
67 - Levantamento > AGRIMENSURA > AEROFOTOGRAMETRIA > #36.2.6 - DE ORTOFOTO MOSAICO - AEROFOTOGRAMETRIA	5.000,00	m2

Após a conclusão das atividades técnicas o profissional deve proceder a baixa desta ART

5. Observações

ELABORAÇÃO DE PROJETOS, ASSESSORIA TÉCNICA, COORDENAÇÃO, SUPERVISÃO E FISCALIZAÇÃO DE OBRAS E SERVIÇOS DE ENGENHARIA, JUNTO AS UNIDADES ADMINISTRATIVAS DO MUNICÍPIO DE GUARAMIRANGA/CE. SECRETARIA DA SAÚDE

6. Declarações

- Declaro que estou cumprindo as regras de acessibilidade previstas nas normas técnicas da ABNT, na legislação específica e no decreto n. 5296/2004.

7. Entidade de Classe

NENHUMA - NÃO OPTANTE

8. Assinaturas

Declaro serem verdadeiras as informações acima

_____, _____ de _____ de _____

Local

data



Documento assinado eletronicamente
 com credenciais de login e senha

OLAVO DA COSTA MOREIRA

RNP: 0609961918

Data: 16/04/2025 07:26:30

OLAVO DA COSTA MOREIRA - CPF: 005.945.873-95

MUNICÍPIO DE GUARAMIRANGA - CPF: 07.606.478/0001-09

9. Informações

A autenticidade desta ART pode ser verificada em: <https://crea-ce.sitac.com.br/publico/>, com a chave: 034d1
 Impresso em: 16/04/2025 às 07:26:30 por: , ip: 177.51.73.238





Anotação de Responsabilidade Técnica - ART
Lei nº 6.496, de 7 de dezembro de 1977

CREA-CE

ART OBRA / SERVIÇO
Nº CE20251621785

Conselho Regional de Engenharia e Agronomia do Ceará

INICIAL

* A ART é válida somente quando quitada, mediante apresentação do comprovante do pagamento ou conferência no site do Crea.

10. Valor

Valor da ART: **R\$ 271,47** Registrada em: **09/04/2025** Valor pago: **R\$ 271,47** Nosso Número: **8217850389**

A autenticidade desta ART pode ser verificada em: <https://crea-ce.sitac.com.br/publico/>, com a chave: 034d1
Impresso em: 16/04/2025 às 07:26:30 por: , ip: 177.51.73.238





Anotação de Responsabilidade Técnica - ART
Lei nº 6.496, de 7 de dezembro de 1977

CREA-CE

ART OBRA / SERVIÇO
Nº CE20251621763

Conselho Regional de Engenharia e Agronomia do Ceará

INICIAL

1. Responsável Técnico

OLAVO DA COSTA MOREIRA

Título profissional: **ENGENHEIRO AGRONOMO, ENGENHEIRO CIVIL**

RNP: **0609961918**

Registro: **47975CE**

Empresa contratada: **CONTECH LOCAÇÕES E SERVIÇOS LTDA EPP**

Registro : **0010510419-CE**

2. Dados do Contrato

Contratante: **MUNICÍPIO DE GUARAMIRANGA**

CPF/CNPJ: **07.606.478/0001-09**

RUA Joaquim Alves Nogueira

Nº: **409**

Complemento:

Bairro: **CENTRO**

Cidade: **GUARAMIRANGA**

UF: **CE**

CEP: **62766000**

Contrato: **2025.02.28.02-02**

Celebrado em: **03/04/2025**

Valor: **R\$ 99.024,40**

Tipo de contratante: **Pessoa Jurídica de Direito Público**

Ação Institucional: **NENHUMA - NÃO OPTANTE**

3. Dados da Obra/Serviço

RUA Joaquim Alves Nogueira

Nº: **409**

Complemento:

Bairro: **CENTRO**

Cidade: **GUARAMIRANGA**

UF: **CE**

CEP: **62766000**

Data de Início: **03/04/2025**

Previsão de término: **03/04/2026**

Coordenadas Geográficas: **-4.261814, -38.933197**

Finalidade: **Outro**

Código: **Não Especificado**

Proprietário: **MUNICÍPIO DE GUARAMIRANGA**

CPF/CNPJ: **07.606.478/0001-09**

4. Atividade Técnica

	Quantidade	Unidade
14 - Elaboração		
80 - Projeto > CONSTRUÇÃO CIVIL > EDIFICAÇÕES > DE EDIFICAÇÃO > #1.1.1.1 - DE ALVENARIA	2.800,00	m2
80 - Projeto > CONSTRUÇÃO CIVIL > INSTALAÇÕES HIDROSSANITÁRIAS > #1.4.1 - DE SISTEMA DE ÁGUA POTÁVEL	2.800,00	m2
80 - Projeto > CONSTRUÇÃO CIVIL > INSTALAÇÕES HIDROSSANITÁRIAS > #1.4.2 - DE SISTEMA DE REDES DE ÁGUAS PLUVIAIS	2.800,00	m2
80 - Projeto > CONSTRUÇÃO CIVIL > INSTALAÇÕES HIDROSSANITÁRIAS > #1.4.3 - DE INSTALAÇÃO DE SISTEMA DE ESGOTO SANITÁRIO	2.800,00	m2
80 - Projeto > ELETROTÉCNICA > INSTALAÇÕES ELÉTRICAS > DE INSTALAÇÕES ELÉTRICAS EM BAIXA TENSÃO > #11.10.1.3 - PARA FINS RESIDENCIAIS E COMERCIAIS	2.800,00	m2
80 - Projeto > ESTRUTURAS > ESTRUTURAS DE CONCRETO E ARGAMASSA ARMADA > #2.1.1 - DE ESTRUTURA DE CONCRETO ARMADO	2.800,00	m2
80 - Projeto > CONSTRUÇÃO CIVIL > EDIFICAÇÕES > DE EDIFICAÇÃO > #1.1.1.4 - EM MATERIAIS MISTOS	2.800,00	m2
80 - Projeto > CONSTRUÇÃO CIVIL > INSTALAÇÕES DE PREVENÇÃO E COMBATE A INCÊNDIO > #1.6.3 - DE INSTALAÇÃO HIDRÁULICA PARA PREVENÇÃO E COMBATE A INCÊNDIO	2.800,00	m2
80 - Projeto > TRANSPORTES > INFRAESTRUTURA URBANA > DE PAVIMENTAÇÃO > #4.2.1.6 - EM PISO INTERTRAVADO (PAVER)	2.800,00	m2
80 - Projeto > CONSTRUÇÃO CIVIL > EDIFICAÇÕES > DE REFORMA DE EDIFICAÇÃO > #1.1.2.1 - DE ALVENARIA	2.800,00	m2
80 - Projeto > CONSTRUÇÃO CIVIL > EDIFICAÇÕES > DE IMÓVEIS > #1.1.9.4 - PARA FINS INSTITUCIONAIS	2.800,00	m2
80 - Projeto > TRANSPORTES > INFRAESTRUTURA URBANA > DE PAVIMENTAÇÃO > #4.2.1.2 - ASFÁLTICA PARA VIAS URBANAS	2.800,00	m2
80 - Projeto > TRANSPORTES > INFRAESTRUTURA URBANA > DE PAVIMENTAÇÃO > #4.2.1.3 - EM PARALELEPÍPEDO PARA VIAS URBANAS	2.800,00	m2

A autenticidade desta ART pode ser verificada em: <https://crea-ce.sitac.com.br/publico/>, com a chave: y460z
 Impresso em: 16/04/2025 às 07:25:13 por: , ip: 177.51.75.78





Conselho Regional de Engenharia e Agronomia do Ceará

INICIAL

80 - Projeto > TRANSPORTES > INFRAESTRUTURA URBANA > DE PAVIMENTAÇÃO > #4.2.1.4 - EM PEDRA PARA VIAS URBANAS	2.800,00	m2
80 - Projeto > TRANSPORTES > INFRAESTRUTURA URBANA > DE PAVIMENTAÇÃO > #4.2.1.6 - EM PISO INTERTRAVADO (PAVER)	2.800,00	m2
80 - Projeto > TRANSPORTES > SINALIZAÇÃO > DE SINALIZAÇÃO > #4.9.1.4 - VIÁRIA	2.800,00	m2
80 - Projeto > ESTRUTURAS > OBRAS DE ARTE > #2.6.1 - DE PONTES	2.800,00	m2
81 - Projeto Arquitetônico > CONSTRUÇÃO CIVIL > EDIFICAÇÕES > DE EDIFICAÇÃO > #1.1.1.1 - DE ALVENARIA	2.800,00	m2
81 - Projeto Arquitetônico > CONSTRUÇÃO CIVIL > INSTALAÇÕES HIDROSSANITÁRIAS > #1.4.1 - DE SISTEMA DE ÁGUA POTÁVEL	2.800,00	m2
81 - Projeto Arquitetônico > CONSTRUÇÃO CIVIL > INSTALAÇÕES HIDROSSANITÁRIAS > #1.4.2 - DE SISTEMA DE REDES DE ÁGUAS PLUVIAIS	2.800,00	m2
81 - Projeto Arquitetônico > CONSTRUÇÃO CIVIL > INSTALAÇÕES HIDROSSANITÁRIAS > #1.4.3 - DE INSTALAÇÃO DE SISTEMA DE ESGOTO SANITÁRIO	2.800,00	m2
81 - Projeto Arquitetônico > ELETROTÉCNICA > INSTALAÇÕES ELÉTRICAS > DE INSTALAÇÕES ELÉTRICAS EM BAIXA TENSÃO > #11.10.1.3 - PARA FINS RESIDENCIAIS E COMERCIAIS	2.800,00	m2
81 - Projeto Arquitetônico > ESTRUTURAS > ESTRUTURAS DE CONCRETO E ARGAMASSA ARMADA > #2.1.1 - DE ESTRUTURA DE CONCRETO ARMADO	2.800,00	m2
81 - Projeto Arquitetônico > CONSTRUÇÃO CIVIL > EDIFICAÇÕES > DE EDIFICAÇÃO > #1.1.1.4 - EM MATERIAIS MISTOS	2.800,00	m2
81 - Projeto Arquitetônico > CONSTRUÇÃO CIVIL > INSTALAÇÕES DE PREVENÇÃO E COMBATE A INCÊNDIO > #1.6.3 - DE INSTALAÇÃO HIDRÁULICA PARA PREVENÇÃO E COMBATE A INCÊNDIO	2.800,00	m2
81 - Projeto Arquitetônico > TRANSPORTES > INFRAESTRUTURA URBANA > DE PAVIMENTAÇÃO > #4.2.1.6 - EM PISO INTERTRAVADO (PAVER)	2.800,00	m2
81 - Projeto Arquitetônico > CONSTRUÇÃO CIVIL > EDIFICAÇÕES > DE REFORMA DE EDIFICAÇÃO > #1.1.2.1 - DE ALVENARIA	2.800,00	m2
81 - Projeto Arquitetônico > CONSTRUÇÃO CIVIL > EDIFICAÇÕES > DE IMÓVEIS > #1.1.9.4 - PARA FINS INSTITUCIONAIS	2.800,00	m2
81 - Projeto Arquitetônico > TRANSPORTES > INFRAESTRUTURA URBANA > DE PAVIMENTAÇÃO > #4.2.1.2 - ASFÁLTICA PARA VIAS URBANAS	2.800,00	m2
81 - Projeto Arquitetônico > TRANSPORTES > INFRAESTRUTURA URBANA > DE PAVIMENTAÇÃO > #4.2.1.3 - EM PARALELEPIPEDO PARA VIAS URBANAS	2.800,00	m2
81 - Projeto Arquitetônico > TRANSPORTES > INFRAESTRUTURA URBANA > DE PAVIMENTAÇÃO > #4.2.1.4 - EM PEDRA PARA VIAS URBANAS	2.800,00	m2
81 - Projeto Arquitetônico > TRANSPORTES > INFRAESTRUTURA URBANA > DE PAVIMENTAÇÃO > #4.2.1.6 - EM PISO INTERTRAVADO (PAVER)	2.800,00	m2
81 - Projeto Arquitetônico > TRANSPORTES > SINALIZAÇÃO > DE SINALIZAÇÃO > #4.9.1.4 - VIÁRIA	2.800,00	m2
40 - Estudo > GEOTECNIA E GEOLOGIA DA ENGENHARIA > SONDAGENS > DE SONDAGEM GEOTÉCNICA > #3.2.1.2 - A PERCUSSÃO	5,00	un
40 - Estudo > SANEAMENTO AMBIENTAL > SISTEMA DE ABASTECIMENTO DE ÁGUA > DE ENSAIO > #6.1.2.1 - DE PERCOLAÇÃO DE SOLO	5,00	un
9 - Avaliação > CONSTRUÇÃO CIVIL > EDIFICAÇÕES > DE IMÓVEIS > #1.1.9.4 - PARA FINS INSTITUCIONAIS	20,00	un
9 - Avaliação > CONSTRUÇÃO CIVIL > EDIFICAÇÕES > DE IMÓVEIS > #1.1.9.6 - TERRENO, LOTE OU GLEBA	20,00	un
9 - Avaliação > AGRONOMIA, AGRÍCOLA, FLORESTAL, PESCA E AQUICULTURA > CONSTRUÇÕES PARA FINS AGROPECUÁRIOS, AGROINDUSTRIAS, AQUÍCOLAS E FLORESTAIS > #39.27.1 - DE CONSTRUÇÕES PARA FINS RURAIS	20,00	un
9 - Avaliação > AGRONOMIA, AGRÍCOLA, FLORESTAL, PESCA E AQUICULTURA > SILVICULTURA > #39.20.1 - DE CONTROLE FITOSSANITÁRIO FLORESTAL	20,00	un
67 - Levantamento > TOPOGRAFIA > LEVANTAMENTOS TOPOGRÁFICOS BÁSICOS > DE LEVANTAMENTO TOPOGRÁFICO > #33.1.1.1 - PLANIMÉTRICO	5.000,00	m2
67 - Levantamento > TOPOGRAFIA > LEVANTAMENTOS TOPOGRÁFICOS BÁSICOS > DE LEVANTAMENTO TOPOGRÁFICO > #33.1.1.3 - PLANIALTIMÉTRICO	5.000,00	m2

A autenticidade desta ART pode ser verificada em: <https://crea-ce.sitac.com.br/publico/>, com a chave: y460z
 Impresso em: 16/04/2025 às 07:25:13 por: , ip: 177.51.75.78





Anotação de Responsabilidade Técnica - ART
Lei nº 6.496, de 7 de dezembro de 1977

CREA-CE

ART OBRA / SERVIÇO
Nº CE20251621763

Conselho Regional de Engenharia e Agronomia do Ceará

INICIAL

67 - Levantamento > AGRIMENSURA > AEROFOTOGRAMETRIA > #36.2.2 - DE LEVANTAMENTO AEROFOTOGRAMÉTRICO	5.000,00	m2
67 - Levantamento > AGRIMENSURA > AEROFOTOGRAMETRIA > #36.2.6 - DE ORTOFOTO MOSAICO - AEROFOTOGRAMETRIA	5.000,00	m2

Após a conclusão das atividades técnicas o profissional deve proceder a baixa desta ART

5. Observações

ELABORAÇÃO DE PROJETOS, ASSESSORIA TÉCNICA, COORDENAÇÃO, SUPERVISÃO E FISCALIZAÇÃO DE OBRAS E SERVIÇOS DE ENGENHARIA, JUNTO AS UNIDADES ADMINISTRATIVAS DO MUNICÍPIO DE GUARAMIRANGA/CE. SECRETARIA DE INFRAESTRUTURA E DESENVOLVIMENTO AGRÁRIO

6. Declarações

- Declaro que estou cumprindo as regras de acessibilidade previstas nas normas técnicas da ABNT, na legislação específica e no decreto n. 5296/2004.

7. Entidade de Classe

NENHUMA - NÃO OPTANTE

8. Assinaturas

Declaro serem verdadeiras as informações acima

_____, _____ de _____ de _____
 Local data



Documento assinado eletronicamente
 com credenciais de login e senha

OLAVO DA COSTA MOREIRA
 RNP: 0609961918
 Data: 16/04/2025 07:25:13

OLAVO DA COSTA MOREIRA - CPF: 005.945.873-95

MUNICÍPIO DE GUARAMIRANGA - CPF: 07.606.478/0001-09

9. Informações

* A ART é válida somente quando quitada, mediante apresentação do comprovante do pagamento ou conferência no site do Crea.

10. Valor

Valor da ART: **R\$ 271,47** Registrada em: **09/04/2025** Valor pago: **R\$ 271,47** Nosso Número: **8217850309**

A autenticidade desta ART pode ser verificada em: <https://crea-ce.sitac.com.br/publico/>, com a chave: y460z
 Impresso em: 16/04/2025 às 07:25:13 por: , ip: 177.51.75.78



ARENINHA LINHA DA SERRA

Escreva uma descrição para seu mapa.

Legenda

11F7D9

Chalé Bella Vista

Elemento 1

Elemento 2

TERRENO



200 m

Google Earth

Image © 2026 Alribus

ARENINHA LINHA DA SERRA

Escreva uma descrição para seu mapa.

Legenda

11F7D9

Chalé Bella Vista

Elemento 1

Elemento 2

TERRENO



200 m

Google Earth

Image © 2026 Alribus



CRECHE NEUZA BEZERRA

Escreva uma descrição para seu mapa.

Legenda



100 m

CRECHE NEUZA BEZERRA

Escreva uma descrição para seu mapa.

Legenda



100 m

Google Earth

Image © 2026 Airbus

ESCOLA AUGUSTINHO

Escreva uma descrição para seu mapa.

Legenda

Vivenda Amorim



100 m

Google Earth

Image © 2026 Airbus

ESCOLA AUGUSTINHO

Escreva uma descrição para seu mapa.

Legenda

Vivenda Amorim



100 m

ESCOLA BOTIJA

Escreva uma descrição para seu mapa.

Legenda

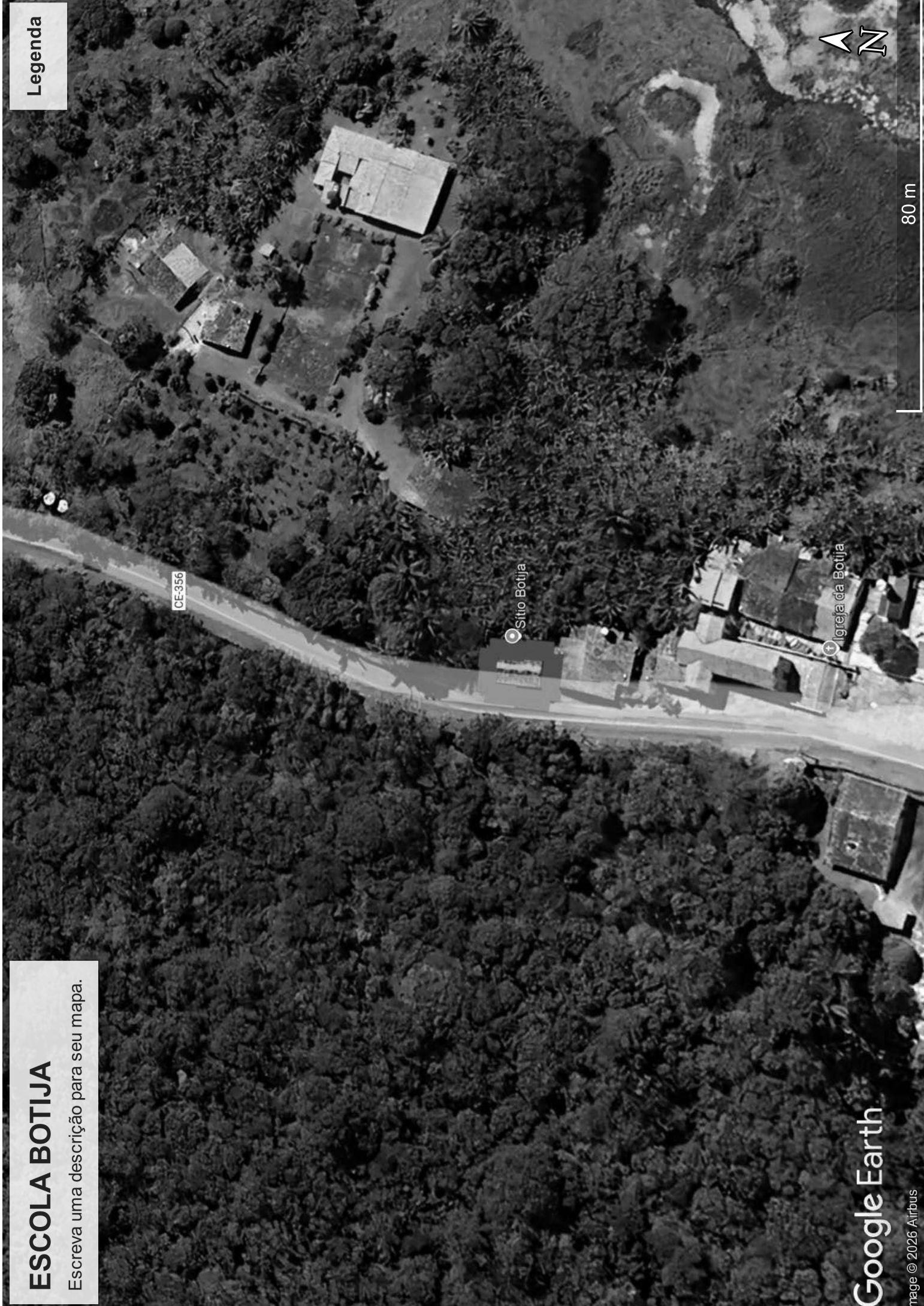

ESCOLA LINHA DA SERRA

Escreva uma descrição para seu mapa.

Legenda



POSTO AUGUSTINHO

Escreva uma descrição para seu mapa.

Legenda



80 m

POSTO LINHA DA SERRA

Escreva uma descrição para seu mapa.

Posto Linha da Serra



POSTO SAÚDE PERNAMBUCQUINHO

Escreva uma descrição para seu mapa.

Legenda

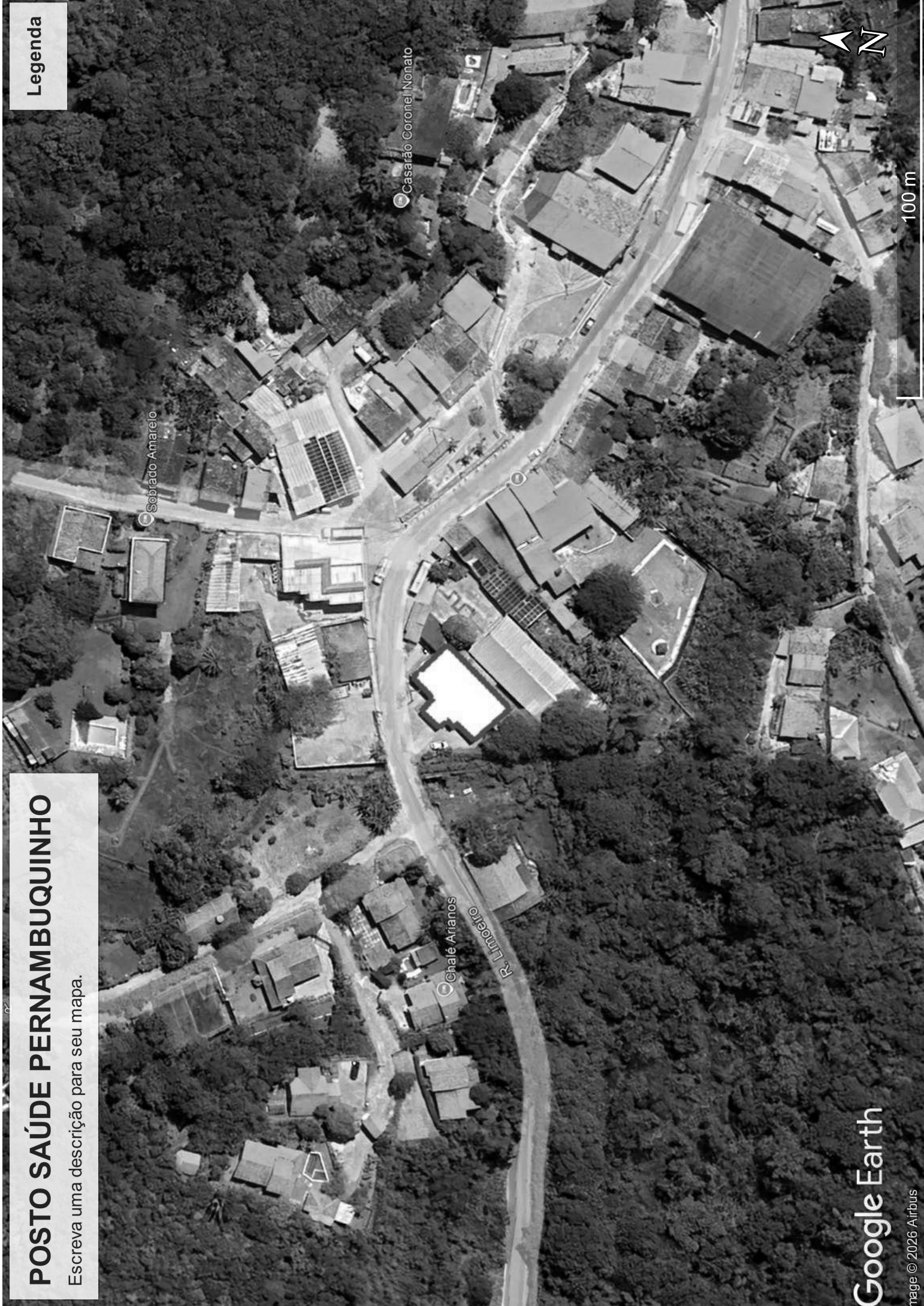

PRAÇA AUGUSTINHO

Escreva uma descrição para seu mapa.

Legenda

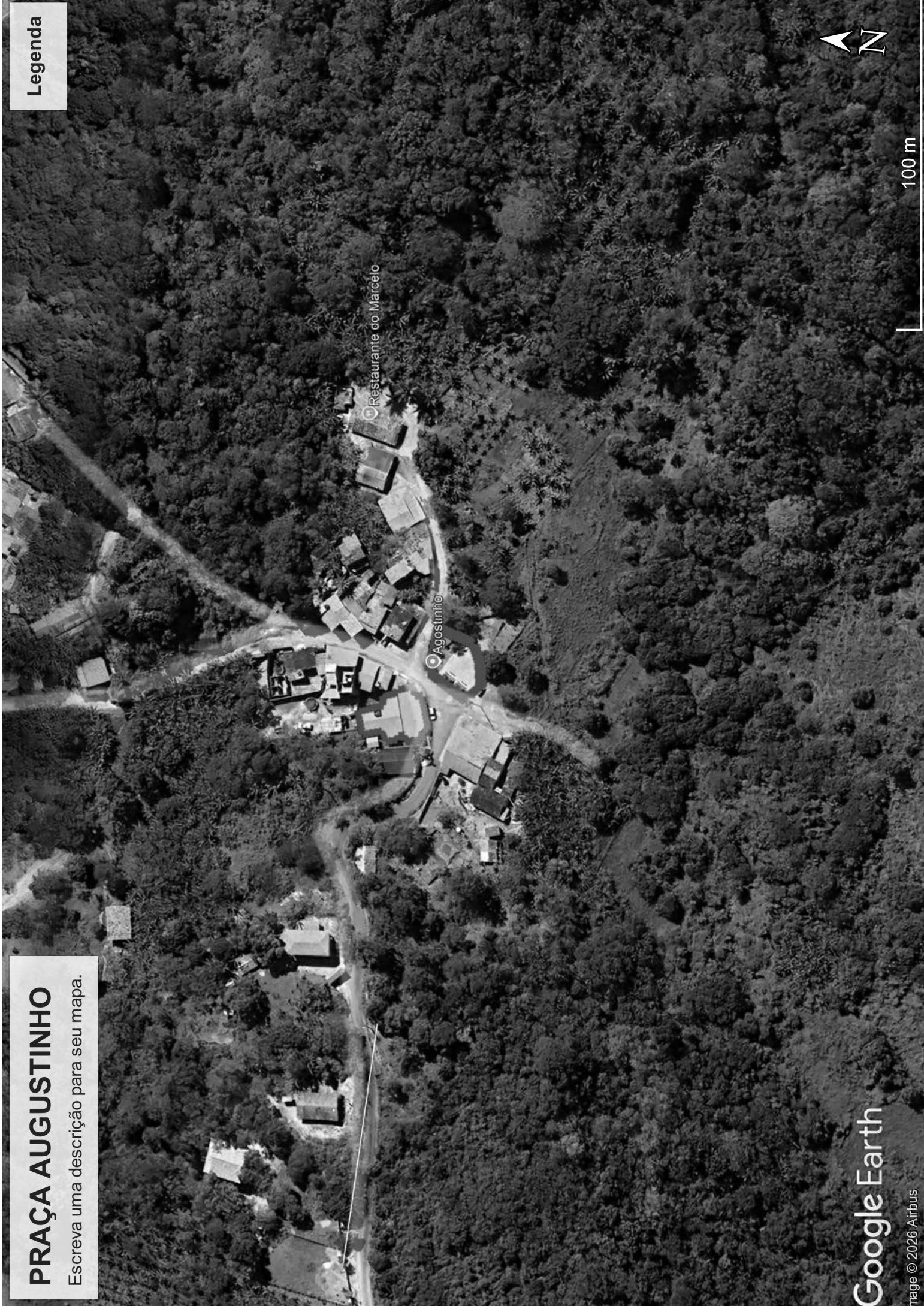

PRAÇA BOTIJA

Escreva uma descrição para seu mapa.

Legenda

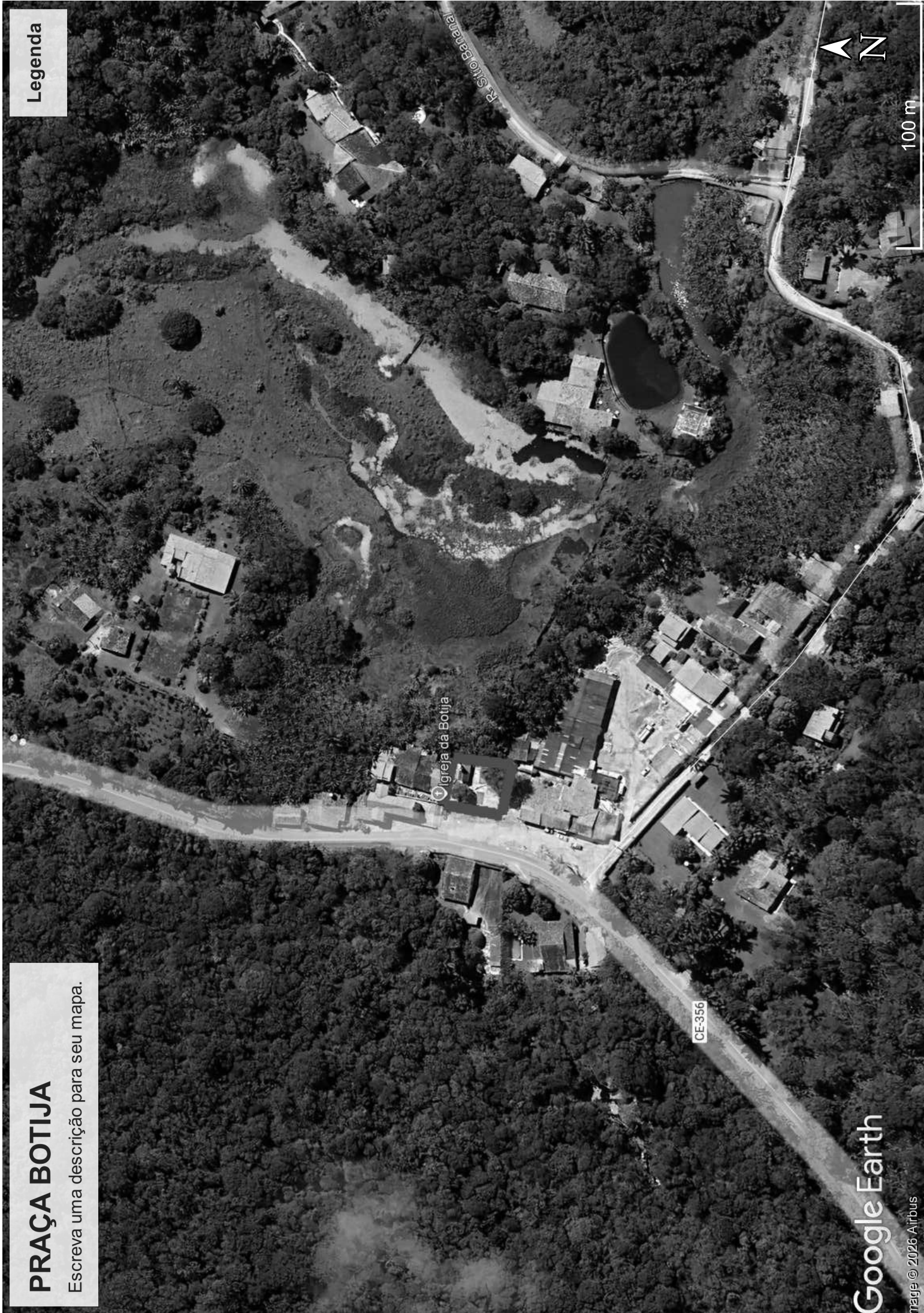

PRAÇA LINHA DA SERRA

Escreva uma descrição para seu mapa.

Legenda



QUADRA ESPORTIVA PERNAMBUCQUINHO

Escreva uma descrição para seu mapa.

Legenda



ARENINHA AUGUSTINHO

Escreva uma descrição para seu mapa.

Legenda



Google Earth

Image © 2026 Airbus

200 m



ARENINHA AUGUSTINHO

Escreva uma descrição para seu mapa.

Legenda



Google Earth

Image © 2026 Airbus

200 m



Legenda

HOSPITAL GUARAMIRANGA

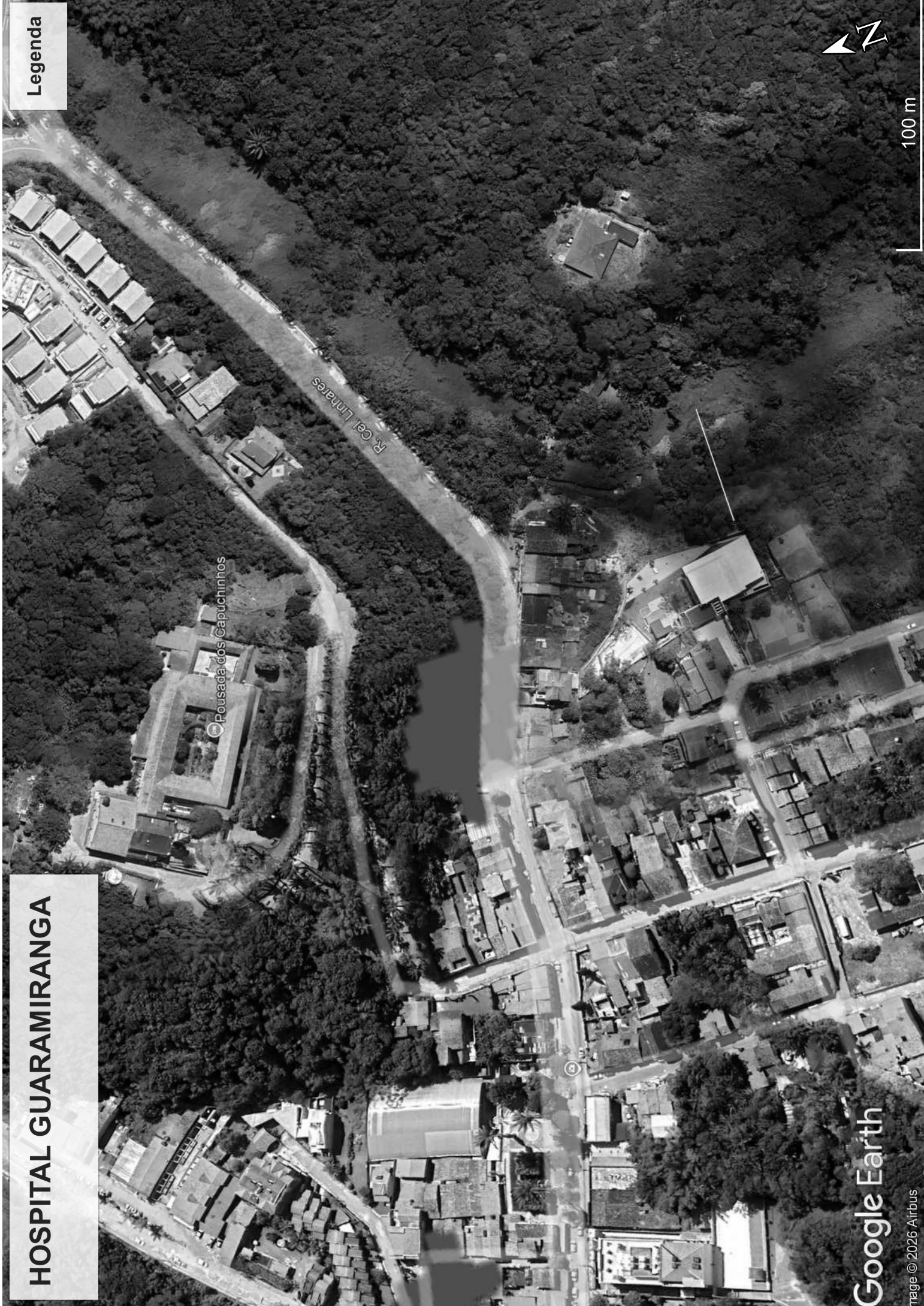

© Pousada dos Capuchinhos

R. Cel. Linhares

Google Earth

Image © 2026 Airbus

100 m

Legenda

MUSEU DA FOTOGRAFIA



Head Jegue

Google Earth

Image © 2026 Airbus

Legenda

POSTO CENTRO GUARAMIRANGA

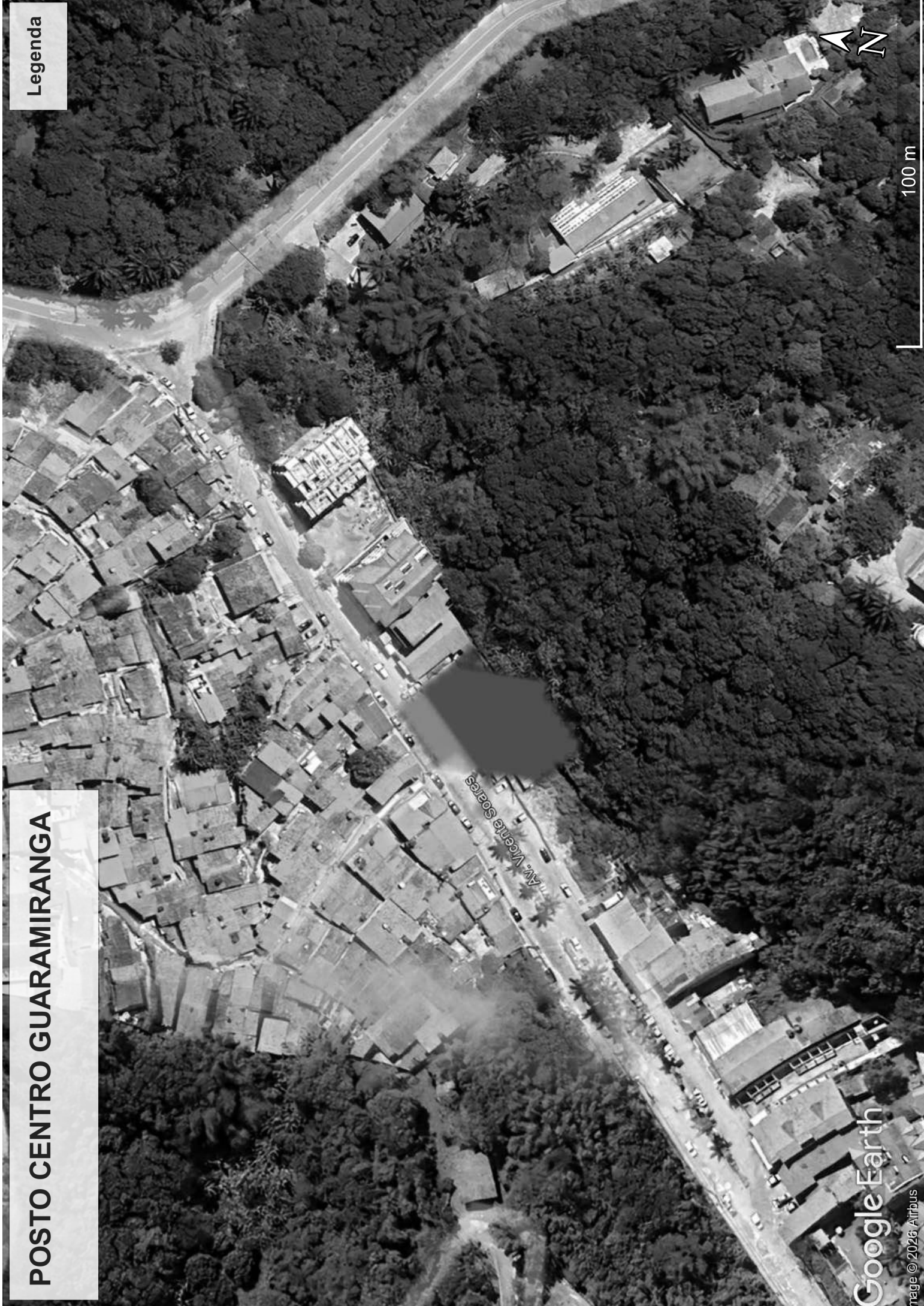

Google Earth

Image © 2020 Airbus

100 m

PRAÇA DO TEATRO E PRAÇA DO ARTESANATO

Legenda

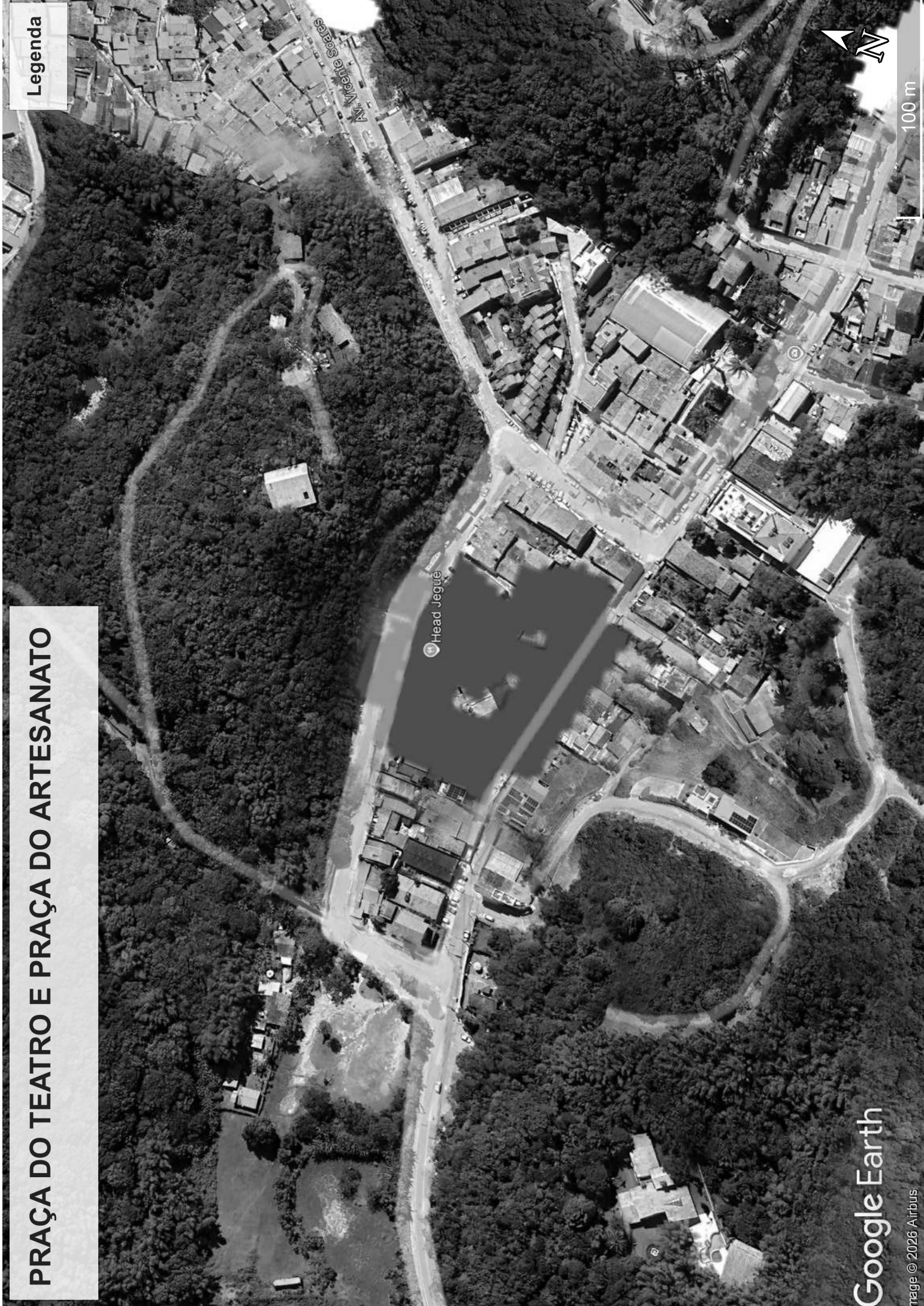

Google Earth

Image © 2026 Airbus

100 m

PRAÇA PREFEITURA

Legenda



Pousada dos Capuchinhos

Head Jegue



100 m

Legenda

PREFEITURA GUARAMIRANGA

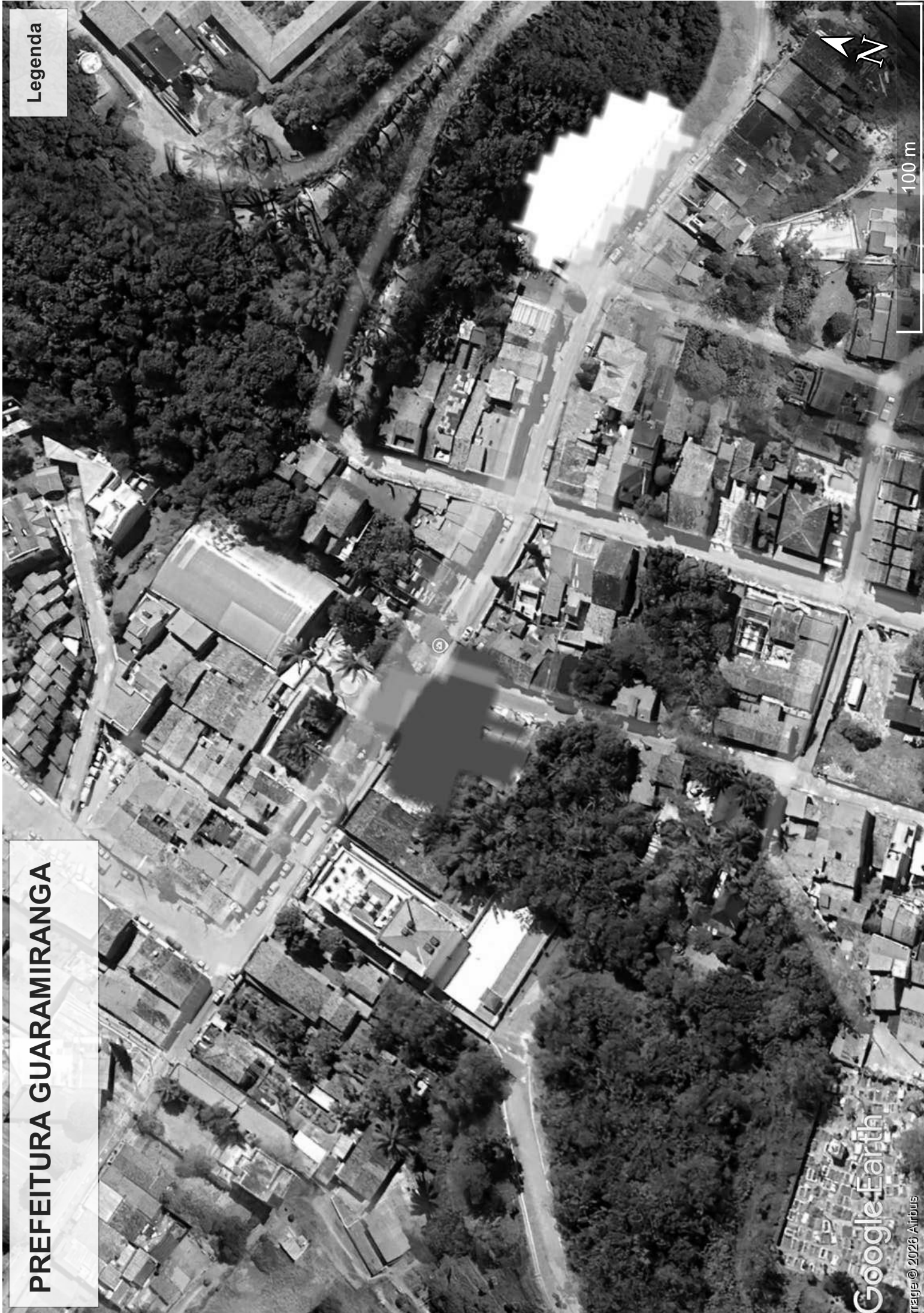

100 m

Google Earth
Imagens © 2026 Airbus

SECR. ASSISTENCIA SOCIAL

Legenda



Head Jegue

Pousada



100 m

Google Earth

Image © 2026 Airbus



Legenda

SEINFRA E OUTROS

Pousada Zeus

Head Jogue

Praça do Teatro Rachel de Queiroz

R. Joaquim Alves Nogueira



90 m

Google Earth

Imagem © 2026 Airbus

TEATRO GRANDE RAQUEL DE QUEIROZ

Legenda



100 m

Google Earth

Image © 2026 Airbus

ARENINHA CENTRO GUARAMIRANGA

Legenda



CE-356

R. Joaquim Alves Nogueira

R. Quatro

Ruites Holanda

Pousada Vila Serena

Google Earth

Image © 2026 Airbus

700 m



BIBLIOTECA PÚBLICA
CENTRO DE GUARAMIRANGA

Legenda



CAMPO DE FUTEBOL GUARAMIRANGA

Legenda

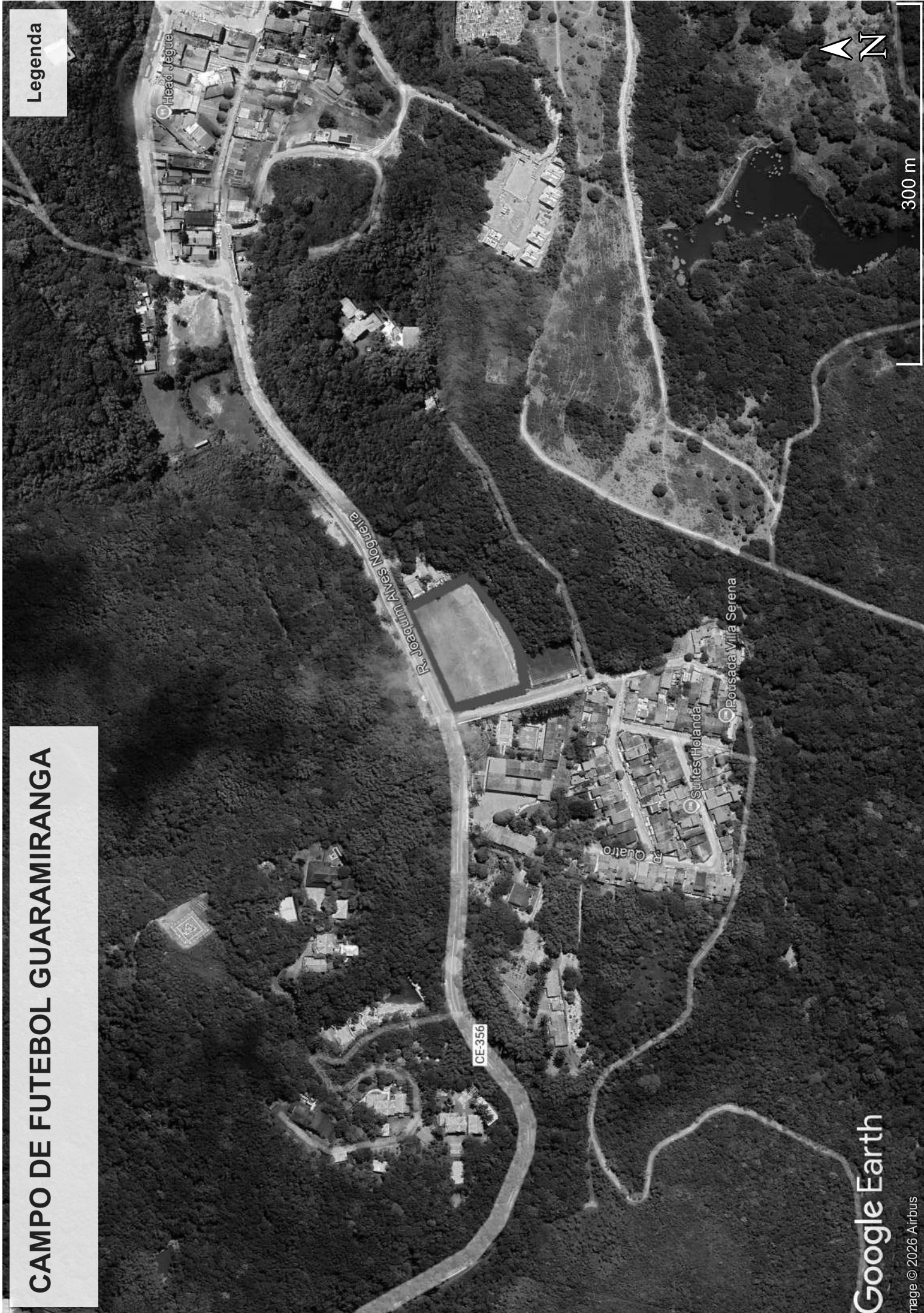

CAT / CENTRO DE ATENDIMENTO AO TURISMO

Legenda

Ana Felício



Centro de Guarimiranga

Pousada Cedros - Guarimiranga Ce

Quelós



70 m

Google Earth

Imagem © 2026 Airbus

Legenda

CONSELHO TUTELAR

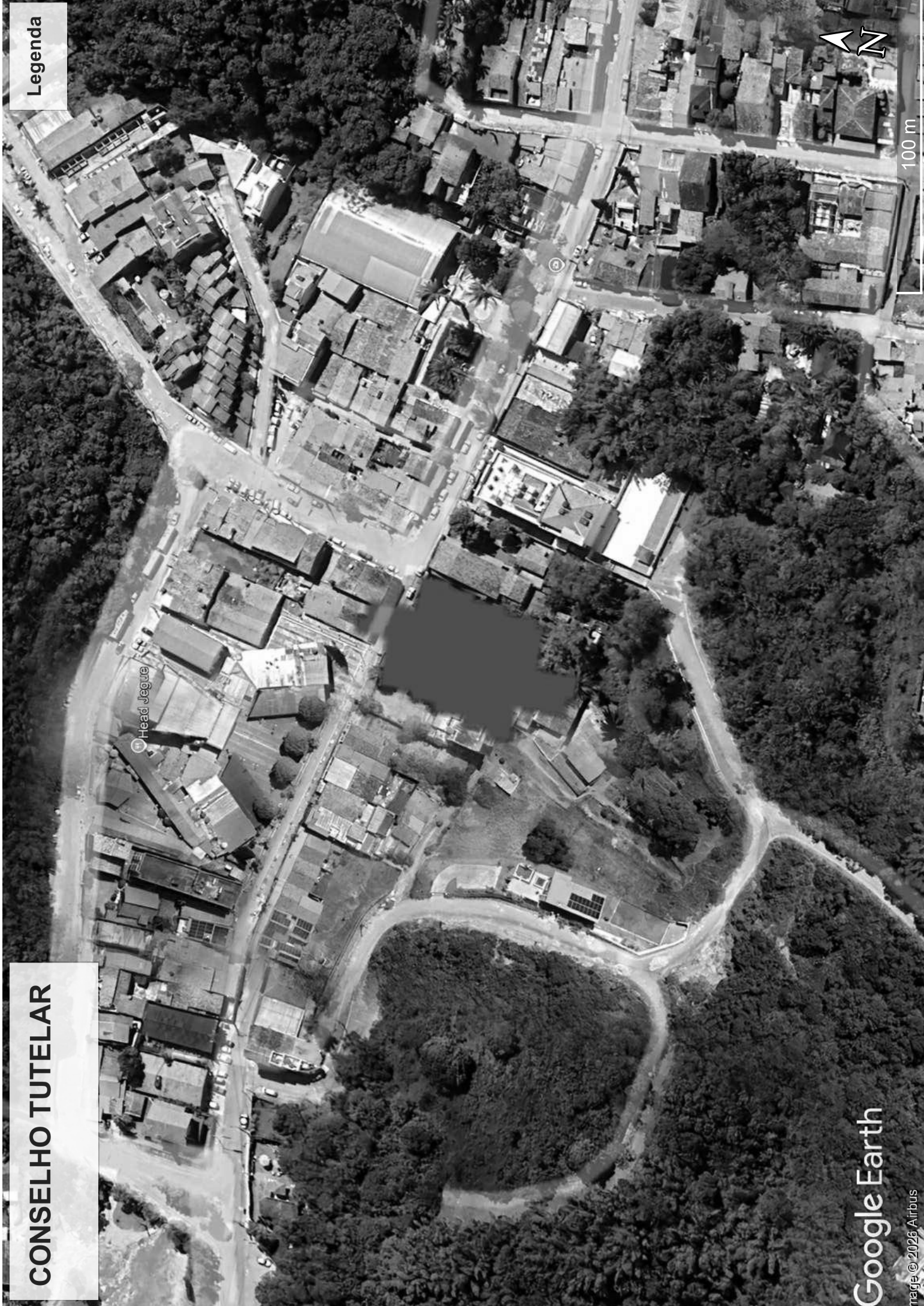

Head Jogue

Google Earth

Image © 2026 Airbus

100 m

Legenda

CRECHE RITA CÉLIA

Head Jegue



100 m

Google Earth

Image © 2026 Airbus



Legenda

ESPAÇO ABRACE

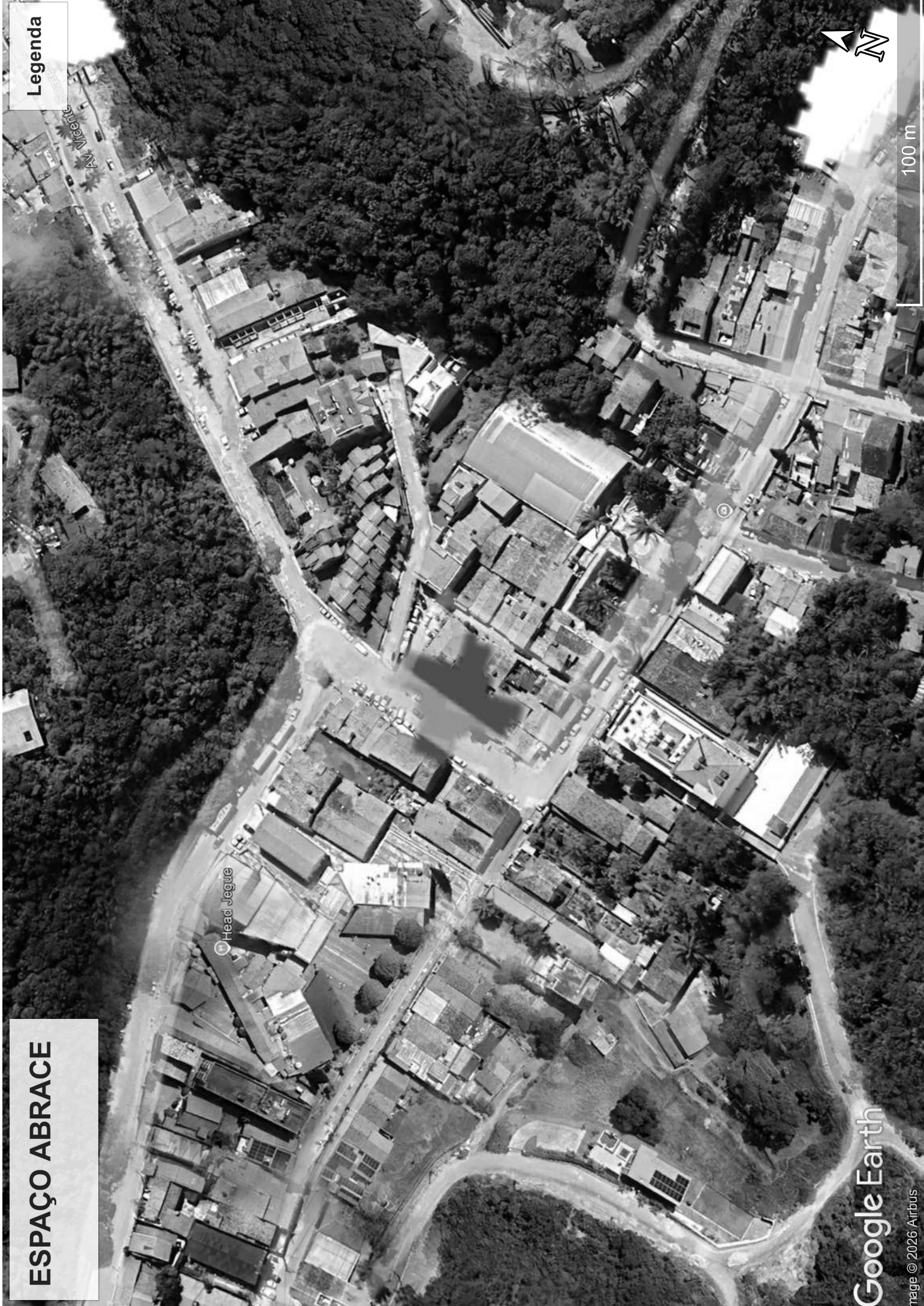

Google Earth

Image © 2026 Airbus

100 m