

**WARNEY PEREIRA** Assinado de forma digital por WARNEY PEREIRA  
**RABELO:99578778368** RABELO:99578778368

PL. DE COBERTA – PROPOSTA DA QUADRA  
 ESC. 1:150

NOTAS

- COTAS EM METROS;
- COTAS DE NÍVEL EM METROS;
- ESSA PRANCHA DEVE SER IMPRESSA COLORIDA;
- CONFERIR MEDIDAS, ABERTURAS, NÍVEIS E PRUMOS NO LOCAL;
- MEDIDAS EM COTA PREVALECEM SOBRE O DESENHO;

<b>SECRETARIA DE PLANEJAMENTO E FINANÇAS</b>		TRABALHO DESENVOLVIDO POR:	
PROJETO <b>ESCOLA MARIA MAIA</b>	OBRA <b>REFORMA E AMPLIAÇÃO</b>	PREFEITURA DE <b>QUIXADÁ</b>	
ENDEREÇO <b>VÁRZEA DA ONÇA DISTRITO DE QUIXADÁ 63.900-000</b>	DESENHADO <b>VITÓRIA LIMA</b>	CAU/CE <b>352857</b>	FOLHA <b>10 / 12</b>
CONTEÚDO DA PRANCHA <b>COBERTA DE QUADRA</b>	PROJETADO <b>ENG. WARNEY PEREIRA</b>	CREA/CE <b>352857</b>	DATA <b>06/2025</b>
	VERIFICADO <b>-</b>	ESCALA <b>INDICADA</b>	COD. DO PROJETO <b>0000</b>
		REVISÃO <b>01</b>	FASE <b>EXECUTIVO</b>

ARQUIVO DRAWING1.DWG

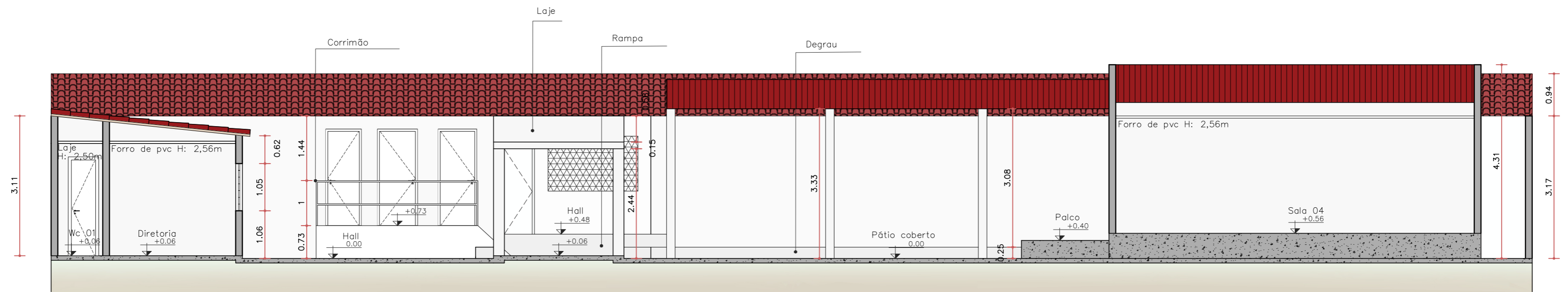

**CORTE A - ATUAL**  
ESC. 1:75

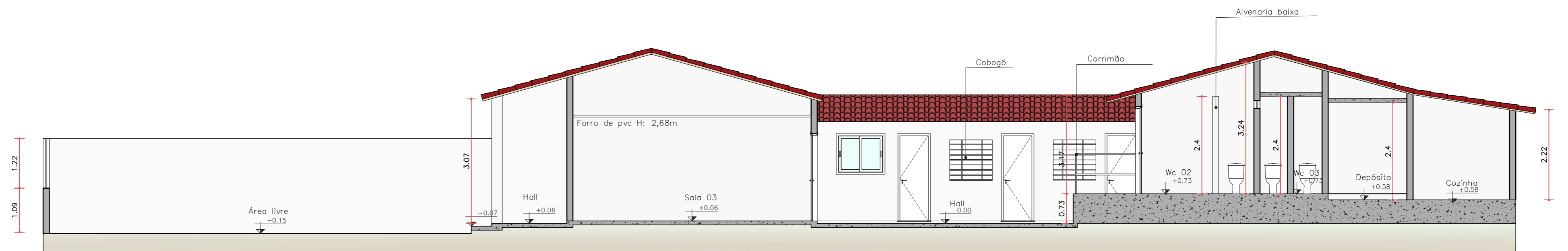

**CORTE B - ATUAL**  
ESC. 1:75

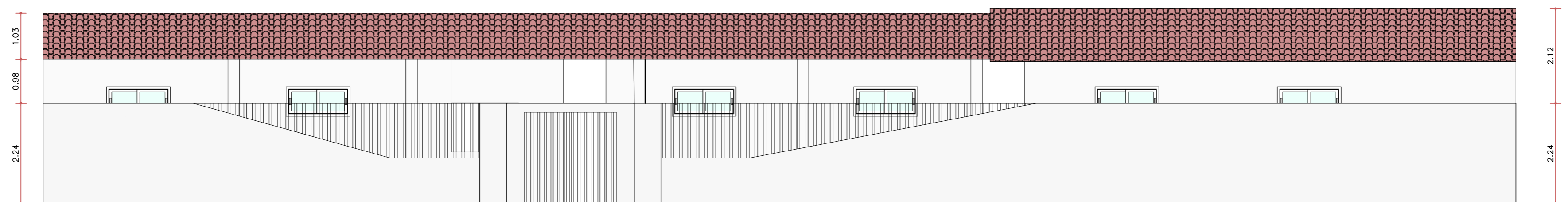

**FACHADA - ATUAL**  
ESC. 1:75

**WARNEY PEREIRA**  
RABELO:99578778368

Assinado de forma digital por **WARNEY PEREIRA**  
RABELO:99578778368

**NOTAS**

- COTAS EM METROS;
- COTAS DE NÍVEL EM METROS;
- ESSA PRANCHA DEVE SER IMPRESSA COLORIDA;
- CONFERIR MEDIDAS, ABERTURAS, NÍVEIS E PRUMOS NO LOCAL;
- MEDIDAS EM COTA PREVALECEM SOBRE O DESENHO;

**SECRETARIA DE PLANEJAMENTO E FINANÇAS**

<b>PROJETO</b> ESCOLA MARIA MAIA		<b>OBRA</b> REFORMA E AMPLIAÇÃO		TRABALHO DESENVOLVIDO POR:  <b>PREFEITURA DE QUIXADÁ</b>	
<b>ENDEREÇO</b> VÁRZEA DA ONÇA DISTRITO DE QUIXADÁ 63.900-000		<b>DESENHADO</b> VITÓRIA LIMA		CAU/CE	FOLHA <b>03</b> / 12
<b>CONTEÚDO DA PRANCHA</b> CORTES ATUAIS		<b>PROJETADO</b> ENG. WARNEY PEREIRA		CREA/CE 352857	DATA 06/2025
<b>VERIFICADO</b> -		<b>REVISÃO</b> -		ESCALA INDICADA	COD. DO PROJETO 0000
				REVISÃO 01	FASE EXECUTIVO