

MEMORIAL DESCRITIVO – CARAMANCHÃO DA PRAÇA DE ALIMENTAÇÃO, ILHA DO GUAJIRÚ, ITAREMA – CE

1. OBJETIVO

O presente Memorial Descritivo tem por objeto estabelecer as diretrizes técnicas, materiais, métodos construtivos e condições gerais para a execução do **Caramanchão com estrutura em eucalipto e cobertura em tela de sombreamento**, destinado ao sombreamento da praça de alimentação localizada na Ilha do Guajiru, município de Itarema/CE, conforme o projeto elaborado pela Arquiteta Jamily Silveira Silva – CAU A2473267.

2. LOCALIZAÇÃO

Local: Ilha do Guajiru – Itarema/CE.

Intervenção: Área de praça de alimentação sobre quiosques existentes.

3. CARACTERÍSTICAS GERAIS DA OBRA

- **Área total coberta:** 522,00 m²
- **Dimensões do caramanchão:** 29,00 m x 18,00 m
- **Tipo de estrutura:** Madeira roliça de eucalipto tratado
- **Tipo de cobertura:** Tela de sombreamento (shade) com trama de 90%
- **Finalidade:** Sombreamento e proteção solar, sem vedação lateral

4. SERVIÇOS PRELIMINARES

A contratada deverá executar, previamente:

- Mobilização de equipamentos, ferramentas e mão de obra;
- Conferência de todas as medidas no local;
- Proteção das áreas existentes, quiosques e mobiliários;
- Implantação conforme projeto de locação.

5. ESTRUTURA EM MADEIRA

5.1 Materiais

Toda a estrutura será executada em **madeira de eucalipto roliço tratado em autoclave**, própria para uso externo e ambiente litorâneo, apresentando:

- Resistência mecânica adequada;
- Tratamento contra fungos, cupins e umidade;
- Uniformidade dimensional e ausência de rachaduras estruturais.

5.2 Elementos Estruturais

- **Pilares:**
 - Madeira roliça de eucalipto Ø 20/22 cm
- **Vigas:**
 - Madeira roliça de eucalipto Ø 20/22 cm
 - Apoio e travamento da cobertura
- **Caibros:**
 - Madeira de eucalipto Ø 10/12 cm
 - Espaçamento regular conforme detalhamento do projeto

6. COBERTURA EM TELA DE SOMBREAMENTO

A cobertura será executada com **tela de sombreamento tipo Shade**, atendendo às seguintes especificações mínimas:

- **Trama:** 90%
- **Cor:** Areia
- **Dimensão dos rolos:** 1,00 m x 30,00 m
- **Resistência:** Própria para uso externo, com proteção UV

6.1 Instalação

- Fixação sobre os caibros de eucalipto;
- Execução de **trançado manual**, conforme detalhe indicado em projeto;
- A tela deverá permanecer tensionada, sem folgas ou enrugamentos;
- Acabamentos reforçados nas bordas e pontos de fixação.



7. DIMENSÕES E ALTURAS

- **Altura média da estrutura:** aproximadamente 3,50 m
- **Altura máxima:** aproximadamente 3,84 m
- As alturas deverão ser conferidas in loco.

8. ACABAMENTOS

- **Madeira:** acabamento natural, sem pintura, preservando a aparência original do eucalipto tratado;
- **Tela:** conforme especificação, sem emendas aparentes inadequadas.

9. OBSERVAÇÕES GERAIS

1. Todas as medidas deverão ser conferidas no local antes da execução.
2. Os quantitativos de materiais deverão ser conferidos e acrescidos de 10% devido às perdas de execução.
3. Todos os serviços deverão ser executados conforme as normas técnicas da ABNT e orientações do projeto arquitetônico.
4. É obrigatória a compatibilização com projetos elétricos e hidráulicos durante a execução.
5. Após a conclusão, deverá ser realizada limpeza geral e entrega da praça em perfeitas condições de uso.

10. RESPONSÁVEL TÉCNICO

Arquiteta Responsável: Jamily Silveira Silva – CAU A2473267.

Proprietário: Prefeitura Municipal de Itarema – CE

Data: Fevereiro de 2026

Etapa: Projeto Base – Arquitetônico



Documento assinado digitalmente

JAMILY SILVEIRA SILVA

Data: 06/02/2026 09:12:49-0300

Verifique em <https://validar.ti.gov.br>



SECRETARIA DA INFRAESTRUTURA

OBJETO:	CONSTRUÇÃO DE PÉRGOLADO EM EUCALIPTO NA PRAIA DA ILHA DO GUAJIRU		
LOCAL:	ILHA DO GUAJIRU - ITAREMA, CE		
DATA:	09/02/2026		
ITEM	DESCRIÇÃO	VALOR CONTRATUAL (R\$)	%
1	ADMINISTRAÇÃO	R\$ 7.935,94	3,85%
2	CANTEIRO DE OBRA	R\$ 13.194,29	6,40%
3	CARGA, TRANSPORTE E DESCARGA DE MATERIAIS	R\$ 3.086,64	1,50%
4	PÉRGOLADO	R\$ 181.095,42	87,82%
5	SERVIÇOS FINAIS	R\$ 897,93	0,44%
	TOTAL COM BDI	R\$ 206.210,22	100,00%

LÉO VANDER SILVEIRA SANTOS
ENG. CIVIL - RNP: 0620977213
RESP. TEC. - SEINFRA - ITAREMA



PLANILHA DESCRITIVA ORÇAMENTÁRIA

TABELA DE REFERÊNCIA

OBJETO: CONSTRUÇÃO DE PÉRGOLADO EM EUCALIPTO NA PRAIA DA ILHA DO GUAJIRU
LOCAL: ILHA DO GUAJIRU - ITAREMA, CE
DATA: 09/02/2026

SEINFRA 28.1
DESONERADA
BDI SERVIÇOS:
24,65%
SINAPI 06/2023
CONTRATO
011/2023 - CP
DESCONTO
0,00%

ITEM	CÓDIGO	DESCRIÇÃO DOS SERVIÇOS	UND	QUANT.	VALOR UNIT. SEM BDI (R\$)	VALOR UNIT. COM BDI (R\$)	TOTAL R\$
1		ADMINISTRAÇÃO					R\$ 7.935,94
1.1	COMP.01	ADMINISTRAÇÃO DA OBRA	%	100,0%	R\$ 6.366,58	R\$ 7.935,94	R\$ 7.935,94
2		CANTEIRO DE OBRA					R\$ 13.194,29
2.1	C2851	INSTALAÇÕES PROVISÓRIAS DE ÁGUA	UN	1,00	R\$ 1.343,32	R\$ 1.674,45	R\$ 1.674,45
2.2	C2849	INSTALAÇÕES PROVISÓRIAS DE ESGOTO	UN	1,00	R\$ 262,81	R\$ 327,59	R\$ 327,59
2.3	C2850	INSTALAÇÕES PROVISÓRIAS DE LUZ, FORÇA, TELEFONE E LÓGICA	UN	1,00	R\$ 1.676,69	R\$ 2.089,99	R\$ 2.089,99
2.4	C1937	PLACAS PADRÃO DE OBRA	M2	6,00	R\$ 183,41	R\$ 228,62	R\$ 1.371,72
2.5	C4994	LOCAÇÃO DE CONTÊINER ALMOXARIFADO COM PISO NAVAL - 6,00M X 2,35M	MÊS	3,00	R\$ 800,60	R\$ 997,95	R\$ 2.993,84
2.6	C5208	LOCAÇÃO DE BANHEIRO QUÍMICO - INCLUSO TRANSPORTE, INSTALAÇÃO E MANUTENÇÃO	UNX MÊS	4,00	R\$ 950,00	R\$ 1.184,18	R\$ 4.736,70
3		CARGA, TRANSPORTE E DESCARGA DE MATERIAIS					R\$ 3.086,64
3.1	c2530	TRANSPORTE DE MATERIAL, EXCETO ROCHA EM CAMINHÃO ATÉ 10KM	M3	16,92	R\$ 38,60	R\$ 48,11	R\$ 814,10
3.2	C0702	CARGA MANUAL DE ENTULHO EM CAMINHÃO BASCULANTE	M3	16,92	R\$ 28,37	R\$ 35,36	R\$ 598,35
3.3	C2536	TRANSPORTE HORIZONTAL ATÉ 30M DE MATERIAIS À GRANEL	M3	16,92	R\$ 46,15	R\$ 57,53	R\$ 973,34
3.4	C2538	TRANSPORTE VERTICAL DE MATERIAIS À GRANEL P/ A 1ª LAJE	M3	16,92	R\$ 33,23	R\$ 41,42	R\$ 700,85
4		PÉRGOLADO					R\$ 181.095,42
4.1	C1256	ESCAVAÇÃO MANUAL CAMPO ABERTO EM TERRA ATÉ 2M	M3	3,24	R\$ 54,09	R\$ 67,42	R\$ 218,45
4.2	C0838	CONCRETO P/VIBR., FCK 10 MPa COM AGREGADO ADQUIRIDO	M3	3,24	R\$ 469,96	R\$ 585,81	R\$ 1.898,01
4.3	C1604	LANÇAMENTO E APLICAÇÃO DE CONCRETO S/ ELEVAÇÃO	M3	3,24	R\$ 159,08	R\$ 198,29	R\$ 642,47
4.4	C2843	IMPERMEABILIZAÇÃO C/ EMULSÃO ASFÁLTICA CONSUMO 2kg/m²	M2	22,32	R\$ 40,18	R\$ 50,08	R\$ 1.117,88
4.5	I6617	PILAR EM MADEIRA LIMPADA DE 1ª QUALIDADE 20x20cm	M	260,00	R\$ 110,23	R\$ 137,40	R\$ 35.724,44
4.6	I9053	PEÇA DE MADEIRA ROLIÇA (EUCALIPTO OU REGIONAL EQUIVALENTE) D = 12CM (DE 10 ATÉ 15CM), H = 2,20M	UN	882,00	R\$ 7,68	R\$ 9,57	R\$ 8.443,49
4.7	I9683	CONJUNTO PARAFUSO/PORCA INOX M16 100MM	UN	800,00	R\$ 22,29	R\$ 27,78	R\$ 22.227,59
4.8	C4377	CABO EM PVC 1000V 2,5 mm²	M	450,00	R\$ 7,17	R\$ 8,94	R\$ 4.021,83
4.9	C1184	ELETRODUTO FLEXÍVEL, TIPO GARGANTA	M	150,00	R\$ 17,50	R\$ 21,81	R\$ 3.272,06
4.10	C4107	ARANDELA PARA LÂMPADA INCANDESCENTE 60W EM ALUMÍNIO ANODIZADO E PINTADO POR PROCESSO ELETROSTÁTICO COM REFLETOR EM ALUMÍNIO ANODIZADO ALTO BRILHO	UN	24,00	R\$ 165,41	R\$ 206,18	R\$ 4.948,41
4.11	COMP.09	COBERTA COM TELA DE SOMBREAMENTO 80%	M2	770,00	R\$ 73,16	R\$ 91,19	R\$ 70.219,33
4.12	C2077	QUADRO DE DISTRIBUIÇÃO DE LUZ EMBUTIR ATÉ 6 DIVISÕES, C/BARRAMENTO	UN	1,00	R\$ 214,51	R\$ 267,39	R\$ 267,39
4.13	C1093	DISJUNTOR MONOPOLAR EM QUADRO DE DISTRIBUIÇÃO 16A	UN	4,00	R\$ 24,06	R\$ 29,99	R\$ 119,96
4.14	C1098	DISJUNTOR MONOPOLAR EM QUADRO DE DISTRIBUIÇÃO 32A	UN	1,00	R\$ 31,57	R\$ 39,35	R\$ 39,35
4.15	COMP.10	CORDÃO DE LUZ - SOQUETE E27	M2	150,00	R\$ 25,61	R\$ 31,92	R\$ 4.788,43
4.16	I0041	AJUDANTE DE CARPINTEIRO	H	560,00	R\$ 19,10	R\$ 23,81	R\$ 13.332,56
4.17	I0498	CARPINTEIRO	H	280,00	R\$ 24,16	R\$ 30,12	R\$ 8.432,32
4.18	C1030	CÉLULA FOTOELÉTRICA P/ LÂMPADA, ATÉ 1000W	UN	2,00	R\$ 79,13	R\$ 98,64	R\$ 197,27
4.19	I0335	CABO AÇO 3/16"	M	200,00	R\$ 4,75	R\$ 5,92	R\$ 1.184,18
5		SERVIÇOS FINAIS					R\$ 897,93
5.1	C3447	LIMPEZA DE PISO EM ÁREA URBANIZADA	M2	522,00	R\$ 1,38	R\$ 1,72	R\$ 897,93
TOTAL GERAL							R\$ 206.210,22

LÉO VANDER SILVEIRA SANTOS
ENG. CIVIL - RNP: 0620977213
RESP TEC - SEINFRA - ITAREMA



MEMÓRIA DE CÁLCULO

OBJETO: CONSTRUÇÃO DE PÉRGOLADO EM EUCALIPTO NA PRAIA DA ILHA DO GUAJIRU
LOCAL: ILHA DO GUAJIRU - ITAREMA, CE
DATA: 09/02/2026

ITEM	CÓDIGO	DESCRIÇÃO	UNID	VARIÁVEIS					SUBTOTAL	TOTAL
1										
ADMINISTRAÇÃO										
1.1	COMP.01	ADMINISTRAÇÃO DA OBRA	%	QTD.	COMPR.	LARG.	ALT.	ÁREA	SUBTOTAL	100,00
		ADM		100,00						100,00
2										
SERVIÇOS PRELIMINARES										
2.1	C2851	INSTALAÇÕES PROVISÓRIAS DE ÁGUA	UN	QTD.	COMPR.	LARG.	ALT.	ÁREA	SUBTOTAL	1,00
		INSTALAÇÕES PROVISÓRIAS DE ÁGUA - WC QUIMICO		1,00						1,00
2.2	C2849	INSTALAÇÕES PROVISÓRIAS DE ESGOTO	UN	QTD.	COMPR.	LARG.	ALT.	ÁREA	SUBTOTAL	1,00
		INSTALAÇÕES PROVISÓRIAS DE ESGOTO - WC QUIMICO		1,00						1,00
2.3	C2850	INSTALAÇÕES PROVISÓRIAS DE LUZ , FORÇA, TELEFONE E LÓGICA	UN	QTD.	COMPR.	LARG.	ALT.	ÁREA	SUBTOTAL	1,00
		INSTALAÇÕES PROVISÓRIAS DE LUZ, FORÇA, TELEFONE E LÓGICA - CONTAINER		1,00						1,00
2.4	C1937	PLACAS PADRÃO DE OBRA	M2	QTD.	COMPR.	LARG.	ALT.	ÁREA	SUBTOTAL	6,00
		PLACA OBRA			3,00	2,00				6,00
2.5	C4994	LOCAÇÃO DE CONTÊINER ALMOXARIFADO COM PISO NAVAL - 6,00M X 2,35M	MÊS	QTD.	COMPR.	LARG.	ALT.	ÁREA	SUBTOTAL	3,00
		CONTAINER ADM		3,00						3,00
3										
CARGA, TRANSPORTE E DESCARGA DE MATERIAIS										
3.1	c2530	TRANSPORTE DE MATERIAL, EXCETO ROCHA EM CAMINHÃO ATÉ 10KM	M3	QTD.	COMPR.	LARG.	ALT.	ÁREA	SUBTOTAL	16,92
		TRANSPORTE DE MATERIAL - MADEIRA		24,00	4,50	0,30	0,30			9,72
		TRANSPORTE DE MATERIAL - MADEIRA			180,00	0,20	0,20			7,20
3.2	C0702	CARGA MANUAL DE ENTULHO EM CAMINHÃO BASCULANTE	M3	QTD.	COMPR.	LARG.	ALT.	ÁREA	SUBTOTAL	16,92
		TRANSPORTE DE MATERIAL - MADEIRA		24,00	4,50	0,30	0,30			9,72
		TRANSPORTE DE MATERIAL - MADEIRA			180,00	0,20	0,20			7,20
3.3	C2536	TRANSPORTE HORIZONTAL ATÉ 30M DE MATERIAIS À GRANEL	M3	QTD.	COMPR.	LARG.	ALT.	ÁREA	SUBTOTAL	16,92
		TRANSPORTE DE MATERIAL - MADEIRA		24,00	4,50	0,30	0,30			9,72
		TRANSPORTE DE MATERIAL - MADEIRA			180,00	0,20	0,20			7,20
3.4	C2538	TRANSPORTE VERTICAL DE MATERIAIS À GRANEL P/ A 1A LAJE	M3	QTD.	COMPR.	LARG.	ALT.	ÁREA	SUBTOTAL	16,92
		TRANSPORTE DE MATERIAL - MADEIRA		24,00	4,50	0,30	0,30			9,72
		TRANSPORTE DE MATERIAL - MADEIRA			180,00	0,20	0,20			7,20
4										
MOVIMENTAÇÃO DE TERRA										
4.1	C1256	ESCAVAÇÃO MANUAL CAMPO ABERTO EM TERRA ATÉ 2M	M3	QTD.	COMPR.	LARG.	ALT.	ÁREA	SUBTOTAL	3,24
		ESCAVAÇÃO - BASE PILARES		24,00	0,30	0,30	1,50			3,24
4.2	C0838	CONCRETO P/VIBR., FCK 10 MPa COM AGREGADO ADQUIRIDO	M3	QTD.	COMPR.	LARG.	ALT.	ÁREA	SUBTOTAL	3,24
		BASE PILARES		24,00	0,30	0,30	1,50			3,24
4.3	C1604	LANÇAMENTO E APLICAÇÃO DE CONCRETO S/ ELEVAÇÃO	M3	QTD.	COMPR.	LARG.	ALT.	ÁREA	SUBTOTAL	3,24
		BASE PILARES		24,00	0,30	0,30	1,50			3,24
4.4	C2843	IMPERMEABILIZAÇÃO C/ EMULSÃO ASFÁLTICA CONSUMO 2kg/m²	M2	QTD.	COMPR.	LARG.	ALT.	ÁREA	SUBTOTAL	22,32
		IMPERMEABILIZAÇÃO - BASE PILARES		24,00	0,62		1,50			22,32
4.5	16617	PILAR EM MADEIRA LIMPA DE 1A QUALIDADE 20x20cm	M	QTD.	COMPR.	LARG.	ALT.	ÁREA	SUBTOTAL	260,00
		PILARES		24,00	5,00					120,00
		VIGAS			140,00					140,00
4.6	19053	PEÇA DE MADEIRA ROLIÇA (EUCALIPTO OU REGIONAL EQUIVALENTE) D = 12CM (DE 10 ATÉ 15CM), H = 2,20M	UN	QTD.	COMPR.	LARG.	ALT.	ÁREA	SUBTOTAL	882,00
		FECHAMENTO SUP		49,00	18,00					882,00

MEMÓRIA DE CÁLCULO

OBJETO: CONSTRUÇÃO DE PÉRGOLADO EM EUCALIPTO NA PRAIA DA ILHA DO GUAJIRU
 LOCAL: ILHA DO GUAJIRU - ITAREMA, CE
 DATA: 09/02/2026

ITEM	CÓDIGO	DESCRIÇÃO	UNID	VARIÁVEIS					SUBTOTAL	TOTAL
				QTD.	COMPR.	LARG.	ALT.	ÁREA		
4.7	19683	CONJUNTO PARAFUSO/PORCA INOX M16 100MM	UN							800,00
		PARAFUSOS		800,00						800,00
4.8	C4377	CABO EM PVC 1000V 2,5 mm ²	M							450,00
		CABOS - BALIZADORES PISO			450,00					450,00
4.9	C1184	ELETRODUTO FLEXÍVEL, TIPO GARGANTA	M							150,00
		CABOS - BALIZADORES PISO			150,00					150,00
4.10	C4107	ARANDELA PARA LÂMPADA INCANDESCENTE 60W EM ALUMÍNIO ANODIZADO E PINTADO POR PROCESSO ELETROSTÁTICO COM REFLETOR EM ALUMÍNIO ANODIZADO ALTO BRILHO	UN							24,00
		BALIZADORES PISO		24,00						24,00
4.11	COMP.09	COBERTA COM TELA DE SOMBREAMENTO 80%	M2							770,00
		COBERTA			35,00	22,00				770,00
4.12	C2077	QUADRO DE DISTRIBUIÇÃO DE LUZ EMBUTIR ATÉ 6 DIVISÕES, C/BARRAMENTO	UN							1,00
		BALIZADORES PISO		1,00						1,00
4.13	C1093	DISJUNTOR MONOPOLAR EM QUADRO DE DISTRIBUIÇÃO 16A	UN							4,00
		BALIZADORES PISO		4,00						4,00
4.14	C1098	DISJUNTOR MONOPOLAR EM QUADRO DE DISTRIBUIÇÃO 32A	UN							1,00
		BALIZADORES PISO		1,00						1,00
4.15	COMP.10	CORDÃO DE LUZ - SOQUETE E27	M2							150,00
		ILUMINAÇÃO			150,00					150,00
4.16	I0041	AJUDANTE DE CARPINTEIRO	H							560,00
		MONTAGEM ESTRUTURA	2,00	280,00						560,00
4.17	I0498	CARPINTEIRO	H							280,00
		MONTAGEM ESTRUTURA		280,00						280,00
4.18	C1030	CÉLULA FOTOELÉTRICA P/ LÂMPADA, ATÉ 1000W	UN							2,00
		ILUMINAÇÃO		2,00						2,00
4.19	I0335	CABO AÇO 3/16"	M							200,00
		CONTRAVENTAMENTO ESTRUTURA			200,00					200,00
5		SERVIÇOS FINAIS								
5.1	C3447	LIMPEZA DE PISO EM ÁREA URBANIZADA	M2							522,00
		LIMPEZA GERAL			29,00	18,00				522,00

LÉO VANDER SILVEIRA SANTOS
 ENG. CIVIL - RNP: 0620977213
 RESP. TEC. - SEINFRA - ITAREMA

CRONOGRAMA FÍSICO-FINANCEIRO

SECRETARIA DA INFRAESTRUTURA

OBJETO: CONSTRUÇÃO DE PÉRGOLADO EM EUCALIPTO NA PRAIA DA ILHA DO GUAJIRU						
LOCAL: ILHA DO GUAJIRU - ITAREMA, CE						
DATA: 09/02/2026						
ITEM	SERVIÇO	PREVISTO	30 DIAS	60 DIAS	90 DIAS	TOTAL (R\$)
01	ADMINISTRAÇÃO	R\$ 7.935,94	33,30%	33,30%	33,30%	99,90%
			2.642,67	2.642,67	2.642,67	7.928,00
02	CANTEIRO DE OBRA	R\$ 13.194,29	30,00%	30,00%	40,00%	100,00%
			3.958,29	3.958,29	5.277,72	13.194,29
03	CARGA, TRANSPORTE E DESCARGA DE	R\$ 3.086,64	40,00%	40,00%	20,00%	100,00%
			1.234,66	1.234,66	617,33	3.086,64
04	PÉRGOLADO	R\$ 181.095,42	30,00%	30,00%	40,00%	100,00%
			54.328,63	54.328,63	72.438,17	181.095,42
05	SERVIÇOS FINAIS	R\$ 897,93	40,00%	40,00%	20,00%	100,00%
			359,17	359,17	179,59	897,93
TOTAL GERAL		206.210,22	30,32%	30,32%	39,36%	100,00%
			62.523,41	62.523,41	81.155,47	206.202,28

LEO VANDER SILVEIRA SANTOS
ENGR. CIVIL - RNP/0620977213
RESP. TEC. - SEINFRA - ITAREMA

DEMONSTRATIVO DE TAXA DE B.D.I. - SERVIÇOS

CONSTRUÇÃO DE PÉRGOLADO EM EUCALIPTO NA PRAIA DA ILHA DO GUAJIRU

I - PARCELAS INCIDENTES SOBRE O CUSTO INDIRETO

1 - ADMINISTRAÇÃO CENTRAL (AC)	3,00%
--------------------------------	-------

II - PARCELAS INCIDENTES SOBRE O FATURAMENTO

1 - IMPOSTOS (I)		
1.1 - COFINS	3,00%	
1.2 - PIS	0,65%	
1.3 - CPRB	2,00%	
1.4 - ISS (CONSIDERADO SOBRE 50% DO VALOR DA OBRA)	5,00%	10,65%
2 - LUCRO (L)		6,16%
3 - GARANTIA (G) + SEGURO (S)		0,80%
4 - RISCO (R)		0,50%
5 - DESPESAS FINANCEIRAS (DF)		0,59%

III - CÁLCULO DO B.D.I.

$$B D I = \frac{(((1 + (AC + S + R + G)) \times (1 + DF)) \times (1 + L))}{(1 - I) - 1} \times 100$$

B D I = 24,65 %

LÉO VANDER SILVEIRA SANTOS
ENG. CIVIL - RNP: 0620977213
RESP. TEC - SEINFRA - ITAREMA

SECRETARIA DA INFRAESTRUTURA

OBJETO: CONSTRUÇÃO DE PÉRGOLADO EM EUCALIPTO NA PRAIA DA ILHA DO GUAJIRU

LOCAL: ILHA DO GUAJIRU - ITAREMA, CE

DATA: 09/02/2026

COMP.01	ADMINISTRAÇÃO DA OBRA	%	R\$6.366,58		
MÃO DE OBRA		Unidade	Coefficiente	Preço	Total
I8583	ENGENHEIRO PLENO	HxMÉS	20,0000	21.959,2400	439.184,8000
I8590	ENCARREGADO GERAL/MESTRE DE OBRA	HxMÉS	32,0000	6.171,0300	197.472,9600
					Total: 636.657,7600
					Total Simples/100: 6.366,58
					Encargos Sociais: INCLUSOS
					Valor BDI:
					Valor Geral: 6.366,58

COMP.02	FOSSA SÉPTICA E SUMIDOURO - VESTIÁRIO TIMES	%			
MÃO DE OBRA		Unidade	Coefficiente	Preço	Total
I2391	PEDREIRO	H	0,4000	24,16	9,6600
I2543	SERVENTE	H	0,3200	18,46	5,9100
					Total: 15,5700
SERVIÇOS		Unidade	Coefficiente	Preço	Total
C0840	CONCRETO P/VIBR., FCK 15 MPa COM AGREGADO ADQUIRIDO	M3	11,5030	495,65	5.701,4600
C0073	ALVENARIA DE TIJOLO CERÂMICO FURADO (9x19x19)cm C/ARGAMASSA MISTA DE CAL HIDRATADA ESP.=10cm (1:2:8)	M2	18,9000	62,98	1.190,3200
C1400	FORMA DE TÁBUAS DE 1" DE 3A. P/FUNDAÇÕES UTIL. 5 X	M2	138,0360	77,54	10.703,3100
C2123	REBOCO C/ARGAMASSA DE CAL HIDRATADA E AREIA PENEIRADA TRAÇO 1:3 ESP=5 mm P/PAREDE	M2	23,4000	25,76	602,7800
C0074	ALVENARIA DE TIJOLO CERÂMICO FURADO (9x19x19)cm C/ARGAMASSA MISTA DE CAL HIDRATADA ESP=20 cm	M2	63,0000	108,91	6.861,3300
C0216	ARMADURA CA-50A MÉDIA D= 6,3 A 10,0mm	KG	9,2024	11,96	110,0600
C4453	LAJE PRÉ-FABRICADA TRELIÇADA P/ PISO - VÃO DE 3,81 A 4,80 m	M2	48,5000	149,61	7.256,0900
C2781	ESCAVAÇÃO MANUAL SOLO DE 1A CAT. PROF. DE 1.51 a 3.00m	M3	121,1520	64,61	7.827,6300
					Total: 40.252,9800
MATERIAL		Unidade	Coefficiente	Preço	Total
I0280	BRITA	M3	22,0000	100,5000	2.211,0000
					Total: 2.211,0000
					Total Simples: 42.479,55
					Encargos Sociais: INCLUSOS
					Valor BDI:
					Valor Geral: 42.479,55

COMP.03	FOSSA SÉPTICA E SUMIDOURO - BLOCO VESTIÁRIO ARQUIBANCADA / BLOCO PISCINA %	%			
MÃO DE OBRA		Unidade	Coefficiente	Preço	Total
I2391	PEDREIRO	H	0,4000	24,16	9,6600
I2543	SERVENTE	H	0,3200	18,46	5,9100
					Total: 15,5700
SERVIÇOS		Unidade	Coefficiente	Preço	Total
C0840	CONCRETO P/VIBR., FCK 15 MPa COM AGREGADO ADQUIRIDO	M3	6,2490	495,65	3.097,3200
C0073	ALVENARIA DE TIJOLO CERÂMICO FURADO (9x19x19)cm C/ARGAMASSA MISTA DE CAL	M2	12,6000	62,98	793,5500
C1400	FORMA DE TÁBUAS DE 1" DE 3A. P/FUNDAÇÕES UTIL. 5 X	M2	74,9880	77,54	5.814,5700
C2123	REBOCO C/ARGAMASSA DE CAL HIDRATADA E AREIA PENEIRADA TRAÇO 1:3 ESP=5 m	M2	14,6000	25,76	376,1000
C0074	ALVENARIA DE TIJOLO CERÂMICO FURADO (9x19x19)cm C/ARGAMASSA MISTA DE CAL HIDRATADA ESP=20 cm	M2	18,9000	108,91	2.058,4000
C0216	ARMADURA CA-50A MÉDIA D= 6,3 A 10,0mm	KG	4,9992	11,96	59,7900
C4451	LAJE PRÉ-FABRICADA TRELIÇADA P/ PISO - VÃO DE 1,81 A 2,80 m	M2	15,0000	141,02	2.115,3000
C2781	ESCAVAÇÃO MANUAL SOLO DE 1A CAT. PROF. DE 1.51 a 3.00m	M3	20,1120	64,61	1.299,4400
					Total: 15.614,4700
MATERIAL		Unidade	Coefficiente	Preço	Total
I0280	BRITA	M3	22,0000	100,5000	2.211,0000
					Total: 2.211,0000
					Total Simple: 17.841,04
					Encargos Sociais: INCLUSOS
					Valor BDI:
					Valor Geral: 17.841,04
COMP.04	ALAMBRADO DE MADEIRA E NYLON	M2			

SECRETARIA DA INFRAESTRUTURA

OBJETO: CONSTRUÇÃO DE PÉRGOLADO EM EUCALIPTO NA PRAIA DA ILHÁ DO GUAJIRU

LOCAL: ILHA DO GUAJIRU - ITAREMA, CE

DATA: 09/02/2026

Código	Descrição	Unidade	Coefficiente	Preço	Total
MAO DE OBRA					
I0041	AJUDANTE DE CARPINEIRO	H	1,5000	19,10	28,6500
I0498	CARPINEIRO	H	1,5000	24,16	36,2400
I2543	SERVENTE	H	0,4200	18,46	7,7500
					Total: 72,6400
MATERIAIS					
I6220	CORDA DE NYLON DE 4mm	M	0,8570	0,29	0,2500
I6221	GANCHOS GALVANIZADOS P/FIXAÇÃO DAS REDES NOS TUBOS	UN	0,4800	3,86	1,8500
I0103	ARAME RECOZIDO N.18 BWG	KG	0,1900	16,53	3,1400
I9053	PEÇA DE MADEIRA ROLIÇA (EUCALIPTO OU REGIONAL EQUIVALENTE) D = 12CM (DE 10 ATÉ 15CM), H = 2,20M	UN	0,8500	7,68	6,5300
I1728	PREGO 18X27 (2.1/2" X 10) (APROXIMADAMENTE 198UN/KG)	KG	0,6000	14,20	8,5200
I6219	TELA DE NYLON e=3mm RETICULADA DE 5x5cm	M2	1,0000	13,66	13,6600
					Total: 33,9500
SERVIÇOS					
C0839	CONCRETO P/VIBR., FCK 13.5 MPa COM AGREGADO ADQUIRIDO	M3	0,0400	487,95	19,5200
C1603	LANÇAMENTO E APLICAÇÃO DE CONCRETO C/ ELEVAÇÃO	M3	0,0400	268,48	10,7400
C2784	ESCAVAÇÃO MANUAL SOLO DE 1A.CAT. PROF. ATÉ 1.50m	M3	0,2500	48,92	12,2300
					Total: 42,4900
					Total Simples: 149,08
					Encargos Sociais: INCLUSO
					Valor BDI:
					Valor Geral: 149,08

COMP.05 RETIRADAS DE TELHA METÁLICAS		M2			
Código	Descrição	Unidade	Coefficiente	Preço	Total
MAO DE OBRA					
I2543	SERVENTE	H	0,2500	18,46	4,6200
I2070	TELHADISTA	H	0,2500	24,16	6,0400
					Total: 10,6600
					Total Simples: 10,66
					Encargos Sociais: INCLUSOS
					Valor BDI:
					Valor Geral: 10,66

COMP.06 PORTA DE VIDRO TEMPERADO 2 FOLHAS (2.00X2.10)m COM MOLA E=10mm		CJ			
Código	Descrição	Unidade	Coefficiente	Preço	Total
MATERIAIS					
I0494	CAPUCHINHO (1037)	UN	1,3000	5,59	7,2700
I2160	TRINCO INFERIOR (1502)	UN	2,6000	46,15	119,9900
I2258	VIDRO TEMPERADO 10MM INCOLOR SEM COLOCAÇÃO	M2	4,2000	422,28	1.773,5800
I0856	CONTRAPLACA DE FECHADURA CENTRAL (1504)	UN	1,3000	22,90	29,7700
I1034	DOBRADIÇA INFERIOR (1103)	UN	2,6000	44,92	116,7900
I1152	FECHADURA CENTRAL COM 2 CILINDROS (1521)	UN	1,3000	137,62	178,9100
I1743	PUXADOR CONCHA (1606)	UN	2,6000	14,25	37,0500
I1036	DOBRADIÇA SUPERIOR (1101)	UN	2,6000	37,10	96,4600
I1525	MOLA HIDRAULICA P/PORTA DE VIDRO (1012)	UN	2,6000	771,02	2.004,6500
I0299	BUCHA PARA PIVOTANTE DE DOBRADICA REF. 1201	UN	2,6000	8,68	22,5700
					Total: 4.387,0400
					Total Simples: 4.387,04
					Encargos Sociais: INCLUSO
					Valor BDI:
					Valor Geral: 4.387,04

COMP.07 BANCO DE MADEIRA C/ESTRUTURA DE FERRO - L= 2.00m		UN			
Código	Descrição	Unidade	Coefficiente	Preço	Total
MATERIAIS					
I0188	BANCO DE MADEIRA C/ESTRUTURA DE FERRO - L=3,00M	UN	0,6700	1.181,52	791,6200
					Total: 791,6200
					Total Simples: 791,62
					Encargos Sociais: INCLUSO
					Valor BDI:
					Valor Geral: 791,62

COMP.08 REFLETOR MODULAR 1200W 3G C/ LED - MODULO 100W FP 0.90 4KV 6500K - PROTEÇÃO IP66		UN			
Código	Descrição	Unidade	Coefficiente	Preço	Total
MAO DE OBRA					
I0042	AJUDANTE DE ELETRICISTA	H	1,5000	19,10	28,6500
I2312	ELETRICISTA	H	1,5000	24,15	36,2300
					Total: 64,8800
MATERIAIS					
COTAÇÃO	REFLETOR MODULAR 1200W 3G C/ LED - MODULO 100W FP 0.90 4KV 6500K - PROTEÇÃO IP66 - EMPRESA JR& IMPORTADO E EXPORTAÇÃO LTDA - 03.087.727/0001-	UN	1,0000	2.758,68	2.758,6800
COTAÇÃO	REFLETOR MODULAR 1200W 3G C/ LED - MODULO 100W FP 0.90 4KV 6500K - PROTEÇÃO IP66 - RANGEL NORONHA BRASIL - ME - 07.663.941/0001-54	UN	1,0000	2.768,00	2.768,0000
COTAÇÃO	REFLETOR MODULAR 1200W 3G C/ LED - MODULO 100W FP 0.90 4KV 6500K - PROTEÇÃO IP66 - RAMON DO NASCIMENTO - 10.968.298/0001-81	UN	1,0000	2.778,00	2.778,0000
					Média Total: 2.768,23

SECRETARIA DA INFRAESTRUTURA

OBJETO: CONSTRUÇÃO DE PÉRGOLADO EM EUCALIPTO NA PRAIA DA ILHA DO GUAJIRU
LOCAL: ILHA DO GUAJIRU - ITAREMA, CE
DATA: 09/02/2026

Total Simples: 2.833,11
Encargos Sociais: INCLUSO
Valor BDI:
Valor Geral: 2.833,11

COMP.09	COBERTA COM TELA DE SOMBREAMENTO 80%	M2				
Código	Descrição	Unidade	Coefficiente	Preço	Total	
MAO DE OBRA						
10037	AJUDANTE	H	1,5000	19,10	28,6500	
11530	MONTADOR	H	1,5000	24,16	36,2400	
				Total:	64,8900	
MATERIAIS						
COTAÇÃO	KIT TELA DE SOMBREAMENTO - 80% DE OPACIDADE (COM ESTICADORES)	M2	1,0000	24,80	24,8000	
				Média Total:	8,27	

Total Simples: 73,16
Encargos Sociais: INCLUSO
Valor BDI:
Valor Geral: 73,16

COMP.10	CORDÃO DE LUZ - SOQUETE E27	M2				
Código	Descrição	Unidade	Coefficiente	Preço	Total	
MAO DE OBRA						
10042	AJUDANTE DE ELETRICISTA	H	0,5000	19,10	9,5500	
12312	ELETRICISTA	H	0,5000	24,15	12,0800	
				Total:	21,6300	
MATERIAIS						
18438	CABO CORDPLAST (CABO PP) 3 x 2,50 mm ²	M	1,0000	5,04	5,0400	
16130	SOQUETE DE BAQUELITE (PADRÃO MUTIRÃO)	UN	1,0000	3,00	3,0000	
11471	LÂMPADA INCANDESCENTE DE 25 ATÉ 100W	UN	1,0000	3,89	3,8900	
				Média Total:	3,98	

Total Simples: 25,61
Encargos Sociais: INCLUSO
Valor BDI:
Valor Geral: 25,61

LÉO VANDER SILVEIRA SANTOS
ENG. CIVIL - RNP: 0620977213
RESP. TEC. - SEINFRA - ITAREMA

COMPOSIÇÃO DE ENCARGOS TRABALHISTAS E SOCIAIS

1. ENCARGOS SOCIAIS

APLICÁVEL AO SALÁRIO/HORAS

DISCRIMINAÇÃO	TABELA 028.1		TABELA 028	
	HORISTAS %	MENSALISTAS %	HORISTAS %	MENSALISTAS %
GRUPO A (básicos)	16,80	16,80	36,80	36,80
INSS	0,00	0,00	20,00	20,00
SESI	1,50	1,50	1,50	1,50
SENAI	1,00	1,00	1,00	1,00
INCRA	0,20	0,20	0,20	0,20
SEBRAE	0,60	0,60	0,60	0,60
SALÁRIO EDUCAÇÃO	2,50	2,50	2,50	2,50
SEGURO DE ACIDENTES DO TRABALHO	3,00	3,00	3,00	3,00
FGTS	8,00	8,00	8,00	8,00
GRUPO B	48,36	19,04	48,36	19,04
DESCANSO SEMANAL REMUNERADO	17,85	0,00	17,85	0,00
FERIADOS	3,71	0,00	3,71	0,00
AUXILIO ENFERMIDADE	0,87	0,66	0,87	0,66
13º SALÁRIO	11,03	8,33	11,03	8,33
LICENÇA PATERNIDADE	0,07	0,05	0,07	0,05
FALTAS JUSTIFICADAS	0,74	0,56	0,74	0,56
DIAS DE CHUVAS	1,59	0,00	1,59	0,00
AUXÍLIO ACIDENTE DE TRABALHO	0,11	0,08	0,11	0,08
FÉRIAS GOZADAS	12,35	9,33	12,35	9,33
SALÁRIO MATERNIDADE	0,04	0,03	0,04	0,03
GRUPO C	10,70	8,09	10,70	8,09
AVISO PRÉVIO INDENIZADO	5,52	4,17	5,52	4,17
AVISO PRÉVIO TRABALHADO	0,13	0,10	0,13	0,10
FÉRIAS INDENIZADAS	1,72	1,30	1,72	1,30
DEPOSITO DE RECISÃO S/ JUSTA CAUSA	2,87	2,17	2,87	2,17
INDENIZAÇÃO ADICIONAL	0,46	0,35	0,46	0,35
GRUPO D (Incidência cumulativa)	8,58	3,55	18,29	7,38
GRUPO A x GRUPO B	8,12	3,20	17,80	7,01
REINCIDÊNCIA DE GRUPO A SOBRE AVISO PRÉVIO TRABALHADO E REINCIDÊNCIA DO FGTS SOBRE O AVISO PRÉVIO INDENIZADO	0,46	0,35	0,49	0,37
TOTAL GERAL	84,44	47,48	114,15	71,31

LÉO VANDER SILVEIRA SANTOS
ENG. CIVIL - RNP: 0620977213
RESP TEC - SEINFRA - ITAREMA



Anotação de Responsabilidade Técnica - ART
Lei nº 6.496, de 7 de dezembro de 1977

CREA-CE

ART OBRA / SERVIÇO
Nº CE20261807341

Conselho Regional de Engenharia e Agronomia do Ceará

INICIAL

1. Responsável Técnico

LÉO VANDER SILVEIRA SANTOS

Título profissional: **ENGENHEIRO CIVIL**

RNP: 0620977213

Registro: 361519CE

Empresa contratada: **LOCARLIMP EMPREENDIMENTOS LTDA - ME**

Registro : 0010485554-CE

2. Dados do Contrato

Contratante: **PREFEITURA MUNICIPAL DE ITAREMA**

CPF/CNPJ: 07.663.941/0001-54

RUA PRAÇA NSA SENHORA FÁTIMA

Nº: 48

Complemento:

Bairro: **CENTRO**

Cidade: **ITAREMA**

UF: **CE**

CEP: 62590000

Contrato: **Não especificado**

Celebrado em:

Valor: **R\$ 1.600,00**

Tipo de contratante: **Pessoa Jurídica de Direito Público**

Ação Institucional: **NENHUMA - NÃO OPTANTE**

3. Dados da Obra/Serviço

RUA JOSE FERNANDO DE SOUSA

Nº: 480

Complemento:

Bairro: **CENTRO**

Cidade: **ITAREMA**

UF: **CE**

CEP: 62590000

Data de Início: **22/01/2026**

Previsão de término: **22/02/2026**

Coordenadas Geográficas: **-2.920645, -39.91568**

Finalidade: **Infraestrutura**

Código: **Não Especificado**

Proprietário: **PREFEITURA MUNICIPAL DE ITAREMA**

CPF/CNPJ: 07.663.941/0001-54

4. Atividade Técnica

14 - Elaboração

35 - Elaboração de orçamento > CONSTRUÇÃO CIVIL > EDIFICAÇÕES > DE EDIFICAÇÃO > #1.1.1.2 - DE MADEIRA

Quantidade

Unidade

522,00

m2

35 - Elaboração de orçamento > CONSTRUÇÃO CIVIL > EDIFICAÇÕES > DE EDIFICAÇÃO > #1.1.1.4 - EM MATERIAIS MISTOS

522,00

m2

35 - Elaboração de orçamento > CONSTRUÇÃO CIVIL > MATERIAIS DE CONSTRUÇÃO CIVIL > #1.2.3 - DE APLICAÇÃO DE CONCRETO

522,00

m2

35 - Elaboração de orçamento > CONSTRUÇÃO CIVIL > MATERIAIS DE CONSTRUÇÃO CIVIL > #1.2.5 - DE IMPERMEABILIZAÇÃO APLICADA À CONSTRUÇÃO CIVIL

522,00

m2

35 - Elaboração de orçamento > ESTRUTURAS > ESTRUTURAS DE MADEIRA > #2.3.1 - DE ESTRUTURA DE MADEIRA

522,00

m2

Após a conclusão das atividades técnicas o profissional deve proceder a baixa desta ART

5. Observações

ELABORAÇÃO DE ORÇAMENTO PARA CONSTRUÇÃO DE PÉRGOLADO EM EUCALIPTO NA PRAIA DA ILHA DO GUAJIRU, COM PROJEÇÃO DE ÁREA DE APROXIMADAMENTE 522,00 M².

6. Declarações

- Declaro que estou cumprindo as regras de acessibilidade previstas nas normas técnicas da ABNT, na legislação específica e no decreto n. 5296/2004.

7. Entidade de Classe

NENHUMA - NÃO OPTANTE

8. Assinaturas

Declaro serem verdadeiras as informações acima



Documento assinado eletronicamente
com credenciais de login e senha

LÉO VANDER SILVEIRA SANTOS

RNP: 0620977213

Data: 09/02/2026 08:53:21

Local

data

LÉO VANDER SILVEIRA SANTOS - CPF: 029.134.043-16

PREFEITURA MUNICIPAL DE ITAREMA - CNPJ: 07.663.941/0001-54

9. Informações

A autenticidade desta ART pode ser verificada em: <https://crea-ce.sitac.com.br/publico/>, com a chave: bB5c9
Impresso em: 09/02/2026 às 08:53:21 por: : ip: 177.21.97.11





Anotação de Responsabilidade Técnica - ART
Lei nº 6.496, de 7 de dezembro de 1977

CREA-CE

ART OBRA / SERVIÇO
Nº CE20261807341

Conselho Regional de Engenharia e Agronomia do Ceará

INICIAL

* A ART é válida somente quando quitada, mediante apresentação do comprovante do pagamento ou conferência no site do Crea.

10. Valor

Valor da ART: **R\$ 108,39** Registrada em: **22/01/2026** Valor pago: **R\$ 108,39** Nosso Número: **8218542777**

A autenticidade desta ART pode ser verificada em: <https://crea-ce.sitac.com.br/publico/>, com a chave: bB5c9
Impresso em: 09/02/2026 às 08:53:21 por: , ip: 177.21.97.11



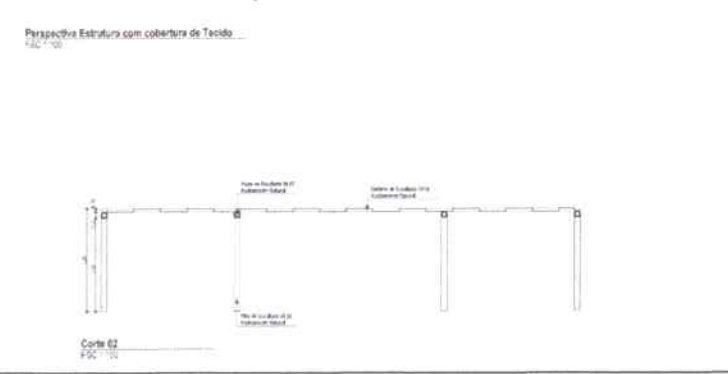
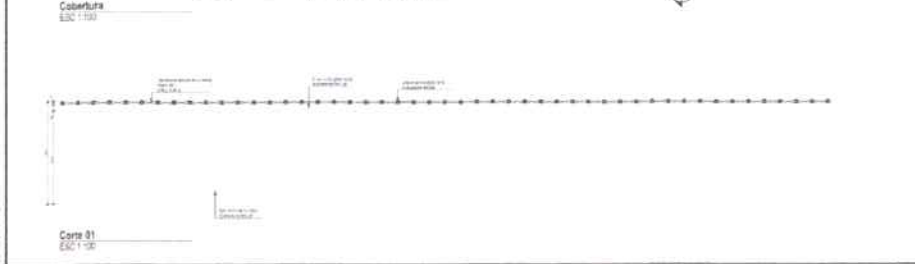
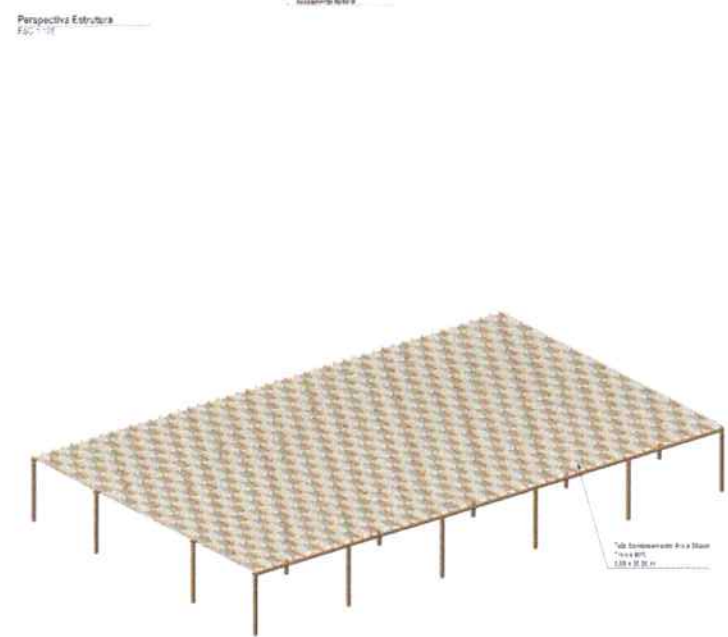
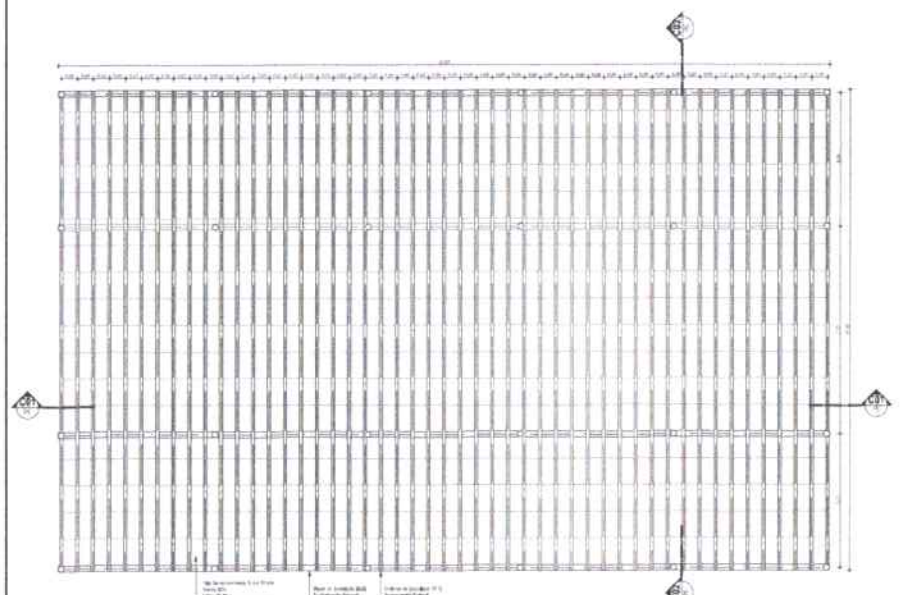
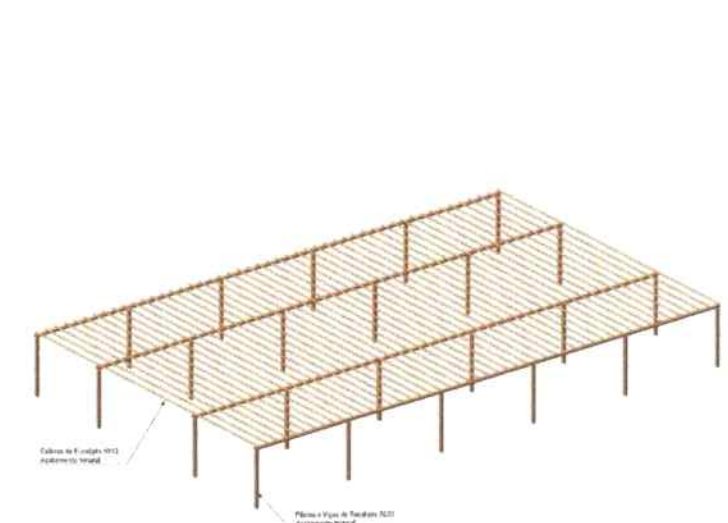
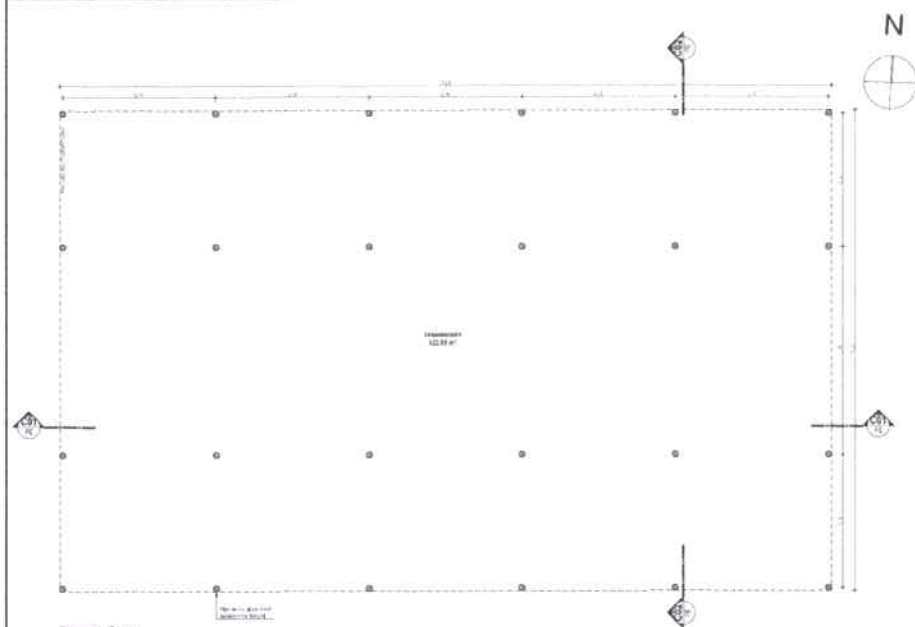

OBSERVAÇÕES
 1. TODAS AS MEDIÇÕES SÃO EM METROS.
 2. EM TODAS AS OBSERVAÇÕES DESENVOLVIDAS, O PROJETO DEVE SER EXECUTADO DE ACORDO COM O PROJETO DE ARQUITETURA, E O PROJETO DE ESTRUTURA DEVE SER EXECUTADO DE ACORDO COM O PROJETO DE ARQUITETURA.
 3. EM TODAS AS OBSERVAÇÕES DESENVOLVIDAS, O PROJETO DEVE SER EXECUTADO DE ACORDO COM O PROJETO DE ARQUITETURA, E O PROJETO DE ESTRUTURA DEVE SER EXECUTADO DE ACORDO COM O PROJETO DE ARQUITETURA.

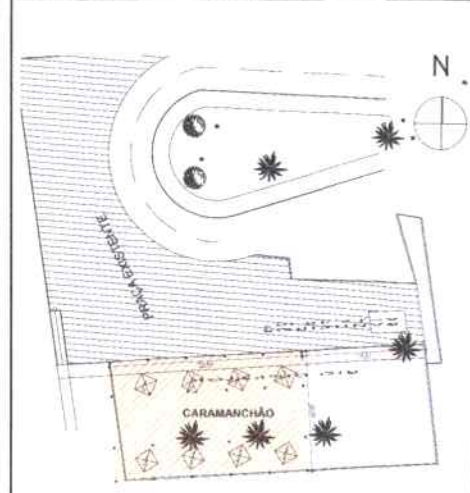

ÁREA A CARAMANCHÃO: 5,77 00 m²



EXEMPLO DE TRANCADO DO Tecedor DO CARAMANCHÃO

COMO	DATA	ALTERAÇÃO/REVISÃO	EMISSO POR	REVISADO POR

CARAMANCHÃO QUA BRU
 Prefeitura Municipal de Buzina
 Rua 201 QUARTEL, BARRIO ZE

ITAREMA **ÚNICA**



1. RESPONSÁVEL TÉCNICO

Nome Civil/Social: JAMILY SILVEIRA SILVA
Título Profissional: Arquiteto(a) e Urbanista

CPF: 060.XXX.XXX-77
Nº do Registro: 00A2473267

2. DETALHES DO RRT

Nº do RRT: SI16522554I00CT001
Data de Cadastro: 04/02/2026
Data de Registro: 06/02/2026

Modalidade: RRT SIMPLES
Forma de Registro: INICIAL
Forma de Participação: INDIVIDUAL

2.1 Valor do RRT

Valor do RRT: R\$130,64

Boleto nº 24034688

Pago em: 06/02/2026

3. DADOS DO SERVIÇO/CONTRATANTE

3.1 Serviço 001

Contratante: PREFEITURA MUNICIPAL DE ITAREMA
Tipo: Órgão Público
Valor do Serviço/Honorários: R\$0,00

CPF/CNPJ: 07.XXX.XXX/0001-54
Data de Início: 05/02/2026
Data de Previsão de Término: 31/12/2026

3.1.1 Endereço da Obra/Serviço

País: Brasil
Tipo Logradouro: RUA
Logradouro: PRACA NOSSA SENHORA DE FATIMA
Bairro: CENTRO

CEP: 62590000
Nº: 48
Complemento:
Cidade/UF: ITAREMA/CE

3.1.2 Atividade(s) Técnica(s)

Grupo: PROJETO
Atividade: 1.1.2 - Projeto arquitetônico

Quantidade: 522,00
Unidade: metro quadrado

3.1.3 Tipologia

Tipologia: Público

3.1.4 Descrição da Obra/Serviço

PROJETO ARQUITETÔNICO DE UM CARAMANCHÃO QUE SERÁ LOCADO NO MUNICÍPIO DE ITAREMA - CE, NA ILHA DO GUAJIRU, CONTEMPLANDO UMA ESTRUTURA DE EUCALIPTO COM COBERTURA DE TELA DE SOMBRAMENTO.

3.1.5 Declaração de Acessibilidade

Declaro o atendimento às regras de acessibilidade previstas em legislação e em normas técnicas pertinentes para as edificações abertas ao público, de uso público ou privativas de uso coletivo, conforme § 1º do art. 56 da Lei nº 13146, de 06 de julho de 2015.



4. RRT VINCULADO POR FORMA DE REGISTRO

Nº do RRT	Contratante	Forma de Registro	Data de Registro
SI16522554I00CT001	PREFEITURA MUNICIPAL DE ITAREMA	INICIAL	04/02/2026

5. DECLARAÇÃO DE VERACIDADE

Declaro para os devidos fins de direitos e obrigações, sob as penas previstas na legislação vigente, que as informações cadastradas neste RRT são verdadeiras e de minha responsabilidade técnica e civil.

6. ASSINATURA ELETRÔNICA

Documento assinado eletronicamente por meio do SICCAU do arquiteto(a) e urbanista JAMILY SILVEIRA SILVA, registro CAU nº 00A2473267, na data e hora: 2026-02-04 15:06:11, com o uso de login e de senha. O **CPF/CNPJ** está oculto visando proteger os direitos fundamentais de liberdade, privacidade e o livre desenvolvimento da personalidade da pessoa natural (LGPD).

