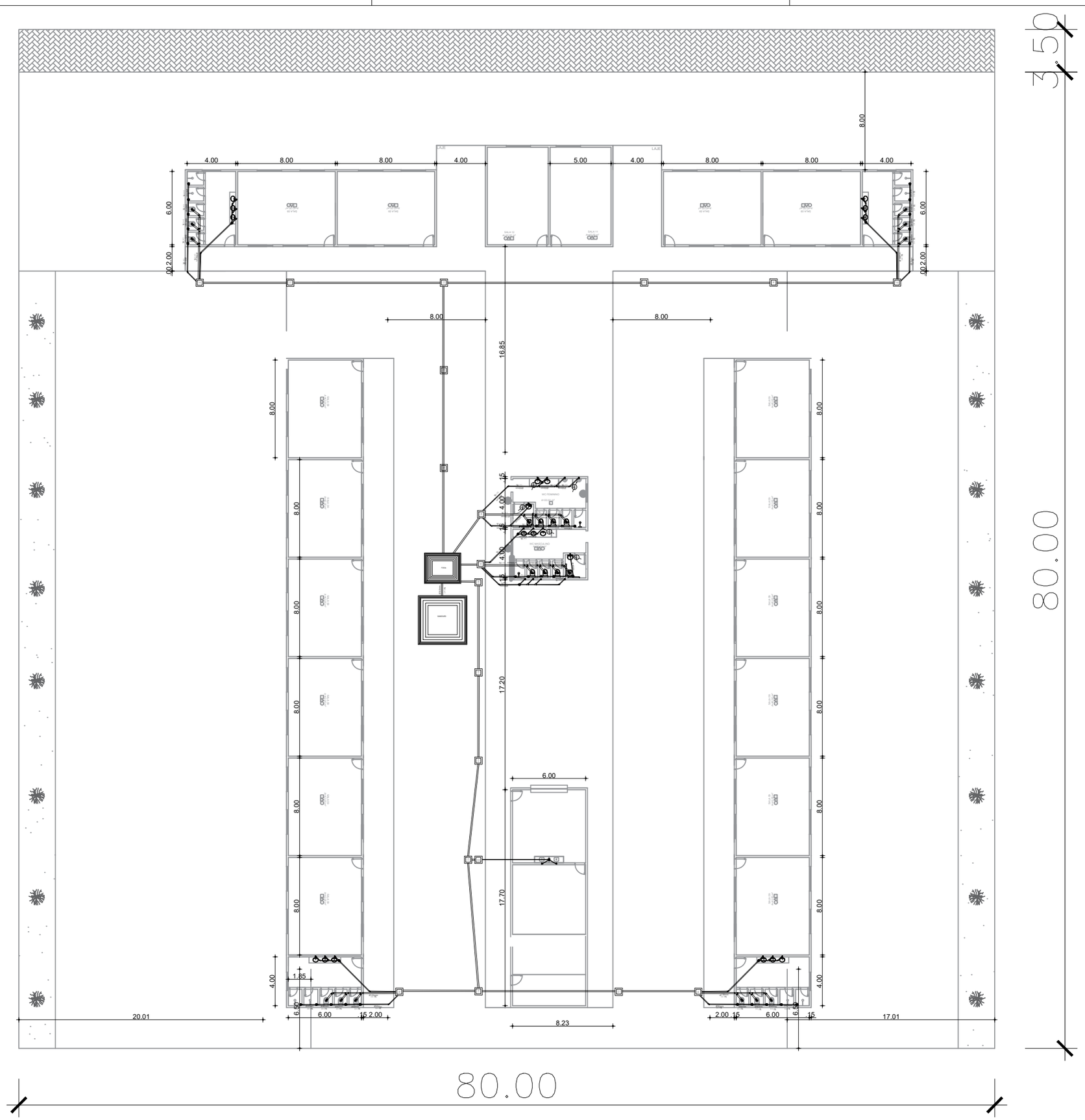

BLOCO	DESCRIÇÃO	DIÂMETRO (mm)
	JUNÇÃO PVC BRANCO	50 x 50 mm (2" x 2")
	JOELHO 45 PVC BRANCO PARA ESGOTO	50mm (2")
	CAIXA SIFONADA PVC , ACABAMENTO BRANCO (GRELHA OU TAMPA CEGA)	150 X 150 X 50MM
	JUNÇÃO PVC BRANCO	50mm (2")
	JOELHO PVC BRANCO P/ESGOTO	50mm (2")
CL	CAIXA EM ALVENARIA (60X60X60cm) DE 1 TIJOLO COMUM, LASTRO DE CONCRETO E TAMPA DE CONCRETO	
CG	CAIXA DE GORDURA/SABÃO EM ALVENARIA	

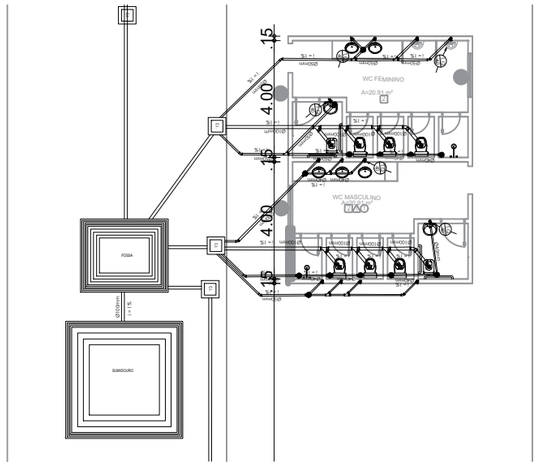

Cliente: Prefeitura Municipal de Paracuru	Identificação dos Desenhos: 01. VISÃO GERAL SANITÁRIO
Obra: FRANCISCO PAZ OLIVEIRA - VOLTA REDONDA	Data: MAIO/2025 — Escala: 1/75
Local: VOLTA REDONDA -PARACURU/CE	
Projeto: Arquitetônico	09/15
Responsável:	