

RESUMO DO ORÇAMENTO																						
	<b>OBRA:</b>	CONSTRUÇÃO DE CAMPO DE FUTEBOL COM GRAMA SINTÉTICA, MEIA QUADRA DE BASQUETE, PARQUINHO INFANTIL E PISTA DE CAMINHADA (TIPO A) NO MUNICÍPIO DE PORANGA	<b>DATA :</b> 20/12/2024 <b>BDI :</b> 25,03%																			
	<b>DESCRIÇÃO:</b>	CONSTRUÇÃO DE ESPAÇO ESPORTIVO	<table border="1"> <thead> <tr> <th>FORTE</th> <th>VERSÃO</th> <th>HORA</th> <th>MES</th> </tr> </thead> <tbody> <tr> <td>ORSE</td> <td>2025/09</td> <td>111,36%</td> <td>69,82%</td> </tr> <tr> <td>SEINFRA</td> <td>028.1 COM DESONERAÇÃO</td> <td>84,44%</td> <td>47,48%</td> </tr> <tr> <td>SINAPI</td> <td>2025/11 COM DESONERAÇÃO</td> <td>92,17%</td> <td>53,50%</td> </tr> <tr> <td>PRÓPRIA</td> <td>PRÓPRIA</td> <td>0,00%</td> <td>0,00%</td> </tr> </tbody> </table>	FORTE	VERSÃO	HORA	MES	ORSE	2025/09	111,36%	69,82%	SEINFRA	028.1 COM DESONERAÇÃO	84,44%	47,48%	SINAPI	2025/11 COM DESONERAÇÃO	92,17%	53,50%	PRÓPRIA	PRÓPRIA	0,00%
FORTE	VERSÃO	HORA	MES																			
ORSE	2025/09	111,36%	69,82%																			
SEINFRA	028.1 COM DESONERAÇÃO	84,44%	47,48%																			
SINAPI	2025/11 COM DESONERAÇÃO	92,17%	53,50%																			
PRÓPRIA	PRÓPRIA	0,00%	0,00%																			
<b>LOCAL:</b>	PORANGA - CE																					

1	SERVIÇOS INICIAIS	R\$ 22.953,72	1,57%
2	CAMPO DE FUTEBOL	R\$ 659.247,33	45,10%
3	MEIA QUADRA DE BASQUETE	R\$ 198.271,62	13,56%
4	PARQUINHO INFANTIL	R\$ 161.829,42	11,07%
5	PISTA DE CAMINHADA	R\$ 163.675,84	11,20%
6	IMPLANTAÇÃO GERAL	R\$ 255.686,31	17,49%
<b>VALOR TOTAL:</b>		<b>R\$ 1.461.664,24</b>	

**MATEUS**  
**FERREIRA DA**  
**SILVA:076411403**  
**43**

Assinado digitalmente por MATEUS FERREIRA DA SILVA:07641140343  
 ND: C=BR, O=ICP-Brasil, OU=VideoConferência, OU=00679163000142, OU=Secretaria da Receita Federal do Brasil - RFB, OU=RFB e-CPF A3, OU=(em branco), CN=MATEUS FERREIRA DA SILVA:07641140343  
 Razão: Eu sou o autor deste documento  
 Localização:  
 Foxit PDF Reader Versão: 2024.2.3

## PLANILHA ORÇAMENTÁRIA



<b>OBRA:</b>	CONSTRUÇÃO DE CAMPO DE FUTEBOL COM GRAMA SINTÉTICA, MEIA QUADRA DE BASQUETE, PARQUINHO INFANTIL E PISTA DE CAMINHADA (TIPO A) NO MUNICÍPIO DE PORANGA	<b>DATA :</b>	20/12/2024	<b>BDI :</b>	25,03%
<b>DESCRIÇÃO:</b>	CONSTRUÇÃO DE ESPAÇO ESPORTIVO	<b>FONTE</b>	<b>VERSÃO</b>	<b>HORA</b>	<b>MES</b>
<b>LOCAL:</b>	PORANGA - CE	ORSE	2025/09	111,36%	69,82%
		SEINFRA	028.1 COM DESONERAÇÃO	84,44%	47,48%
		SINAPI	2025/11 COM DESONERAÇÃO	92,17%	53,50%
		PRÓPRIA	PRÓPRIA	0,00%	0,00%

ITEM	CÓDIGO	DESCRIÇÃO	FONTE	UNID	QUANTIDADE	PREÇO UNITÁRIO R\$		PREÇO TOTAL R\$	
						SEM BDI	COM BDI	SEM BDI	COM BDI
<b>1</b>	<b>SERVIÇOS INICIAIS</b>							<b>R\$ 18.358,12</b>	<b>R\$ 22.953,72</b>
1.1	103689	FORNECIMENTO E INSTALAÇÃO DE PLACA DE OBRA COM CHAPA GALVANIZADA E ESTRUTURA DE MADEIRA. AF_03/2022_PS	SINAPI	M2	8,00	R\$ 464,64	R\$ 580,94	R\$ 3.717,12	R\$ 4.647,52
1.2	99059	LOCAÇÃO CONVENCIONAL DE OBRA, UTILIZANDO GABARITO DE TÁBUAS CORRIDAS PONTALETADAS A CADA 2,00M - 2 UTILIZAÇÕES. AF_03/2024	SINAPI	M	220,00	R\$ 66,55	R\$ 83,21	R\$ 14.641,00	R\$ 18.306,20
<b>2</b>	<b>CAMPO DE FUTEBOL</b>							<b>R\$ 527.279,88</b>	<b>R\$ 659.247,33</b>
<b>2.1</b>	<b>FUNDAÇÃO</b>							<b>R\$ 8.763,54</b>	<b>R\$ 10.957,09</b>
2.1.1	97082	ESCAVAÇÃO MANUAL DE VIGA DE BORDA PARA RADIER. AF_09/2021	SINAPI	M3	26,00	R\$ 63,68	R\$ 79,62	R\$ 1.655,68	R\$ 2.070,12
2.1.2	97084	COMPACTAÇÃO MECÂNICA DE SOLO PARA EXECUÇÃO DE RADIER, PISO DE CONCRETO OU LAJE SOBRE SOLO, COM COMPACTADOR DE SOLOS TIPO PLACA VIBRATÓRIA. AF_09/2021	SINAPI	M2	104,00	R\$ 0,71	R\$ 0,89	R\$ 73,84	R\$ 92,56
2.1.3	95241	LASTRO DE CONCRETO MAGRO, APLICADO EM PISOS, LAJES SOBRE SOLO OU RADIERS, ESPESSURA DE 5 CM. AF_01/2024	SINAPI	M2	62,40	R\$ 39,17	R\$ 48,97	R\$ 2.444,21	R\$ 3.055,73
2.1.4	89470	ALVENARIA DE BLOÇOS DE CONCRETO ESTRUTURAL 14X19X39 CM (ESPESSURA 14 CM), FBK = 4,5 MPA, UTILIZANDO COLHER DE PEDREIRO. AF_10/2022	SINAPI	M2	43,70	R\$ 105,03	R\$ 131,32	R\$ 4.589,81	R\$ 5.738,68
<b>2.2</b>	<b>PAVIMENTAÇÃO</b>							<b>R\$ 296.901,68</b>	<b>R\$ 371.206,18</b>
2.2.1	100576	REGULARIZAÇÃO E COMPACTAÇÃO DE SUBLEITO DE SOLO PREDOMINANTEMENTE ARGILOSO, PARA OBRAS DE CONSTRUÇÃO DE PAVIMENTOS. AF_09/2024	SINAPI	M2	1.450,00	R\$ 2,97	R\$ 3,71	R\$ 4.306,50	R\$ 5.379,50
2.2.2	C001	LASTRO COM MATERIAL GRANULAR (PEDRA BRITADA N.1), ESPESSURA DE 10 CM	PRÓPRIA	M3	140,00	R\$ 162,36	R\$ 203,00	R\$ 22.730,40	R\$ 28.420,00
2.2.3	C002	LASTRO COM MATERIAL GRANULAR (PEDRA BRITADA N.0), ESPESSURA DE 5 CM	PRÓPRIA	M3	70,00	R\$ 188,14	R\$ 235,23	R\$ 13.169,80	R\$ 16.466,10
2.2.4	C003	LASTRO COM MATERIAL GRANULAR (PÓ DE BRITA), ESPESSURA DE 5 CM	PRÓPRIA	M3	70,00	R\$ 188,14	R\$ 235,23	R\$ 13.169,80	R\$ 16.466,10
2.2.5	C4849	GRAMA SINTÉTICA ESPORTIVA PARA FUTEBOL EM POLIETILENO, COM ALTURA MÍNIMA DE 50MM (FORNECIMENTO E COLOCAÇÃO)	SEINFRA	M2	1.400,00	R\$ 169,73	R\$ 212,21	R\$ 237.622,00	R\$ 297.094,00
2.2.6	95241	LASTRO DE CONCRETO MAGRO, APLICADO EM PISOS, LAJES SOBRE SOLO OU RADIERS, ESPESSURA DE 5 CM. AF_01/2024	SINAPI	M2	50,01	R\$ 39,17	R\$ 48,97	R\$ 1.958,89	R\$ 2.448,99
2.2.7	94992	EXECUÇÃO DE PASSEIO (CALÇADA) OU PISO DE CONCRETO COM CONCRETO MOLDADO IN LOCO, FEITO EM OBRA, ACABAMENTO CONVENCIONAL, ESPESSURA 6 CM, ARMADO. AF_08/2022	SINAPI	M2	50,01	R\$ 78,87	R\$ 98,61	R\$ 3.944,29	R\$ 4.931,49
<b>2.3</b>	<b>ESTRUTURA</b>							<b>R\$ 26.160,00</b>	<b>R\$ 32.708,07</b>
2.3.1	96542	FABRICAÇÃO, MONTAGEM E DESMONTAGEM DE FÔRMA PARA VIGA BALDRAME, EM CHAPA DE MADEIRA COMPENSADA RESINADA, E=17 MM, 4 UTILIZAÇÕES. AF_01/2024	SINAPI	M2	79,30	R\$ 101,70	R\$ 127,16	R\$ 8.064,81	R\$ 10.083,79
2.3.2	96543	ARMAÇÃO DE BLOCO UTILIZANDO AÇO CA-60 DE 5 MM - MONTAGEM. AF_01/2024	SINAPI	KG	122,00	R\$ 19,29	R\$ 24,12	R\$ 2.353,38	R\$ 2.942,64
2.3.3	96545	ARMAÇÃO DE BLOCO UTILIZANDO AÇO CA-50 DE 8 MM - MONTAGEM. AF_01/2024	SINAPI	KG	276,00	R\$ 15,27	R\$ 19,09	R\$ 4.214,52	R\$ 5.268,84
2.3.4	96555	CONCRETAGEM DE BLOCO DE COROAMENTO OU VIGA BALDRAME, FCK 30 MPA, COM USO DE JERICA - LANÇAMENTO, ADENSAMENTO E ACABAMENTO. AF_01/2024	SINAPI	M3	5,95	R\$ 772,68	R\$ 966,08	R\$ 4.597,45	R\$ 5.748,18
2.3.5	101175	ESTACA BROCA DE CONCRETO, DIÂMETRO DE 30CM, ESCAVAÇÃO MANUAL COM TRADO CONCHA, COM ARMADURA DE ARRANQUE. AF_05/2020	SINAPI	M	58,00	R\$ 119,48	R\$ 149,39	R\$ 6.929,84	R\$ 8.664,62
<b>2.4</b>	<b>ALVENARIA DE FECHAMENTO</b>							<b>R\$ 158.918,45</b>	<b>R\$ 198.693,69</b>

2.4.1	103325	ALVENARIA DE VEDAÇÃO DE BLOCOS CERÂMICOS FURADOS NA VERTICAL DE 14X19X39 CM (ESPESSURA 14 CM) E ARGAMASSA DE ASSENTAMENTO COM PREPARO MANUAL. AF_12/2021	SINAPI	M2	79,00	R\$ 80,67	R\$ 100,86	R\$ 6.372,93	R\$ 7.967,94
2.4.2	102363	ALAMBRADO PARA QUADRA POLIESPORTIVA, ESTRUTURADO POR TUBOS DE AÇO GALVANIZADO, (MONTANTES COM DIÂMETRO 2", TRAVESSAS E ESCORAS COM DIÂMETRO 1 1/4"), COM TELA DE ARAME GALVANIZADO, FIO 12 BWG E MALHA QUADRADA 5X5CM (EXCETO MURETA). AF_03/2021	SINAPI	M2	876,90	R\$ 173,96	R\$ 217,50	R\$ 152.545,52	R\$ 190.725,75
<b>2.5</b>	<b>REVESTIMENTO</b>							<b>R\$ 7.430,74</b>	<b>R\$ 9.290,40</b>
2.5.1	87878	CHAPISCO APLICADO EM ALVENARIAS E ESTRUTURAS DE CONCRETO INTERNAS, COM COLHER DE PEDREIRO. ARGAMASSA TRAÇO 1:3 COM PREPARO MANUAL. AF_10/2022	SINAPI	M2	158,00	R\$ 5,07	R\$ 6,34	R\$ 801,06	R\$ 1.001,72
2.5.2	87530	MASSA ÚNICA, EM ARGAMASSA TRAÇO 1:2:8, PREPARO MANUAL, APLICADA MANUALMENTE EM PAREDES INTERNAS DE AMBIENTES COM ÁREA ENTRE 5M² E 10M², E = 17,5MM, COM TALISCAS. AF_03/2024	SINAPI	M2	158,00	R\$ 41,96	R\$ 52,46	R\$ 6.629,68	R\$ 8.288,68
<b>2.6</b>	<b>PINTURA</b>							<b>R\$ 24.801,89</b>	<b>R\$ 31.011,13</b>
2.6.1	104642	PINTURA LÁTEX ACRÍLICA STANDARD, APLICAÇÃO MANUAL EM PAREDES, DUAS DEMÃOS. AF_04/2023	SINAPI	M2	158,00	R\$ 11,12	R\$ 13,90	R\$ 1.756,96	R\$ 2.196,20
2.6.2	100750	PINTURA COM TINTA ALQUÍDICA DE ACABAMENTO (ESMALTE SINTÉTICO FOSCO) APLICADA A ROLO OU PINCEL SOBRE SUPERFÍCIES METÁLICAS (EXCETO PERFIL) EXECUTADO EM OBRA (POR DEMÃO). AF_01/2020	SINAPI	M2	876,90	R\$ 26,28	R\$ 32,86	R\$ 23.044,93	R\$ 28.814,93
<b>2.7</b>	<b>EQUIPAMENTOS</b>							<b>R\$ 4.303,58</b>	<b>R\$ 5.380,77</b>
2.7.1	C005	CONJUNTO PARA FUTEBOL DE CAMPO COM PAR DE TRAVES OFICIAIS DE 5,00 X 2,20 M EM TUBO DE AÇO GALVANIZADO 4", PINTURA EM PRIMER COM TINTA ESMALTE SINTÉTICO E REDES DE POLIETILENO FIO 3 MM - FORNECIMENTO E INSTALAÇÃO	PRÓPRIA	UND	1,00	R\$ 4.303,58	R\$ 5.380,77	R\$ 4.303,58	R\$ 5.380,77
<b>3</b>	<b>MEIA QUADRA DE BASQUETE</b>							<b>R\$ 164.939,99</b>	<b>R\$ 198.271,62</b>
<b>3.1</b>	<b>FUNDAÇÃO</b>							<b>R\$ 3.915,72</b>	<b>R\$ 4.895,85</b>
3.1.1	97082	ESCAVAÇÃO MANUAL DE VIGA DE BORDA PARA RADIER. AF_09/2021	SINAPI	M3	10,50	R\$ 63,68	R\$ 79,62	R\$ 668,64	R\$ 836,01
3.1.2	97084	COMPACTAÇÃO MECÂNICA DE SOLO PARA EXECUÇÃO DE RADIER, PISO DE CONCRETO OU LAJE SOBRE SOLO, COM COMPACTADOR DE SOLOS TIPO PLACA VIBRATÓRIA. AF_09/2021	SINAPI	M2	30,00	R\$ 0,71	R\$ 0,89	R\$ 21,30	R\$ 26,70
3.1.3	95241	LASTRO DE CONCRETO MAGRO, APLICADO EM PISOS, LAJES SOBRE SOLO OU RADIERS, ESPESSURA DE 5 CM. AF_01/2024	SINAPI	M2	18,00	R\$ 39,17	R\$ 48,97	R\$ 705,06	R\$ 881,46
3.1.4	89470	ALVENARIA DE BLOCOS DE CONCRETO ESTRUTURAL 14X19X39 CM (ESPESSURA 14 CM), FBK = 4,5 MPA, UTILIZANDO COLHER DE PEDREIRO. AF_10/2022	SINAPI	M2	24,00	R\$ 105,03	R\$ 131,32	R\$ 2.520,72	R\$ 3.151,68
<b>3.2</b>	<b>PAVIMENTAÇÃO</b>							<b>R\$ 157.237,28</b>	<b>R\$ 188.640,90</b>
3.2.1	100576	REGULARIZAÇÃO E COMPACTAÇÃO DE SUBLEITO DE SOLO PREDOMINANTEMENTE ARGILOSO, PARA OBRAS DE CONSTRUÇÃO DE PAVIMENTOS. AF_09/2024	SINAPI	M2	221,00	R\$ 2,97	R\$ 3,71	R\$ 656,37	R\$ 819,91
3.2.2	95241	LASTRO DE CONCRETO MAGRO, APLICADO EM PISOS, LAJES SOBRE SOLO OU RADIERS, ESPESSURA DE 5 CM. AF_01/2024	SINAPI	M2	221,00	R\$ 39,17	R\$ 48,97	R\$ 8.656,57	R\$ 10.822,37
3.2.3	87702	CONTRAPISO EM ARGAMASSA TRAÇO 1:4 (CIMENTO E AREIA), PREPARO MANUAL, APLICADO EM ÁREAS SECAS SOBRE LAJE, NÃO ADERIDO, ACABAMENTO NÃO REFORÇADO, ESPESSURA 6CM. AF_07/2021	SINAPI	M2	221,00	R\$ 63,59	R\$ 79,51	R\$ 14.053,39	R\$ 17.571,71
3.2.4	COT 010	PISO MODULAR EM POLIPROPILENO DE ALTO IMPACTO E RESISTÊNCIA, PROTEÇÃO UV, INCLUINDO DEMARCAÇÃO DA QUADRA COM TINTA À BASE DE PU - FORNECIMENTO E INSTALAÇÃO	PRÓPRIA	UND	1,00	R\$ 133.870,95	R\$ 159.426,91	R\$ 133.870,95	R\$ 159.426,91
<b>3.3</b>	<b>EQUIPAMENTOS</b>							<b>R\$ 3.786,99</b>	<b>R\$ 4.734,87</b>
3.3.1	C006	TABELA DE BASQUETE DE COMPENSADO NAVAL, COM AROS, REDES E ESTRUTURA EM TUBO GALVANIZADO - FORNECIMENTO E INSTALAÇÃO.	PRÓPRIA	UND	1,00	R\$ 3.786,99	R\$ 4.734,87	R\$ 3.786,99	R\$ 4.734,87
<b>4</b>	<b>PARQUINHO INFANTIL</b>							<b>R\$ 131.944,17</b>	<b>R\$ 161.829,42</b>
<b>4.1</b>	<b>FUNDAÇÃO</b>							<b>R\$ 3.263,10</b>	<b>R\$ 4.079,88</b>
4.1.1	97082	ESCAVAÇÃO MANUAL DE VIGA DE BORDA PARA RADIER. AF_09/2021	SINAPI	M3	8,75	R\$ 63,68	R\$ 79,62	R\$ 557,20	R\$ 696,68
4.1.2	97084	COMPACTAÇÃO MECÂNICA DE SOLO PARA EXECUÇÃO DE RADIER, PISO DE CONCRETO OU LAJE SOBRE SOLO, COM COMPACTADOR DE SOLOS TIPO PLACA VIBRATÓRIA. AF_09/2021	SINAPI	M2	25,00	R\$ 0,71	R\$ 0,89	R\$ 17,75	R\$ 22,25

4.1.3	95241	LASTRO DE CONCRETO MAGRO, APLICADO EM PISOS, LAJES SOBRE SOLO OU RADIERS, ESPESSURA DE 5 CM. AF 01/2024	SINAPI	M2	15,00	R\$ 39,17	R\$ 48,97	R\$ 587,55	R\$ 734,55
4.1.4	89470	ALVENARIA DE BLOCOS DE CONCRETO ESTRUTURAL 14X19X39 CM (ESPESSURA 14 CM), FBK = 4,5 MPA, UTILIZANDO COLHER DE PEDREIRO. AF 10/2022	SINAPI	M2	20,00	R\$ 105,03	R\$ 131,32	R\$ 2.100,60	R\$ 2.626,40
<b>4.2</b>	<b>PAVIMENTAÇÃO</b>							<b>R\$ 75.822,33</b>	<b>R\$ 94.800,05</b>
4.2.1	100576	REGULARIZAÇÃO E COMPACTAÇÃO DE SUBLEITO DE SOLO PREDOMINANTEMENTE ARGILOSO, PARA OBRAS DE CONSTRUÇÃO DE PAVIMENTOS. AF 09/2024	SINAPI	M2	142,84	R\$ 2,97	R\$ 3,71	R\$ 424,23	R\$ 529,94
4.2.2	95241	LASTRO DE CONCRETO MAGRO, APLICADO EM PISOS, LAJES SOBRE SOLO OU RADIERS, ESPESSURA DE 5 CM. AF 01/2024	SINAPI	M2	142,84	R\$ 39,17	R\$ 48,97	R\$ 5.595,04	R\$ 6.994,87
4.2.3	87702	CONTRAPISO EM ARGAMASSA TRAÇO 1:4 (CIMENTO E AREIA), PREPARO MANUAL, APLICADO EM ÁREAS SECAS SOBRE LAJE, NÃO ADERIDO, ACABAMENTO NÃO REFORÇADO, ESPESSURA 6CM. AF 07/2021	SINAPI	M2	142,84	R\$ 63,59	R\$ 79,51	R\$ 9.083,20	R\$ 11.357,21
4.2.4	101735	PISO DE BORRACHA ESPORTIVO, ESPESSURA 15MM, ASSENTADO COM ARGAMASSA. AF 09/2020	SINAPI	M2	142,84	R\$ 425,09	R\$ 531,49	R\$ 60.719,86	R\$ 75.918,03
<b>4.3</b>	<b>EQUIPAMENTOS</b>							<b>R\$ 52.858,74</b>	<b>R\$ 62.949,49</b>
4.3.1	COT 001	PAREDE ESCALADA (2,00 X 1,80)M EM MADEIRA PINUS OU EUCALIPTO TRATADO, COM ACABAMENTO EM VERNIZ FOSCO, REF. MODELO M111 DA LÚDICO PARQUES OU SIMILAR - FORNECIMENTO E MONTAGEM	PRÓPRIA	UND	2,00	R\$ 5.847,54	R\$ 6.963,84	R\$ 11.695,08	R\$ 13.927,68
4.3.2	COT 002	GANGORRA DUPLA (3,00 X 2,50)M EM MADEIRA PINUS OU EUCALIPTO TRATADO, COM ACABAMENTO EM VERNIZ FOSCO, REF. MODELO M128 DA LÚDICO PARQUES OU SIMILAR - FORNECIMENTO E MONTAGEM	PRÓPRIA	UND	1,00	R\$ 3.693,19	R\$ 4.398,22	R\$ 3.693,19	R\$ 4.398,22
4.3.3	COT 003	BRINQUEDO (4,00 X 5,00)M EM MADEIRA PINUS OU EUCALIPTO TRATADO, COM ACABAMENTO EM VERNIZ FOSCO, CONTENDO 1 CASINHA, 1 RAMPA DE ACESSO, 1 ESCORREGADOR, 1 ESCADA DE MARINHEIRO E 2 BALANÇOS, REF. MODELO M220 DA LÚDICO PARQUES OU SIMILAR	PRÓPRIA	UND	1,00	R\$ 24.621,24	R\$ 29.321,43	R\$ 24.621,24	R\$ 29.321,43
4.3.4	COT 004	BANCO FIXO (0,70 X 1,50)M EM MADEIRA PINUS OU EUCALIPTO TRATADO, COM ACABAMENTO EM VERNIZ FOSCO, REF. MODELO M312 DA LÚDICO PARQUES OU SIMILAR - FORNECIMENTO E MONTAGEM	PRÓPRIA	UND	1,00	R\$ 1.461,89	R\$ 1.740,96	R\$ 1.461,89	R\$ 1.740,96
4.3.5	COT 005	CESTO DE LIXO (0,60 X 0,60)M EM MADEIRA PINUS OU EUCALIPTO TRATADO, COM ACABAMENTO EM VERNIZ FOSCO, REF. MODELO M313 DA LÚDICO PARQUES OU SIMILAR - FORNECIMENTO E MONTAGEM	PRÓPRIA	UND	6,00	R\$ 923,30	R\$ 1.099,56	R\$ 5.539,80	R\$ 6.597,36
4.3.6	COT 006	BALANÇO DUPLO (1,50 X 3,00)M EM MADEIRA PINUS OU EUCALIPTO TRATADO, COM ACABAMENTO EM VERNIZ FOSCO, REF. MODELO M117 DA LÚDICO PARQUES OU SIMILAR - FORNECIMENTO E MONTAGEM	PRÓPRIA	UND	1,00	R\$ 5.847,54	R\$ 6.963,84	R\$ 5.847,54	R\$ 6.963,84
<b>5</b>	<b>PISTA DE CAMINHADA</b>							<b>R\$ 130.915,31</b>	<b>R\$ 163.675,84</b>
<b>5.1</b>	<b>PAVIMENTAÇÃO</b>							<b>R\$ 84.635,08</b>	<b>R\$ 105.813,79</b>
5.1.1	100576	REGULARIZAÇÃO E COMPACTAÇÃO DE SUBLEITO DE SOLO PREDOMINANTEMENTE ARGILOSO, PARA OBRAS DE CONSTRUÇÃO DE PAVIMENTOS. AF 09/2024	SINAPI	M2	613,52	R\$ 2,97	R\$ 3,71	R\$ 1.822,15	R\$ 2.276,16
5.1.2	95241	LASTRO DE CONCRETO MAGRO, APLICADO EM PISOS, LAJES SOBRE SOLO OU RADIERS, ESPESSURA DE 5 CM. AF 01/2024	SINAPI	M2	613,52	R\$ 39,17	R\$ 48,97	R\$ 24.031,58	R\$ 30.044,07
5.1.3	94994	EXECUÇÃO DE PASSEIO (CALÇADA) OU PISO DE CONCRETO COM CONCRETO MOLDADO IN LOCO, FEITO EM OBRA, ACABAMENTO CONVENCIONAL, ESPESSURA 8 CM, ARMADO. AF 08/2022	SINAPI	M2	613,52	R\$ 95,81	R\$ 119,79	R\$ 58.781,35	R\$ 73.493,56
<b>5.2</b>	<b>PINTURA</b>							<b>R\$ 46.280,23</b>	<b>R\$ 57.862,05</b>
5.2.1	102494	PINTURA DE PISO COM TINTA EPÓXI, APLICAÇÃO MANUAL, 2 DEMÃOS, INCLUSO PRIMER EPÓXI. AF 05/2021	SINAPI	M2	613,52	R\$ 71,65	R\$ 89,58	R\$ 43.958,71	R\$ 54.959,12
5.2.2	102506	PINTURA DE DEMARCAÇÃO DE QUADRA POLIESPORTIVA COM TINTA EPÓXI, E = 5 CM, APLICAÇÃO MANUAL. AF 05/2021	SINAPI	M	204,72	R\$ 11,34	R\$ 14,18	R\$ 2.321,52	R\$ 2.902,93
<b>6</b>	<b>IMPLANTAÇÃO GERAL</b>							<b>R\$ 206.680,57</b>	<b>R\$ 255.686,31</b>
<b>6.1</b>	<b>PAVIMENTAÇÃO</b>							<b>R\$ 38.099,26</b>	<b>R\$ 47.635,82</b>
6.1.1	100576	REGULARIZAÇÃO E COMPACTAÇÃO DE SUBLEITO DE SOLO PREDOMINANTEMENTE ARGILOSO, PARA OBRAS DE CONSTRUÇÃO DE PAVIMENTOS. AF 09/2024	SINAPI	M2	214,22	R\$ 2,97	R\$ 3,71	R\$ 636,23	R\$ 794,76
6.1.2	95241	LASTRO DE CONCRETO MAGRO, APLICADO EM PISOS, LAJES SOBRE SOLO OU RADIERS, ESPESSURA DE 5 CM. AF 01/2024	SINAPI	M2	214,22	R\$ 39,17	R\$ 48,97	R\$ 8.391,00	R\$ 10.490,35
6.1.3	94992	EXECUÇÃO DE PASSEIO (CALÇADA) OU PISO DE CONCRETO COM CONCRETO MOLDADO IN LOCO, FEITO EM OBRA, ACABAMENTO CONVENCIONAL, ESPESSURA 6 CM, ARMADO. AF 08/2022	SINAPI	M2	214,22	R\$ 78,87	R\$ 98,61	R\$ 16.895,53	R\$ 21.124,23

6.1.4	94279	ASSENTAMENTO DE GUIA (MEIO-FIO) EM TRECHO RETO, CONFECCIONADA EM CONCRETO PRÉ-FABRICADO, DIMENSÕES 39X6,5X6,5X19 CM (COMPRIMENTO X BASE INFERIOR X BASE SUPERIOR X ALTURA), PARA DELIMITAÇÃO DE JARDINS, PRAÇAS OU PASSEIOS. AF_01/2024	SINAPI	M	167,30	R\$ 42,01	R\$ 52,53	R\$ 7.028,27	R\$ 8.788,27
6.1.5	103946	PLANTIO DE GRAMA ESMERALDA OU SÃO CARLOS OU CURITIBANA, EM PLACAS. AF_07/2024	SINAPI	M2	291,85	R\$ 17,64	R\$ 22,06	R\$ 5.148,23	R\$ 6.438,21
<b>6.2</b>	<b>URBANIZAÇÃO E PAISAGISMO</b>							<b>R\$ 54.251,39</b>	<b>R\$ 65.106,67</b>
6.2.1	COT 004	BANCO FIXO (0,70 X 1,50)M EM MADEIRA PINUS OU EUCALIPTO TRATADO, COM ACABAMENTO EM VERNIZ FOSCO, REF. MODELO M312 DA LÚDICO PARQUES OU SIMILAR - FORNECIMENTO E MONTAGEM	PRÓPRIA	UND	4,00	R\$ 1.461,89	R\$ 1.740,96	R\$ 5.847,56	R\$ 6.963,84
6.2.2	COT 005	CESTO DE LIXO (0,60 X 0,60)M EM MADEIRA PINUS OU EUCALIPTO TRATADO, COM ACABAMENTO EM VERNIZ FOSCO, REF. MODELO M313 DA LÚDICO PARQUES OU SIMILAR - FORNECIMENTO E MONTAGEM	PRÓPRIA	UND	16,00	R\$ 923,30	R\$ 1.099,56	R\$ 14.772,80	R\$ 17.592,96
6.2.3	COT 007	MESA PARA JOGOS (1,00 X 1,00)M COM 4 BANCOS (0,30 X 0,30)M EM MADEIRA PINUS OU EUCALIPTO TRATADO, COM ACABAMENTO EM VERNIZ FOSCO, REF. MODELO M314 DA LÚDICO PARQUES OU SIMILAR - FORNECIMENTO E MONTAGEM	PRÓPRIA	UND	4,00	R\$ 3.385,42	R\$ 4.031,70	R\$ 13.541,68	R\$ 16.126,80
6.2.4	COT 008	CONJUNTO MESA (1,00 X 2,00)M E 2 BANCOS (0,30 X 2,00)M EM MADEIRA PINUS OU EUCALIPTO TRATADO, COM ACABAMENTO EM VERNIZ FOSCO, REF. MODELO M315 DA LÚDICO PARQUES OU SIMILAR - FORNECIMENTO E MONTAGEM	PRÓPRIA	UND	2,00	R\$ 5.847,54	R\$ 6.963,84	R\$ 11.695,08	R\$ 13.927,68
6.2.5	103315	INSTALAÇÃO DE PERGOLADO DE MADEIRA, EM MAÇARANDUBA, ANGELIM OU EQUIVALENTE DA REGIÃO, FIXADO COM CONCRETO SOBRE SOLO. AF_11/2021	SINAPI	M2	11,75	R\$ 275,94	R\$ 345,01	R\$ 3.242,30	R\$ 4.053,87
6.2.6	98509	PLANTIO DE ARBUSTO OU CERCA VIVA. AF_07/2024	SINAPI	UN	40,00	R\$ 63,77	R\$ 79,73	R\$ 2.550,80	R\$ 3.189,20
6.2.7	98510	PLANTIO DE ÁRVORE ORNAMENTAL COM ALTURA DE MUDA MENOR OU IGUAL A 2,00 M. AF_07/2024	SINAPI	UN	20,00	R\$ 102,34	R\$ 127,96	R\$ 2.046,80	R\$ 2.559,20
6.2.8	98511	PLANTIO DE ÁRVORE ORNAMENTAL COM ALTURA DE MUDA MAIOR QUE 2,00 M E MENOR OU IGUAL A 4,00 M. AF_07/2024	SINAPI	UN	3,00	R\$ 184,79	R\$ 231,04	R\$ 554,37	R\$ 693,12
<b>6.3</b>	<b>INSTALAÇÕES ELÉTRICAS</b>							<b>R\$ 66.540,68</b>	<b>R\$ 83.194,00</b>
6.3.1	C011	ELETRODUTO RÍGIDO SOLDÁVEL, PVC, DN 32 MM (1"), APARENTE - FORNECIMENTO E INSTALAÇÃO	PRÓPRIA	M	6,00	R\$ 29,58	R\$ 36,98	R\$ 177,48	R\$ 221,88
6.3.2	C012	ELETRODUTO FLEXÍVEL CORRUGADO, PEAD, DN 50 (1 1/2"), PARA REDE ENTERRADA DE DISTRIBUIÇÃO DE ENERGIA ELÉTRICA - FORNECIMENTO E INSTALAÇÃO	PRÓPRIA	M	70,00	R\$ 8,30	R\$ 10,38	R\$ 581,00	R\$ 726,60
6.3.3	C.013	ELETRODUTO FLEXÍVEL CORRUGADO, PEAD, DN 63 (2"), PARA REDE ENTERRADA DE DISTRIBUIÇÃO DE ENERGIA ELÉTRICA - FORNECIMENTO E INSTALAÇÃO	PRÓPRIA	M	180,00	R\$ 11,82	R\$ 14,78	R\$ 2.127,60	R\$ 2.660,40
6.3.4	C014	ELETRODUTO RÍGIDO ROSCÁVEL, PVC, DN 32 MM (1"), APARENTE - FORNECIMENTO E INSTALAÇÃO	PRÓPRIA	M	120,00	R\$ 32,57	R\$ 40,72	R\$ 3.908,40	R\$ 4.886,40
6.3.5	C015	CURVA LONGA 90 GRAUS PARA ELETRODUTO, PVC, ROSCÁVEL, DN 32 MM (1") - FORNECIMENTO E INSTALAÇÃO	PRÓPRIA	UND	14,00	R\$ 21,13	R\$ 26,42	R\$ 295,82	R\$ 369,88
6.3.6	C016	CABO DE COBRE FLEXÍVEL ISOLADO, 2,5 MM², ANTI-CHAMA 0,6/1,0 KV - FORNECIMENTO E INSTALAÇÃO	PRÓPRIA	M	165,00	R\$ 5,06	R\$ 6,33	R\$ 834,90	R\$ 1.044,45
6.3.7	C017	CABO DE COBRE FLEXÍVEL ISOLADO, 4 MM², ANTI-CHAMA 0,6/1,0 KV - FORNECIMENTO E INSTALAÇÃO	PRÓPRIA	M	700,00	R\$ 7,44	R\$ 9,30	R\$ 5.208,00	R\$ 6.510,00
6.3.8	C018	CABO DE COBRE FLEXÍVEL ISOLADO, 6 MM², ANTI-CHAMA 0,6/1,0 KV - FORNECIMENTO E INSTALAÇÃO	PRÓPRIA	M	340,00	R\$ 10,48	R\$ 13,10	R\$ 3.563,20	R\$ 4.454,00
6.3.9	C19	CABO DE COBRE FLEXÍVEL ISOLADO, 10 MM², ANTI-CHAMA 0,6/1,0 KV - FORNECIMENTO E INSTALAÇÃO	PRÓPRIA	M	870,00	R\$ 16,74	R\$ 20,93	R\$ 14.563,80	R\$ 18.209,10
6.3.10	C-20	CABO DE COBRE FLEXÍVEL ISOLADO, 10 MM², ANTI-CHAMA 0,6/1,0 KV - FORNECIMENTO E INSTALAÇÃO	PRÓPRIA	M	20,00	R\$ 26,27	R\$ 32,85	R\$ 525,40	R\$ 657,00
6.3.11	C21	CONDULETE DE ALUMÍNIO, TIPO C, PARA ELETRODUTO DE PVC DN 32 MM (1"), APARENTE - FORNECIMENTO E INSTALAÇÃO	PRÓPRIA	UND	5,00	R\$ 37,46	R\$ 46,84	R\$ 187,30	R\$ 234,20
6.3.12	C22	CONDULETE DE ALUMÍNIO, TIPO E, PARA ELETRODUTO DE PVC DN 32 MM (1"), APARENTE - FORNECIMENTO E INSTALAÇÃO	PRÓPRIA	UND	8,00	R\$ 33,74	R\$ 42,19	R\$ 269,92	R\$ 337,52
6.3.13	C23	CONDULETE DE ALUMÍNIO, TIPO T, PARA ELETRODUTO DE PVC DN 32 MM (1"), APARENTE - FORNECIMENTO E INSTALAÇÃO	PRÓPRIA	UND	2,00	R\$ 49,52	R\$ 61,91	R\$ 99,04	R\$ 123,82
6.3.14	C24	ENTRADA DE ENERGIA ELÉTRICA, AÉREA, TRIFÁSICA, COM CAIXA DE SOBREPOR, CABO DE 16 MM2 E DISJUNTOR DIN 70A (NÃO INCLUSO O POSTE DE CONCRETO)	PRÓPRIA	UND	1,00	R\$ 3.992,22	R\$ 4.991,47	R\$ 3.992,22	R\$ 4.991,47
6.3.15	C25	QUADRO DE DISTRIBUIÇÃO DE ENERGIA EM CHAPA DE AÇO GALVANIZADO, DE EMBUTIR, COM BARRAMENTO TRIFÁSICO, PARA 18 DISJUNTORES DIN 100A - FORNECIMENTO E INSTALAÇÃO	PRÓPRIA	UND	1,00	R\$ 469,01	R\$ 586,40	R\$ 469,01	R\$ 586,40
6.3.16	C26	DISJUNTOR MONOPOLAR TIPO DIN, CORRENTE NOMINAL DE 16A - FORNECIMENTO E INSTALAÇÃO	PRÓPRIA	UND	4,00	R\$ 13,32	R\$ 16,65	R\$ 53,28	R\$ 66,60
6.3.17	C27	DISJUNTOR MONOPOLAR TIPO DIN, CORRENTE NOMINAL DE 20A - FORNECIMENTO E INSTALAÇÃO	PRÓPRIA	UND	1,00	R\$ 14,69	R\$ 18,37	R\$ 14,69	R\$ 18,37
6.3.18	C28	DISJUNTOR TRIPOLAR TIPO DIN, CORRENTE NOMINAL DE 25A - FORNECIMENTO E INSTALAÇÃO	PRÓPRIA	UND	1,00	R\$ 82,74	R\$ 103,45	R\$ 82,74	R\$ 103,45

6.3.19	C29	DISPOSITIVO DE PROTEÇÃO CONTRA SURTO 45 KA, 175 V, TIPO AC - FORNECIMENTO E INSTALAÇÃO	PRÓPRIA	UND	4,00	R\$ 119,98	R\$ 150,01	R\$ 479,92	R\$ 600,04
6.3.20	C30	CORDALHA DE COBRE NU 50 MM², NÃO ENTERRADA, COM ISOLADOR - FORNECIMENTO E INSTALAÇÃO	PRÓPRIA	M	15,00	R\$ 92,58	R\$ 115,75	R\$ 1.388,70	R\$ 1.736,25
6.3.21	C31	HASTE DE ATERRAMENTO, DIÂMETRO 3/4", COM 3 METROS - FORNECIMENTO E INSTALAÇÃO	PRÓPRIA	M	5,00	R\$ 119,44	R\$ 149,34	R\$ 597,20	R\$ 746,70
6.3.22	98111	CAIXA DE INSPEÇÃO PARA ATERRAMENTO, CIRCULAR, EM POLIETILENO, DIÂMETRO INTERNO = 0,3 M. AF_12/2020	SINAPI	UN	5,00	R\$ 65,53	R\$ 81,93	R\$ 327,65	R\$ 409,65
6.3.23	C32	RELÉ FOTOELÉTRICO PARA COMANDO DE ILUMINAÇÃO EXTERNA 1800 W - FORNECIMENTO E INSTALAÇÃO	PRÓPRIA	M	8,00	R\$ 36,08	R\$ 45,11	R\$ 288,64	R\$ 360,88
6.3.24	C33	REFLETOR EM ALUMÍNIO, DE SUPORTE E ALÇA, COM LÂMPADA EM LED 100W DE POTÊNCIA - FORNECIMENTO E INSTALAÇÃO	PRÓPRIA	UN	13,00	R\$ 73,76	R\$ 92,22	R\$ 958,88	R\$ 1.198,86
6.3.25	97886	CAIXA ENTERRADA ELÉTRICA RETANGULAR, EM ALVENARIA COM TIJOLOS CERÂMICOS MACIÇOS, FUNDO COM BRITA, DIMENSÕES INTERNAS: 0,3X0,3X0,3 M. AF_12/2020	SINAPI	UN	17,00	R\$ 167,83	R\$ 209,84	R\$ 2.853,11	R\$ 3.567,28
6.3.26	C34	POSTE EM CONCRETO ARMADO SEÇÃO CIRCULAR 200/10, TIPO C-14 COM 3 REFLETORES EM LED 200W FIXADOS EM CRUZETA DE CONCRETO - FORNECIMENTO E INSTALAÇÃO	PRÓPRIA	UN	6,00	R\$ 2.422,68	R\$ 3.029,08	R\$ 14.536,08	R\$ 18.174,48
6.3.27	C35	POSTE EM CONCRETO ARMADO SEÇÃO CIRCULAR 200/10, TIPO C-14 COM 6 REFLETORES EM LED 200W FIXADOS EM CRUZETA DE CONCRETO - FORNECIMENTO E INSTALAÇÃO	PRÓPRIA	UN	2,00	R\$ 4.078,35	R\$ 5.099,16	R\$ 8.156,70	R\$ 10.198,32
<b>6.4</b>	<b>INSTALAÇÕES HIDRÁULICAS</b>							<b>R\$ 2.043,02</b>	<b>R\$ 2.554,42</b>
6.4.1	89356	TUBO, PVC, SOLDÁVEL, DE 25MM, INSTALADO EM RAMAL OU SUB-RAMAL DE ÁGUA - FORNECIMENTO E INSTALAÇÃO. AF_06/2022	SINAPI	M	30,00	R\$ 24,17	R\$ 30,22	R\$ 725,10	R\$ 906,60
6.4.2	89357	TUBO, PVC, SOLDÁVEL, DE 32MM, INSTALADO EM RAMAL OU SUB-RAMAL DE ÁGUA - FORNECIMENTO E INSTALAÇÃO. AF_06/2022	SINAPI	M	30,00	R\$ 33,72	R\$ 42,16	R\$ 1.011,60	R\$ 1.264,80
6.4.3	89362	JOELHO 90 GRAUS, PVC, SOLDÁVEL, DN 25MM, INSTALADO EM RAMAL OU SUB-RAMAL DE ÁGUA - FORNECIMENTO E INSTALAÇÃO. AF_06/2022	SINAPI	UN	3,00	R\$ 9,46	R\$ 11,83	R\$ 28,38	R\$ 35,49
6.4.4	89366	JOELHO 90 GRAUS COM BUCHA DE LATÃO, PVC, SOLDÁVEL, DN 25MM, X 3/4 INSTALADO EM RAMAL OU SUB-RAMAL DE ÁGUA - FORNECIMENTO E INSTALAÇÃO. AF_06/2022	SINAPI	UN	3,00	R\$ 17,33	R\$ 21,67	R\$ 51,99	R\$ 65,01
6.4.5	89364	CURVA 90 GRAUS, PVC, SOLDÁVEL, DN 25MM, INSTALADO EM RAMAL OU SUB-RAMAL DE ÁGUA - FORNECIMENTO E INSTALAÇÃO. AF_06/2022	SINAPI	UN	1,00	R\$ 12,08	R\$ 15,10	R\$ 12,08	R\$ 15,10
6.4.6	89400	TÊ DE REDUÇÃO, PVC, SOLDÁVEL, DN 32MM X 25MM, INSTALADO EM RAMAL OU SUB-RAMAL DE ÁGUA - FORNECIMENTO E INSTALAÇÃO. AF_06/2022	SINAPI	UN	1,00	R\$ 20,69	R\$ 25,87	R\$ 20,69	R\$ 25,87
6.4.7	89380	LUVA DE REDUÇÃO, PVC, SOLDÁVEL, DN 32MM X 25MM, INSTALADO EM RAMAL OU SUB-RAMAL DE ÁGUA - FORNECIMENTO E INSTALAÇÃO. AF_06/2022	SINAPI	UN	2,00	R\$ 10,37	R\$ 12,97	R\$ 20,74	R\$ 25,94
6.4.8	86913	TORNEIRA CROMADA 1/2" OU 3/4" PARA TANQUE, PADRÃO POPULAR - FORNECIMENTO E INSTALAÇÃO. AF_01/2020	SINAPI	UN	3,00	R\$ 57,48	R\$ 71,87	R\$ 172,44	R\$ 215,61
<b>6.5</b>	<b>DRENAGEM</b>							<b>R\$ 33.011,22</b>	<b>R\$ 41.274,40</b>
6.5.1	89512	TUBO PVC, SÉRIE R, ÁGUA PLUVIAL, DN 100 MM, FORNECIDO E INSTALADO EM RAMAL DE ENCAMINHAMENTO. AF_06/2022	SINAPI	M	48,00	R\$ 49,34	R\$ 61,69	R\$ 2.368,32	R\$ 2.961,12
6.5.2	102711	JUNÇÃO DUPLA DE PVC, SÉRIE NORMAL, PARA ESGOTO PREDIAL, DN 100 X 100 X 100 MM, INSTALADA EM DRENO - FORNECIMENTO E INSTALAÇÃO. AF_07/2021	SINAPI	UN	8,00	R\$ 78,04	R\$ 97,57	R\$ 624,32	R\$ 780,56
6.5.3	C009	CAIXA ENTERRADA RETANGULAR, EM ALVENARIA COM BLOCOS DE CONCRETO, TAMPA EM CONCRETO COM GRELHA, DIMENSÕES INTERNAS: 0,8X0,6X0,5 M PARA REDE DE DRENAGEM	PRÓPRIA	UND	2,00	R\$ 814,49	R\$ 1.018,36	R\$ 1.628,98	R\$ 2.036,72
6.5.4	C-010	DRENO ESPINHA DE PEIXE (SEÇÃO 0,40 X 0,20 M), COM TUBO DE PEAD CORRUGADO PERFURADO, DN 100 MM, ENCHIMENTO COM BRITA, ENVOLVIDO COM MANTA GEOTÊXTIL, INCLUSIVE CONEXÕES	PRÓPRIA	M	360,00	R\$ 78,86	R\$ 98,60	R\$ 28.389,60	R\$ 35.496,00
<b>6.6</b>	<b>SERVIÇOS COMPLEMENTARES</b>							<b>R\$ 12.735,00</b>	<b>R\$ 15.921,00</b>
6.6.1	100984	CARGA, MANOBRA E DESCARGA DE ENTULHO EM CAMINHÃO BASCULANTE 18 M³ - CARGA COM ESCAVADEIRA HIDRÁULICA (CAÇAMBA DE 0,80 M³ / 111 HP) E DESCARGA LIVRE (UNIDADE: M3). AF_07/2020	SINAPI	M3	450,00	R\$ 9,10	R\$ 11,38	R\$ 4.095,00	R\$ 5.121,00
6.6.2	95877	TRANSPORTE COM CAMINHÃO BASCULANTE DE 18 M³, EM VIA URBANA PAVIMENTADA, DMT ATÉ 30 KM (UNIDADE: M3XKM). AF_07/2020	SINAPI	M3XKM	4.500,00	R\$ 1,92	R\$ 2,40	R\$ 8.640,00	R\$ 10.800,00

**VALOR TOTAL: R\$ 1.461.664,24**

BDI DIFERENCIADO: 3.2.4; 4.3.1; 4.3.2; 4.3.3; 4.3.4; 4.3.5; 4.3.6; 6.2.1; 6.2.2; 6.2.3; 6.2.4

**MATEUS  
FERREIRA DA  
SILVA:07641140343**

Assinado digitalmente por MATEUS FERREIRA DA  
SILVA:07641140343  
ND: C=BR, O=ICP-Brasil, OU=VideoConferência, OU=00679163000142, OU=Secretaria da Receita Federal do Brasil - RFB, OU=RFB e-CPF A3, OU=(em branco), CN=MATEUS FERREIRA DA SILVA:07641140343  
Razão: Eu sou o autor deste documento  
Localização:  
Foxit PDF Reader Versão: 2024.2.3

CRONOGRAMA FÍSICO-FINANCEIRO																						
	OBRA:	CONSTRUÇÃO DE CAMPO DE FUTEBOL COM GRAMA SINTÉTICA, MEIA QUADRA DE BASQUETE, PARQUINHO INFANTIL E PISTA DE CAMINHADA (TIPO A) NO MUNICÍPIO DE PORANGA	DATA : 20/12/2024 BDI : 25,03%																			
	DESCRIÇÃO:	CONSTRUÇÃO DE ESPAÇO ESPORTIVO	<table border="1"> <thead> <tr> <th>FORTE</th> <th>VERSÃO</th> <th>HORA</th> <th>MES</th> </tr> </thead> <tbody> <tr> <td>ORSE</td> <td>2025/09</td> <td>111,36%</td> <td>69,82%</td> </tr> <tr> <td>SEINFRA</td> <td>028.1 COM DESONERAÇÃO</td> <td>84,44%</td> <td>47,48%</td> </tr> <tr> <td>SINAPI</td> <td>2025/11 COM DESONERAÇÃO</td> <td>92,17%</td> <td>53,50%</td> </tr> <tr> <td>PRÓPRIA</td> <td>PRÓPRIA</td> <td>0,00%</td> <td>0,00%</td> </tr> </tbody> </table>	FORTE	VERSÃO	HORA	MES	ORSE	2025/09	111,36%	69,82%	SEINFRA	028.1 COM DESONERAÇÃO	84,44%	47,48%	SINAPI	2025/11 COM DESONERAÇÃO	92,17%	53,50%	PRÓPRIA	PRÓPRIA	0,00%
FORTE	VERSÃO	HORA	MES																			
ORSE	2025/09	111,36%	69,82%																			
SEINFRA	028.1 COM DESONERAÇÃO	84,44%	47,48%																			
SINAPI	2025/11 COM DESONERAÇÃO	92,17%	53,50%																			
PRÓPRIA	PRÓPRIA	0,00%	0,00%																			
LOCAL:	PORANGA - CE																					

ITEM	DESCRIÇÃO	VALOR (R\$)	MÊS 1	MÊS 2	MÊS 3	MÊS 4	MÊS 5	Total parcela
1	SERVIÇOS INICIAIS	R\$ 22.953,72	100,00%					100,00%
			R\$ 22.953,72					R\$ 22.953,72
2	CAMPO DE FUTEBOL	R\$ 659.247,33	40,00%	20,00%	20,00%	20,00%		100,00%
			R\$ 263.698,93	R\$ 131.849,47	R\$ 131.849,47	R\$ 131.849,46		R\$ 659.247,33
3	MEIA QUADRA DE BASQUETE	R\$ 198.271,62	30,00%	20,00%	20,00%	20,00%	10,00%	100,00%
			R\$ 59.481,49	R\$ 39.654,32	R\$ 39.654,32	R\$ 39.654,32	R\$ 19.827,17	R\$ 198.271,62
4	PARQUINHO INFANTIL	R\$ 161.829,42	10,00%	30,00%	20,00%	20,00%	20,00%	100,00%
			R\$ 16.182,94	R\$ 48.548,83	R\$ 32.365,88	R\$ 32.365,88	R\$ 32.365,89	R\$ 161.829,42
5	PISTA DE CAMINHADA	R\$ 163.675,84		20,00%	30,00%	30,00%	20,00%	100,00%
				R\$ 32.735,17	R\$ 49.102,75	R\$ 49.102,75	R\$ 32.735,17	R\$ 163.675,84
6	IMPLANTAÇÃO GERAL	R\$ 255.686,31		10,00%	20,00%	30,00%	40,00%	100,00%
				R\$ 25.568,63	R\$ 51.137,26	R\$ 76.705,89	R\$ 102.274,53	R\$ 255.686,31
		R\$ 1.461.664,24	R\$ 362.317,08	R\$ 278.356,42	R\$ 304.109,68	R\$ 329.678,30	R\$ 187.202,76	R\$ 1.461.664,24
			R\$ 362.317,08	R\$ 640.673,50	R\$ 944.783,18	R\$ 1.274.461,48	R\$ 1.461.664,24	

**MATEUS FERREIRA DA SILVA:07641140343**  
 Assinado digitalmente por MATEUS FERREIRA DA SILVA:07641140343  
 ND: C=BR, O=ICP-Brasil, OU=Vale do Cariri-Paraíba, OU=03679163000142, OU=Secretaria da Receita Federal do Brasil - RFB, OU=RFB e-CPF A3, OU=(em branco), CN=MATEUS FERREIRA DA SILVA:07641140343  
 Razão: Eu sou o autor deste documento  
 Localização:  
 Fonte PDF Reader Versão: 2024.2.3

343



**MEMORIAL DESCRITIVO E DE CÁLCULO  
DE PROJETO DRENAGEM DE PRAÇA DE ESPORTE MODELO-PAC**

RESPONSÁVEL TÉCNICO

ARQ.:LUÍS MAGNO SILVA MORAES

**SÃO LUIS (MA)**  
Fevereiro/2024





## 1.1 Rede de Drenagem

O projeto de instalação do campo contempla a execução de uma rede de drenagem, tipo “Espinha de Peixe”, dividido em dois quadrantes distintos, com drenos secundários disposto com o ângulo de 45° com os drenos coletores e distantes entre si em 6,0m (seis metros), este procedimento é necessário para melhorar o desempenho do campo de futebol aumentando a segurança e vida útil da grama sintética. Para sua execução é necessário seguir rigorosamente.

A situação proposta no projeto de drenagem com as especificações e a definição do tipo de material foi projetado e calculado a melhor situação que se adapta a um local sem desniveis considerados e com despejos final de forma superficial, caso não seja possível no local escolhido esse tipo de drenagem proposto, o executor local deverá providenciar outro meio de destino das águas coletadas que atenda melhor a drenagem para dispositivos do projeto.

A drenagem consiste na abertura da vala com largura aproximada 20cm, e profundidade de 40cm, após a abertura utilizaremos um lastro de brita ou bica corrida e uma manta geotêxtil para adensamento do tudo.

O tubo utilizado para drenagem da água será de PVC Ø 100mm, flexível corrugado e perfurado para absorção da água drenada, e deve ser executada abaixo colchão drenante. A tubulação será distribuída a partir do meio do campo seguindo para uma canaleta em cada fundo do campo seguindo para a tubulação que desagua nas sarjetas próximas, as canaletas serão em concreto pré-moldado com dimensões especificadas no projeto, e terão a função de coletar a água da rede e transferi-la para a rede pluvial existente no local.

## 1.2 Características dos Materiais Utilizados

Os tubos de águas pluviais serão de PVC Ø 100mm, flexível corrugado e perfurado, os quais terão a finalidade de conduzir a água pluvial dos dispositivos de drenagem até a rede pluvial existente no local. Os locais, diâmetros, comprimentos e inclinação deverão seguir como previsto no projeto.





## Tubos perfurados

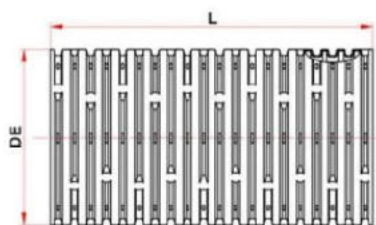

Tubo Corrugado Rígido para Drenagem

NBR 15073 - Tubos Corrugados de PVC e de Polietileno para Drenagem Subterrânea Agrícola.



As conexões de águas pluviais serão de PVC branco soldável e série “R” reforçado os quais tem a finalidade de fazer a ligação entre tubos para conduzir a água pluvial até arua, onde será encaminhada para a rede coletora de águas pluviais. Os locais, diâmetro e inclinações deverão seguir como previsto no projeto.

As canaletas seguirão o método construtivo e as dimensões consideradas no projeto drenagem. Será previsto a utilização de grelha de concreto com furos para permitir que o excesso de água decorrente das precipitações possa ser conduzido até o sistema pluvial.

### 1.3 Critérios de dimensionamento

#### 1.3.1 Precipitação de projeto

Foi adotado o índice pluviométrico de  $i=152$  mm/h segundo fonte do clima tempo em <http://bancodedados.cptec.inpe.br/>.

Convertendo o valor para m/h, tem-se que a precipitação de projeto é igual a 0,152m/hora.





### 1.3.2 Vazão de projeto

A determinação das dimensões do dreno depende da vazão subterrânea que poderá ser determinada pela equação de Darcy.

$$Q = K.A.I$$

K - coeficiente de permeabilidade (m/s);

A - área da seção normal à direção do fluxo (m<sup>2</sup>);

I - gradiente hidráulico (m/m)

Q- vazão por metro linear (m<sup>3</sup>/s/m)

#### Coeficientes de condutividade hidráulica (k)

Tipo de material	granulometria (cm)	K (cm/s)
Brita 5	7,5 a 10,0	100
Brita 4	5,0 a 7,5	80
Brita 3	2,5 a 5,0	46
Brita 2	2,0 a 2,5	26
Brita 1	1,0 a 2,0	16
Brita 0	0,5 a 1,0	6
Areia Grossa	0,2 a 0,5	$1 \times 10^{-1}$
Areia Fina	0,005 a 0,04	$1 \times 10^{-3}$
Silte	0,0005 a 0,005	$1 \times 10^{-5}$
Argila	menor que 0,0005	$1 \times 10^{-6}$

Tabela IX- 1 – Valor do gradiente hidráulico crítico

Tipo de Solo	Gradiente Hidráulico de Lane	Gradiente Hidráulico de Bligh
Areia muito fina ou silte	1/25,5	0,055
Areia fina	1/21	0,067
Areia média	1/18	–
Areia grossa	1/15	0,083
Cascalho fino ou areia e cascalho	–	0,11
Cascalho médio	1/10,5	–
Cascalho grosso	1/9	–
Pedregulho, cascalho e areia	–	0,166 to 0,25
Argila	1/6 to 1/9	–





Temos:

$K=15$

$A= 0,20 \times 0,40$

$I= 0,25$

$Q=15 \times (0,20 \times 0,40) \times 0,25$

$Q=0,30 \text{ m}^3/\text{s/m}$

São Luís (MA) 06 de Fevereiro de 2024

Documento assinado digitalmente  
**gov.br** LUIS MAGNO SILVA MORAES  
Data: 18/06/2024 10:00:13-0300  
Verifique em <https://validar.it.gov.br>

**Luis Magno Silva Moraes**  
Arquiteto SINFRA/UFMA  
CAU: A188067-5



## **MEMORIAL DESCRITIVO**

**CONSTRUÇÃO DE CENTRO ESPORTIVO NO MUNICÍPIO DE  
PORANGA – PADRÃO MINISTÉRIO DO ESPORTE**

**PORANGA - CE  
DEZEMBRO DE 2025**



## Sumário

<b>1. APRESENTAÇÃO .....</b>	<b>3</b>
1.1. DADOS DA OBRA.....	3
1.2. LOCALIZAÇÃO DA OBRA.....	3
<b>2. INFORMAÇÕES DO MUNICÍPIO .....</b>	<b>4</b>
2.1. LOCALIZAÇÃO E ACESSO .....	4
2.2. DEMOGRAFIA.....	4
2.3. ÍNDICE DE DESENVOLVIMENTO .....	5
2.4. INFRAESTRUTURA .....	5
<b>2.4.1. SANEAMENTO .....</b>	<b>5</b>
<b>2.4.2. ENERGIA ELÉTRICA.....</b>	<b>5</b>
<b>3. MEMORIAL DESCRITIVO .....</b>	<b>5</b>
<b>4. CONSIDERAÇÕES GERAIS.....</b>	<b>6</b>
4.1. PROJETOS.....	6
4.2. FONTES DOS PREÇOS UTILIZADOS.....	6
4.3. BDI UTILIZADO .....	6
4.4. SERVIÇO EXPEDIDO PELA PREFEITURA MUNICIPAL .....	6
4.5. MATERIAIS .....	7
4.6. MÃO DE OBRA .....	8
4.7. ASSISTÊNCIA TÉCNICA ADMINISTRATIVA.....	8
4.8. CONDIÇÕES DE TRABALHO E SEGURANÇA DA OBRA.....	9
<b>5. ESPECIFICAÇÕES TÉCNICAS .....</b>	<b>9</b>

## 1. APRESENTAÇÃO

### 1.1. DADOS DA OBRA

Este memorial refere-se a obra de Construção de 25 Unidades Habitacionais do município de poranga-ce, conforme projetos em anexo.

### 1.2. LOCALIZAÇÃO DA OBRA

As referidas obras serão executadas no Município de Poranga - CE, conforme mapa abaixo:





## 2. INFORMAÇÕES DO MUNICÍPIO

### 2.1. LOCALIZAÇÃO E ACESSO

#### Situação Geográfica

Coordenadas Geográficas		Localização	Municípios Limitrofes			
Latitude(S)	Longitude(WGr)		Norte	Sul	Leste	Oeste
4° 44' 41"	40° 55' 34"	Oeste	Ipueiras	Crateús, Ipaporanga	Ipaporanga, Ararendá, Ipueiras	Ipueiras, Estado do Piauí

Fonte: IBGE/IPECE.

#### Medidas Territoriais

Área		Altitude (m)	Distância em Linha Retta a Capital (km)
Absoluta (km <sup>2</sup> )	Relativa (%)		
1309,27	0,88	750,0	296

Fonte: IBGE/IPECE.

### 2.2. DEMOGRAFIA

#### População residente – 1991/2000/2010

Discriminação	População residente					
	1991		2000		2010	
	Nº	%	Nº	%	Nº	%
Total	11.057	100,00	11.737	100,00	12.001	100,00
Urbana	4.486	40,57	7.135	60,79	7.798	64,98
Rural	6.571	59,43	4.602	39,21	4.203	35,02
Homens	5.538	50,09	5.818	49,57	5.974	49,78
Mulheres	5.519	49,91	5.919	50,43	6.027	50,22

Fonte: Instituto Brasileiro de Geografia e Estatística (IBGE) – Censos Demográficos 1991/2000/2010.

Discriminação	Indicadores demográficos		
	1991	2000	2010
Densidade demográfica (hab./km <sup>2</sup> )	34,77	47,63	9,17
Taxa geométrica de crescimento anual (%) <sup>(1)</sup>			
Total	1,09	0,67	0,22
Urbana	3,85	5,29	0,89
Rural	-0,40	-3,88	-0,90
Taxa de urbanização (%)	40,57	60,79	64,98
Razão de sexo	100,34	98,29	99,12
Participação nos grandes grupos populacionais (%)	100,00	100,00	100,00
0 a 14 anos	41,69	36,47	29,35
15 a 64 anos	52,85	56,50	61,10
65 anos e mais	5,46	7,03	9,55
Razão de dependência <sup>(2)</sup>	89,20	77,00	63,66

Fonte: Instituto Brasileiro de Geografia e Estatística (IBGE) – Censos Demográficos 1991/2000/2010.

(1) Taxas nos períodos 1980/91 e 1991/00 para os anos de 1991, 2000 e 2010, respectivamente.

(2) Quociente entre "população dependente", isto é, pessoas menores de 15 anos e com 65 anos ou mais de idade e a população potencialmente ativa, isto é, pessoas com idade entre 15 e 64 anos.



### 2.3. ÍNDICE DE DESENVOLVIMENTO

Índices	Valor	Posição no ranking
Índice de Desenvolvimento Municipal (IDM) – 2016	20,39	139
Índice de Desenvolvimento Humano (IDH) – 2010	0,581	164
Índice de Desenvolvimento Social de Oferta (IDS-O) – 2015	0,737	124
Índice de Desenvolvimento Social de Resultado (IDS-R) – 2015	0,539	139

Fonte: Instituto de Pesquisa e Estratégia Econômica do Ceará (IPECE) e Programa das Nações Unidas para o Desenvolvimento (PNUD).

### 2.4. INFRAESTRUTURA

#### 2.4.1. SANEAMENTO

##### Abastecimento de Água - 2016

Discriminação	Abastecimento de água		
	Município	Estado	% sobre o total do Estado
Ligações reais	3.335	1.809.105	0,18
Ligações ativas	2.761	1.640.545	0,17
Volume produzido (m³)	374.900	350.556.490	0,11
Taxa de cobertura d'água urbana (%)	99,23	91,76	-

Fonte: Companhia de Água e Esgoto do Ceará (CAGECE).

##### Esgotamento Sanitário – 2016

Discriminação	Esgotamento sanitário		
	Município	Estado	% sobre o total do Estado
Ligações reais	953	629.089	0,15
Ligações ativas	834	571.608	0,15
Taxa de cobertura urbana de esgoto (%)	32,64	38,57	-

Fonte: Companhia de Água e Esgoto do Ceará (CAGECE).

#### 2.4.2. ENERGIA ELÉTRICA

##### Consumo e consumidores de energia elétrica - 2016

Classes de consumo	Consumo (mwh)	Consumidores
Total	5.503	5.407
Residencial	2.933	3.753
Industrial	2	8
Comercial	547	358
Rural	848	1.152
Público	1.172	134
Próprio	1	2

Fonte: Companhia Energética do Ceará (COELCE).

### 3. MEMORIAL DESCRITIVO

Contratação de empresa especializada para a Construção de um Centro Esportivo no Município de Poranga - CE.

## **4. CONSIDERAÇÕES GERAIS**

### **4.1. PROJETOS**

Todos os projetos necessários à execução dos serviços serão fornecidos pela Prefeitura Municipal de Poranga / CE e quaisquer dúvidas posteriores deverão ser esclarecidas com a fiscalização.

### **4.2. FONTES DOS PREÇOS UTILIZADOS**

Para o orçamento do Projeto foi utilizado a Tabela Unificada da Secretaria de Infraestrutura do Estado do Ceará (SEINFRA), versão 28.1, Sistema Nacional de Pesquisa de Custos e Índices (SINAP), , versão 25/12, com desoneração, e composições próprias de acordo com a Planilha de Orçamento em anexo.

### **4.3. BDI UTILIZADO**

Para o BDI foi calculado um percentual de 25,03% para o Geral e 19,09% para o diferenciado.

### **4.4. SERVIÇO EXPEDIDO PELA PREFEITURA MUNICIPAL**

Os serviços contratados serão executados rigorosamente de acordo com estas Especificações, os desenhos e demais elementos neles referidos.

Serão impugnados pela Fiscalização todos os trabalhos que não satisfaçam às condições contratuais.

Ficará a CONTRATADA obrigada a demolir e a refazer os trabalhos impugnados logo após a oficialização pela Fiscalização, ficando do por seu contra exclusivo as despesas decorrentes dessas providências.

A CONTRATADA será responsável pelos danos causados a Prefeitura e a terceiros, decorrentes de sua negligência, imperícia e omissão.

Será mantido pela CONTRATADA, perfeito e ininterrupto serviço de vigilância nos recintos de trabalho, cabendo-lhe toda a responsabilidade por quaisquer danos decorrentes de negligência durante a execução das obras, até a entrega definitiva.

A utilização de equipamentos, aparelhos e ferramentas deverá ser apropriada a cada serviço, a critério da Fiscalização e Supervisão.

A CONTRATADA tomará todas as precauções e cuidados no sentido de garantir

Inteiramente a estabilidade de prédios vizinhos, canalizações e redes que possam ser atingidas, pavimentações das áreas adjacentes e outras propriedades de terceiros, e ainda a segurança de operários e transeuntes durante a execução de todas as etapas da obra.

#### **4.5. MATERIAIS**

Todo material a ser empregado na obra será de primeira qualidade e suas especificações deverão ser respeitadas. Quaisquer modificações deverão ser autorizadas pela fiscalização.

Caso julgue necessário, a Fiscalização e Supervisão poderão solicitar a apresentação de certificados de ensaios relativos a materiais a serem utilizados e o fornecimento de amostras dos mesmos.

Os materiais adquiridos deverão ser estocados de forma a assegurar a conservação de suas características e qualidades para emprego nas obras, bem como a facilitar sua inspeção. Quando se fizer necessário, os materiais serão estocados sobre plataformas de superfícies limpas e adequadas para tal fim, ou ainda em depósitos resguardados das intempéries.

De um modo geral, serão válidas todas as instruções, especificações e normas oficiais no que se refere à recepção, transporte, manipulação, emprego

e estocagem dos materiais a serem utilizados nas diferentes obras.

Todos os materiais, salvo disposto em contrário nas Especificações Técnicas, serão fornecidos pela CONTRATADA.

#### **4.6. MÃO DE OBRA**

A CONTRATADA manterá na obra engenheiros, mestres, operários e funcionários administrativos em número e especialização compatíveis com a natureza dos serviços, bem como materiais em quantidade suficiente para a execução dos trabalhos.

Todo pessoal da CONTRATADA deverá possuir habilitação e experiência para executar, adequadamente, os serviços que lhes forem atribuídos.

Qualquer empregado da CONTRATADA ou de qualquer subcontratada que, na opinião da Fiscalização, não executar o seu trabalho de maneira correta e adequada, ou seja, desrespeitoso, temperamental, desordenado ou indesejável por outros motivos, deverá, mediante solicitação por escrito da Fiscalização, ser afastado imediatamente pela CONTRATADA.

#### **4.7. ASSISTÊNCIA TÉCNICA ADMINISTRATIVA**

Para perfeita execução e completo acabamento das obras e serviços, o Contratado se obriga, sob as responsabilidades legais vigentes, a prestar toda assistência técnica e administrativa necessária ao andamento conveniente dos trabalhos.

#### 4.8. CONDIÇÕES DE TRABALHO E SEGURANÇA DA OBRA

Caberá ao construtor o cumprimento das disposições no tocante ao emprego de equipamentos de “segurança” dos operários e sistemas de proteção das máquinas instaladas no canteiro de obras. Deverão ser utilizados capacetes, cintos de segurança luvas, máscaras, etc., quando necessários, como elementos de proteção dos operários. As máquinas deverão conter dispositivos de proteção tais como: chaves apropriadas, disjuntores, fusíveis, etc.

Deverá ainda, ser atentado para tudo o que reza as normas de regulamentação “NR-18” da Legislação, em vigor, condições e Meio Ambiente do Trabalho na Indústria da Construção Civil. Em caso de acidentes no canteiro de trabalho, a CONTRATADA deverá:

- a) Prestar todo e qualquer socorro imediato às vítimas;
- b) Paralisar imediatamente as obras nas suas circunvizinhanças, a fim de evitar a possibilidade de mudanças das circunstâncias relacionadas com o acidente;
- c) Solicitar imediatamente o comparecimento da FISCALIZAÇÃO no lugar da ocorrência, relatando o fato.

A CONTRATADA é a única responsável pela segurança, guarda e conservação de todos os materiais, equipamentos, ferramentas e utensílios e, ainda, pela proteção destes e das instalações da obra.

#### 5. ESPECIFICAÇÕES TÉCNICAS

As especificações estão de acordo com os memoriais padrão fornecidos pelo Ministério do Esporte e anexados junto a esta documentação.

**MATEUS  
FERREIRA DA  
SILVA:07641140  
343**

Assinado digitalmente por MATEUS FERREIRA  
DA SILVA:07641140343  
ND: C=BR, O=ICP-Brasil, OU=  
VideoConferência, OU=00679163000142, OU=  
Secretaria da Receita Federal do Brasil - RFB,  
OU=RFB e-CPF A3, OU=(em branco), CN=  
MATEUS FERREIRA DA SILVA:07641140343  
Razão: Eu sou o autor deste documento  
Localização:  
Foxit PDF Reader Versão: 2024.2.3



Prefeitura Municipal de  
**PORANGA**  
FORÇA E CORAGEM PARA MUDAR



## MEMORIAL JUSTIFICATIVO E DESCRITIVO DE ARQUITETURA

### PROJETO MODELO ESPAÇO ESPORTIVO COMUNITÁRIO TIPO A E TIPO B PROGRAMA DE ACELERAÇÃO DO CRESCIMENTO (PAC) MINISTÉRIO DO ESPORTE

#### 1 APRESENTAÇÃO

O presente documento tem como finalidade expor sumariamente as diretrizes de concepção do projeto arquitetônico do espaço esportivo comunitário tipo A e tipo B do Programa de Aceleração do Crescimento (PAC) / Ministério do Esporte, ratificando e complementando, ainda, as informações contidas nas pranchas de desenhos do referido projeto, em especial as especificações de materiais.

#### 2 O PROJETO

O Projeto é destinado a atender as necessidades do Programa de Aceleração do Crescimento (PAC)/Ministério do Esporte.

Com uma área total de 3.000,00m<sup>2</sup>, o programa de necessidades foi desenvolvido em uma construção térrea, abrigando os seguintes ambientes:

- Campo de Futebol *Society*;
- Meia Quadra de Basquete;
- *Playground*;
- Pista de Caminhada;
- Jardim;

Os ambientes acima descritos, estão previstos a instalação de rampas de acessibilidade, quando necessário.





Na Arquitetura, por se tratar de um Projeto modelo a ser implantado em todas as unidades federativas do país, baseou-se na utilização de materiais de fácil acesso e que favorecesse também a questão da manutenção e durabilidade. Destaca-se, também, a adoção de linhas retas. Buscou-se, ainda, preservar as áreas verdes (permeáveis) com jardins, utilizando árvores e plantas ornamentais.

### 3 ESPECIFICAÇÕES BÁSICAS DE MATERIAIS

#### 3.1 Alvenarias

As alvenarias deverão ser em tijolo cerâmico de seis furos, assentados com argamassa de cimento e areia com traço 1:5, com espessura total de 15 cm, salvo indicação diferente. Deverão seguir rigorosamente as dimensões e alinhamentos indicados no Projeto Arquitetônico.

#### 3.2 Pisos

Para o espaço do Campo de Futebol *Society*, foi utilizado grama sintética esportiva para futebol em polietileno, com altura mínima de 42mm.

Para a pista de caminhada, foi utilizado o piso de concreto moldado in loco, feito em obra, acabamento convencional, espessura 6 cm, com acabamento em pintura de piso com tinta epóxi, na cor Laranja *Munsell*, da *Brazilian* Tintas ou similar, aplicação manual, 2 demãos, incluso primer epóxi, e demarcação de faixa com tinta epóxi, e = 5 cm, aplicação manual, na cor Branco Ral, da *Brazilian* Tintas ou similar.

Para o Playground, foi utilizado piso de borracha esportivo, em placas de 50x50cm, espessura 15mm, assentado com argamassa, nas cores vermelho, verde e azul, aplicado sobre contrapiso em argamassa traço 1:4 (cimento e areia), preparo manual, aplicado em áreas secas sobre laje, não aderido, acabamento não reforçado, espessura 6cm.

Para a meia quadra de basquete, foi utilizado o piso modular em polipropileno de alto impacto e resistência, proteção UV. Medidas: (profundidade x largura x altura) (300x300x15mm), na cor azul anil, ALTIPIOS ou similar. Demarcação da quadra com tinta à base de PU, e=5cm, na cor branca.





Para o jardim, foi utilizado o plantio de grama esmeralda ou são carlos ou curitibana, em placas. Plantio de arbustos ou cerca viva. Plantio de árvore ornamental com altura de muda menor ou igual a 2,00m e plantio de árvore ornamental com altura de muda maior que 2,00m e menor ou igual a 4,00m.

### 3.3 Pinturas e revestimentos

Jardineiras com muretas em alvenaria com acabamento em pintura acrílica na cor Terracota Suave - Coral ou similar;

Quadra de futebol *society* com muretas em alvenaria com acabamento em pintura acrílica na cor Cinza Platina - Coral ou similar

### 3.4 Esquadrias

Porta dupla de abrir, com estrutura de tubo galvanizado com acabamento sintético na cor verde folha - Perfortex ou similar e tela de arame galvanizado fio 12 BWG, e malha quadrada 5x5cm, com acabamento em esmalte sintético fosco na cor verde folha - Perfortex ou similar.

### 3.5 Alambrado

Estrutura em tubo de aço galvanizado com acabamento em esmalte sintético fosco na cor verde folha - Coral ou similar e tela de arame galvanizado fio 12 BWG, e malha quadrada 5x5cm, com acabamento em esmalte sintético fosco na cor verde folha - Perfortex ou similar.

### 3.6 Mobiliário Urbano

12 Bancos fixos (0,70x1,50m) de madeira, em Pinus ou Eucalipto tratado, com acabamento em verniz fosco, ref. Modelo M312 da Lúdico Parques ou similar;

16 Cestos de lixo (0,60x0,60m) em madeira, com acabamento em verniz fosco, ref. modelo M313, da Lúdico Parques ou similar;





01 Pergolado de madeira, em Pinus ou Eucalipto tratado, com acabamento em verniz fosco, fixado com concreto sobre solo.

04 Conjuntos de mesas para jogos, de madeira, em Pinus ou Eucalipto tratado, com acabamento em verniz fosco, ref. Modelo M314 da Lúdico Parques ou similar, chumbada no piso. Medidas da mesa 1,00x1,00x0,75m e medidas do banco 0,30x0,30x0,45m;

02 Conjuntos de mesas para *pic-nic*, de madeira, em Pinus ou Eucalipto tratado, com acabamento em verniz fosco, ref. Modelo M315 da Lúdico Parques ou similar, chumbada no piso. Medidas da mesa 1,00x2,00x0,75m e medidas do banco 0,30x2,00x0,45m;

### **3.7. Playground**

02 Paredes de escalada (2,00 x 1,80m) de madeira, em Pinus ou Eucalipto tratado, com acabamento em verniz fosco ref. Modelo M111, da Lúdico Parques ou similar;

01 Gangorra dupla (3,00x2,50m) de madeira, em Pinus ou Eucalipto tratado, com acabamento em verniz fosco, ref. Modelo M128, da Lúdico Parques ou similar;

01 Brinquedo de madeira (4,00x5,00m), em Pinus ou Eucalipto tratado, com acabamento em verniz fosco, contendo: 01 casinha, 01 escorregadeira, 1 escada marinheiro, 02 balanços e 01 rampa de acesso, ref. modelo M220 Casa de Tarzan, da Lúdico Parques ou similar;

01 Balanço de 02 lugares (1,50x3,00m) de madeira, em Pinus ou Eucalipto tratado, com acabamento em verniz fosco, ref. Modelo M117, da Lúdico Parques ou similar;

### **3.8. Campo de futebol *society***

02 Traves de aço galvanizado de 3" com acabamento em esmalte sintético na cor branco, com tela em rede em fio 4mm 100% nylon com proteção UV. Medidas: (profundidade x largura x altura) (1,50x2,50x5,00m);





### 3.9 Meia quadra de basquete

01 Tabela com aro de basquete padrão oficial, confeccionada com tubo de aço carbono com diâmetro de 4 polegadas, com acabamento em esmalte sintético na cor branco, chumbada no piso. Altura total de 3,95m.

### 4 OBSERVAÇÕES

- a) Para quaisquer esclarecimentos deverá ser consultado o autor do Projeto Arquitetônico;
- b) As especificações contidas no presente memorial poderão sofrer alterações; para tanto, os autores do Projeto Arquitetônico deverão ser previamente consultados.

São Luís, 11 de março de 2024

Documento assinado digitalmente  
**gov.br** CLAUDIO ROBERTO DE FREITAS SANTOS  
Data: 18/06/2024 08:20:14-0300  
Verifique em <https://validar.iti.gov.br>

---

Claudio Roberto de Freitas Santos

Arquiteto e Urbanista

CAU A48004-5 MA



## RELATÓRIO ANALÍTICO - COMPOSIÇÕES DE CUSTOS



OBRA:	CONSTRUÇÃO DE CAMPO DE FUTEBOL COM GRAMA SINTÉTICA, MEIA QUADRA DE BASQUETE, PARQUINHO INFANTIL E PISTA DE CAMINHADA (TIPO A) NO MUNICÍPIO DE PORANGA	DATA : 20/12/2024	BDI : 25,03%
DESCRIÇÃO:	CONSTRUÇÃO DE ESPAÇO ESPORTIVO	<b>FONTES</b>	<b>VERSÃO</b>
LOCAL:	PORANGA - CE	ORSE	2025/09
		SEINFRA	028.1 COM DESONERAÇÃO
		SINAPI	2025/11 COM DESONERAÇÃO
		PRÓPRIA	PRÓPRIA
			<b>HORA</b>
			<b>MES</b>
			111,36% 69,82%
			84,44% 47,48%
			92,17% 53,50%
			0,00% 0,00%

### 1.1. 103689 FORNECIMENTO E INSTALAÇÃO DE PLACA DE OBRA COM CHAPA GALVANIZADA E ESTRUTURA DE MADEIRA. AF\_03/2022\_PS (M2)

Material	DESCRIÇÃO	FONTES	UNID	COEFICIENTE	PREÇO UNITÁRIO	TOTAL
00004813	PLACA DE OBRA (PARA CONSTRUCAO CIVIL) EM CHAPA GALVANIZADA *N. 22*, ADESIVADA, DE *2,4 X 1,2* M (SEM POSTES PARA FIXACAO)	SINAPI	M2	1,00000000	R\$ 400,00	R\$ 400,00
00005065	PREGO DE ACO POLIDO COM CABECA 10 X 10 (7/8 X 17)	SINAPI	KG	0,01130000	R\$ 26,02	R\$ 0,29
00005069	PREGO DE ACO POLIDO COM CABECA 17 X 27 (2 1/2 X 11)	SINAPI	KG	0,01320000	R\$ 13,94	R\$ 0,18
00004509	SARRAFO *2,5 X 10* CM EM PINUS, MISTA OU EQUIVALENTE DA REGIAO - BRUTA	SINAPI	M	3,20830000	R\$ 5,61	R\$ 17,99
TOTAL Material:						R\$ 418,46

Mão de Obra com Encargos Complementares	DESCRIÇÃO	FONTES	UNID	COEFICIENTE	PREÇO UNITÁRIO	TOTAL
88262	CARPINTEIRO DE FORMAS COM ENCARGOS COMPLEMENTARES	SINAPI	H	0,37290000	R\$ 27,79	R\$ 10,36
88316	SERVENTE COM ENCARGOS COMPLEMENTARES	SINAPI	H	1,11860000	R\$ 21,93	R\$ 24,53
TOTAL Mão de Obra com Encargos Complementares:						R\$ 34,89

Serviço	DESCRIÇÃO	FONTES	UNID	COEFICIENTE	PREÇO UNITÁRIO	TOTAL
102234	PINTURA IMUNIZANTE PARA MADEIRA, 2 DEMÃOS. AF_01/2021	SINAPI	M2	0,50000000	R\$ 22,58	R\$ 11,29
TOTAL Serviço:						R\$ 11,29
<b>VALOR:</b>						<b>464,64</b>

### 1.2. 99059 LOCAÇÃO CONVENCIONAL DE OBRA, UTILIZANDO GABARITO DE TÁBUAS CORRIDAS PONTALETADAS A CADA 2,00M - 2 UTILIZAÇÕES. AF\_03/2024 (M)

Equipamento Custo Horário	DESCRIÇÃO	FONTES	UNID	COEFICIENTE	PREÇO UNITÁRIO	TOTAL
91693	SERRA CIRCULAR DE BANCADA COM MOTOR ELÉTRICO POTÊNCIA DE 5HP, COM COIFA PARA DISCO 10" - CHI DIURNO. AF_08/2015	SINAPI	CHI	0,02800000	R\$ 32,69	R\$ 0,91
91692	SERRA CIRCULAR DE BANCADA COM MOTOR ELÉTRICO POTÊNCIA DE 5HP, COM COIFA PARA DISCO 10" - CHP DIURNO. AF_08/2015	SINAPI	CHP	0,00700000	R\$ 34,11	R\$ 0,23
TOTAL Equipamento Custo Horário:						R\$ 1,14

Material	DESCRIÇÃO	FONTES	UNID	COEFICIENTE	PREÇO UNITÁRIO	TOTAL
00004433	CAIBRO NAO APARELHADO *6 X 6* CM, EM MACARANDUBA/MASSARANDUBA, ANGELIM OU EQUIVALENTE DA REGIAO - BRUTA	SINAPI	M	0,41250000	R\$ 28,35	R\$ 11,69
00005068	PREGO DE ACO POLIDO COM CABECA 17 X 21 (2 X 11)	SINAPI	KG	0,11100000	R\$ 13,68	R\$ 1,51
00004417	SARRAFO NAO APARELHADO *2,5 X 7* CM, EM MACARANDUBA/MASSARANDUBA, ANGELIM, PEROBA-ROSA OU EQUIVALENTE DA REGIAO - BRUTA	SINAPI	M	0,74450000	R\$ 7,89	R\$ 5,87
00010567	TABUA *2,5 X 23* CM EM PINUS, MISTA OU EQUIVALENTE DA REGIAO - BRUTA	SINAPI	M	0,55000000	R\$ 12,49	R\$ 6,86
00007356	TINTA LATEX ACRILICA PREMIUM, COR BRANCO FOSCO	SINAPI	L	0,02560000	R\$ 32,70	R\$ 0,83
TOTAL Material:						R\$ 26,76

Mão de Obra com Encargos Complementares	DESCRIÇÃO	FONTES	UNID	COEFICIENTE	PREÇO UNITÁRIO	TOTAL
88239	AJUDANTE DE CARPINTEIRO COM ENCARGOS COMPLEMENTARES	SINAPI	H	0,72470000	R\$ 22,84	R\$ 16,55
88262	CARPINTEIRO DE FORMAS COM ENCARGOS COMPLEMENTARES	SINAPI	H	0,72470000	R\$ 27,79	R\$ 20,13
TOTAL Mão de Obra com Encargos Complementares:						R\$ 36,68

Serviço	DESCRIÇÃO	FONTES	UNID	COEFICIENTE	PREÇO UNITÁRIO	TOTAL
---------	-----------	--------	------	-------------	----------------	-------

## RELATÓRIO ANALÍTICO - COMPOSIÇÕES DE CUSTOS



OBRA:	CONSTRUÇÃO DE CAMPO DE FUTEBOL COM GRAMA SINTÉTICA, MEIA QUADRA DE BASQUETE, PARQUINHO INFANTIL E PISTA DE CAMINHADA (TIPO A) NO MUNICÍPIO DE PORANGA	DATA : 20/12/2024	BDI : 25,03%
DESCRÇÃO:	CONSTRUÇÃO DE ESPAÇO ESPORTIVO	<b>FORTE</b>	<b>VERSÃO</b>
LOCAL:	PORANGA - CE	ORSE	2025/09
		SEINFRA	028.1 COM DESONERAÇÃO
		SINAPI	2025/11 COM DESONERAÇÃO
		PRÓPRIA	PRÓPRIA
			HORA
			MES
			111,36%
			69,82%
			84,44%
			47,48%
			92,17%
			53,50%
			0,00%
			0,00%

94974	CONCRETO MAGRO PARA LASTRO, TRAÇO 1:4,5:4,5 (EM MASSA SECA DE CIMENTO/ AREIA MÉDIA/ BRITA 1) - PREPARO MANUAL. AF_05/2021	SINAPI	M3	0,00400000	R\$ 494,41	R\$ 1,97
TOTAL Serviço:						R\$ 1,97
<b>VALOR:</b>						<b>66,55</b>

### 2.1.1. 97082 ESCAVAÇÃO MANUAL DE VIGA DE BORDA PARA RADIER. AF\_09/2021 (M3)

Mão de Obra com Encargos Complementares		FORTE	UNID	COEFICIENTE	PREÇO UNITÁRIO	TOTAL
88316	SERVENTE COM ENCARGOS COMPLEMENTARES	SINAPI	H	2,90400000	R\$ 21,93	R\$ 63,68
TOTAL Mão de Obra com Encargos Complementares:						R\$ 63,68
<b>VALOR:</b>						<b>63,68</b>

### 2.1.2. 97084 COMPACTAÇÃO MECÂNICA DE SOLO PARA EXECUÇÃO DE RADIER, PISO DE CONCRETO OU LAJE SOBRE SOLO, COM COMPACTADOR DE SOLOS TIPO PLACA VIBRATÓRIA. AF\_09/2021 (M2)

Equipamento Custo Horário		FORTE	UNID	COEFICIENTE	PREÇO UNITÁRIO	TOTAL
91277	PLACA VIBRATÓRIA REVERSÍVEL COM MOTOR 4 TEMPOS A GASOLINA, FORÇA CENTRÍFUGA DE 25 KN (2500 KGF), POTÊNCIA 5,5 CV - CHP DIURNO. AF_08/2015	SINAPI	CHP	0,00500000	R\$ 10,45	R\$ 0,05
TOTAL Equipamento Custo Horário:						R\$ 0,05

Mão de Obra com Encargos Complementares		FORTE	UNID	COEFICIENTE	PREÇO UNITÁRIO	TOTAL
88309	PEDREIRO COM ENCARGOS COMPLEMENTARES	SINAPI	H	0,00900000	R\$ 28,20	R\$ 0,25
88316	SERVENTE COM ENCARGOS COMPLEMENTARES	SINAPI	H	0,01900000	R\$ 21,93	R\$ 0,41
TOTAL Mão de Obra com Encargos Complementares:						R\$ 0,66
<b>VALOR:</b>						<b>0,71</b>

### 2.1.3. 95241 LASTRO DE CONCRETO MAGRO, APLICADO EM PISOS, LAJES SOBRE SOLO OU RADIERS, ESPESSURA DE 5 CM. AF\_01/2024 (M2)

Mão de Obra com Encargos Complementares		FORTE	UNID	COEFICIENTE	PREÇO UNITÁRIO	TOTAL
88309	PEDREIRO COM ENCARGOS COMPLEMENTARES	SINAPI	H	0,25415000	R\$ 28,20	R\$ 7,16
88316	SERVENTE COM ENCARGOS COMPLEMENTARES	SINAPI	H	0,09190000	R\$ 21,93	R\$ 2,01
TOTAL Mão de Obra com Encargos Complementares:						R\$ 9,17

Serviço		FORTE	UNID	COEFICIENTE	PREÇO UNITÁRIO	TOTAL
94968	CONCRETO MAGRO PARA LASTRO, TRAÇO 1:4,5:4,5 (EM MASSA SECA DE CIMENTO/ AREIA MÉDIA/ BRITA 1) - PREPARO MECÂNICO COM BETONEIRA 600 L. AF_05/2021	SINAPI	M3	0,06900000	R\$ 434,79	R\$ 30,00
TOTAL Serviço:						R\$ 30,00
<b>VALOR:</b>						<b>39,17</b>

### 2.1.4. 89470 ALVENARIA DE BLOCOS DE CONCRETO ESTRUTURAL 14X19X39 CM (ESPESSURA 14 CM), FBK = 4,5 MPA, UTILIZANDO COLHER DE PEDREIRO. AF\_10/2022 (M2)

Material		FORTE	UNID	COEFICIENTE	PREÇO UNITÁRIO	TOTAL
00038591	BLOCO DE CONCRETO ESTRUTURAL 14 X 19 X 34 CM, FBK 4,5 MPA (NBR 6136)	SINAPI	UN	1,46000000	R\$ 4,31	R\$ 6,29
00025070	BLOCO DE CONCRETO ESTRUTURAL 14 X 19 X 39 CM, FBK 4,5 MPA (NBR 6136)	SINAPI	UN	10,20400000	R\$ 4,71	R\$ 48,06
00038597	CANALETA DE CONCRETO ESTRUTURAL 14 X 19 X 39 CM, FBK 4,5 MPA (NBR 6136)	SINAPI	UN	0,97000000	R\$ 5,30	R\$ 5,14

## RELATÓRIO ANALÍTICO - COMPOSIÇÕES DE CUSTOS



OBRA:	CONSTRUÇÃO DE CAMPO DE FUTEBOL COM GRAMA SINTÉTICA, MEIA QUADRA DE BASQUETE, PARQUINHO INFANTIL E PISTA DE CAMINHADA (TIPO A) NO MUNICÍPIO DE PORANGA	DATA : 20/12/2024	BDI : 25,03%
DESCRIÇÃO:	CONSTRUÇÃO DE ESPAÇO ESPORTIVO	<b>FONTE</b>	<b>VERSÃO</b>
LOCAL:	PORANGA - CE	ORSE	2025/09
		SEINFRA	028.1 COM DESONERAÇÃO
		SINAPI	2025/11 COM DESONERAÇÃO
		PRÓPRIA	PRÓPRIA
			HORA
			MES
			111,36%
			69,82%
			84,44%
			47,48%
			92,17%
			53,50%
			0,00%
			0,00%

00038589	MEIO BLOCO DE CONCRETO ESTRUTURAL 14 X 19 X 19 CM, FBK 4,5 MPA (NBR 6136)	SINAPI	UN	1,46000000	R\$ 2,69	R\$ 3,92
TOTAL Material:						R\$ 63,41

Mão de Obra com Encargos Complementares		FONTE	UNID	COEFICIENTE	PREÇO UNITÁRIO	TOTAL
88309	PEDREIRO COM ENCARGOS COMPLEMENTARES	SINAPI	H	0,62000000	R\$ 28,20	R\$ 17,48
88316	SERVENTE COM ENCARGOS COMPLEMENTARES	SINAPI	H	0,62000000	R\$ 21,93	R\$ 13,59
TOTAL Mão de Obra com Encargos Complementares:						R\$ 31,07

Serviço		FONTE	UNID	COEFICIENTE	PREÇO UNITÁRIO	TOTAL
88715	ARGAMASSA TRAÇO 1:2:9 (EM VOLUME DE CIMENTO, CAL E AREIA MÉDIA ÚMIDA) PARA EMBOÇO/MASSA ÚNICA/ASSENTAMENTO DE ALVENARIA DE VEDAÇÃO, PREPARO MECÂNICO COM BETONEIRA 400 L. AF_08/2019	SINAPI	M3	0,01680000	R\$ 628,02	R\$ 10,55
TOTAL Serviço:						R\$ 10,55

<b>VALOR:</b>	<b>105,03</b>
---------------	---------------

### 2.2.1. 100576 REGULARIZAÇÃO E COMPACTAÇÃO DE SUBLEITO DE SOLO PREDOMINANTEMENTE ARGILOSO, PARA OBRAS DE CONSTRUÇÃO DE PAVIMENTOS. AF\_09/2024 (M2)

Equipamento Custo Horário		FONTE	UNID	COEFICIENTE	PREÇO UNITÁRIO	TOTAL
5903	CAMINHÃO PIPA 10.000 L TRUCADO, PESO BRUTO TOTAL 23.000 KG, CARGA ÚTIL MÁXIMA 15.935 KG, DISTÂNCIA ENTRE EIXOS 4,8 M, POTÊNCIA 230 CV, INCLUSIVE TANQUE DE AÇO PARA TRANSPORTE DE ÁGUA - CHI DIURNO. AF_06/2014	SINAPI	CHI	0,00754500	R\$ 77,00	R\$ 0,58
5901	CAMINHÃO PIPA 10.000 L TRUCADO, PESO BRUTO TOTAL 23.000 KG, CARGA ÚTIL MÁXIMA 15.935 KG, DISTÂNCIA ENTRE EIXOS 4,8 M, POTÊNCIA 230 CV, INCLUSIVE TANQUE DE AÇO PARA TRANSPORTE DE ÁGUA - CHP DIURNO. AF_06/2014	SINAPI	CHP	0,00107020	R\$ 327,70	R\$ 0,35
5934	MOTONIVELADORA POTÊNCIA BÁSICA LÍQUIDA (PRIMEIRA MARCHA) 125 HP, PESO BRUTO 13032 KG, LARGURA DA LÂMINA DE 3,7 M - CHI DIURNO. AF_06/2014	SINAPI	CHI	0,00831270	R\$ 110,61	R\$ 0,91
5932	MOTONIVELADORA POTÊNCIA BÁSICA LÍQUIDA (PRIMEIRA MARCHA) 125 HP, PESO BRUTO 13032 KG, LARGURA DA LÂMINA DE 3,7 M - CHP DIURNO. AF_06/2014	SINAPI	CHP	0,00030250	R\$ 275,04	R\$ 0,08
93244	ROLO COMPACTADOR VIBRATÓRIO PÉ DE CARNEIRO PARA SOLOS, POTÊNCIA 80 HP, PESO OPERACIONAL SEM/COM LASTRO 7,4 / 8,8 T, LARGURA DE TRABALHO 1,68 M - CHI DIURNO. AF_02/2016	SINAPI	CHI	0,00609570	R\$ 72,76	R\$ 0,44
73436	ROLO COMPACTADOR VIBRATÓRIO PÉ DE CARNEIRO PARA SOLOS, POTÊNCIA 80 HP, PESO OPERACIONAL SEM/COM LASTRO 7,4 / 8,8 T, LARGURA DE TRABALHO 1,68 M - CHP DIURNO. AF_02/2016	SINAPI	CHP	0,00251950	R\$ 171,17	R\$ 0,43
TOTAL Equipamento Custo Horário:						R\$ 2,79

Mão de Obra com Encargos Complementares		FONTE	UNID	COEFICIENTE	PREÇO UNITÁRIO	TOTAL
88316	SERVENTE COM ENCARGOS COMPLEMENTARES	SINAPI	H	0,00861520	R\$ 21,93	R\$ 0,18
TOTAL Mão de Obra com Encargos Complementares:						R\$ 0,18
<b>VALOR:</b>						<b>2,97</b>

### 2.2.2. C001 LASTRO COM MATERIAL GRANULAR (PEDRA BRITADA N.1), ESPESSURA DE 10 CM (M3)

Equipamento Custo Horário		FONTE	UNID	COEFICIENTE	PREÇO UNITÁRIO	TOTAL
91278	PLACA VIBRATÓRIA REVERSÍVEL COM MOTOR 4 TEMPOS A GASOLINA, FORÇA CENTRÍFUGA DE 25 KN (2500 KGF), POTÊNCIA 5,5 CV - CHI DIURNO. AF_08/2015	SINAPI	CHI	0,03000000	R\$ 0,78	R\$ 0,02
91277	PLACA VIBRATÓRIA REVERSÍVEL COM MOTOR 4 TEMPOS A GASOLINA, FORÇA CENTRÍFUGA DE 25 KN (2500 KGF), POTÊNCIA 5,5 CV - CHP DIURNO. AF_08/2015	SINAPI	CHP	0,03200000	R\$ 10,45	R\$ 0,33

## RELATÓRIO ANALÍTICO - COMPOSIÇÕES DE CUSTOS



OBRA:	CONSTRUÇÃO DE CAMPO DE FUTEBOL COM GRAMA SINTÉTICA, MEIA QUADRA DE BASQUETE, PARQUINHO INFANTIL E PISTA DE CAMINHADA (TIPO A) NO MUNICÍPIO DE PORANGA	DATA : 20/12/2024	BDI : 25,03%
DESCRICOÃO:	CONSTRUÇÃO DE ESPAÇO ESPORTIVO	<b>FORTE</b>	<b>VERSÃO</b>
LOCAL:	PORANGA - CE	ORSE	2025/09
		SEINFRA	028.1 COM DESONERAÇÃO
		SINAPI	2025/11 COM DESONERAÇÃO
		PRÓPRIA	PRÓPRIA
			HORA
			MES
			111,36%
			69,82%
			84,44%
			47,48%
			92,17%
			53,50%
			0,00%
			0,00%

TOTAL Equipamento Custo Horário: R\$ 0,35

Material	FORTE	UNID	COEFICIENTE	PREÇO UNITÁRIO	TOTAL	
00004721	PEDRA BRITADA N. 1 (9,5 A 19 MM) POSTO PEDREIRA/FORNECEDOR, SEM FRETE	SINAPI	M3	1,13000000	R\$ 111,01	R\$ 125,44
TOTAL Material:					R\$ 125,44	

Mão de Obra com Encargos Complementares	FORTE	UNID	COEFICIENTE	PREÇO UNITÁRIO	TOTAL	
88309	PEDREIRO COM ENCARGOS COMPLEMENTARES	SINAPI	H	1,03000000	R\$ 28,20	R\$ 29,05
88316	SERVENTE COM ENCARGOS COMPLEMENTARES	SINAPI	H	0,34300000	R\$ 21,93	R\$ 7,52
TOTAL Mão de Obra com Encargos Complementares:					R\$ 36,57	
<b>VALOR:</b>					<b>162,36</b>	

### 2.2.3. C002 LASTRO COM MATERIAL GRANULAR (PEDRA BRITADA N.0), ESPESSURA DE 5 CM (M3)

Equipamento Custo Horário	FORTE	UNID	COEFICIENTE	PREÇO UNITÁRIO	TOTAL	
91278	PLACA VIBRATÓRIA REVERSÍVEL COM MOTOR 4 TEMPOS A GASOLINA, FORÇA CENTRÍFUGA DE 25 KN (2500 KGF), POTÊNCIA 5,5 CV - CHI DIURNO. AF_08/2015	SINAPI	CHI	0,03000000	R\$ 0,78	R\$ 0,02
91277	PLACA VIBRATÓRIA REVERSÍVEL COM MOTOR 4 TEMPOS A GASOLINA, FORÇA CENTRÍFUGA DE 25 KN (2500 KGF), POTÊNCIA 5,5 CV - CHP DIURNO. AF_08/2015	SINAPI	CHP	0,03200000	R\$ 10,45	R\$ 0,33
TOTAL Equipamento Custo Horário:					R\$ 0,35	

Material	FORTE	UNID	COEFICIENTE	PREÇO UNITÁRIO	TOTAL	
00004720	PEDRA BRITADA N. 0, OU PEDRISCO (4,8 A 9,5 MM) POSTO PEDREIRA/FORNECEDOR, SEM FRETE	SINAPI	M3	1,13000000	R\$ 128,17	R\$ 144,83
TOTAL Material:					R\$ 144,83	

Mão de Obra com Encargos Complementares	FORTE	UNID	COEFICIENTE	PREÇO UNITÁRIO	TOTAL	
88309	PEDREIRO COM ENCARGOS COMPLEMENTARES	SINAPI	H	1,21700000	R\$ 28,20	R\$ 34,32
88316	SERVENTE COM ENCARGOS COMPLEMENTARES	SINAPI	H	0,39400000	R\$ 21,93	R\$ 8,64
TOTAL Mão de Obra com Encargos Complementares:					R\$ 42,96	
<b>VALOR:</b>					<b>188,14</b>	

### 2.2.4. C003 LASTRO COM MATERIAL GRANULAR (PÓ DE BRITA), ESPESSURA DE 5 CM (M3)

Equipamento Custo Horário	FORTE	UNID	COEFICIENTE	PREÇO UNITÁRIO	TOTAL	
91278	PLACA VIBRATÓRIA REVERSÍVEL COM MOTOR 4 TEMPOS A GASOLINA, FORÇA CENTRÍFUGA DE 25 KN (2500 KGF), POTÊNCIA 5,5 CV - CHI DIURNO. AF_08/2015	SINAPI	CHI	0,03000000	R\$ 0,78	R\$ 0,02
91277	PLACA VIBRATÓRIA REVERSÍVEL COM MOTOR 4 TEMPOS A GASOLINA, FORÇA CENTRÍFUGA DE 25 KN (2500 KGF), POTÊNCIA 5,5 CV - CHP DIURNO. AF_08/2015	SINAPI	CHP	0,03200000	R\$ 10,45	R\$ 0,33
TOTAL Equipamento Custo Horário:					R\$ 0,35	

Material	FORTE	UNID	COEFICIENTE	PREÇO UNITÁRIO	TOTAL	
00004720	PEDRA BRITADA N. 0, OU PEDRISCO (4,8 A 9,5 MM) POSTO PEDREIRA/FORNECEDOR, SEM FRETE	SINAPI	M3	1,13000000	R\$ 128,17	R\$ 144,83
TOTAL Material:					R\$ 144,83	

Mão de Obra com Encargos Complementares	FORTE	UNID	COEFICIENTE	PREÇO UNITÁRIO	TOTAL	
88309	PEDREIRO COM ENCARGOS COMPLEMENTARES	SINAPI	H	1,21700000	R\$ 28,20	R\$ 34,32
88316	SERVENTE COM ENCARGOS COMPLEMENTARES	SINAPI	H	0,39400000	R\$ 21,93	R\$ 8,64

## RELATÓRIO ANALÍTICO - COMPOSIÇÕES DE CUSTOS

	<b>OBRA:</b>		CONSTRUÇÃO DE CAMPO DE FUTEBOL COM GRAMA SINTÉTICA, MEIA QUADRA DE BASQUETE, PARQUINHO INFANTIL E PISTA DE CAMINHADA (TIPO A) NO MUNICÍPIO DE PORANGA		DATA : 20/12/2024	BDI : 25,03%
	<b>DESCRIÇÃO:</b>		CONSTRUÇÃO DE ESPAÇO ESPORTIVO		<b>FONTE</b>	<b>VERSÃO</b>
	<b>LOCAL:</b>		PORANGA - CE		<b>HORA</b>	<b>MES</b>
			ORSE	2025/09	111,36%	69,82%
		SEINFRA	028.1 COM DESONERAÇÃO	84,44%	47,48%	
		SINAPI	2025/11 COM DESONERAÇÃO	92,17%	53,50%	
		PRÓPRIA	PRÓPRIA	0,00%	0,00%	

TOTAL Mão de Obra com Encargos Complementares:	R\$ 42,96
--	-----------

<b>VALOR:</b>	<b>188,14</b>
---------------	---------------

### 2.2.5. C4849 GRAMA SINTÉTICA ESPORTIVA PARA FUTEBOL EM POLIETILENO, COM ALTURA MINIMA DE 50MM (FORNECIMENTO E COLOCAÇÃO) (M2)

Material	FONTE	UNID	COEFICIENTE	PREÇO UNITÁRIO	TOTAL	
19149	GRAMA SINTÉTICA ESPORTIVA PARA FUTEBOL EM POLIETILENO, COM ALTURA MINIMA DE 50MM, INCLUSO FORNECIMENTO E MONTAGEM, FRETE, GRANULO DE PNEU MAIS AREIA PARA AMORTECIMENTO, DEMARCAÇÃO EM GRAMA SINTETICA NA COR BRANCA, PROTEÇÃO UV E GARANTIA DE 5 ANOS	SEINFRA	M2	1,00000000	R\$ 169,7300	R\$ 169,7300

TOTAL Material:	R\$ 169,7300
-----------------	--------------

<b>VALOR:</b>	<b>169,73</b>
---------------	---------------

### 2.2.6. 95241 LASTRO DE CONCRETO MAGRO, APLICADO EM PISOS, LAJES SOBRE SOLO OU RADIERS, ESPESSURA DE 5 CM. AF\_01/2024 (M2)

Mão de Obra com Encargos Complementares	FONTE	UNID	COEFICIENTE	PREÇO UNITÁRIO	TOTAL	
88309	PEDREIRO COM ENCARGOS COMPLEMENTARES	SINAPI	H	0,25415000	R\$ 28,20	R\$ 7,16
88316	SERVENTE COM ENCARGOS COMPLEMENTARES	SINAPI	H	0,09190000	R\$ 21,93	R\$ 2,01

TOTAL Mão de Obra com Encargos Complementares:	R\$ 9,17
--	----------

Serviço	FONTE	UNID	COEFICIENTE	PREÇO UNITÁRIO	TOTAL	
94968	CONCRETO MAGRO PARA LASTRO, TRAÇO 1:4,5:4,5 (EM MASSA SECA DE CIMENTO/ AREIA MÉDIA/ BRITA 1) - PREPARO MECÂNICO COM BETONEIRA 600 L. AF_05/2021	SINAPI	M3	0,06900000	R\$ 434,79	R\$ 30,00

TOTAL Serviço:	R\$ 30,00
----------------	-----------

<b>VALOR:</b>	<b>39,17</b>
---------------	--------------

### 2.2.7. 94992 EXECUÇÃO DE PASSEIO (CALÇADA) OU PISO DE CONCRETO COM CONCRETO MOLDADO IN LOCO, FEITO EM OBRA, ACABAMENTO CONVENCIONAL, ESPESSURA 6 CM, ARMADO. AF\_08/2022 (M2)

Material	FONTE	UNID	COEFICIENTE	PREÇO UNITÁRIO	TOTAL	
00005068	PREGO DE ACO POLIDO COM CABECA 17 X 21 (2 X 11)	SINAPI	KG	0,02400000	R\$ 13,68	R\$ 0,32
00004517	SARRAFO *2,5 X 7,5* CM EM PINUS, MISTA OU EQUIVALENTE DA REGIAO - BRUTA	SINAPI	M	0,45000000	R\$ 3,87	R\$ 1,74
00007156	TELA DE ACO SOLDADA NERVURADA, CA-60, Q-196, (3,11 KG/M2), DIAMETRO DO FIO = 5,0 MM, LARGURA = 2,45 M, ESPACAMENTO DA MALHA = 10 X 10 CM	SINAPI	M2	1,08160000	R\$ 23,89	R\$ 25,83

TOTAL Material:	R\$ 27,89
-----------------	-----------

Mão de Obra com Encargos Complementares	FONTE	UNID	COEFICIENTE	PREÇO UNITÁRIO	TOTAL	
88262	CARPINTEIRO DE FORMAS COM ENCARGOS COMPLEMENTARES	SINAPI	H	0,09760000	R\$ 27,79	R\$ 2,71
88309	PEDREIRO COM ENCARGOS COMPLEMENTARES	SINAPI	H	0,14830000	R\$ 28,20	R\$ 4,18
88316	SERVENTE COM ENCARGOS COMPLEMENTARES	SINAPI	H	0,24590000	R\$ 21,93	R\$ 5,39

TOTAL Mão de Obra com Encargos Complementares:	R\$ 12,28
--	-----------

Serviço	FONTE	UNID	COEFICIENTE	PREÇO UNITÁRIO	TOTAL	
94964	CONCRETO FCK = 20MPA, TRAÇO 1:2,7:3 (EM MASSA SECA DE CIMENTO/ AREIA MÉDIA/ BRITA 1) - PREPARO MECÂNICO COM BETONEIRA 400 L. AF_05/2021	SINAPI	M3	0,07390000	R\$ 523,81	R\$ 38,70

TOTAL Serviço:	R\$ 38,70
----------------	-----------

<b>VALOR:</b>	<b>78,87</b>
---------------	--------------

## RELATÓRIO ANALÍTICO - COMPOSIÇÕES DE CUSTOS



OBRA:	CONSTRUÇÃO DE CAMPO DE FUTEBOL COM GRAMA SINTÉTICA, MEIA QUADRA DE BASQUETE, PARQUINHO INFANTIL E PISTA DE CAMINHADA (TIPO A) NO MUNICÍPIO DE PORANGA	DATA : 20/12/2024	BDI : 25,03%
DESCRIÇÃO:	CONSTRUÇÃO DE ESPAÇO ESPORTIVO	<b>FONTE</b>	<b>VERSÃO</b>
LOCAL:	PORANGA - CE	ORSE	2025/09
		SEINFRA	028.1 COM DESONERAÇÃO
		SINAPI	2025/11 COM DESONERAÇÃO
		PRÓPRIA	PRÓPRIA
			<b>HORA</b>
			<b>MES</b>
			111,36%
			69,82%
			84,44%
			47,48%
			92,17%
			53,50%
			0,00%
			0,00%

### 2.3.1. 96542 FABRICAÇÃO, MONTAGEM E DESMONTAGEM DE FÔRMA PARA VIGA BALDRAME, EM CHAPA DE MADEIRA COMPENSADA RESINADA, E=17 MM, 4 UTILIZAÇÕES. AF\_01/2024 (M2)

Equipamento Custo Horário		FONTE	UNID	COEFICIENTE	PREÇO UNITÁRIO	TOTAL
91693	SERRA CIRCULAR DE BANCADA COM MOTOR ELÉTRICO POTÊNCIA DE 5HP, COM COIFA PARA DISCO 10" - CHI DIURNO. AF_08/2015	SINAPI	CHI	0,05600000	R\$ 32,69	R\$ 1,83
91692	SERRA CIRCULAR DE BANCADA COM MOTOR ELÉTRICO POTÊNCIA DE 5HP, COM COIFA PARA DISCO 10" - CHP DIURNO. AF_08/2015	SINAPI	CHP	0,01400000	R\$ 34,11	R\$ 0,47
TOTAL Equipamento Custo Horário:						R\$ 2,30

Material		FONTE	UNID	COEFICIENTE	PREÇO UNITÁRIO	TOTAL
00001358	CHAPA/PAINEL DE MADEIRA COMPENSADA RESINADA (MADEIRITE RESINADO ROSA) PARA FORMA DE CONCRETO, DE 2200 X 1100 MM, E = 17 MM	SINAPI	M2	0,31500000	R\$ 57,71	R\$ 18,17
00002692	DESMOLDANTE PROTETOR PARA FORMAS DE MADEIRA, DE BASE OLEOSA EMULSIONADA EM AGUA	SINAPI	L	0,00955000	R\$ 8,07	R\$ 0,07
00004491	PONTALETE *7,5 X 7,5* CM EM PINUS, MISTA OU EQUIVALENTE DA REGIAO - BRUTA	SINAPI	M	1,21800000	R\$ 11,05	R\$ 13,45
00020247	PREGO DE ACO POLIDO COM CABECA 15 X 15 (1 1/4 X 13)	SINAPI	KG	0,00900000	R\$ 15,15	R\$ 0,13
00005073	PREGO DE ACO POLIDO COM CABECA 17 X 24 (2 1/4 X 11)	SINAPI	KG	0,00800000	R\$ 13,94	R\$ 0,11
00040304	PREGO DE ACO POLIDO COM CABECA DUPLA 17 X 27 (2 1/2 X 11)	SINAPI	KG	0,01500000	R\$ 16,88	R\$ 0,25
00004517	SARRAFO *2,5 X 7,5* CM EM PINUS, MISTA OU EQUIVALENTE DA REGIAO - BRUTA	SINAPI	M	0,72200000	R\$ 3,87	R\$ 2,79
TOTAL Material:						R\$ 34,97

Mão de Obra com Encargos Complementares		FONTE	UNID	COEFICIENTE	PREÇO UNITÁRIO	TOTAL
88239	AJUDANTE DE CARPINTEIRO COM ENCARGOS COMPLEMENTARES	SINAPI	H	0,73100000	R\$ 22,84	R\$ 16,69
88262	CARPINTEIRO DE FORMAS COM ENCARGOS COMPLEMENTARES	SINAPI	H	1,71800000	R\$ 27,79	R\$ 47,74
TOTAL Mão de Obra com Encargos Complementares:						R\$ 64,43
<b>VALOR:</b>						<b>101,70</b>

### 2.3.2. 96543 ARMAÇÃO DE BLOCO UTILIZANDO AÇO CA-60 DE 5 MM - MONTAGEM. AF\_01/2024 (KG)

Material		FONTE	UNID	COEFICIENTE	PREÇO UNITÁRIO	TOTAL
00043132	ARAME RECOZIDO 16 BWG, D = 1,65 MM (0,016 KG/M) OU 18 BWG, D = 1,25 MM (0,01 KG/M)	SINAPI	KG	0,02500000	R\$ 16,20	R\$ 0,40
00039017	ESPAÇADOR / DISTANCIADOR CIRCULAR COM ENTRADA LATERAL, EM PLASTICO, PARA VERGALHAO *4,2 A 12,5* MM, COBRIMENTO 20 MM	SINAPI	UN	1,14300000	R\$ 0,22	R\$ 0,25
TOTAL Material:						R\$ 0,65

Mão de Obra com Encargos Complementares		FONTE	UNID	COEFICIENTE	PREÇO UNITÁRIO	TOTAL
88238	AJUDANTE DE ARMADOR COM ENCARGOS COMPLEMENTARES	SINAPI	H	0,09700000	R\$ 23,01	R\$ 2,23
88245	ARMADOR COM ENCARGOS COMPLEMENTARES	SINAPI	H	0,25200000	R\$ 28,07	R\$ 7,07
TOTAL Mão de Obra com Encargos Complementares:						R\$ 9,30

Serviço		FONTE	UNID	COEFICIENTE	PREÇO UNITÁRIO	TOTAL
92800	CORTE E DOBRA DE AÇO CA-60, DIÂMETRO DE 5,0 MM. AF_06/2022	SINAPI	KG	1,00000000	R\$ 9,34	R\$ 9,34
TOTAL Serviço:						R\$ 9,34
<b>VALOR:</b>						<b>19,29</b>

## RELATÓRIO ANALÍTICO - COMPOSIÇÕES DE CUSTOS



<b>OBRA:</b>	CONSTRUÇÃO DE CAMPO DE FUTEBOL COM GRAMA SINTÉTICA, MEIA QUADRA DE BASQUETE, PARQUINHO INFANTIL E PISTA DE CAMINHADA (TIPO A) NO MUNICÍPIO DE PORANGA	<b>DATA :</b> 20/12/2024	<b>BDI :</b> 25,03%
<b>DESCRIÇÃO:</b>	CONSTRUÇÃO DE ESPAÇO ESPORTIVO	<b>FONTE</b>	<b>VERSÃO</b>
<b>LOCAL:</b>	PORANGA - CE	ORSE	2025/09
		SEINFRA	028.1 COM DESONERAÇÃO
		SINAPI	2025/11 COM DESONERAÇÃO
		PRÓPRIA	PRÓPRIA
		<b>HORA</b>	<b>MES</b>
		111,36%	69,82%
		84,44%	47,48%
		92,17%	53,50%
		0,00%	0,00%

### 2.3.3. 96545 ARMAÇÃO DE BLOCO UTILIZANDO AÇO CA-50 DE 8 MM - MONTAGEM. AF\_01/2024 (KG)

Material	FONTE	UNID	COEFICIENTE	PREÇO UNITÁRIO	TOTAL
00043132	ARAME RECOZIDO 16 BWG, D = 1,65 MM (0,016 KG/M) OU 18 BWG, D = 1,25 MM (0,01 KG/M)	SINAPI	KG	0,02500000	R\$ 16,20
00039017	ESPACADOR / DISTANCIADOR CIRCULAR COM ENTRADA LATERAL, EM PLASTICO, PARA VERGALHAO *4,2 A 12,5* MM, COBRIMENTO 20 MM	SINAPI	UN	0,63500000	R\$ 0,22
TOTAL Material:					R\$ 0,53

Mão de Obra com Encargos Complementares	FONTE	UNID	COEFICIENTE	PREÇO UNITÁRIO	TOTAL
88238	AJUDANTE DE ARMADOR COM ENCARGOS COMPLEMENTARES	SINAPI	H	0,05700000	R\$ 23,01
88245	ARMADOR COM ENCARGOS COMPLEMENTARES	SINAPI	H	0,15000000	R\$ 28,07
TOTAL Mão de Obra com Encargos Complementares:					R\$ 5,52

Serviço	FONTE	UNID	COEFICIENTE	PREÇO UNITÁRIO	TOTAL
92802	CORTE E DOBRA DE AÇO CA-50, DIÂMETRO DE 8,0 MM. AF_06/2022	SINAPI	KG	1,00000000	R\$ 9,22
TOTAL Serviço:					R\$ 9,22
<b>VALOR:</b>					<b>15,27</b>

### 2.3.4. 96555 CONCRETAGEM DE BLOCO DE COROAMENTO OU VIGA BALDRAME, FCK 30 MPA, COM USO DE JERICA - LANÇAMENTO, ADENSAMENTO E ACABAMENTO. AF\_01/2024 (M3)

Equipamento Custo Horário	FONTE	UNID	COEFICIENTE	PREÇO UNITÁRIO	TOTAL
90587	VIBRADOR DE IMERSÃO, DIÂMETRO DE PONTEIRA 45MM, MOTOR ELÉTRICO TRIFÁSICO POTÊNCIA DE 2 CV - CHI DIURNO. AF_06/2015	SINAPI	CHI	1,10100000	R\$ 0,55
90586	VIBRADOR DE IMERSÃO, DIÂMETRO DE PONTEIRA 45MM, MOTOR ELÉTRICO TRIFÁSICO POTÊNCIA DE 2 CV - CHP DIURNO. AF_06/2015	SINAPI	CHP	0,34000000	R\$ 1,41
TOTAL Equipamento Custo Horário:					R\$ 1,07

Mão de Obra com Encargos Complementares	FONTE	UNID	COEFICIENTE	PREÇO UNITÁRIO	TOTAL
88309	PEDREIRO COM ENCARGOS COMPLEMENTARES	SINAPI	H	2,42500000	R\$ 28,20
88316	SERVENTE COM ENCARGOS COMPLEMENTARES	SINAPI	H	2,88200000	R\$ 21,93
TOTAL Mão de Obra com Encargos Complementares:					R\$ 131,58

Serviço	FONTE	UNID	COEFICIENTE	PREÇO UNITÁRIO	TOTAL
94972	CONCRETO FCK = 30MPA, TRAÇO 1:2,1:2,5 (EM MASSA SECA DE CIMENTO/ AREIA MÉDIA/ BRITA 1) - PREPARO MECÂNICO COM BETONEIRA 600 L. AF_05/2021	SINAPI	M3	1,16000000	R\$ 551,75
TOTAL Serviço:					R\$ 640,03
<b>VALOR:</b>					<b>772,68</b>

### 2.3.5. 101175 ESTACA BROCA DE CONCRETO, DIÂMETRO DE 30CM, ESCAVAÇÃO MANUAL COM TRADO CONCHA, COM ARMADURA DE ARRANQUE. AF\_05/2020 (M)

Mão de Obra com Encargos Complementares	FONTE	UNID	COEFICIENTE	PREÇO UNITÁRIO	TOTAL
88309	PEDREIRO COM ENCARGOS COMPLEMENTARES	SINAPI	H	1,10300000	R\$ 28,20
88316	SERVENTE COM ENCARGOS COMPLEMENTARES	SINAPI	H	1,33000000	R\$ 21,93
TOTAL Mão de Obra com Encargos Complementares:					R\$ 60,26

Serviço	FONTE	UNID	COEFICIENTE	PREÇO UNITÁRIO	TOTAL

## RELATÓRIO ANALÍTICO - COMPOSIÇÕES DE CUSTOS



OBRA:	CONSTRUÇÃO DE CAMPO DE FUTEBOL COM GRAMA SINTÉTICA, MEIA QUADRA DE BASQUETE, PARQUINHO INFANTIL E PISTA DE CAMINHADA (TIPO A) NO MUNICÍPIO DE PORANGA	DATA : 20/12/2024	BDI : 25,03%
DESCRIÇÃO:	CONSTRUÇÃO DE ESPAÇO ESPORTIVO	<b>FORTE</b>	<b>VERSÃO</b>
LOCAL:	PORANGA - CE	ORSE	2025/09
		SEINFRA	028.1 COM DESONERAÇÃO
		SINAPI	2025/11 COM DESONERAÇÃO
		PRÓPRIA	PRÓPRIA
			HORA
			MES
			111,36%
			69,82%
			84,44%
			47,48%
			92,17%
			53,50%
			0,00%
			0,00%

94970	CONCRETO FCK = 20MPA, TRAÇO 1:2,7:3 (EM MASSA SECA DE CIMENTO/ AREIA MÉDIA/ BRITA 1) - PREPARO MECÂNICO COM BETONEIRA 600 L. AF_05/2021	SINAPI	M3	0,08600000	R\$ 509,48	R\$ 43,81
92804	CORTE E DOBRA DE AÇO CA-50, DIÂMETRO DE 12,5 MM. AF_06/2022	SINAPI	KG	2,12300000	R\$ 7,26	R\$ 15,41
					TOTAL Serviço:	R\$ 59,22
					<b>VALOR:</b>	<b>119,48</b>

### 2.4.1. 103325 ALVENARIA DE VEDAÇÃO DE BLOCOS CERÂMICOS FURADOS NA VERTICAL DE 14X19X39 CM (ESPESSURA 14 CM) E ARGAMASSA DE ASSENTAMENTO COM PREPARO MANUAL. AF\_12/2021 (M2)

Material	FORTE	UNID	COEFICIENTE	PREÇO UNITÁRIO	TOTAL	
00037593	BLOCO CERÂMICO / TIJOLO VAZADO PARA ALVENARIA DE VEDACAO, FUROS NA VERTICAL DE 14 X 19 X 39 CM (L X A X C)	SINAPI	UN	13,60000000	R\$ 2,65	R\$ 36,04
00037395	PINO DE ACO COM FURO, HASTE = 27 MM (ACAO DIRETA)	SINAPI	CENTO	0,01000000	R\$ 45,13	R\$ 0,45
00034547	TELA DE ACO SOLDADA GALVANIZADA/ZINCADA PARA ALVENARIA, FIO D = *1,20 A 1,70* MM, MALHA 15 X 15 MM, (C X L) *50 X 12* CM	SINAPI	M	0,42000000	R\$ 3,34	R\$ 1,40
					TOTAL Material:	R\$ 37,89

Mão de Obra com Encargos Complementares	FORTE	UNID	COEFICIENTE	PREÇO UNITÁRIO	TOTAL	
88309	PEDREIRO COM ENCARGOS COMPLEMENTARES	SINAPI	H	0,86000000	R\$ 28,20	R\$ 24,25
88316	SERVENTE COM ENCARGOS COMPLEMENTARES	SINAPI	H	0,43000000	R\$ 21,93	R\$ 9,42
					TOTAL Mão de Obra com Encargos Complementares:	R\$ 33,67

Serviço	FORTE	UNID	COEFICIENTE	PREÇO UNITÁRIO	TOTAL	
87369	ARGAMASSA TRAÇO 1:2:8 (EM VOLUME DE CIMENTO, CAL E AREIA MÉDIA ÚMIDA) PARA EMBOÇO/MASSA ÚNICA/ASSENTAMENTO DE ALVENARIA DE VEDAÇÃO, PREPARO MANUAL. AF_08/2019	SINAPI	M3	0,01180000	R\$ 772,22	R\$ 9,11
					TOTAL Serviço:	R\$ 9,11
					<b>VALOR:</b>	<b>80,67</b>

### 2.4.2. 102363 ALAMBRADO PARA QUADRA POLIESPORTIVA, ESTRUTURADO POR TUBOS DE AÇO GALVANIZADO, (MONTANTES COM DIÂMETRO 2", TRAVESSAS E ESCORAS COM DIÂMETRO 1 1/4"), COM TELA DE ARAME GALVANIZADO, FIO 12 BWG E MALHA QUADRADA 5X5CM (EXCETO MURETA). AF\_03/2021 (M2)

Material	FORTE	UNID	COEFICIENTE	PREÇO UNITÁRIO	TOTAL	
00043130	ARAME GALVANIZADO 12 BWG, D = 2,76 MM (0,048 KG/M) OU 14 BWG, D = 2,11 MM (0,026 KG/M)	SINAPI	KG	0,07970000	R\$ 16,20	R\$ 1,29
00011002	ELETRODO REVESTIDO AWS - E6013, DIÂMETRO IGUAL A 2,50 MM	SINAPI	KG	0,00250000	R\$ 49,26	R\$ 0,12
00007158	TELA DE ARAME GALVANIZADA QUADRANGULAR / LOSANGULAR, FIO 2,77 MM (12 BWG), MALHA 5 X 5 CM, H = 2 M	SINAPI	M2	1,02030000	R\$ 37,83	R\$ 38,59
00007698	TUBO ACO GALVANIZADO COM COSTURA, CLASSE MEDIA, DN 1.1/4", E = *3,25* MM, PESO *3,14* KG/M (NBR 5580)	SINAPI	M	0,87010000	R\$ 43,95	R\$ 38,24
00007696	TUBO ACO GALVANIZADO COM COSTURA, CLASSE MEDIA, DN 2", E = *3,65* MM, PESO *5,10* KG/M (NBR 5580)	SINAPI	M	0,61050000	R\$ 73,63	R\$ 44,95
					TOTAL Material:	R\$ 123,19

Mão de Obra com Encargos Complementares	FORTE	UNID	COEFICIENTE	PREÇO UNITÁRIO	TOTAL	
88315	SERRALHEIRO COM ENCARGOS COMPLEMENTARES	SINAPI	H	0,97740000	R\$ 28,01	R\$ 27,37
88316	SERVENTE COM ENCARGOS COMPLEMENTARES	SINAPI	H	0,97740000	R\$ 21,93	R\$ 21,43
					TOTAL Mão de Obra com Encargos Complementares:	R\$ 48,80

Serviço	FORTE	UNID	COEFICIENTE	PREÇO UNITÁRIO	TOTAL

## RELATÓRIO ANALÍTICO - COMPOSIÇÕES DE CUSTOS



OBRA:	CONSTRUÇÃO DE CAMPO DE FUTEBOL COM GRAMA SINTÉTICA, MEIA QUADRA DE BASQUETE, PARQUINHO INFANTIL E PISTA DE CAMINHADA (TIPO A) NO MUNICÍPIO DE PORANGA	DATA : 20/12/2024	BDI : 25,03%
DESCRIÇÃO:	CONSTRUÇÃO DE ESPAÇO ESPORTIVO	<b>FORNTE</b>	<b>VERSÃO</b>
LOCAL:	PORANGA - CE	ORSE	2025/09
		SEINFRA	028.1 COM DESONERAÇÃO
		SINAPI	2025/11 COM DESONERAÇÃO
		PRÓPRIA	PRÓPRIA
			HORA
			MES
			111,36%
			69,82%
			84,44%
			47,48%
			92,17%
			53,50%
			0,00%
			0,00%

94962	CONCRETO MAGRO PARA LASTRO, TRAÇO 1:4,5:4,5 (EM MASSA SECA DE CIMENTO/ AREIA MÉDIA/ BRITA 1) - PREPARO MECÂNICO COM BETONEIRA 400 L. AF_05/2021	SINAPI	M3	0,00450000	R\$ 438,54	R\$ 1,97
TOTAL Serviço:						R\$ 1,97
<b>VALOR:</b>						<b>173,96</b>

### 2.5.1. 87878 CHAPISCO APLICADO EM ALVENARIAS E ESTRUTURAS DE CONCRETO INTERNAS, COM COLHER DE PEDREIRO. ARGAMASSA TRAÇO 1:3 COM PREPARO MANUAL. AF\_10/2022 (M2)

Mão de Obra com Encargos Complementares		FORNTE	UNID	COEFICIENTE	PREÇO UNITÁRIO	TOTAL
88309	PEDREIRO COM ENCARGOS COMPLEMENTARES	SINAPI	H	0,06810000	R\$ 28,20	R\$ 1,92
88316	SERVENTE COM ENCARGOS COMPLEMENTARES	SINAPI	H	0,02550000	R\$ 21,93	R\$ 0,55
TOTAL Mão de Obra com Encargos Complementares:						R\$ 2,47
Serviço		FORNTE	UNID	COEFICIENTE	PREÇO UNITÁRIO	TOTAL
87377	ARGAMASSA TRAÇO 1:3 (EM VOLUME DE CIMENTO E AREIA GROSSA ÚMIDA) PARA CHAPISCO CONVENCIONAL, PREPARO MANUAL. AF_08/2019	SINAPI	M3	0,00370000	R\$ 704,63	R\$ 2,60
TOTAL Serviço:						R\$ 2,60
<b>VALOR:</b>						<b>5,07</b>

### 2.5.2. 87530 MASSA ÚNICA, EM ARGAMASSA TRAÇO 1:2:8, PREPARO MANUAL, APLICADA MANUALMENTE EM PAREDES INTERNAS DE AMBIENTES COM ÁREA ENTRE 5M² E 10M², E = 17,5MM, COM TALISCAS. AF\_03/2024 (M2)

Mão de Obra com Encargos Complementares		FORNTE	UNID	COEFICIENTE	PREÇO UNITÁRIO	TOTAL
88309	PEDREIRO COM ENCARGOS COMPLEMENTARES	SINAPI	H	0,47240000	R\$ 28,20	R\$ 13,32
88316	SERVENTE COM ENCARGOS COMPLEMENTARES	SINAPI	H	0,23620000	R\$ 21,93	R\$ 5,17
TOTAL Mão de Obra com Encargos Complementares:						R\$ 18,49
Serviço		FORNTE	UNID	COEFICIENTE	PREÇO UNITÁRIO	TOTAL
87369	ARGAMASSA TRAÇO 1:2:8 (EM VOLUME DE CIMENTO, CAL E AREIA MÉDIA ÚMIDA) PARA EMBOÇO/MASSA ÚNICA/ASSENTAMENTO DE ALVENARIA DE VEDAÇÃO, PREPARO MANUAL. AF_08/2019	SINAPI	M3	0,03040000	R\$ 772,22	R\$ 23,47
TOTAL Serviço:						R\$ 23,47
<b>VALOR:</b>						<b>41,96</b>

### 2.6.1. 104642 PINTURA LÁTEX ACRÍLICA STANDARD, APLICAÇÃO MANUAL EM PAREDES, DUAS DEMÃOS. AF\_04/2023 (M2)

Material		FORNTE	UNID	COEFICIENTE	PREÇO UNITÁRIO	TOTAL
00035692	TINTA LATEX ACRILICA STANDARD, COR BRANCA	SINAPI	L	0,23670000	R\$ 21,40	R\$ 5,06
TOTAL Material:						R\$ 5,06
Mão de Obra com Encargos Complementares		FORNTE	UNID	COEFICIENTE	PREÇO UNITÁRIO	TOTAL
88310	PINTOR COM ENCARGOS COMPLEMENTARES	SINAPI	H	0,16310000	R\$ 29,88	R\$ 4,87
88316	SERVENTE COM ENCARGOS COMPLEMENTARES	SINAPI	H	0,05440000	R\$ 21,93	R\$ 1,19
TOTAL Mão de Obra com Encargos Complementares:						R\$ 6,06
<b>VALOR:</b>						<b>11,12</b>

### 2.6.2. 100750 PINTURA COM TINTA ALQUÍDICA DE ACABAMENTO (ESMALTE SINTÉTICO FOSCO) APLICADA A ROLO OU PINCEL SOBRE SUPERFÍCIES METÁLICAS (EXCETO PERFIL) EXECUTADO EM OBRA (POR DEMÃO). AF\_01/2020 (M2)

Material		FORNTE	UNID	COEFICIENTE	PREÇO UNITÁRIO	TOTAL
----------	--	--------	------	-------------	----------------	-------

## RELATÓRIO ANALÍTICO - COMPOSIÇÕES DE CUSTOS



OBRA:	CONSTRUÇÃO DE CAMPO DE FUTEBOL COM GRAMA SINTÉTICA, MEIA QUADRA DE BASQUETE, PARQUINHO INFANTIL E PISTA DE CAMINHADA (TIPO A) NO MUNICÍPIO DE PORANGA	DATA : 20/12/2024	BDI : 25,03%
DESCRICOÃO:	CONSTRUÇÃO DE ESPAÇO ESPORTIVO	<b>FORTE</b>	<b>VERSÃO</b>
LOCAL:	PORANGA - CE	ORSE	2025/09
		SEINFRA	028.1 COM DESONERAÇÃO
		SINAPI	2025/11 COM DESONERAÇÃO
		PRÓPRIA	PRÓPRIA
			HORA
			MES
			111,36%
			69,82%
			84,44%
			47,48%
			92,17%
			53,50%
			0,00%
			0,00%

00005318	DILUENTE AGUARRAS	SINAPI	L	0,01270000	R\$ 24,18	R\$ 0,30
00007288	TINTA ESMALTE SINTETICO PREMIUM FOSCO	SINAPI	L	0,12740000	R\$ 45,03	R\$ 5,73
TOTAL Material:						R\$ 6,03

Mão de Obra com Encargos Complementares		FORTE	UNID	COEFICIENTE	PREÇO UNITÁRIO	TOTAL
88310	PINTOR COM ENCARGOS COMPLEMENTARES	SINAPI	H	0,67790000	R\$ 29,88	R\$ 20,25
TOTAL Mão de Obra com Encargos Complementares:						R\$ 20,25
<b>VALOR:</b>						<b>26,28</b>

### 2.7.1. C005 CONJUNTO PARA FUTEBOL DE CAMPO COM PAR DE TRAVES OFICIAIS DE 5,00 X 2,20 M EM TUBO DE ACO GALVANIZADO 4", PINTURA EM PRIMER COM TINTA ESMALTE SINTETICO E REDES DE POLIETILENO FIO 3 MM - FORNECIMENTO E INSTALAÇÃO (UND)

Material	FORTE	UNID	COEFICIENTE	PREÇO UNITÁRIO	TOTAL
101928 Rede oficial p/futebol campo, nylon, fio 3mm, malha 16, dim:7,5x2,5m (cod.2016)	ORSE	par	1,00000000	R\$ 346,56	R\$ 346,56
100244 Traves p/ futebol campo c/ tubo 4" cod.4015	ORSE	par	1,00000000	R\$ 3.646,31	R\$ 3.646,31
TOTAL Material:					R\$ 3.992,87

Mão de Obra com Encargos Complementares		FORTE	UNID	COEFICIENTE	PREÇO UNITÁRIO	TOTAL
88309	PEDREIRO COM ENCARGOS COMPLEMENTARES	SINAPI	H	8,75000000	R\$ 28,20	R\$ 246,75
88316	SERVENTE COM ENCARGOS COMPLEMENTARES	SINAPI	H	2,91670000	R\$ 21,93	R\$ 63,96
TOTAL Mão de Obra com Encargos Complementares:						R\$ 310,71
<b>VALOR:</b>						<b>4.303,58</b>

### 3.1.1. 97082 ESCAVAÇÃO MANUAL DE VIGA DE BORDA PARA RADIER. AF\_09/2021 (M3)

Mão de Obra com Encargos Complementares		FORTE	UNID	COEFICIENTE	PREÇO UNITÁRIO	TOTAL
88316	SERVENTE COM ENCARGOS COMPLEMENTARES	SINAPI	H	2,90400000	R\$ 21,93	R\$ 63,68
TOTAL Mão de Obra com Encargos Complementares:						R\$ 63,68
<b>VALOR:</b>						<b>63,68</b>

### 3.1.2. 97084 COMPACTAÇÃO MECÂNICA DE SOLO PARA EXECUÇÃO DE RADIER, PISO DE CONCRETO OU LAJE SOBRE SOLO, COM COMPACTADOR DE SOLOS TIPO PLACA VIBRATÓRIA. AF\_09/2021 (M2)

Equipamento Custo Horário	FORTE	UNID	COEFICIENTE	PREÇO UNITÁRIO	TOTAL
91277 PLACA VIBRATÓRIA REVERSÍVEL COM MOTOR 4 TEMPOS A GASOLINA, FORÇA CENTRÍFUGA DE 25 KN (2500 KGF), POTÊNCIA 5,5 CV - CHP DIURNO. AF_08/2015	SINAPI	CHP	0,00500000	R\$ 10,45	R\$ 0,05
TOTAL Equipamento Custo Horário:					R\$ 0,05

Mão de Obra com Encargos Complementares		FORTE	UNID	COEFICIENTE	PREÇO UNITÁRIO	TOTAL
88309	PEDREIRO COM ENCARGOS COMPLEMENTARES	SINAPI	H	0,00900000	R\$ 28,20	R\$ 0,25
88316	SERVENTE COM ENCARGOS COMPLEMENTARES	SINAPI	H	0,01900000	R\$ 21,93	R\$ 0,41
TOTAL Mão de Obra com Encargos Complementares:						R\$ 0,66
<b>VALOR:</b>						<b>0,71</b>

### 3.1.3. 95241 LASTRO DE CONCRETO MAGRO, APLICADO EM PISOS, LAJES SOBRE SOLO OU RADIERS, ESPESSURA DE 5 CM. AF\_01/2024 (M2)

Mão de Obra com Encargos Complementares		FORTE	UNID	COEFICIENTE	PREÇO UNITÁRIO	TOTAL
88309	PEDREIRO COM ENCARGOS COMPLEMENTARES	SINAPI	H	0,25415000	R\$ 28,20	R\$ 7,16

## RELATÓRIO ANALÍTICO - COMPOSIÇÕES DE CUSTOS

	<b>OBRA:</b>		CONSTRUÇÃO DE CAMPO DE FUTEBOL COM GRAMA SINTÉTICA, MEIA QUADRA DE BASQUETE, PARQUINHO INFANTIL E PISTA DE CAMINHADA (TIPO A) NO MUNICÍPIO DE PORANGA		DATA : 20/12/2024	BDI : 25,03%
	<b>DESCRIÇÃO:</b>		CONSTRUÇÃO DE ESPAÇO ESPORTIVO		<b>FORTE</b>	<b>VERSÃO</b>
	<b>LOCAL:</b>		PORANGA - CE		<b>HORA</b>	<b>MES</b>
			ORSE	2025/09	111,36%	69,82%
		SEINFRA	028.1 COM DESONERAÇÃO	84,44%	47,48%	
		SINAPI	2025/11 COM DESONERAÇÃO	92,17%	53,50%	
		PRÓPRIA	PRÓPRIA	0,00%	0,00%	

88316	SERVENTE COM ENCARGOS COMPLEMENTARES	SINAPI	H	0,09190000	R\$ 21,93	R\$ 2,01
					TOTAL Mão de Obra com Encargos Complementares:	R\$ 9,17

Serviço	FONTE	UNID	COEFICIENTE	PREÇO UNITÁRIO	TOTAL	
94968	CONCRETO MAGRO PARA LASTRO, TRAÇO 1:4,5:4,5 (EM MASSA SECA DE CIMENTO/ AREIA MÉDIA/ BRITA 1) - PREPARO MECÂNICO COM BETONEIRA 600 L. AF_05/2021	SINAPI	M3	0,06900000	R\$ 434,79	R\$ 30,00
					TOTAL Serviço:	R\$ 30,00
					<b>VALOR:</b>	<b>39,17</b>

### 3.1.4. 89470 ALVENARIA DE BLOCOS DE CONCRETO ESTRUTURAL 14X19X39 CM (ESPESSURA 14 CM), FBK = 4,5 MPA, UTILIZANDO COLHER DE PEDREIRO. AF\_10/2022 (M2)

Material	FONTE	UNID	COEFICIENTE	PREÇO UNITÁRIO	TOTAL	
00038591	BLOCO DE CONCRETO ESTRUTURAL 14 X 19 X 34 CM, FBK 4,5 MPA (NBR 6136)	SINAPI	UN	1,46000000	R\$ 4,31	R\$ 6,29
00025070	BLOCO DE CONCRETO ESTRUTURAL 14 X 19 X 39 CM, FBK 4,5 MPA (NBR 6136)	SINAPI	UN	10,20400000	R\$ 4,71	R\$ 48,06
00038597	CANALETA DE CONCRETO ESTRUTURAL 14 X 19 X 39 CM, FBK 4,5 MPA (NBR 6136)	SINAPI	UN	0,97000000	R\$ 5,30	R\$ 5,14
00038589	MEIO BLOCO DE CONCRETO ESTRUTURAL 14 X 19 X 19 CM, FBK 4,5 MPA (NBR 6136)	SINAPI	UN	1,46000000	R\$ 2,69	R\$ 3,92
					TOTAL Material:	R\$ 63,41

Mão de Obra com Encargos Complementares	FONTE	UNID	COEFICIENTE	PREÇO UNITÁRIO	TOTAL	
88309	PEDREIRO COM ENCARGOS COMPLEMENTARES	SINAPI	H	0,62000000	R\$ 28,20	R\$ 17,48
88316	SERVENTE COM ENCARGOS COMPLEMENTARES	SINAPI	H	0,62000000	R\$ 21,93	R\$ 13,59
					TOTAL Mão de Obra com Encargos Complementares:	R\$ 31,07

Serviço	FONTE	UNID	COEFICIENTE	PREÇO UNITÁRIO	TOTAL	
88715	ARGAMASSA TRAÇO 1:2:9 (EM VOLUME DE CIMENTO, CAL E AREIA MÉDIA ÚMIDA) PARA EMBOÇO/MASSA ÚNICA/ASSENTAMENTO DE ALVENARIA DE VEDAÇÃO, PREPARO MECÂNICO COM BETONEIRA 400 L. AF_08/2019	SINAPI	M3	0,01680000	R\$ 628,02	R\$ 10,55
					TOTAL Serviço:	R\$ 10,55
					<b>VALOR:</b>	<b>105,03</b>

### 3.2.1. 100576 REGULARIZAÇÃO E COMPACTAÇÃO DE SUBLEITO DE SOLO PREDOMINANTEMENTE ARGILOSO, PARA OBRAS DE CONSTRUÇÃO DE PAVIMENTOS. AF\_09/2024 (M2)

Equipamento Custo Horário	FONTE	UNID	COEFICIENTE	PREÇO UNITÁRIO	TOTAL	
5903	CAMINHÃO PIPA 10.000 L TRUCADO, PESO BRUTO TOTAL 23.000 KG, CARGA ÚTIL MÁXIMA 15.935 KG, DISTÂNCIA ENTRE EIXOS 4,8 M, POTÊNCIA 230 CV, INCLUSIVE TANQUE DE AÇO PARA TRANSPORTE DE ÁGUA - CHI DIURNO. AF_06/2014	SINAPI	CHI	0,00754500	R\$ 77,00	R\$ 0,58
5901	CAMINHÃO PIPA 10.000 L TRUCADO, PESO BRUTO TOTAL 23.000 KG, CARGA ÚTIL MÁXIMA 15.935 KG, DISTÂNCIA ENTRE EIXOS 4,8 M, POTÊNCIA 230 CV, INCLUSIVE TANQUE DE AÇO PARA TRANSPORTE DE ÁGUA - CHP DIURNO. AF_06/2014	SINAPI	CHP	0,00107020	R\$ 327,70	R\$ 0,35
5934	MOTONIVELADORA POTÊNCIA BÁSICA LÍQUIDA (PRIMEIRA MARCHA) 125 HP, PESO BRUTO 13032 KG, LARGURA DA LÂMINA DE 3,7 M - CHI DIURNO. AF_06/2014	SINAPI	CHI	0,00831270	R\$ 110,61	R\$ 0,91
5932	MOTONIVELADORA POTÊNCIA BÁSICA LÍQUIDA (PRIMEIRA MARCHA) 125 HP, PESO BRUTO 13032 KG, LARGURA DA LÂMINA DE 3,7 M - CHP DIURNO. AF_06/2014	SINAPI	CHP	0,00030250	R\$ 275,04	R\$ 0,08
93244	ROLO COMPACTADOR VIBRATÓRIO PÉ DE CARNEIRO PARA SOLOS, POTÊNCIA 80 HP, PESO OPERACIONAL SEM/COM LASTRO 7,4 / 8,8 T, LARGURA DE TRABALHO 1,68 M - CHI DIURNO. AF_02/2016	SINAPI	CHI	0,00609570	R\$ 72,76	R\$ 0,44

## RELATÓRIO ANALÍTICO - COMPOSIÇÕES DE CUSTOS



OBRA:	CONSTRUÇÃO DE CAMPO DE FUTEBOL COM GRAMA SINTÉTICA, MEIA QUADRA DE BASQUETE, PARQUINHO INFANTIL E PISTA DE CAMINHADA (TIPO A) NO MUNICÍPIO DE PORANGA	DATA : 20/12/2024	BDI : 25,03%
DESCRIÇÃO:	CONSTRUÇÃO DE ESPAÇO ESPORTIVO	<b>FORTE</b>	<b>VERSÃO</b>
LOCAL:	PORANGA - CE	ORSE	2025/09
		SEINFRA	028.1 COM DESONERAÇÃO
		SINAPI	2025/11 COM DESONERAÇÃO
		PRÓPRIA	PRÓPRIA
			HORA
			MES
			111,36%
			69,82%
			84,44%
			47,48%
			92,17%
			53,50%
			0,00%
			0,00%

73436	ROLO COMPACTADOR VIBRATÓRIO PÉ DE CARNEIRO PARA SOLOS, POTÊNCIA 80 HP, PESO OPERACIONAL SEM/COM LASTRO 7,4 / 8,8 T, LARGURA DE TRABALHO 1,68 M - CHP DIURNO. AF_02/2016	SINAPI	CHP	0,00251950	R\$ 171,17	R\$ 0,43
TOTAL Equipamento Custo Horário:						R\$ 2,79
<b>Mão de Obra com Encargos Complementares</b>						
		<b>FORTE</b>	<b>UNID</b>	<b>COEFICIENTE</b>	<b>PREÇO UNITÁRIO</b>	<b>TOTAL</b>
88316	SERVENTE COM ENCARGOS COMPLEMENTARES	SINAPI	H	0,00861520	R\$ 21,93	R\$ 0,18
TOTAL Mão de Obra com Encargos Complementares:						R\$ 0,18
<b>VALOR:</b>						<b>2,97</b>

### 3.2.2. 95241 LASTRO DE CONCRETO MAGRO, APLICADO EM PISOS, LAJES SOBRE SOLO OU RADIERS, ESPESSURA DE 5 CM. AF\_01/2024 (M2)

<b>Mão de Obra com Encargos Complementares</b>						
		<b>FORTE</b>	<b>UNID</b>	<b>COEFICIENTE</b>	<b>PREÇO UNITÁRIO</b>	<b>TOTAL</b>
88309	PEDREIRO COM ENCARGOS COMPLEMENTARES	SINAPI	H	0,25415000	R\$ 28,20	R\$ 7,16
88316	SERVENTE COM ENCARGOS COMPLEMENTARES	SINAPI	H	0,09190000	R\$ 21,93	R\$ 2,01
TOTAL Mão de Obra com Encargos Complementares:						R\$ 9,17
<b>Serviço</b>						
		<b>FORTE</b>	<b>UNID</b>	<b>COEFICIENTE</b>	<b>PREÇO UNITÁRIO</b>	<b>TOTAL</b>
94968	CONCRETO MAGRO PARA LASTRO, TRAÇO 1:4,5:4,5 (EM MASSA SECA DE CIMENTO/ AREIA MÉDIA/ BRITA 1) - PREPARO MECÂNICO COM BETONEIRA 600 L. AF_05/2021	SINAPI	M3	0,06900000	R\$ 434,79	R\$ 30,00
TOTAL Serviço:						R\$ 30,00
<b>VALOR:</b>						<b>39,17</b>

### 3.2.3. 87702 CONTRAPISO EM ARGAMASSA TRAÇO 1:4 (CIMENTO E AREIA), PREPARO MANUAL, APLICADO EM ÁREAS SECAS SOBRE LAJE, NÃO ADERIDO, ACABAMENTO NÃO REFORÇADO, ESPESSURA 6CM. AF\_07/2021 (M2)

<b>Mão de Obra com Encargos Complementares</b>						
		<b>FORTE</b>	<b>UNID</b>	<b>COEFICIENTE</b>	<b>PREÇO UNITÁRIO</b>	<b>TOTAL</b>
88309	PEDREIRO COM ENCARGOS COMPLEMENTARES	SINAPI	H	0,29900000	R\$ 28,20	R\$ 8,43
88316	SERVENTE COM ENCARGOS COMPLEMENTARES	SINAPI	H	0,14900000	R\$ 21,93	R\$ 3,26
TOTAL Mão de Obra com Encargos Complementares:						R\$ 11,69
<b>Serviço</b>						
		<b>FORTE</b>	<b>UNID</b>	<b>COEFICIENTE</b>	<b>PREÇO UNITÁRIO</b>	<b>TOTAL</b>
87373	ARGAMASSA TRAÇO 1:4 (EM VOLUME DE CIMENTO E AREIA MÉDIA ÚMIDA) PARA CONTRAPISO, PREPARO MANUAL. AF_08/2019	SINAPI	M3	0,06610000	R\$ 785,23	R\$ 51,90
TOTAL Serviço:						R\$ 51,90
<b>VALOR:</b>						<b>63,59</b>

### 3.2.4. COT 10 PISO MODULAR EM POLIPROPILENO DE ALTO IMPACTO E RESISTÊNCIA, PROTEÇÃO UV, INCLUINDO DEMARCAÇÃO DA QUADRA COM TINTA À BASE DE PU - FORNECIMENTO E INSTALAÇÃO (UN)

<b>Material</b>						
		<b>FORTE</b>	<b>UNID</b>	<b>COEFICIENTE</b>	<b>PREÇO UNITÁRIO</b>	<b>TOTAL</b>
COT 10	PISO MODULAR EM POLIPROPILENO DE ALTO IMPACTO E RESISTÊNCIA, PROTEÇÃO UV, INCLUINDO DEMARCAÇÃO DA QUADRA COM TINTA À BASE DE PU - FORNECIMENTO E INSTALAÇÃO	PRÓPRIA	UN	1,00000000	R\$ 133.780,75	R\$ 133.780,75
TOTAL Material:						R\$ 133.780,75
<b>VALOR:</b>						<b>133.780,75</b>

### 3.3.1. C006 TABELA DE BASQUETE DE COMPENSADO NAVAL, COM AROS, REDES E ESTRUTURA EM TUBO GALVANIZADO - FORNECIMENTO E INSTALAÇÃO. (UND)

<b>Equipamento</b>						
		<b>FORTE</b>	<b>UNID</b>	<b>COEFICIENTE</b>	<b>PREÇO UNITÁRIO</b>	<b>TOTAL</b>

## RELATÓRIO ANALÍTICO - COMPOSIÇÕES DE CUSTOS

	<b>OBRA:</b>		CONSTRUÇÃO DE CAMPO DE FUTEBOL COM GRAMA SINTÉTICA, MEIA QUADRA DE BASQUETE, PARQUINHO INFANTIL E PISTA DE CAMINHADA (TIPO A) NO MUNICÍPIO DE PORANGA		DATA : 20/12/2024	BDI : 25,03%		
	<b>DESCRIÇÃO:</b>		CONSTRUÇÃO DE ESPAÇO ESPORTIVO		<b>FONTE</b>	<b>VERSÃO</b>	<b>HORA</b>	<b>MES</b>
	<b>LOCAL:</b>		PORANGA - CE		ORSE	2025/09	111,36%	69,82%
					SEINFRA	028.1 COM DESONERAÇÃO	84,44%	47,48%
				SINAPI	2025/11 COM DESONERAÇÃO	92,17%	53,50%	
				PRÓPRIA	PRÓPRIA	0,00%	0,00%	

00010527	LOCAÇÃO DE ANDAIME METALICO TUBULAR DE ENCAIXE, TIPO DE TORRE, CADA PAINEL COM LARGURA DE 1 ATE 1,5 M E ALTURA DE *1,00* M, INCLUINDO DIAGONAL, BARRAS DE LIGACAO, SAPATAS OU RODIZIOS E DEMAIS ITENS NECESSARIOS A MONTAGEM (NAO INCLUI INSTALACAO)	SINAPI	MXMES	0,01950000	R\$ 25,90	R\$ 0,51
TOTAL Equipamento:						R\$ 0,51

Material	FONTE	UNID	COEFICIENTE	PREÇO UNITÁRIO	TOTAL	
102522	Estrutura/suporte oficial p/tabela de basquete em tubo aço galvanizado d=5", H=3,05m piso/aro, pintura sintética.(cod.4016)	ORSE	un	1,00000000	R\$ 1.777,91	R\$ 1.777,91
00025400	PAR DE TABELAS DE BASQUETE EM COMPENSADO NAVAL, OFICIAL, 1800 X 1200 MM, INCLUINDO ARO DE METAL E REDE EM POLIPROPILENO 100% (SEM SUPORTE DE FIXACAO)	SINAPI	UN	0,50000000	R\$ 3.550,48	R\$ 1.775,24
TOTAL Material:					R\$ 3.553,15	

Mão de Obra com Encargos Complementares	FONTE	UNID	COEFICIENTE	PREÇO UNITÁRIO	TOTAL	
88309	PEDREIRO COM ENCARGOS COMPLEMENTARES	SINAPI	H	4,37500000	R\$ 28,20	R\$ 123,38
88316	SERVENTE COM ENCARGOS COMPLEMENTARES	SINAPI	H	1,45840000	R\$ 21,93	R\$ 31,98
TOTAL Mão de Obra com Encargos Complementares:					R\$ 155,36	

Serviço	FONTE	UNID	COEFICIENTE	PREÇO UNITÁRIO	TOTAL	
97064	MONTAGEM E DESMONTAGEM DE ANDAIME TUBULAR TIPO "TORRE" (EXCLUSIVE ANDAIME E LIMPEZA). AF_03/2024	SINAPI	M	3,00000000	R\$ 25,99	R\$ 77,97
TOTAL Serviço:					R\$ 77,97	
<b>VALOR:</b>					<b>3.786,99</b>	

### 4.1.1. 97082 ESCAVAÇÃO MANUAL DE VIGA DE BORDA PARA RADIER. AF\_09/2021 (M3)

Mão de Obra com Encargos Complementares	FONTE	UNID	COEFICIENTE	PREÇO UNITÁRIO	TOTAL	
88316	SERVENTE COM ENCARGOS COMPLEMENTARES	SINAPI	H	2,90400000	R\$ 21,93	R\$ 63,68
TOTAL Mão de Obra com Encargos Complementares:					R\$ 63,68	
<b>VALOR:</b>					<b>63,68</b>	

### 4.1.2. 97084 COMPACTAÇÃO MECÂNICA DE SOLO PARA EXECUÇÃO DE RADIER, PISO DE CONCRETO OU LAJE SOBRE SOLO, COM COMPACTADOR DE SOLOS TIPO PLACA VIBRATÓRIA. AF\_09/2021 (M2)

Equipamento Custo Horário	FONTE	UNID	COEFICIENTE	PREÇO UNITÁRIO	TOTAL	
91277	PLACA VIBRATÓRIA REVERSÍVEL COM MOTOR 4 TEMPOS A GASOLINA, FORÇA CENTRÍFUGA DE 25 KN (2500 KGF), POTÊNCIA 5,5 CV - CHP DIURNO. AF_08/2015	SINAPI	CHP	0,00500000	R\$ 10,45	R\$ 0,05
TOTAL Equipamento Custo Horário:					R\$ 0,05	

Mão de Obra com Encargos Complementares	FONTE	UNID	COEFICIENTE	PREÇO UNITÁRIO	TOTAL	
88309	PEDREIRO COM ENCARGOS COMPLEMENTARES	SINAPI	H	0,00900000	R\$ 28,20	R\$ 0,25
88316	SERVENTE COM ENCARGOS COMPLEMENTARES	SINAPI	H	0,01900000	R\$ 21,93	R\$ 0,41
TOTAL Mão de Obra com Encargos Complementares:					R\$ 0,66	
<b>VALOR:</b>					<b>0,71</b>	

### 4.1.3. 95241 LASTRO DE CONCRETO MAGRO, APLICADO EM PISOS, LAJES SOBRE SOLO OU RADIERS, ESPESSURA DE 5 CM. AF\_01/2024 (M2)

Mão de Obra com Encargos Complementares	FONTE	UNID	COEFICIENTE	PREÇO UNITÁRIO	TOTAL	
88309	PEDREIRO COM ENCARGOS COMPLEMENTARES	SINAPI	H	0,25415000	R\$ 28,20	R\$ 7,16

## RELATÓRIO ANALÍTICO - COMPOSIÇÕES DE CUSTOS

	<b>OBRA:</b>		CONSTRUÇÃO DE CAMPO DE FUTEBOL COM GRAMA SINTÉTICA, MEIA QUADRA DE BASQUETE, PARQUINHO INFANTIL E PISTA DE CAMINHADA (TIPO A) NO MUNICÍPIO DE PORANGA		DATA : 20/12/2024	BDI : 25,03%
	<b>DESCRIÇÃO:</b>		CONSTRUÇÃO DE ESPAÇO ESPORTIVO		<b>FORNTE</b>	<b>VERSÃO</b>
	<b>LOCAL:</b>		PORANGA - CE		<b>HORA</b>	<b>MES</b>
			ORSE	2025/09	111,36%	69,82%
		SEINFRA	028.1 COM DESONERAÇÃO	84,44%	47,48%	
		SINAPI	2025/11 COM DESONERAÇÃO	92,17%	53,50%	
		PRÓPRIA	PRÓPRIA	0,00%	0,00%	

88316	SERVENTE COM ENCARGOS COMPLEMENTARES	SINAPI	H	0,09190000	R\$ 21,93	R\$ 2,01
TOTAL Mão de Obra com Encargos Complementares:						R\$ 9,17

Serviço	FONTE	UNID	COEFICIENTE	PREÇO UNITÁRIO	TOTAL	
94968	CONCRETO MAGRO PARA LASTRO, TRAÇO 1:4,5:4,5 (EM MASSA SECA DE CIMENTO/ AREIA MÉDIA/ BRITA 1) - PREPARO MECÂNICO COM BETONEIRA 600 L. AF_05/2021	SINAPI	M3	0,06900000	R\$ 434,79	R\$ 30,00
TOTAL Serviço:					R\$ 30,00	
<b>VALOR:</b>					<b>39,17</b>	

### 4.1.4. 89470 ALVENARIA DE BLOCOS DE CONCRETO ESTRUTURAL 14X19X39 CM (ESPESSURA 14 CM), FBK = 4,5 MPA, UTILIZANDO COLHER DE PEDREIRO. AF\_10/2022 (M2)

Material	FONTE	UNID	COEFICIENTE	PREÇO UNITÁRIO	TOTAL	
00038591	BLOCO DE CONCRETO ESTRUTURAL 14 X 19 X 34 CM, FBK 4,5 MPA (NBR 6136)	SINAPI	UN	1,46000000	R\$ 4,31	R\$ 6,29
00025070	BLOCO DE CONCRETO ESTRUTURAL 14 X 19 X 39 CM, FBK 4,5 MPA (NBR 6136)	SINAPI	UN	10,20400000	R\$ 4,71	R\$ 48,06
00038597	CANALETA DE CONCRETO ESTRUTURAL 14 X 19 X 39 CM, FBK 4,5 MPA (NBR 6136)	SINAPI	UN	0,97000000	R\$ 5,30	R\$ 5,14
00038589	MEIO BLOCO DE CONCRETO ESTRUTURAL 14 X 19 X 19 CM, FBK 4,5 MPA (NBR 6136)	SINAPI	UN	1,46000000	R\$ 2,69	R\$ 3,92
TOTAL Material:					R\$ 63,41	

Mão de Obra com Encargos Complementares	FONTE	UNID	COEFICIENTE	PREÇO UNITÁRIO	TOTAL	
88309	PEDREIRO COM ENCARGOS COMPLEMENTARES	SINAPI	H	0,62000000	R\$ 28,20	R\$ 17,48
88316	SERVENTE COM ENCARGOS COMPLEMENTARES	SINAPI	H	0,62000000	R\$ 21,93	R\$ 13,59
TOTAL Mão de Obra com Encargos Complementares:					R\$ 31,07	

Serviço	FONTE	UNID	COEFICIENTE	PREÇO UNITÁRIO	TOTAL	
88715	ARGAMASSA TRAÇO 1:2:9 (EM VOLUME DE CIMENTO, CAL E AREIA MÉDIA ÚMIDA) PARA EMBOÇO/MASSA ÚNICA/ASSENTAMENTO DE ALVENARIA DE VEDAÇÃO, PREPARO MECÂNICO COM BETONEIRA 400 L. AF_08/2019	SINAPI	M3	0,01680000	R\$ 628,02	R\$ 10,55
TOTAL Serviço:					R\$ 10,55	
<b>VALOR:</b>					<b>105,03</b>	

### 4.2.1. 100576 REGULARIZAÇÃO E COMPACTAÇÃO DE SUBLEITO DE SOLO PREDOMINANTEMENTE ARGILOSO, PARA OBRAS DE CONSTRUÇÃO DE PAVIMENTOS. AF\_09/2024 (M2)

Equipamento Custo Horário	FONTE	UNID	COEFICIENTE	PREÇO UNITÁRIO	TOTAL	
5903	CAMINHÃO PIPA 10.000 L TRUCADO, PESO BRUTO TOTAL 23.000 KG, CARGA ÚTIL MÁXIMA 15.935 KG, DISTÂNCIA ENTRE EIXOS 4,8 M, POTÊNCIA 230 CV, INCLUSIVE TANQUE DE AÇO PARA TRANSPORTE DE ÁGUA - CHI DIURNO. AF_06/2014	SINAPI	CHI	0,00754500	R\$ 77,00	R\$ 0,58
5901	CAMINHÃO PIPA 10.000 L TRUCADO, PESO BRUTO TOTAL 23.000 KG, CARGA ÚTIL MÁXIMA 15.935 KG, DISTÂNCIA ENTRE EIXOS 4,8 M, POTÊNCIA 230 CV, INCLUSIVE TANQUE DE AÇO PARA TRANSPORTE DE ÁGUA - CHP DIURNO. AF_06/2014	SINAPI	CHP	0,00107020	R\$ 327,70	R\$ 0,35
5934	MOTONIVELADORA POTÊNCIA BÁSICA LÍQUIDA (PRIMEIRA MARCHA) 125 HP, PESO BRUTO 13032 KG, LARGURA DA LÂMINA DE 3,7 M - CHI DIURNO. AF_06/2014	SINAPI	CHI	0,00831270	R\$ 110,61	R\$ 0,91
5932	MOTONIVELADORA POTÊNCIA BÁSICA LÍQUIDA (PRIMEIRA MARCHA) 125 HP, PESO BRUTO 13032 KG, LARGURA DA LÂMINA DE 3,7 M - CHP DIURNO. AF_06/2014	SINAPI	CHP	0,00030250	R\$ 275,04	R\$ 0,08
93244	ROLO COMPACTADOR VIBRATÓRIO PÉ DE CARNEIRO PARA SOLOS, POTÊNCIA 80 HP, PESO OPERACIONAL SEM/COM LASTRO 7,4 / 8,8 T, LARGURA DE TRABALHO 1,68 M - CHI DIURNO. AF_02/2016	SINAPI	CHI	0,00609570	R\$ 72,76	R\$ 0,44

## RELATÓRIO ANALÍTICO - COMPOSIÇÕES DE CUSTOS



OBRA:	CONSTRUÇÃO DE CAMPO DE FUTEBOL COM GRAMA SINTÉTICA, MEIA QUADRA DE BASQUETE, PARQUINHO INFANTIL E PISTA DE CAMINHADA (TIPO A) NO MUNICÍPIO DE PORANGA	DATA : 20/12/2024	BDI : 25,03%
DESCRÇÃO:	CONSTRUÇÃO DE ESPAÇO ESPORTIVO	<b>FONTE</b>	<b>VERSÃO</b>
LOCAL:	PORANGA - CE	ORSE	2025/09
		SEINFRA	028.1 COM DESONERAÇÃO
		SINAPI	2025/11 COM DESONERAÇÃO
		PRÓPRIA	PRÓPRIA
		<b>HORA</b>	<b>MES</b>
			111,36%
			69,82%
			84,44%
			47,48%
			92,17%
			53,50%
			0,00%
			0,00%

73436	ROLO COMPACTADOR VIBRATÓRIO PÉ DE CARNEIRO PARA SOLOS, POTÊNCIA 80 HP, PESO OPERACIONAL SEM/COM LASTRO 7,4 / 8,8 T, LARGURA DE TRABALHO 1,68 M - CHP DIURNO. AF_02/2016	SINAPI	CHP	0,00251950	R\$ 171,17	R\$ 0,43
TOTAL Equipamento Custo Horário:						R\$ 2,79
<b>Mão de Obra com Encargos Complementares</b>						
		<b>FONTE</b>	<b>UNID</b>	<b>COEFICIENTE</b>	<b>PREÇO UNITÁRIO</b>	<b>TOTAL</b>
88316	SERVENTE COM ENCARGOS COMPLEMENTARES	SINAPI	H	0,00861520	R\$ 21,93	R\$ 0,18
TOTAL Mão de Obra com Encargos Complementares:						R\$ 0,18
<b>VALOR:</b>						<b>2,97</b>

### 4.2.2. 95241 LASTRO DE CONCRETO MAGRO, APLICADO EM PISOS, LAJES SOBRE SOLO OU RADIERS, ESPESSURA DE 5 CM. AF\_01/2024 (M2)

<b>Mão de Obra com Encargos Complementares</b>						
		<b>FONTE</b>	<b>UNID</b>	<b>COEFICIENTE</b>	<b>PREÇO UNITÁRIO</b>	<b>TOTAL</b>
88309	PEDREIRO COM ENCARGOS COMPLEMENTARES	SINAPI	H	0,25415000	R\$ 28,20	R\$ 7,16
88316	SERVENTE COM ENCARGOS COMPLEMENTARES	SINAPI	H	0,09190000	R\$ 21,93	R\$ 2,01
TOTAL Mão de Obra com Encargos Complementares:						R\$ 9,17
<b>Serviço</b>						
		<b>FONTE</b>	<b>UNID</b>	<b>COEFICIENTE</b>	<b>PREÇO UNITÁRIO</b>	<b>TOTAL</b>
94968	CONCRETO MAGRO PARA LASTRO, TRAÇO 1:4,5:4,5 (EM MASSA SECA DE CIMENTO/ AREIA MÉDIA/ BRITA 1) - PREPARO MECÂNICO COM BETONEIRA 600 L. AF_05/2021	SINAPI	M3	0,06900000	R\$ 434,79	R\$ 30,00
TOTAL Serviço:						R\$ 30,00
<b>VALOR:</b>						<b>39,17</b>

### 4.2.3. 87702 CONTRAPISO EM ARGAMASSA TRAÇO 1:4 (CIMENTO E AREIA), PREPARO MANUAL, APLICADO EM ÁREAS SECAS SOBRE LAJE, NÃO ADERIDO, ACABAMENTO NÃO REFORÇADO, ESPESSURA 6CM. AF\_07/2021 (M2)

<b>Mão de Obra com Encargos Complementares</b>						
		<b>FONTE</b>	<b>UNID</b>	<b>COEFICIENTE</b>	<b>PREÇO UNITÁRIO</b>	<b>TOTAL</b>
88309	PEDREIRO COM ENCARGOS COMPLEMENTARES	SINAPI	H	0,29900000	R\$ 28,20	R\$ 8,43
88316	SERVENTE COM ENCARGOS COMPLEMENTARES	SINAPI	H	0,14900000	R\$ 21,93	R\$ 3,26
TOTAL Mão de Obra com Encargos Complementares:						R\$ 11,69
<b>Serviço</b>						
		<b>FONTE</b>	<b>UNID</b>	<b>COEFICIENTE</b>	<b>PREÇO UNITÁRIO</b>	<b>TOTAL</b>
87373	ARGAMASSA TRAÇO 1:4 (EM VOLUME DE CIMENTO E AREIA MÉDIA ÚMIDA) PARA CONTRAPISO, PREPARO MANUAL. AF_08/2019	SINAPI	M3	0,06610000	R\$ 785,23	R\$ 51,90
TOTAL Serviço:						R\$ 51,90
<b>VALOR:</b>						<b>63,59</b>

### 4.2.4. 101735 PISO DE BORRACHA ESPORTIVO, ESPESSURA 15MM, ASSENTADO COM ARGAMASSA. AF\_09/2020 (M2)

<b>Material</b>						
		<b>FONTE</b>	<b>UNID</b>	<b>COEFICIENTE</b>	<b>PREÇO UNITÁRIO</b>	<b>TOTAL</b>
00000370	AREIA MEDIA - POSTO JAZIDA/FORNECEDOR (RETIRADO NA JAZIDA, SEM TRANSPORTE)	SINAPI	M3	0,00160000	R\$ 140,00	R\$ 0,22
00001379	CIMENTO PORTLAND COMPOSTO CP II-32	SINAPI	KG	5,93000000	R\$ 0,78	R\$ 4,62
00044396	COLA BRANCA BASE PVA	SINAPI	KG	0,17500000	R\$ 41,12	R\$ 7,19
00004794	PISO DE BORRACHA ESPORTIVO EM PLACAS 50 X 50 CM, E = 15 MM, PARA ARGAMASSA, PRETO	SINAPI	M2	1,06000000	R\$ 363,16	R\$ 384,94
TOTAL Material:						R\$ 396,97
<b>Mão de Obra com Encargos Complementares</b>						
		<b>FONTE</b>	<b>UNID</b>	<b>COEFICIENTE</b>	<b>PREÇO UNITÁRIO</b>	<b>TOTAL</b>
88309	PEDREIRO COM ENCARGOS COMPLEMENTARES	SINAPI	H	0,75350000	R\$ 28,20	R\$ 21,24

## RELATÓRIO ANALÍTICO - COMPOSIÇÕES DE CUSTOS

	<b>RELATÓRIO ANALÍTICO - COMPOSIÇÕES DE CUSTOS</b>		DATA : 20/12/2024		BDI : 25,03%	
	OBRA:	CONSTRUÇÃO DE CAMPO DE FUTEBOL COM GRAMA SINTÉTICA, MEIA QUADRA DE BASQUETE, PARQUINHO INFANTIL E PISTA DE CAMINHADA (TIPO A) NO MUNICÍPIO DE PORANGA	FONTE	VERSÃO	HORA	MES
	DESCRIÇÃO:	CONSTRUÇÃO DE ESPAÇO ESPORTIVO	ORSE	2025/09	111,36%	69,82%
	LOCAL:	PORANGA - CE	SEINFRA	028.1 COM DESONERAÇÃO	84,44%	47,48%
		SINAPI	2025/11 COM DESONERAÇÃO	92,17%	53,50%	
		PRÓPRIA	PRÓPRIA	0,00%	0,00%	

88316	SERVENTE COM ENCARGOS COMPLEMENTARES	SINAPI	H	0,31400000	R\$ 21,93	R\$ 6,88
					TOTAL Mão de Obra com Encargos Complementares:	R\$ 28,12
<b>VALOR:</b>						<b>425,09</b>

### 4.3.1. COT 001 PAREDE ESCALADA (2,00 X 1,80)M EM MADEIRA PINUS OU EUCALIPTO TRATADO, COM ACABAMENTO EM VERNIZ FOSCO, REF. MODELO M111 DA LÚDICO PARQUES OU SIMILAR - FORNECIMENTO E MONTAGEM (UND)

Serviço	FONTE	UNID	COEFICIENTE	PREÇO UNITÁRIO	TOTAL	
COT 001	PAREDE ESCALADA (2,00 X 1,80)M EM MADEIRA PINUS OU EUCALIPTO TRATADO, COM ACABAMENTO EM VERNIZ FOSCO, REF. MODELO M111 DA LÚDICO PARQUES OU SIMILAR - FORNECIMENTO E MONTAGEM	PRÓPRIA	UND	1,00000000	R\$ 5.847,54	R\$ 5.847,54
TOTAL Serviço:					R\$ 5.847,54	
<b>VALOR: 5.847,54</b>						

### 4.3.2. COT 002 GANGORRA DUPLA (3,00 X 2,50)M EM MADEIRA PINUS OU EUCALIPTO TRATADO, COM ACABAMENTO EM VERNIZ FOSCO, REF. MODELO M128 DA LÚDICO PARQUES OU SIMILAR - FORNECIMENTO E MONTAGEM (UND)

Serviço	FONTE	UNID	COEFICIENTE	PREÇO UNITÁRIO	TOTAL	
COT 002	GANGORRA DUPLA (3,00 X 2,50)M EM MADEIRA PINUS OU EUCALIPTO TRATADO, COM ACABAMENTO EM VERNIZ FOSCO, REF. MODELO M128 DA LÚDICO PARQUES OU SIMILAR - FORNECIMENTO E MONTAGEM	PRÓPRIA	UND	1,00000000	R\$ 3.693,19	R\$ 3.693,19
TOTAL Serviço:					R\$ 3.693,19	
<b>VALOR: 3.693,19</b>						

### 4.3.3. COT 003 BRINQUEDO (4,00 X 5,00)M EM MADEIRA PINUS OU EUCALIPTO TRATADO, COM ACABAMENTO EM VERNIZ FOSCO, CONTENDO 1 CASINHA, 1 RAMPA DE ACESSO, 1 ESCORREGADOR, 1 ESCADA DE MARINHEIRO E 2 BALANÇOS, REF. MODELO M220 DA LÚDICO PARQUES OU SIMILAR (UND)

Serviço	FONTE	UNID	COEFICIENTE	PREÇO UNITÁRIO	TOTAL	
COT 003	BRINQUEDO (4,00 X 5,00)M EM MADEIRA PINUS OU EUCALIPTO TRATADO, COM ACABAMENTO EM VERNIZ FOSCO, CONTENDO 1 CASINHA, 1 RAMPA DE ACESSO, 1 ESCORREGADOR, 1 ESCADA DE MARINHEIRO E 2 BALANÇOS, REF. MODELO M220 DA LÚDICO PARQUES OU SIMILAR	PRÓPRIA	UND	1,00000000	R\$ 24.621,24	R\$ 24.621,24
TOTAL Serviço:					R\$ 24.621,24	
<b>VALOR: 24.621,24</b>						

### 4.3.4. COT 004 BANCO FIXO (0,70 X 1,50)M EM MADEIRA PINUS OU EUCALIPTO TRATADO, COM ACABAMENTO EM VERNIZ FOSCO, REF. MODELO M312 DA LÚDICO PARQUES OU SIMILAR - FORNECIMENTO E MONTAGEM (UND)

Serviço	FONTE	UNID	COEFICIENTE	PREÇO UNITÁRIO	TOTAL	
COT 004	BANCO FIXO (0,70 X 1,50)M EM MADEIRA PINUS OU EUCALIPTO TRATADO, COM ACABAMENTO EM VERNIZ FOSCO, REF. MODELO M312 DA LÚDICO PARQUES OU SIMILAR - FORNECIMENTO E MONTAGEM	PRÓPRIA	UND	1,00000000	R\$ 1.461,89	R\$ 1.461,89
TOTAL Serviço:					R\$ 1.461,89	
<b>VALOR: 1.461,89</b>						

### 4.3.5. COT 005 CESTO DE LIXO (0,60 X 0,60)M EM MADEIRA PINUS OU EUCALIPTO TRATADO, COM ACABAMENTO EM VERNIZ FOSCO, REF. MODELO M313 DA LÚDICO PARQUES OU SIMILAR - FORNECIMENTO E MONTAGEM (UND)

Serviço	FONTE	UNID	COEFICIENTE	PREÇO UNITÁRIO	TOTAL	
COT 005	CESTO DE LIXO (0,60 X 0,60)M EM MADEIRA PINUS OU EUCALIPTO TRATADO, COM ACABAMENTO EM VERNIZ FOSCO, REF. MODELO M313 DA LÚDICO PARQUES OU SIMILAR - FORNECIMENTO E MONTAGEM	PRÓPRIA	UND	1,00000000	R\$ 923,30	R\$ 923,30

## RELATÓRIO ANALÍTICO - COMPOSIÇÕES DE CUSTOS

	<b>RELATÓRIO ANALÍTICO - COMPOSIÇÕES DE CUSTOS</b>					
	OBRA:	CONSTRUÇÃO DE CAMPO DE FUTEBOL COM GRAMA SINTÉTICA, MEIA QUADRA DE BASQUETE, PARQUINHO INFANTIL E PISTA DE CAMINHADA (TIPO A) NO MUNICÍPIO DE PORANGA	DATA : 20/12/2024	BDI : 25,03%		
	DESCRIÇÃO:	CONSTRUÇÃO DE ESPAÇO ESPORTIVO	<b>FONTES</b>	<b>VERSÃO</b>	<b>HORA</b>	<b>MES</b>
	LOCAL:	PORANGA - CE	ORSE	2025/09	111,36%	69,82%
		SEINFRA	028.1 COM DESONERAÇÃO	84,44%	47,48%	
		SINAPI	2025/11 COM DESONERAÇÃO	92,17%	53,50%	
		PRÓPRIA	PRÓPRIA	0,00%	0,00%	

TOTAL Serviço:	R\$ 923,30
<b>VALOR:</b>	<b>923,30</b>

### 4.3.6. COT 006 BALANÇO DUPLO (1,50 X 3,00)M EM MADEIRA PINUS OU EUCALIPTO TRATADO, COM ACABAMENTO EM VERNIZ FOSCO, REF. MODELO M117 DA LÚDICO PARQUES OU SIMILAR - FORNECIMENTO E MONTAGEM (UND)

Serviço	FONTE	UNID	COEFICIENTE	PREÇO UNITÁRIO	TOTAL	
COT 006	BALANÇO DUPLO (1,50 X 3,00)M EM MADEIRA PINUS OU EUCALIPTO TRATADO, COM ACABAMENTO EM VERNIZ FOSCO, REF. MODELO M117 DA LÚDICO PARQUES OU SIMILAR - FORNECIMENTO E MONTAGEM	PRÓPRIA	UND	1,00000000	R\$ 5.847,54	R\$ 5.847,54
TOTAL Serviço:					R\$ 5.847,54	
<b>VALOR:</b>					<b>5.847,54</b>	

### 5.1.1. 100576 REGULARIZAÇÃO E COMPACTAÇÃO DE SUBLEITO DE SOLO PREDOMINANTEMENTE ARGILOSO, PARA OBRAS DE CONSTRUÇÃO DE PAVIMENTOS. AF\_09/2024 (M2)

Equipamento Custo Horário	FONTE	UNID	COEFICIENTE	PREÇO UNITÁRIO	TOTAL	
5903	CAMINHÃO PIPA 10.000 L TRUCADO, PESO BRUTO TOTAL 23.000 KG, CARGA ÚTIL MÁXIMA 15.935 KG, DISTÂNCIA ENTRE EIXOS 4,8 M, POTÊNCIA 230 CV, INCLUSIVE TANQUE DE AÇO PARA TRANSPORTE DE ÁGUA - CHI DIURNO. AF_06/2014	SINAPI	CHI	0,00754500	R\$ 77,00	R\$ 0,58
5901	CAMINHÃO PIPA 10.000 L TRUCADO, PESO BRUTO TOTAL 23.000 KG, CARGA ÚTIL MÁXIMA 15.935 KG, DISTÂNCIA ENTRE EIXOS 4,8 M, POTÊNCIA 230 CV, INCLUSIVE TANQUE DE AÇO PARA TRANSPORTE DE ÁGUA - CHP DIURNO. AF_06/2014	SINAPI	CHP	0,00107020	R\$ 327,70	R\$ 0,35
5934	MOTONIVELADORA POTÊNCIA BÁSICA LÍQUIDA (PRIMEIRA MARCHA) 125 HP, PESO BRUTO 13032 KG, LARGURA DA LÂMINA DE 3,7 M - CHI DIURNO. AF_06/2014	SINAPI	CHI	0,00831270	R\$ 110,61	R\$ 0,91
5932	MOTONIVELADORA POTÊNCIA BÁSICA LÍQUIDA (PRIMEIRA MARCHA) 125 HP, PESO BRUTO 13032 KG, LARGURA DA LÂMINA DE 3,7 M - CHP DIURNO. AF_06/2014	SINAPI	CHP	0,00030250	R\$ 275,04	R\$ 0,08
93244	ROLO COMPACTADOR VIBRATÓRIO PÉ DE CARNEIRO PARA SOLOS, POTÊNCIA 80 HP, PESO OPERACIONAL SEM/COM LASTRO 7,4 / 8,8 T, LARGURA DE TRABALHO 1,68 M - CHI DIURNO. AF_02/2016	SINAPI	CHI	0,00609570	R\$ 72,76	R\$ 0,44
73436	ROLO COMPACTADOR VIBRATÓRIO PÉ DE CARNEIRO PARA SOLOS, POTÊNCIA 80 HP, PESO OPERACIONAL SEM/COM LASTRO 7,4 / 8,8 T, LARGURA DE TRABALHO 1,68 M - CHP DIURNO. AF_02/2016	SINAPI	CHP	0,00251950	R\$ 171,17	R\$ 0,43
TOTAL Equipamento Custo Horário:					R\$ 2,79	
Mão de Obra com Encargos Complementares	FONTE	UNID	COEFICIENTE	PREÇO UNITÁRIO	TOTAL	
88316	SERVENTE COM ENCARGOS COMPLEMENTARES	SINAPI	H	0,00861520	R\$ 21,93	R\$ 0,18
TOTAL Mão de Obra com Encargos Complementares:					R\$ 0,18	
<b>VALOR:</b>					<b>2,97</b>	

### 5.1.2. 95241 LASTRO DE CONCRETO MAGRO, APLICADO EM PISOS, LAJES SOBRE SOLO OU RADIERS, ESPESSURA DE 5 CM. AF\_01/2024 (M2)

Mão de Obra com Encargos Complementares	FONTE	UNID	COEFICIENTE	PREÇO UNITÁRIO	TOTAL	
88309	PEDREIRO COM ENCARGOS COMPLEMENTARES	SINAPI	H	0,25415000	R\$ 28,20	R\$ 7,16
88316	SERVENTE COM ENCARGOS COMPLEMENTARES	SINAPI	H	0,09190000	R\$ 21,93	R\$ 2,01
TOTAL Mão de Obra com Encargos Complementares:					R\$ 9,17	
Serviço	FONTE	UNID	COEFICIENTE	PREÇO UNITÁRIO	TOTAL	

## RELATÓRIO ANALÍTICO - COMPOSIÇÕES DE CUSTOS



OBRA:	CONSTRUÇÃO DE CAMPO DE FUTEBOL COM GRAMA SINTÉTICA, MEIA QUADRA DE BASQUETE, PARQUINHO INFANTIL E PISTA DE CAMINHADA (TIPO A) NO MUNICÍPIO DE PORANGA	DATA : 20/12/2024	BDI : 25,03%
DESCRICOÃO:	CONSTRUÇÃO DE ESPAÇO ESPORTIVO	<b>FONTE</b>	<b>VERSÃO</b>
LOCAL:	PORANGA - CE	ORSE	2025/09
		SEINFRA	028.1 COM DESONERAÇÃO
		SINAPI	2025/11 COM DESONERAÇÃO
		PRÓPRIA	PRÓPRIA
		HORA	MES
		111,36%	69,82%
		84,44%	47,48%
		92,17%	53,50%
		0,00%	0,00%

94968	CONCRETO MAGRO PARA LASTRO, TRAÇO 1:4,5:4,5 (EM MASSA SECA DE CIMENTO/ AREIA MÉDIA/ BRITA 1) - PREPARO MECÂNICO COM BETONEIRA 600 L. AF_05/2021	SINAPI	M3	0,06900000	R\$ 434,79	R\$ 30,00
TOTAL Serviço:						R\$ 30,00
<b>VALOR:</b>						<b>39,17</b>

### 5.1.3. 94994 EXECUÇÃO DE PASSEIO (CALÇADA) OU PISO DE CONCRETO COM CONCRETO MOLDADO IN LOCO, FEITO EM OBRA, ACABAMENTO CONVENCIONAL, ESPESSURA 8 CM, ARMADO. AF\_08/2022 (M2)

Material		FONTE	UNID	COEFICIENTE	PREÇO UNITÁRIO	TOTAL
00002692	DESMOLDANTE PROTETOR PARA FORMAS DE MADEIRA, DE BASE OLEOSA EMULSIONADA EM AGUA	SINAPI	L	0,00170000	R\$ 8,07	R\$ 0,01
00005068	PREGO DE ACO POLIDO COM CABECA 17 X 21 (2 X 11)	SINAPI	KG	0,02400000	R\$ 13,68	R\$ 0,32
00004509	SARRAFO *2,5 X 10* CM EM PINUS, MISTA OU EQUIVALENTE DA REGIAO - BRUTA	SINAPI	M	0,25000000	R\$ 5,61	R\$ 1,40
00004517	SARRAFO *2,5 X 7,5* CM EM PINUS, MISTA OU EQUIVALENTE DA REGIAO - BRUTA	SINAPI	M	0,20000000	R\$ 3,87	R\$ 0,77
00007156	TELA DE ACO SOLDADA NERVURADA, CA-60, Q-196, (3,11 KG/M2), DIAMETRO DO FIO = 5,0 MM, LARGURA = 2,45 M, ESPACAMENTO DA MALHA = 10 X 10 CM	SINAPI	M2	1,08160000	R\$ 23,89	R\$ 25,83
TOTAL Material:						R\$ 28,33

Mão de Obra com Encargos Complementares		FONTE	UNID	COEFICIENTE	PREÇO UNITÁRIO	TOTAL
88262	CARPINTEIRO DE FORMAS COM ENCARGOS COMPLEMENTARES	SINAPI	H	0,13010000	R\$ 27,79	R\$ 3,61
88309	PEDREIRO COM ENCARGOS COMPLEMENTARES	SINAPI	H	0,18820000	R\$ 28,20	R\$ 5,30
88316	SERVENTE COM ENCARGOS COMPLEMENTARES	SINAPI	H	0,31830000	R\$ 21,93	R\$ 6,98
TOTAL Mão de Obra com Encargos Complementares:						R\$ 15,89

Serviço		FONTE	UNID	COEFICIENTE	PREÇO UNITÁRIO	TOTAL
94964	CONCRETO FCK = 20MPA, TRAÇO 1:2,7:3 (EM MASSA SECA DE CIMENTO/ AREIA MÉDIA/ BRITA 1) - PREPARO MECÂNICO COM BETONEIRA 400 L. AF_05/2021	SINAPI	M3	0,09850000	R\$ 523,81	R\$ 51,59
TOTAL Serviço:						R\$ 51,59
<b>VALOR:</b>						<b>95,81</b>

### 5.2.1. 102494 PINTURA DE PISO COM TINTA EPÓXI, APLICAÇÃO MANUAL, 2 DEMÃOS, INCLUSO PRIMER EPÓXI. AF\_05/2021 (M2)

Material		FONTE	UNID	COEFICIENTE	PREÇO UNITÁRIO	TOTAL
00005330	DILUENTE EPOXI	SINAPI	L	0,06400000	R\$ 55,11	R\$ 3,52
00012815	FITA CREPE ROLO DE *25* MM X 50 M	SINAPI	UN	0,01000000	R\$ 9,98	R\$ 0,09
00044072	PRIMER EPOXI / EPOXIDICO	SINAPI	L	0,20160000	R\$ 137,98	R\$ 27,81
00007304	TINTA EPOXI BASE AGUA PREMIUM, BRANCA	SINAPI	L	0,32200000	R\$ 91,64	R\$ 29,50
TOTAL Material:						R\$ 60,92

Mão de Obra com Encargos Complementares		FONTE	UNID	COEFICIENTE	PREÇO UNITÁRIO	TOTAL
88310	PINTOR COM ENCARGOS COMPLEMENTARES	SINAPI	H	0,27500000	R\$ 29,88	R\$ 8,21
88316	SERVENTE COM ENCARGOS COMPLEMENTARES	SINAPI	H	0,11500000	R\$ 21,93	R\$ 2,52
TOTAL Mão de Obra com Encargos Complementares:						R\$ 10,73
<b>VALOR:</b>						<b>71,65</b>

### 5.2.2. 102506 PINTURA DE DEMARCAÇÃO DE QUADRA POLIESPORTIVA COM TINTA EPÓXI, E = 5 CM, APLICAÇÃO MANUAL. AF\_05/2021 (M)

Material		FONTE	UNID	COEFICIENTE	PREÇO UNITÁRIO	TOTAL
----------	--	-------	------	-------------	----------------	-------

## RELATÓRIO ANALÍTICO - COMPOSIÇÕES DE CUSTOS



OBRA:	CONSTRUÇÃO DE CAMPO DE FUTEBOL COM GRAMA SINTÉTICA, MEIA QUADRA DE BASQUETE, PARQUINHO INFANTIL E PISTA DE CAMINHADA (TIPO A) NO MUNICÍPIO DE PORANGA	DATA : 20/12/2024	BDI : 25,03%
DESCRIÇÃO:	CONSTRUÇÃO DE ESPAÇO ESPORTIVO	<b>FONTE</b>	<b>VERSÃO</b>
LOCAL:	PORANGA - CE	ORSE	2025/09
		SEINFRA	028.1 COM DESONERAÇÃO
		SINAPI	2025/11 COM DESONERAÇÃO
		PRÓPRIA	PRÓPRIA
		<b>HORA</b>	<b>MES</b>
			111,36%
			69,82%
			84,44%
			47,48%
			92,17%
			53,50%
			0,00%
			0,00%

00005330	DILUENTE EPOXI	SINAPI	L	0,00300000	R\$ 55,11	R\$ 0,16
00012815	FITA CREPE ROLO DE *25* MM X 50 M	SINAPI	UN	0,04000000	R\$ 9,98	R\$ 0,39
00007304	TINTA EPOXI BASE AGUA PREMIUM, BRANCA	SINAPI	L	0,01600000	R\$ 91,64	R\$ 1,46
TOTAL Material:						R\$ 2,01

Mão de Obra com Encargos Complementares		FONTE	UNID	COEFICIENTE	PREÇO UNITÁRIO	TOTAL
88310	PINTOR COM ENCARGOS COMPLEMENTARES	SINAPI	H	0,23900000	R\$ 29,88	R\$ 7,14
88316	SERVENTE COM ENCARGOS COMPLEMENTARES	SINAPI	H	0,10000000	R\$ 21,93	R\$ 2,19
TOTAL Mão de Obra com Encargos Complementares:						R\$ 9,33

<b>VALOR:</b>	<b>11,34</b>
---------------	--------------

### 6.1.1. 100576 REGULARIZAÇÃO E COMPACTAÇÃO DE SUBLEITO DE SOLO PREDOMINANTEMENTE ARGILOSO, PARA OBRAS DE CONSTRUÇÃO DE PAVIMENTOS. AF\_09/2024 (M2)

Equipamento Custo Horário		FONTE	UNID	COEFICIENTE	PREÇO UNITÁRIO	TOTAL
5903	CAMINHÃO PIPA 10.000 L TRUCADO, PESO BRUTO TOTAL 23.000 KG, CARGA ÚTIL MÁXIMA 15.935 KG, DISTÂNCIA ENTRE EIXOS 4,8 M, POTÊNCIA 230 CV, INCLUSIVE TANQUE DE AÇO PARA TRANSPORTE DE ÁGUA - CHI DIURNO. AF_06/2014	SINAPI	CHI	0,00754500	R\$ 77,00	R\$ 0,58
5901	CAMINHÃO PIPA 10.000 L TRUCADO, PESO BRUTO TOTAL 23.000 KG, CARGA ÚTIL MÁXIMA 15.935 KG, DISTÂNCIA ENTRE EIXOS 4,8 M, POTÊNCIA 230 CV, INCLUSIVE TANQUE DE AÇO PARA TRANSPORTE DE ÁGUA - CHP DIURNO. AF_06/2014	SINAPI	CHP	0,00107020	R\$ 327,70	R\$ 0,35
5934	MOTONIVELADORA POTÊNCIA BÁSICA LÍQUIDA (PRIMEIRA MARCHA) 125 HP, PESO BRUTO 13032 KG, LARGURA DA LÂMINA DE 3,7 M - CHI DIURNO. AF_06/2014	SINAPI	CHI	0,00831270	R\$ 110,61	R\$ 0,91
5932	MOTONIVELADORA POTÊNCIA BÁSICA LÍQUIDA (PRIMEIRA MARCHA) 125 HP, PESO BRUTO 13032 KG, LARGURA DA LÂMINA DE 3,7 M - CHP DIURNO. AF_06/2014	SINAPI	CHP	0,00030250	R\$ 275,04	R\$ 0,08
93244	ROLO COMPACTADOR VIBRATÓRIO PÉ DE CARNEIRO PARA SOLOS, POTÊNCIA 80 HP, PESO OPERACIONAL SEM/COM LASTRO 7,4 / 8,8 T, LARGURA DE TRABALHO 1,68 M - CHI DIURNO. AF_02/2016	SINAPI	CHI	0,00609570	R\$ 72,76	R\$ 0,44
73436	ROLO COMPACTADOR VIBRATÓRIO PÉ DE CARNEIRO PARA SOLOS, POTÊNCIA 80 HP, PESO OPERACIONAL SEM/COM LASTRO 7,4 / 8,8 T, LARGURA DE TRABALHO 1,68 M - CHP DIURNO. AF_02/2016	SINAPI	CHP	0,00251950	R\$ 171,17	R\$ 0,43
TOTAL Equipamento Custo Horário:						R\$ 2,79

Mão de Obra com Encargos Complementares		FONTE	UNID	COEFICIENTE	PREÇO UNITÁRIO	TOTAL
88316	SERVENTE COM ENCARGOS COMPLEMENTARES	SINAPI	H	0,00861520	R\$ 21,93	R\$ 0,18
TOTAL Mão de Obra com Encargos Complementares:						R\$ 0,18
<b>VALOR:</b>						<b>2,97</b>

### 6.1.2. 95241 LASTRO DE CONCRETO MAGRO, APLICADO EM PISOS, LAJES SOBRE SOLO OU RADIERS, ESPESSURA DE 5 CM. AF\_01/2024 (M2)

Mão de Obra com Encargos Complementares		FONTE	UNID	COEFICIENTE	PREÇO UNITÁRIO	TOTAL
88309	PEDREIRO COM ENCARGOS COMPLEMENTARES	SINAPI	H	0,25415000	R\$ 28,20	R\$ 7,16
88316	SERVENTE COM ENCARGOS COMPLEMENTARES	SINAPI	H	0,09190000	R\$ 21,93	R\$ 2,01
TOTAL Mão de Obra com Encargos Complementares:						R\$ 9,17

Serviço		FONTE	UNID	COEFICIENTE	PREÇO UNITÁRIO	TOTAL
94968	CONCRETO MAGRO PARA LASTRO, TRAÇO 1:4,5:4,5 (EM MASSA SECA DE CIMENTO/ AREIA MÉDIA/ BRITA 1) - PREPARO MECÂNICO COM BETONEIRA 600 L. AF_05/2021	SINAPI	M3	0,06900000	R\$ 434,79	R\$ 30,00

## RELATÓRIO ANALÍTICO - COMPOSIÇÕES DE CUSTOS



OBRA:	CONSTRUÇÃO DE CAMPO DE FUTEBOL COM GRAMA SINTÉTICA, MEIA QUADRA DE BASQUETE, PARQUINHO INFANTIL E PISTA DE CAMINHADA (TIPO A) NO MUNICÍPIO DE PORANGA	DATA : 20/12/2024	BDI : 25,03%
DESCRIÇÃO:	CONSTRUÇÃO DE ESPAÇO ESPORTIVO	<b>FONTES</b>	<b>VERSÃO</b>
LOCAL:	PORANGA - CE	ORSE	2025/09
		SEINFRA	028.1 COM DESONERAÇÃO
		SINAPI	2025/11 COM DESONERAÇÃO
		PRÓPRIA	PRÓPRIA
			<b>HORA</b>
			<b>MES</b>
			111,36% 69,82%
			84,44% 47,48%
			92,17% 53,50%
			0,00% 0,00%

TOTAL Serviço:	R\$ 30,00
<b>VALOR:</b>	<b>39,17</b>

### 6.1.3. 94992 EXECUÇÃO DE PASSEIO (CALÇADA) OU PISO DE CONCRETO COM CONCRETO MOLDADO IN LOCO, FEITO EM OBRA, ACABAMENTO CONVENCIONAL, ESPESSURA 6 CM, ARMADO. AF\_08/2022 (M2)

Material	FONTE	UNID	COEFICIENTE	PREÇO UNITÁRIO	TOTAL
00005068	PREGO DE ACO POLIDO COM CABECA 17 X 21 (2 X 11)	SINAPI	KG	0,02400000	R\$ 13,68
00004517	SARRAFO *2,5 X 7,5* CM EM PINUS, MISTA OU EQUIVALENTE DA REGIAO - BRUTA	SINAPI	M	0,45000000	R\$ 3,87
00007156	TELA DE ACO SOLDADA NERVURADA, CA-60, Q-196, (3,11 KG/M2), DIAMETRO DO FIO = 5,0 MM, LARGURA = 2,45 M, ESPACAMENTO DA MALHA = 10 X 10 CM	SINAPI	M2	1,08160000	R\$ 23,89
TOTAL Material:					R\$ 27,89

Mão de Obra com Encargos Complementares	FONTE	UNID	COEFICIENTE	PREÇO UNITÁRIO	TOTAL
88262	CARPINTEIRO DE FORMAS COM ENCARGOS COMPLEMENTARES	SINAPI	H	0,09760000	R\$ 27,79
88309	PEDREIRO COM ENCARGOS COMPLEMENTARES	SINAPI	H	0,14830000	R\$ 28,20
88316	SERVENTE COM ENCARGOS COMPLEMENTARES	SINAPI	H	0,24590000	R\$ 21,93
TOTAL Mão de Obra com Encargos Complementares:					R\$ 12,28

Serviço	FONTE	UNID	COEFICIENTE	PREÇO UNITÁRIO	TOTAL
94964	CONCRETO FCK = 20MPA, TRAÇO 1:2:7:3 (EM MASSA SECA DE CIMENTO/ AREIA MÉDIA/ BRITA 1) - PREPARO MECÂNICO COM BETONEIRA 400 L. AF_05/2021	SINAPI	M3	0,07390000	R\$ 523,81
TOTAL Serviço:					R\$ 38,70
<b>VALOR:</b>					<b>78,87</b>

### 6.1.4. 94279 ASSENTAMENTO DE GUIA (MEIO-FIO) EM TRECHO RETO, CONFECCIONADA EM CONCRETO PRÉ-FABRICADO, DIMENSÕES 39X6,5X6,5X19 CM (COMPRIMENTO X BASE INFERIOR X BASE SUPERIOR X ALTURA), PARA DELIMITAÇÃO DE JARDINS, PRAÇAS OU PASSEIOS. AF\_01/2024 (M)

Material	FONTE	UNID	COEFICIENTE	PREÇO UNITÁRIO	TOTAL
00000370	AREIA MEDIA - POSTO JAZIDA/FORNECEDOR (RETIRADO NA JAZIDA, SEM TRANSPORTE)	SINAPI	M3	0,00660000	R\$ 140,00
00041680	MEIO-FIO OU GUIA DE CONCRETO PRE-MOLDADO, COMP *39* CM, *19 X 6,5/6,5* CM (H X L1/L2)	SINAPI	UN	2,57690000	R\$ 11,84
TOTAL Material:					R\$ 31,43

Mão de Obra com Encargos Complementares	FONTE	UNID	COEFICIENTE	PREÇO UNITÁRIO	TOTAL
88309	PEDREIRO COM ENCARGOS COMPLEMENTARES	SINAPI	H	0,19140000	R\$ 28,20
88316	SERVENTE COM ENCARGOS COMPLEMENTARES	SINAPI	H	0,19140000	R\$ 21,93
TOTAL Mão de Obra com Encargos Complementares:					R\$ 9,58

Serviço	FONTE	UNID	COEFICIENTE	PREÇO UNITÁRIO	TOTAL
88629	ARGAMASSA TRAÇO 1:3 (EM VOLUME DE CIMENTO E AREIA MÉDIA ÚMIDA), PREPARO MANUAL. AF_08/2019	SINAPI	M3	0,00140000	R\$ 714,44
TOTAL Serviço:					R\$ 1,00
<b>VALOR:</b>					<b>42,01</b>

### 6.1.5. 103946 PLANTIO DE GRAMA ESMERALDA OU SÃO CARLOS OU CURITIBANA, EM PLACAS. AF\_07/2024 (M2)

Material	FONTE	UNID	COEFICIENTE	PREÇO UNITÁRIO	TOTAL
00003322	GRAMA ESMERALDA OU SAO CARLOS OU CURITIBANA, EM PLACAS, SEM PLANTIO	SINAPI	M2	1,00000000	R\$ 14,00

## RELATÓRIO ANALÍTICO - COMPOSIÇÕES DE CUSTOS



OBRA:	CONSTRUÇÃO DE CAMPO DE FUTEBOL COM GRAMA SINTÉTICA, MEIA QUADRA DE BASQUETE, PARQUINHO INFANTIL E PISTA DE CAMINHADA (TIPO A) NO MUNICÍPIO DE PORANGA	DATA : 20/12/2024	BDI : 25,03%
DESCRÇÃO:	CONSTRUÇÃO DE ESPAÇO ESPORTIVO	<b>FONTES</b>	<b>VERSÃO</b>
LOCAL:	PORANGA - CE	ORSE	2025/09
		SEINFRA	028.1 COM DESONERAÇÃO
		SINAPI	2025/11 COM DESONERAÇÃO
		PRÓPRIA	PRÓPRIA
		<b>HORA</b>	<b>MES</b>
		111,36%	69,82%
		84,44%	47,48%
		92,17%	53,50%
		0,00%	0,00%

TOTAL Material:	R\$ 14,00
-----------------	-----------

Mão de Obra com Encargos Complementares		FONTES	UNID	COEFICIENTE	PREÇO UNITÁRIO	TOTAL
88441	JARDINEIRO COM ENCARGOS COMPLEMENTARES	SINAPI	H	0,02770000	R\$ 22,25	R\$ 0,61
88316	SERVENTE COM ENCARGOS COMPLEMENTARES	SINAPI	H	0,13860000	R\$ 21,93	R\$ 3,03
TOTAL Mão de Obra com Encargos Complementares:						R\$ 3,64
<b>VALOR:</b>						<b>17,64</b>

### 6.2.1. COT 004 BANCO FIXO (0,70 X 1,50)M EM MADEIRA PINUS OU EUCALIPTO TRATADO, COM ACABAMENTO EM VERNIZ FOSCO, REF. MODELO M312 DA LÚDICO PARQUES OU SIMILAR - FORNECIMENTO E MONTAGEM (UND)

Serviço		FONTES	UNID	COEFICIENTE	PREÇO UNITÁRIO	TOTAL
COT 004	BANCO FIXO (0,70 X 1,50)M EM MADEIRA PINUS OU EUCALIPTO TRATADO, COM ACABAMENTO EM VERNIZ FOSCO, REF. MODELO M312 DA LÚDICO PARQUES OU SIMILAR - FORNECIMENTO E MONTAGEM	PRÓPRIA	UND	1,00000000	R\$ 1.461,89	R\$ 1.461,89
TOTAL Serviço:						R\$ 1.461,89
<b>VALOR:</b>						<b>1.461,89</b>

### 6.2.2. COT 005 CESTO DE LIXO (0,60 X 0,60)M EM MADEIRA PINUS OU EUCALIPTO TRATADO, COM ACABAMENTO EM VERNIZ FOSCO, REF. MODELO M313 DA LÚDICO PARQUES OU SIMILAR - FORNECIMENTO E MONTAGEM (UND)

Serviço		FONTES	UNID	COEFICIENTE	PREÇO UNITÁRIO	TOTAL
COT 005	CESTO DE LIXO (0,60 X 0,60)M EM MADEIRA PINUS OU EUCALIPTO TRATADO, COM ACABAMENTO EM VERNIZ FOSCO, REF. MODELO M313 DA LÚDICO PARQUES OU SIMILAR - FORNECIMENTO E MONTAGEM	PRÓPRIA	UND	1,00000000	R\$ 923,30	R\$ 923,30
TOTAL Serviço:						R\$ 923,30
<b>VALOR:</b>						<b>923,30</b>

### 6.2.3. COT 007 MESA PARA JOGOS (1,00 X 1,00)M COM 4 BANCOS (0,30 X 0,30)M EM MADEIRA PINUS OU EUCALIPTO TRATADO, COM ACABAMENTO EM VERNIZ FOSCO, REF. MODELO M314 DA LÚDICO PARQUES OU SIMILAR - FORNECIMENTO E MONTAGEM (UND)

Serviço		FONTES	UNID	COEFICIENTE	PREÇO UNITÁRIO	TOTAL
COT 007	MESA PARA JOGOS (1,00 X 1,00)M COM 4 BANCOS (0,30 X 0,30)M EM MADEIRA PINUS OU EUCALIPTO TRATADO, COM ACABAMENTO EM VERNIZ FOSCO, REF. MODELO M314 DA LÚDICO PARQUES OU SIMILAR - FORNECIMENTO E MONTAGEM	PRÓPRIA	UND	1,00000000	R\$ 3.385,42	R\$ 3.385,42
TOTAL Serviço:						R\$ 3.385,42
<b>VALOR:</b>						<b>3.385,42</b>

### 6.2.4. COT 008 CONJUNTO MESA (1,00 X 2,00)M E 2 BANCOS (0,30 X 2,00)M EM MADEIRA PINUS OU EUCALIPTO TRATADO, COM ACABAMENTO EM VERNIZ FOSCO, REF. MODELO M315 DA LÚDICO PARQUES OU SIMILAR - FORNECIMENTO E MONTAGEM (UND)

Serviço		FONTES	UNID	COEFICIENTE	PREÇO UNITÁRIO	TOTAL
COT 008	CONJUNTO MESA (1,00 X 2,00)M E 2 BANCOS (0,30 X 2,00)M EM MADEIRA PINUS OU EUCALIPTO TRATADO, COM ACABAMENTO EM VERNIZ FOSCO, REF. MODELO M315 DA LÚDICO PARQUES OU SIMILAR - FORNECIMENTO E MONTAGEM	PRÓPRIA	UND	1,00000000	R\$ 5.847,54	R\$ 5.847,54
TOTAL Serviço:						R\$ 5.847,54
<b>VALOR:</b>						<b>5.847,54</b>

### 6.2.5. 103315 INSTALAÇÃO DE PERGOLADO DE MADEIRA, EM MAÇARANDUBA, ANGELIM OU EQUIVALENTE DA REGIÃO, FIXADO COM CONCRETO SOBRE SOLO. AF\_11/2021 (M2)

Material	FONTES	UNID	COEFICIENTE	PREÇO UNITÁRIO	TOTAL
----------	--------	------	-------------	----------------	-------

## RELATÓRIO ANALÍTICO - COMPOSIÇÕES DE CUSTOS



OBRA:	CONSTRUÇÃO DE CAMPO DE FUTEBOL COM GRAMA SINTÉTICA, MEIA QUADRA DE BASQUETE, PARQUINHO INFANTIL E PISTA DE CAMINHADA (TIPO A) NO MUNICÍPIO DE PORANGA	DATA : 20/12/2024	BDI : 25,03%
DESCRIÇÃO:	CONSTRUÇÃO DE ESPAÇO ESPORTIVO	<b>FONTES</b>	<b>VERSÃO</b>
LOCAL:	PORANGA - CE	ORSE	2025/09
		SEINFRA	028.1 COM DESONERAÇÃO
		SINAPI	2025/11 COM DESONERAÇÃO
		PRÓPRIA	PRÓPRIA
		<b>HORA</b>	<b>MES</b>
			111,36% 69,82%
			84,44% 47,48%
			92,17% 53,50%
			0,00% 0,00%

00004721	PEDRA BRITADA N. 1 (9,5 A 19 MM) POSTO PEDREIRA/FORNECEDOR, SEM FRETE	SINAPI	M3	0,00230000	R\$ 111,01	R\$ 0,25
00035275	PILAR QUADRADO NAO APARELHADO *15 X 15* CM, EM MACARANDUBA/MASSARANDUBA, ANGELIM OU EQUIVALENTE DA REGIAO - BRUTA	SINAPI	M	0,69260000	R\$ 117,14	R\$ 81,13
00020204	PRANCHAO APARELHADO *7,5 X 23* CM, EM MACARANDUBA/MASSARANDUBA, ANGELIM OU EQUIVALENTE DA REGIAO	SINAPI	M	0,64650000	R\$ 88,61	R\$ 57,28
00039027	PREGO DE ACO POLIDO COM CABECA 19 X 36 (3 1/4 X 9)	SINAPI	KG	0,03120000	R\$ 13,67	R\$ 0,42
00020211	VIGA APARELHADA *6 X 16* CM, EM MACARANDUBA/MASSARANDUBA, ANGELIM OU EQUIVALENTE DA REGIAO	SINAPI	M	2,72730000	R\$ 37,10	R\$ 101,18
<b>TOTAL Material:</b>						<b>R\$ 240,26</b>

Mão de Obra com Encargos Complementares		FONTES	UNID	COEFICIENTE	PREÇO UNITÁRIO	TOTAL
88239	AJUDANTE DE CARPINTEIRO COM ENCARGOS COMPLEMENTARES	SINAPI	H	0,42100000	R\$ 22,84	R\$ 9,61
88262	CARPINTEIRO DE FORMAS COM ENCARGOS COMPLEMENTARES	SINAPI	H	0,42100000	R\$ 27,79	R\$ 11,69
<b>TOTAL Mão de Obra com Encargos Complementares:</b>						<b>R\$ 21,30</b>

Serviço		FONTES	UNID	COEFICIENTE	PREÇO UNITÁRIO	TOTAL
102486	CONCRETO FCK = 15MPA, TRAÇO 1:3,4:3,4 (EM MASSA SECA DE CIMENTO/ AREIA MÉDIA/ SEIXO ROLADO) - PREPARO MANUAL. AF_05/2021	SINAPI	M3	0,02080000	R\$ 691,63	R\$ 14,38
<b>TOTAL Serviço:</b>						<b>R\$ 14,38</b>
<b>VALOR:</b>						<b>275,94</b>

### 6.2.6. 98509 PLANTIO DE ARBUSTO OU CERCA VIVA. AF\_07/2024 (UN)

Material		FONTES	UNID	COEFICIENTE	PREÇO UNITÁRIO	TOTAL
00000365	MUDA DE ARBUSTO FOLHAGEM, SANSÃO-DO-CAMPO OU EQUIVALENTE DA REGIAO, H= *50 A 70* CM	SINAPI	UN	1,00000000	R\$ 62,35	R\$ 62,35
<b>TOTAL Material:</b>						<b>R\$ 62,35</b>

Mão de Obra com Encargos Complementares		FONTES	UNID	COEFICIENTE	PREÇO UNITÁRIO	TOTAL
88441	JARDINEIRO COM ENCARGOS COMPLEMENTARES	SINAPI	H	0,01080000	R\$ 22,25	R\$ 0,24
88316	SERVEENTE COM ENCARGOS COMPLEMENTARES	SINAPI	H	0,05420000	R\$ 21,93	R\$ 1,18
<b>TOTAL Mão de Obra com Encargos Complementares:</b>						<b>R\$ 1,42</b>
<b>VALOR:</b>						<b>63,77</b>

### 6.2.7. 98510 PLANTIO DE ÁRVORE ORNAMENTAL COM ALTURA DE MUDA MENOR OU IGUAL A 2,00 M . AF\_07/2024 (UN)

Material		FONTES	UNID	COEFICIENTE	PREÇO UNITÁRIO	TOTAL
00000358	MUDA DE ARVORE ORNAMENTAL, OITI/AROEIRA SALSA/ANGICO/IPE/JACARANDA OU EQUIVALENTE DA REGIAO, H= *1* M	SINAPI	UN	1,00000000	R\$ 74,42	R\$ 74,42
<b>TOTAL Material:</b>						<b>R\$ 74,42</b>

Mão de Obra com Encargos Complementares		FONTES	UNID	COEFICIENTE	PREÇO UNITÁRIO	TOTAL
88441	JARDINEIRO COM ENCARGOS COMPLEMENTARES	SINAPI	H	0,21170000	R\$ 22,25	R\$ 4,71
88316	SERVEENTE COM ENCARGOS COMPLEMENTARES	SINAPI	H	1,05840000	R\$ 21,93	R\$ 23,21
<b>TOTAL Mão de Obra com Encargos Complementares:</b>						<b>R\$ 27,92</b>
<b>VALOR:</b>						<b>102,34</b>

## RELATÓRIO ANALÍTICO - COMPOSIÇÕES DE CUSTOS



OBRA:	CONSTRUÇÃO DE CAMPO DE FUTEBOL COM GRAMA SINTÉTICA, MEIA QUADRA DE BASQUETE, PARQUINHO INFANTIL E PISTA DE CAMINHADA (TIPO A) NO MUNICÍPIO DE PORANGA	DATA : 20/12/2024	BDI : 25,03%
DESCRIÇÃO:	CONSTRUÇÃO DE ESPAÇO ESPORTIVO	<b>FONTES</b>	<b>VERSÃO</b>
LOCAL:	PORANGA - CE	ORSE	2025/09
		SEINFRA	028.1 COM DESONERAÇÃO
		SINAPI	2025/11 COM DESONERAÇÃO
		PRÓPRIA	PRÓPRIA
		HORA	MES
		111,36%	69,82%
		84,44%	47,48%
		92,17%	53,50%
		0,00%	0,00%

### 6.2.8. 98511 PLANTIO DE ÁRVORE ORNAMENTAL COM ALTURA DE MUDA MAIOR QUE 2,00 M E MENOR OU IGUAL A 4,00 M . AF\_07/2024 (UN)

Material	FONTE	UNID	COEFICIENTE	PREÇO UNITÁRIO	TOTAL
00000359	MUDA DE ARVORE ORNAMENTAL, OITI/AROEIRA SALSA/ANGICO/IPE/JACARANDA OU EQUIVALENTE DA REGIAO, H= *2* M	SINAPI	UN	1,00000000	R\$ 152,87
TOTAL Material:					R\$ 152,87

Mão de Obra com Encargos Complementares	FONTE	UNID	COEFICIENTE	PREÇO UNITÁRIO	TOTAL
88441	JARDINEIRO COM ENCARGOS COMPLEMENTARES	SINAPI	H	0,24210000	R\$ 22,25
88316	SERVENTE COM ENCARGOS COMPLEMENTARES	SINAPI	H	1,21030000	R\$ 21,93
TOTAL Mão de Obra com Encargos Complementares:					R\$ 31,92
<b>VALOR:</b>					<b>184,79</b>

### 6.3.1. C011 ELETRODUTO RÍGIDO SOLDÁVEL, PVC, DN 32 MM (1"), APARENTE - FORNECIMENTO E INSTALAÇÃO (M)

Material	FONTE	UNID	COEFICIENTE	PREÇO UNITÁRIO	TOTAL
00002679	ELETRODUTO DE PVC RIGIDO SOLDAVEL, CLASSE B, DE 32 MM	SINAPI	M	1,05380000	R\$ 3,87
TOTAL Material:					R\$ 4,08

Mão de Obra com Encargos Complementares	FONTE	UNID	COEFICIENTE	PREÇO UNITÁRIO	TOTAL
88247	AUXILIAR DE ELETRICISTA COM ENCARGOS COMPLEMENTARES	SINAPI	H	0,20300000	R\$ 23,42
TOTAL Mão de Obra com Encargos Complementares:					R\$ 4,75

Serviço	FONTE	UNID	COEFICIENTE	PREÇO UNITÁRIO	TOTAL
CA001	ELETRICISTA COM ENCARGOS COMPLEMENTARES E ADICIONAL DE PERICULOSIDADE	PRÓPRIA	H	0,20300000	R\$ 31,46
91170	FIXAÇÃO DE TUBOS HORIZONTAIS DE PVC ÁGUA, PVC ESGOTO, PVC ÁGUA PLUVIAL, CPVC, PPR, COBRE OU AÇO, DIÂMETROS MENORES OU IGUAIS A 40 MM, COM ABRAÇADEIRA METÁLICA RÍGIDA TIPO U PERFIL 1 1/4", FIXADA EM PERFILADO EM LAJE. AF_09/2023_PS	SINAPI	M	1,00000000	R\$ 14,36
TOTAL Serviço:					R\$ 20,75
<b>VALOR:</b>					<b>29,58</b>

### 6.3.2. C012 ELETRODUTO FLEXÍVEL CORRUGADO, PEAD, DN 50 (1 1/2"), PARA REDE ENTERRADA DE DISTRIBUIÇÃO DE ENERGIA ELÉTRICA - FORNECIMENTO E INSTALAÇÃO (M)

Material	FONTE	UNID	COEFICIENTE	PREÇO UNITÁRIO	TOTAL
00039246	ELETRODUTO/DUTO PEAD FLEXIVEL PAREDE SIMPLES, CORRUGACAO HELICOIDAL, COR PRETA, SEM ROSCA, DE 1 1/2", CRC 680 N, PARA CABEAMENTO SUBTERRANEO (NBR 15715)	SINAPI	M	1,10000000	R\$ 4,20
TOTAL Material:					R\$ 4,62

Mão de Obra com Encargos Complementares	FONTE	UNID	COEFICIENTE	PREÇO UNITÁRIO	TOTAL
88247	AUXILIAR DE ELETRICISTA COM ENCARGOS COMPLEMENTARES	SINAPI	H	0,06720000	R\$ 23,42
TOTAL Mão de Obra com Encargos Complementares:					R\$ 1,57

Serviço	FONTE	UNID	COEFICIENTE	PREÇO UNITÁRIO	TOTAL
CA001	ELETRICISTA COM ENCARGOS COMPLEMENTARES E ADICIONAL DE PERICULOSIDADE	PRÓPRIA	H	0,06720000	R\$ 31,46
TOTAL Serviço:					R\$ 2,11

## RELATÓRIO ANALÍTICO - COMPOSIÇÕES DE CUSTOS



OBRA:	CONSTRUÇÃO DE CAMPO DE FUTEBOL COM GRAMA SINTÉTICA, MEIA QUADRA DE BASQUETE, PARQUINHO INFANTIL E PISTA DE CAMINHADA (TIPO A) NO MUNICÍPIO DE PORANGA	DATA : 20/12/2024	BDI : 25,03%
DESCRIÇÃO:	CONSTRUÇÃO DE ESPAÇO ESPORTIVO	<b>FONTES</b>	<b>VERSÃO</b>
LOCAL:	PORANGA - CE	ORSE	2025/09
		SEINFRA	028.1 COM DESONERAÇÃO
		SINAPI	2025/11 COM DESONERAÇÃO
		PRÓPRIA	PRÓPRIA
		HORA	MES
		111,36%	69,82%
		84,44%	47,48%
		92,17%	53,50%
		0,00%	0,00%

**VALOR: 8,30**

### 6.3.3. C.013 ELETRODUTO FLEXÍVEL CORRUGADO, PEAD, DN 63 (2"), PARA REDE ENTERRADA DE DISTRIBUIÇÃO DE ENERGIA ELÉTRICA - FORNECIMENTO E INSTALAÇÃO (M)

Material	FONTES	UNID	COEFICIENTE	PREÇO UNITÁRIO	TOTAL	
00002446	ELETRODUTO/DUTO PEAD FLEXIVEL PAREDE SIMPLES, CORRUGACAO HELICOIDAL, COR PRETA, SEM ROSCA, DE 2", CRC 680 N, PARA CABEAMENTO SUBTERRANEO (NBR 15715)	SINAPI	M	1,10000000	R\$ 6,04	R\$ 6,64
TOTAL Material:					R\$ 6,64	

Mão de Obra com Encargos Complementares	FONTES	UNID	COEFICIENTE	PREÇO UNITÁRIO	TOTAL	
88247	AUXILIAR DE ELETRICISTA COM ENCARGOS COMPLEMENTARES	SINAPI	H	0,09450000	R\$ 23,42	R\$ 2,21
TOTAL Mão de Obra com Encargos Complementares:					R\$ 2,21	

Serviço	FONTES	UNID	COEFICIENTE	PREÇO UNITÁRIO	TOTAL	
CA001	ELETRICISTA COM ENCARGOS COMPLEMENTARES E ADICIONAL DE PERICULOSIDADE	PRÓPRIA	H	0,09450000	R\$ 31,46	R\$ 2,97
TOTAL Serviço:					R\$ 2,97	

**VALOR: 11,82**

### 6.3.4. C014 ELETRODUTO RÍGIDO ROSCÁVEL, PVC, DN 32 MM (1"), APARENTE - FORNECIMENTO E INSTALAÇÃO (M)

Material	FONTES	UNID	COEFICIENTE	PREÇO UNITÁRIO	TOTAL	
00002685	ELETRODUTO DE PVC RIGIDO ROSCAVEL DE 1", SEM LUVA	SINAPI	M	1,05380000	R\$ 6,71	R\$ 7,07
TOTAL Material:					R\$ 7,07	

Mão de Obra com Encargos Complementares	FONTES	UNID	COEFICIENTE	PREÇO UNITÁRIO	TOTAL	
88247	AUXILIAR DE ELETRICISTA COM ENCARGOS COMPLEMENTARES	SINAPI	H	0,20300000	R\$ 23,42	R\$ 4,75
TOTAL Mão de Obra com Encargos Complementares:					R\$ 4,75	

Serviço	FONTES	UNID	COEFICIENTE	PREÇO UNITÁRIO	TOTAL	
CA001	ELETRICISTA COM ENCARGOS COMPLEMENTARES E ADICIONAL DE PERICULOSIDADE	PRÓPRIA	H	0,20300000	R\$ 31,46	R\$ 6,39
91170	FIXAÇÃO DE TUBOS HORIZONTAIS DE PVC ÁGUA, PVC ESGOTO, PVC ÁGUA PLUVIAL, CPVC, PPR, COBRE OU AÇO, DIÂMETROS MENORES OU IGUAIS A 40 MM, COM ABRAÇADEIRA METÁLICA RÍGIDA TIPO U PERFIL 1 1/4", FIXADA EM PERFILADO EM LAJE. AF_09/2023_PS	SINAPI	M	1,00000000	R\$ 14,36	R\$ 14,36
TOTAL Serviço:					R\$ 20,75	

**VALOR: 32,57**

### 6.3.5. C015 CURVA LONGA 90 GRAUS PARA ELETRODUTO, PVC, ROSCÁVEL, DN 32 MM (1") - FORNECIMENTO E INSTALAÇÃO (UND)

Material	FONTES	UNID	COEFICIENTE	PREÇO UNITÁRIO	TOTAL	
00001884	CURVA 90 GRAUS, LONGA, DE PVC RIGIDO ROSCAVEL, DE 1", PARA ELETRODUTO	SINAPI	UN	1,00000000	R\$ 3,13	R\$ 3,13
TOTAL Material:					R\$ 3,13	

Mão de Obra com Encargos Complementares	FONTES	UNID	COEFICIENTE	PREÇO UNITÁRIO	TOTAL	
88247	AUXILIAR DE ELETRICISTA COM ENCARGOS COMPLEMENTARES	SINAPI	H	0,32800000	R\$ 23,42	R\$ 7,68
TOTAL Mão de Obra com Encargos Complementares:					R\$ 7,68	

## RELATÓRIO ANALÍTICO - COMPOSIÇÕES DE CUSTOS

	<b>OBRA:</b>		CONSTRUÇÃO DE CAMPO DE FUTEBOL COM GRAMA SINTÉTICA, MEIA QUADRA DE BASQUETE, PARQUINHO INFANTIL E PISTA DE CAMINHADA (TIPO A) NO MUNICÍPIO DE PORANGA		DATA : 20/12/2024	BDI : 25,03%
	<b>DESCRIÇÃO:</b>		CONSTRUÇÃO DE ESPAÇO ESPORTIVO		<b>FONTE</b>	<b>VERSÃO</b>
	<b>LOCAL:</b>		PORANGA - CE		<b>HORA</b>	<b>MES</b>
			ORSE	2025/09	111,36%	69,82%
		SEINFRA	028.1 COM DESONERAÇÃO	84,44%	47,48%	
		SINAPI	2025/11 COM DESONERAÇÃO	92,17%	53,50%	
		PRÓPRIA	PRÓPRIA	0,00%	0,00%	

Serviço	FONTE	UNID	COEFICIENTE	PREÇO UNITÁRIO	TOTAL	
CA001	ELETRICISTA COM ENCARGOS COMPLEMENTARES E ADICIONAL DE PERICULOSIDADE	PRÓPRIA	H	0,32800000	R\$ 31,46	R\$ 10,32
TOTAL Serviço:					R\$ 10,32	
<b>VALOR:</b>					<b>21,13</b>	

### 6.3.6. C016 CABO DE COBRE FLEXÍVEL ISOLADO, 2,5 MM<sup>2</sup>, ANTI-CHAMA 0,6/1,0 KV - FORNECIMENTO E INSTALAÇÃO (M)

Material	FONTE	UNID	COEFICIENTE	PREÇO UNITÁRIO	TOTAL	
00001022	CABO DE COBRE, FLEXIVEL, CLASSE 4 OU 5, ISOLACAO EM PVC/A, ANTICHAMA BWF-B, COBERTURA PVC-ST1, ANTICHAMA BWF-B, 1 CONDUTOR, 0,6/1 KV, SECAO NOMINAL 2,5 MM2	SINAPI	M	1,24340000	R\$ 2,76	R\$ 3,43
00021127	FITA ISOLANTE ADESIVA ANTICHAMA, USO ATE 750 V, EM ROLO DE 19 MM X 5 M	SINAPI	UN	0,00940000	R\$ 3,78	R\$ 0,04
TOTAL Material:					R\$ 3,47	

Mão de Obra com Encargos Complementares	FONTE	UNID	COEFICIENTE	PREÇO UNITÁRIO	TOTAL	
88247	AUXILIAR DE ELETRICISTA COM ENCARGOS COMPLEMENTARES	SINAPI	H	0,02900000	R\$ 23,42	R\$ 0,68
TOTAL Mão de Obra com Encargos Complementares:					R\$ 0,68	

Serviço	FONTE	UNID	COEFICIENTE	PREÇO UNITÁRIO	TOTAL	
CA001	ELETRICISTA COM ENCARGOS COMPLEMENTARES E ADICIONAL DE PERICULOSIDADE	PRÓPRIA	H	0,02900000	R\$ 31,46	R\$ 0,91
TOTAL Serviço:					R\$ 0,91	
<b>VALOR:</b>					<b>5,06</b>	

### 6.3.7. C017 CABO DE COBRE FLEXÍVEL ISOLADO, 4 MM<sup>2</sup>, ANTI-CHAMA 0,6/1,0 KV - FORNECIMENTO E INSTALAÇÃO (M)

Material	FONTE	UNID	COEFICIENTE	PREÇO UNITÁRIO	TOTAL	
00001021	CABO DE COBRE, FLEXIVEL, CLASSE 4 OU 5, ISOLACAO EM PVC/A, ANTICHAMA BWF-B, COBERTURA PVC-ST1, ANTICHAMA BWF-B, 1 CONDUTOR, 0,6/1 KV, SECAO NOMINAL 4 MM2	SINAPI	M	1,24340000	R\$ 4,23	R\$ 5,26
00021127	FITA ISOLANTE ADESIVA ANTICHAMA, USO ATE 750 V, EM ROLO DE 19 MM X 5 M	SINAPI	UN	0,00940000	R\$ 3,78	R\$ 0,04
TOTAL Material:					R\$ 5,30	

Mão de Obra com Encargos Complementares	FONTE	UNID	COEFICIENTE	PREÇO UNITÁRIO	TOTAL	
88247	AUXILIAR DE ELETRICISTA COM ENCARGOS COMPLEMENTARES	SINAPI	H	0,03900000	R\$ 23,42	R\$ 0,91
TOTAL Mão de Obra com Encargos Complementares:					R\$ 0,91	

Serviço	FONTE	UNID	COEFICIENTE	PREÇO UNITÁRIO	TOTAL	
CA001	ELETRICISTA COM ENCARGOS COMPLEMENTARES E ADICIONAL DE PERICULOSIDADE	PRÓPRIA	H	0,03900000	R\$ 31,46	R\$ 1,23
TOTAL Serviço:					R\$ 1,23	
<b>VALOR:</b>					<b>7,44</b>	

### 6.3.8. C018 CABO DE COBRE FLEXÍVEL ISOLADO, 6 MM<sup>2</sup>, ANTI-CHAMA 0,6/1,0 KV - FORNECIMENTO E INSTALAÇÃO (M)

Material	FONTE	UNID	COEFICIENTE	PREÇO UNITÁRIO	TOTAL
----------	-------	------	-------------	----------------	-------

## RELATÓRIO ANALÍTICO - COMPOSIÇÕES DE CUSTOS



OBRA:	CONSTRUÇÃO DE CAMPO DE FUTEBOL COM GRAMA SINTÉTICA, MEIA QUADRA DE BASQUETE, PARQUINHO INFANTIL E PISTA DE CAMINHADA (TIPO A) NO MUNICÍPIO DE PORANGA	DATA : 20/12/2024	BDI : 25,03%
DESCRÇÃO:	CONSTRUÇÃO DE ESPAÇO ESPORTIVO	<b>FONTE</b>	<b>VERSÃO</b>
LOCAL:	PORANGA - CE	ORSE	2025/09
		SEINFRA	028.1 COM DESONERAÇÃO
		SINAPI	2025/11 COM DESONERAÇÃO
		PRÓPRIA	PRÓPRIA
		<b>HORA</b>	<b>MES</b>
			111,36% 69,82%
			84,44% 47,48%
			92,17% 53,50%
			0,00% 0,00%

00000994	CABO DE COBRE, FLEXIVEL, CLASSE 4 OU 5, ISOLACAO EM PVC/A, ANTICHAMA BWF-B, COBERTURA PVC-ST1, ANTICHAMA BWF-B, 1 CONDUTOR, 0,6/1 KV, SECAO NOMINAL 6 MM2	SINAPI	M	1,24340000	R\$ 6,15	R\$ 7,65
00021127	FITA ISOLANTE ADESIVA ANTICHAMA, USO ATE 750 V, EM ROLO DE 19 MM X 5 M	SINAPI	UN	0,00940000	R\$ 3,78	R\$ 0,04
<b>TOTAL Material:</b>						<b>R\$ 7,69</b>

Mão de Obra com Encargos Complementares		<b>FONTE</b>	<b>UNID</b>	<b>COEFICIENTE</b>	<b>PREÇO UNITÁRIO</b>	<b>TOTAL</b>
88247	AUXILIAR DE ELETRICISTA COM ENCARGOS COMPLEMENTARES	SINAPI	H	0,05100000	R\$ 23,42	R\$ 1,19
<b>TOTAL Mão de Obra com Encargos Complementares:</b>						<b>R\$ 1,19</b>

Serviço		<b>FONTE</b>	<b>UNID</b>	<b>COEFICIENTE</b>	<b>PREÇO UNITÁRIO</b>	<b>TOTAL</b>
CA001	ELETRICISTA COM ENCARGOS COMPLEMENTARES E ADICIONAL DE PERICULOSIDADE	PRÓPRIA	H	0,05100000	R\$ 31,46	R\$ 1,60
<b>TOTAL Serviço:</b>						<b>R\$ 1,60</b>
<b>VALOR:</b>						<b>10,48</b>

### 6.3.9. C19 CABO DE COBRE FLEXÍVEL ISOLADO, 10 MM², ANTI-CHAMA 0,6/1,0 KV - FORNECIMENTO E INSTALAÇÃO (M)

Material		<b>FONTE</b>	<b>UNID</b>	<b>COEFICIENTE</b>	<b>PREÇO UNITÁRIO</b>	<b>TOTAL</b>
00001020	CABO DE COBRE, FLEXIVEL, CLASSE 4 OU 5, ISOLACAO EM PVC/A, ANTICHAMA BWF-B, COBERTURA PVC-ST1, ANTICHAMA BWF-B, 1 CONDUTOR, 0,6/1 KV, SECAO NOMINAL 10 MM2	SINAPI	M	1,24340000	R\$ 10,08	R\$ 12,53
00021127	FITA ISOLANTE ADESIVA ANTICHAMA, USO ATE 750 V, EM ROLO DE 19 MM X 5 M	SINAPI	UN	0,00940000	R\$ 3,78	R\$ 0,04
<b>TOTAL Material:</b>						<b>R\$ 12,57</b>

Mão de Obra com Encargos Complementares		<b>FONTE</b>	<b>UNID</b>	<b>COEFICIENTE</b>	<b>PREÇO UNITÁRIO</b>	<b>TOTAL</b>
88247	AUXILIAR DE ELETRICISTA COM ENCARGOS COMPLEMENTARES	SINAPI	H	0,07600000	R\$ 23,42	R\$ 1,78
<b>TOTAL Mão de Obra com Encargos Complementares:</b>						<b>R\$ 1,78</b>

Serviço		<b>FONTE</b>	<b>UNID</b>	<b>COEFICIENTE</b>	<b>PREÇO UNITÁRIO</b>	<b>TOTAL</b>
CA001	ELETRICISTA COM ENCARGOS COMPLEMENTARES E ADICIONAL DE PERICULOSIDADE	PRÓPRIA	H	0,07600000	R\$ 31,46	R\$ 2,39
<b>TOTAL Serviço:</b>						<b>R\$ 2,39</b>
<b>VALOR:</b>						<b>16,74</b>

### 6.3.10. C-20 CABO DE COBRE FLEXÍVEL ISOLADO, 10 MM², ANTI-CHAMA 0,6/1,0 KV - FORNECIMENTO E INSTALAÇÃO (M)

Material		<b>FONTE</b>	<b>UNID</b>	<b>COEFICIENTE</b>	<b>PREÇO UNITÁRIO</b>	<b>TOTAL</b>
00000995	CABO DE COBRE, FLEXIVEL, CLASSE 4 OU 5, ISOLACAO EM PVC/A, ANTICHAMA BWF-B, COBERTURA PVC-ST1, ANTICHAMA BWF-B, 1 CONDUTOR, 0,6/1 KV, SECAO NOMINAL 16 MM2	SINAPI	M	1,24340000	R\$ 16,06	R\$ 19,97
00021127	FITA ISOLANTE ADESIVA ANTICHAMA, USO ATE 750 V, EM ROLO DE 19 MM X 5 M	SINAPI	UN	0,00940000	R\$ 3,78	R\$ 0,04
<b>TOTAL Material:</b>						<b>R\$ 20,01</b>

Mão de Obra com Encargos Complementares		<b>FONTE</b>	<b>UNID</b>	<b>COEFICIENTE</b>	<b>PREÇO UNITÁRIO</b>	<b>TOTAL</b>
88247	AUXILIAR DE ELETRICISTA COM ENCARGOS COMPLEMENTARES	SINAPI	H	0,11400000	R\$ 23,42	R\$ 2,67
<b>TOTAL Mão de Obra com Encargos Complementares:</b>						<b>R\$ 2,67</b>

Serviço		<b>FONTE</b>	<b>UNID</b>	<b>COEFICIENTE</b>	<b>PREÇO UNITÁRIO</b>	<b>TOTAL</b>
---------	--	--------------	-------------	--------------------	-----------------------	--------------

## RELATÓRIO ANALÍTICO - COMPOSIÇÕES DE CUSTOS



OBRA:	CONSTRUÇÃO DE CAMPO DE FUTEBOL COM GRAMA SINTÉTICA, MEIA QUADRA DE BASQUETE, PARQUINHO INFANTIL E PISTA DE CAMINHADA (TIPO A) NO MUNICÍPIO DE PORANGA	DATA : 20/12/2024	BDI : 25,03%
DESCRIÇÃO:	CONSTRUÇÃO DE ESPAÇO ESPORTIVO	<b>FORTE</b>	<b>VERSÃO</b>
LOCAL:	PORANGA - CE	ORSE	2025/09
		SEINFRA	028.1 COM DESONERAÇÃO
		SINAPI	2025/11 COM DESONERAÇÃO
		PRÓPRIA	PRÓPRIA
		HORA	MES
		111,36%	69,82%
		84,44%	47,48%
		92,17%	53,50%
		0,00%	0,00%

CA001	ELETRICISTA COM ENCARGOS COMPLEMENTARES E ADICIONAL DE PERICULOSIDADE	PRÓPRIA	H	0,11400000	R\$ 31,46	R\$ 3,59
TOTAL Serviço:						R\$ 3,59
VALOR:						<b>26,27</b>

### 6.3.11. C21 CONDULETE DE ALUMÍNIO, TIPO C, PARA ELETRODUTO DE PVC DN 32 MM (1"), APARENTE - FORNECIMENTO E INSTALAÇÃO (UND)

Material	FONTE	UNID	COEFICIENTE	PREÇO UNITÁRIO	TOTAL	
00011950	BUCHA DE NYLON SEM ABA S6, COM PARAFUSO DE 4,20 X 40 MM EM ACO ZINCADO COM ROSCA SOBERBA, CABECA CHATA E FENDA PHILLIPS	SINAPI	UN	2,00000000	R\$ 0,31	R\$ 0,62
00002560	CONDULETE DE ALUMINIO TIPO C, PARA ELETRODUTO ROSCAVEL DE 1", COM TAMPA CEGA	SINAPI	UN	1,00000000	R\$ 19,13	R\$ 19,13
TOTAL Material:					R\$ 19,75	

Mão de Obra com Encargos Complementares	FONTE	UNID	COEFICIENTE	PREÇO UNITÁRIO	TOTAL	
88247	AUXILIAR DE ELETRICISTA COM ENCARGOS COMPLEMENTARES	SINAPI	H	0,32260000	R\$ 23,42	R\$ 7,56
TOTAL Mão de Obra com Encargos Complementares:					R\$ 7,56	

Serviço	FONTE	UNID	COEFICIENTE	PREÇO UNITÁRIO	TOTAL	
CA001	ELETRICISTA COM ENCARGOS COMPLEMENTARES E ADICIONAL DE PERICULOSIDADE	PRÓPRIA	H	0,32260000	R\$ 31,46	R\$ 10,15
TOTAL Serviço:					R\$ 10,15	
VALOR:					<b>37,46</b>	

### 6.3.12. C22 CONDULETE DE ALUMÍNIO, TIPO E, PARA ELETRODUTO DE PVC DN 32 MM (1"), APARENTE - FORNECIMENTO E INSTALAÇÃO (UND)

Material	FONTE	UNID	COEFICIENTE	PREÇO UNITÁRIO	TOTAL	
00011950	BUCHA DE NYLON SEM ABA S6, COM PARAFUSO DE 4,20 X 40 MM EM ACO ZINCADO COM ROSCA SOBERBA, CABECA CHATA E FENDA PHILLIPS	SINAPI	UN	2,00000000	R\$ 0,31	R\$ 0,62
00002560	CONDULETE DE ALUMINIO TIPO C, PARA ELETRODUTO ROSCAVEL DE 1", COM TAMPA CEGA	SINAPI	UN	1,00000000	R\$ 19,13	R\$ 19,13
TOTAL Material:					R\$ 19,75	

Mão de Obra com Encargos Complementares	FONTE	UNID	COEFICIENTE	PREÇO UNITÁRIO	TOTAL	
88247	AUXILIAR DE ELETRICISTA COM ENCARGOS COMPLEMENTARES	SINAPI	H	0,25500000	R\$ 23,42	R\$ 5,97
TOTAL Mão de Obra com Encargos Complementares:					R\$ 5,97	

Serviço	FONTE	UNID	COEFICIENTE	PREÇO UNITÁRIO	TOTAL	
CA001	ELETRICISTA COM ENCARGOS COMPLEMENTARES E ADICIONAL DE PERICULOSIDADE	PRÓPRIA	H	0,25500000	R\$ 31,46	R\$ 8,02
TOTAL Serviço:					R\$ 8,02	
VALOR:					<b>33,74</b>	

### 6.3.13. C23 CONDULETE DE ALUMÍNIO, TIPO T, PARA ELETRODUTO DE PVC DN 32 MM (1"), APARENTE - FORNECIMENTO E INSTALAÇÃO (UND)

Material	FONTE	UNID	COEFICIENTE	PREÇO UNITÁRIO	TOTAL	
00011950	BUCHA DE NYLON SEM ABA S6, COM PARAFUSO DE 4,20 X 40 MM EM ACO ZINCADO COM ROSCA SOBERBA, CABECA CHATA E FENDA PHILLIPS	SINAPI	UN	2,00000000	R\$ 0,31	R\$ 0,62
00002586	CONDULETE DE ALUMINIO TIPO T, PARA ELETRODUTO ROSCAVEL DE 1", COM TAMPA CEGA	SINAPI	UN	1,00000000	R\$ 23,78	R\$ 23,78

## RELATÓRIO ANALÍTICO - COMPOSIÇÕES DE CUSTOS



OBRA:	CONSTRUÇÃO DE CAMPO DE FUTEBOL COM GRAMA SINTÉTICA, MEIA QUADRA DE BASQUETE, PARQUINHO INFANTIL E PISTA DE CAMINHADA (TIPO A) NO MUNICÍPIO DE PORANGA	DATA : 20/12/2024	BDI : 25,03%
DESCRIÇÃO:	CONSTRUÇÃO DE ESPAÇO ESPORTIVO	<b>FONTE</b>	<b>VERSÃO</b>
LOCAL:	PORANGA - CE	ORSE	2025/09
		SEINFRA	028.1 COM DESONERAÇÃO
		SINAPI	2025/11 COM DESONERAÇÃO
		PRÓPRIA	PRÓPRIA
			HORA
			MES
			111,36%
			69,82%
			84,44%
			47,48%
			92,17%
			53,50%
			0,00%
			0,00%

TOTAL Material:	R\$ 24,40
-----------------	-----------

Mão de Obra com Encargos Complementares		FONTE	UNID	COEFICIENTE	PREÇO UNITÁRIO	TOTAL
88247	AUXILIAR DE ELETRICISTA COM ENCARGOS COMPLEMENTARES	SINAPI	H	0,45780000	R\$ 23,42	R\$ 10,72
TOTAL Mão de Obra com Encargos Complementares:						R\$ 10,72

Serviço		FONTE	UNID	COEFICIENTE	PREÇO UNITÁRIO	TOTAL
CA001	ELETRICISTA COM ENCARGOS COMPLEMENTARES E ADICIONAL DE PERICULOSIDADE	PRÓPRIA	H	0,45780000	R\$ 31,46	R\$ 14,40
TOTAL Serviço:						R\$ 14,40

<b>VALOR:</b>	<b>49,52</b>
---------------	--------------

### 6.3.14. C24 ENTRADA DE ENERGIA ELÉTRICA, AÉREA, TRIFÁSICA, COM CAIXA DE SOBREPOR, CABO DE 16 MM2 E DISJUNTOR DIN 70A (NÃO INCLUSO O POSTE DE CONCRETO) (UND)

Material		FONTE	UNID	COEFICIENTE	PREÇO UNITÁRIO	TOTAL
00039809	CAIXA PARA MEDIDOR POLIFASICO, EM POLICARBONATO / TERMOPLASTICO, PARA ALOJAR 1 DISJUNTOR (PADRAO DA CONCESSIONARIA LOCAL)	SINAPI	UN	1,00000000	R\$ 177,17	R\$ 177,17
00011864	CONECTOR METALICO TIPO PARAFUSO FENDIDO (SPLIT BOLT), PARA CABOS ATE 95 MM2	SINAPI	UN	3,00000000	R\$ 35,60	R\$ 106,80
TOTAL Material:						R\$ 283,97

Mão de Obra com Encargos Complementares		FONTE	UNID	COEFICIENTE	PREÇO UNITÁRIO	TOTAL
88247	AUXILIAR DE ELETRICISTA COM ENCARGOS COMPLEMENTARES	SINAPI	H	0,21500000	R\$ 23,42	R\$ 5,04
TOTAL Mão de Obra com Encargos Complementares:						R\$ 5,04

Serviço		FONTE	UNID	COEFICIENTE	PREÇO UNITÁRIO	TOTAL
103325	ALVENARIA DE VEDAÇÃO DE BLOCOS CERÂMICOS FURADOS NA VERTICAL DE 14X19X39 CM (ESPESSURA 14 CM) E ARGAMASSA DE ASSENTAMENTO COM PREPARO MANUAL. AF_12/2021	SINAPI	M2	3,48000000	R\$ 80,67	R\$ 280,73
CA007	CABO DE COBRE FLEXÍVEL ISOLADO XLPE, 25 MM², 0,6/1,0 KV, PARA REDE AÉREA DE DISTRIBUIÇÃO DE ENERGIA ELÉTRICA DE BAIXA TENSÃO - FORNECIMENTO E INSTALAÇÃO	PRÓPRIA	M	15,00000000	R\$ 121,88	R\$ 1.828,20
87878	CHAPISCO APLICADO EM ALVENARIAS E ESTRUTURAS DE CONCRETO INTERNAS, COM COLHER DE PEDREIRO. ARGAMASSA TRAÇO 1:3 COM PREPARO MANUAL. AF_10/2022	SINAPI	M2	6,96000000	R\$ 5,07	R\$ 35,29
CA001	ELETRICISTA COM ENCARGOS COMPLEMENTARES E ADICIONAL DE PERICULOSIDADE	PRÓPRIA	H	1,93550000	R\$ 31,46	R\$ 60,89
CA002	ELETRODUTO EM AÇO GALVANIZADO, CONEXÃO ROSQUEADA, DN 50 MM (2"), APARENTE - FORNECIMENTO E INSTALAÇÃO	PRÓPRIA	UND	1,00000000	R\$ 151,86	R\$ 151,86
CA004	ELETRODUTO EM AÇO GALVANIZADO, CONEXÃO ROSQUEADA, DN 50 MM (2"), APARENTE - FORNECIMENTO E INSTALAÇÃO	PRÓPRIA	M	5,00000000	R\$ 127,27	R\$ 636,35
CA005	ELETRODUTO EM AÇO GALVANIZADO, CONEXÃO ROSQUEADA, DN 50 MM (2"), APARENTE - FORNECIMENTO E INSTALAÇÃO	PRÓPRIA	M	2,00000000	R\$ 72,33	R\$ 144,66
CA006	JOELHO 90 GRAUS, EM FERRO GALVANIZADO, CONEXÃO ROSQUEADA, DN 50 MM (2") - FORNECIMENTO E INSTALAÇÃO	PRÓPRIA	UND	1,00000000	R\$ 105,37	R\$ 105,37
87530	MASSA ÚNICA, EM ARGAMASSA TRAÇO 1:2:8, PREPARO MANUAL, APLICADA MANUALMENTE EM PAREDES INTERNAS DE AMBIENTES COM ÁREA ENTRE 5M² E 10M², E = 17,5MM, COM TALISCAS. AF_03/2024	SINAPI	M2	6,96000000	R\$ 41,96	R\$ 292,04
97734	PEÇA RETANGULAR PRÉ-MOLDADA, VOLUME DE CONCRETO DE 10 A 30 LITROS, TAXA DE AÇO APROXIMADA DE 30KG/M³. AF_03/2024	SINAPI	M3	0,03000000	R\$ 3.013,95	R\$ 90,42

## RELATÓRIO ANALÍTICO - COMPOSIÇÕES DE CUSTOS



OBRA:	CONSTRUÇÃO DE CAMPO DE FUTEBOL COM GRAMA SINTÉTICA, MEIA QUADRA DE BASQUETE, PARQUINHO INFANTIL E PISTA DE CAMINHADA (TIPO A) NO MUNICÍPIO DE PORANGA	DATA : 20/12/2024	BDI : 25,03%
DESCRIÇÃO:	CONSTRUÇÃO DE ESPAÇO ESPORTIVO	<b>FONTE</b>	<b>VERSÃO</b>
LOCAL:	PORANGA - CE	ORSE	2025/09
		SEINFRA	028.1 COM DESONERAÇÃO
		SINAPI	2025/11 COM DESONERAÇÃO
		PRÓPRIA	PRÓPRIA
		<b>HORA</b>	<b>MES</b>
		111,36%	69,82%
		84,44%	47,48%
		92,17%	53,50%
		0,00%	0,00%

104642	PINTURA LÁTEX ACRÍLICA STANDARD, APLICAÇÃO MANUAL EM PAREDES, DUAS DEMÃOS. AF_04/2023	SINAPI	M2	6,96000000	R\$ 11,12	R\$ 77,40
					TOTAL Serviço:	R\$ 3.703,21
					<b>VALOR:</b>	<b>3.992,22</b>

### 6.3.15. C25 QUADRO DE DISTRIBUIÇÃO DE ENERGIA EM CHAPA DE AÇO GALVANIZADO, DE EMBUTIR, COM BARRAMENTO TRIFÁSICO, PARA 18 DISJUNTORES DIN 100A - FORNECIMENTO E INSTALAÇÃO (UND)

Material	FONTE	UNID	COEFICIENTE	PREÇO UNITÁRIO	TOTAL	
00013395	QUADRO DE DISTRIBUICAO COM BARRAMENTO TRIFASICO, DE EMBUTIR, EM CHAPA DE ACO GALVANIZADO, PARA 18 DISJUNTORES DIN, 100 A	SINAPI	UN	1,00000000	R\$ 429,53	R\$ 429,53
TOTAL Material:					R\$ 429,53	
Mão de Obra com Encargos Complementares		FONTE	UNID	COEFICIENTE	PREÇO UNITÁRIO	TOTAL
88247	AUXILIAR DE ELETRICISTA COM ENCARGOS COMPLEMENTARES	SINAPI	H	0,53350000	R\$ 23,42	R\$ 12,49
TOTAL Mão de Obra com Encargos Complementares:					R\$ 12,49	
Serviço		FONTE	UNID	COEFICIENTE	PREÇO UNITÁRIO	TOTAL
87367	ARGAMASSA TRAÇO 1:1:6 (EM VOLUME DE CIMENTO, CAL E AREIA MÉDIA ÚMIDA) PARA EMBOÇO/MASSA ÚNICA/ASSENTAMENTO DE ALVENARIA DE VEDAÇÃO, PREPARO MANUAL. AF_08/2019	SINAPI	M3	0,01340000	R\$ 761,93	R\$ 10,21
CA001	ELETRICISTA COM ENCARGOS COMPLEMENTARES E ADICIONAL DE PERICULOSIDADE	PRÓPRIA	H	0,53350000	R\$ 31,46	R\$ 16,78
TOTAL Serviço:					R\$ 26,99	
<b>VALOR:</b>					<b>469,01</b>	

### 6.3.16. C26 DISJUNTOR MONOPOLAR TIPO DIN, CORRENTE NOMINAL DE 16A - FORNECIMENTO E INSTALAÇÃO (UND)

Material	FONTE	UNID	COEFICIENTE	PREÇO UNITÁRIO	TOTAL	
00034653	DISJUNTOR TERMOMAGNETICO PARA TRILHO DIN (IEC), MONOPOLAR, 6 - 32 A	SINAPI	UN	1,00000000	R\$ 9,61	R\$ 9,61
00001570	TERMINAL A COMPRESSAO EM COBRE ESTANHADO PARA CABO 2,5 MM2, 1 FURO E 1 COMPRESSAO, PARA PARAFUSO DE FIXACAO M5	SINAPI	UN	1,00000000	R\$ 1,10	R\$ 1,10
TOTAL Material:					R\$ 10,71	
Mão de Obra com Encargos Complementares		FONTE	UNID	COEFICIENTE	PREÇO UNITÁRIO	TOTAL
88247	AUXILIAR DE ELETRICISTA COM ENCARGOS COMPLEMENTARES	SINAPI	H	0,04760000	R\$ 23,42	R\$ 1,11
TOTAL Mão de Obra com Encargos Complementares:					R\$ 1,11	
Serviço		FONTE	UNID	COEFICIENTE	PREÇO UNITÁRIO	TOTAL
CA001	ELETRICISTA COM ENCARGOS COMPLEMENTARES E ADICIONAL DE PERICULOSIDADE	PRÓPRIA	H	0,04760000	R\$ 31,46	R\$ 1,50
TOTAL Serviço:					R\$ 1,50	
<b>VALOR:</b>					<b>13,32</b>	

### 6.3.17. C27 DISJUNTOR MONOPOLAR TIPO DIN, CORRENTE NOMINAL DE 20A - FORNECIMENTO E INSTALAÇÃO (UND)

Material	FONTE	UNID	COEFICIENTE	PREÇO UNITÁRIO	TOTAL	
00034653	DISJUNTOR TERMOMAGNETICO PARA TRILHO DIN (IEC), MONOPOLAR, 6 - 32 A	SINAPI	UN	1,00000000	R\$ 9,61	R\$ 9,61
00001571	TERMINAL A COMPRESSAO EM COBRE ESTANHADO PARA CABO 4 MM2, 1 FURO E 1 COMPRESSAO, PARA PARAFUSO DE FIXACAO M5	SINAPI	UN	1,00000000	R\$ 1,44	R\$ 1,44

## RELATÓRIO ANALÍTICO - COMPOSIÇÕES DE CUSTOS



OBRA:	CONSTRUÇÃO DE CAMPO DE FUTEBOL COM GRAMA SINTÉTICA, MEIA QUADRA DE BASQUETE, PARQUINHO INFANTIL E PISTA DE CAMINHADA (TIPO A) NO MUNICÍPIO DE PORANGA	DATA : 20/12/2024	BDI : 25,03%
DESCRIÇÃO:	CONSTRUÇÃO DE ESPAÇO ESPORTIVO	<b>FONTES</b>	<b>VERSÃO</b>
LOCAL:	PORANGA - CE	ORSE	2025/09
		SEINFRA	028.1 COM DESONERAÇÃO
		SINAPI	2025/11 COM DESONERAÇÃO
		PRÓPRIA	PRÓPRIA
			HORA
			MES
			111,36%
			69,82%
			84,44%
			47,48%
			92,17%
			53,50%
			0,00%
			0,00%

TOTAL Material: R\$ 11,05

Mão de Obra com Encargos Complementares		FONTES	UNID	COEFICIENTE	PREÇO UNITÁRIO	TOTAL
88247	AUXILIAR DE ELETRICISTA COM ENCARGOS COMPLEMENTARES	SINAPI	H	0,06630000	R\$ 23,42	R\$ 1,55
TOTAL Mão de Obra com Encargos Complementares:						R\$ 1,55

Serviço		FONTES	UNID	COEFICIENTE	PREÇO UNITÁRIO	TOTAL
CA001	ELETRICISTA COM ENCARGOS COMPLEMENTARES E ADICIONAL DE PERICULOSIDADE	PRÓPRIA	H	0,06630000	R\$ 31,46	R\$ 2,09
TOTAL Serviço:						R\$ 2,09

**VALOR: 14,69**

### 6.3.18. C28 DISJUNTOR TRIPOLAR TIPO DIN, CORRENTE NOMINAL DE 25A - FORNECIMENTO E INSTALAÇÃO (UND)

Material	FONTES	UNID	COEFICIENTE	PREÇO UNITÁRIO	TOTAL
00034709	DISJUNTOR TERMOMAGNETICO PARA TRILHO DIN (IEC), TRIPOLAR, 10 - 50 A	SINAPI	UN	1,00000000	R\$ 67,51
00001571	TERMINAL A COMPRESSAO EM COBRE ESTANHADO PARA CABO 4 MM2, 1 FURO E 1 COMPRESSAO, PARA PARAFUSO DE FIXACAO M5	SINAPI	UN	3,00000000	R\$ 1,44
TOTAL Material:					R\$ 71,83

Mão de Obra com Encargos Complementares		FONTES	UNID	COEFICIENTE	PREÇO UNITÁRIO	TOTAL
88247	AUXILIAR DE ELETRICISTA COM ENCARGOS COMPLEMENTARES	SINAPI	H	0,19880000	R\$ 23,42	R\$ 4,66
TOTAL Mão de Obra com Encargos Complementares:						R\$ 4,66

Serviço		FONTES	UNID	COEFICIENTE	PREÇO UNITÁRIO	TOTAL
CA001	ELETRICISTA COM ENCARGOS COMPLEMENTARES E ADICIONAL DE PERICULOSIDADE	PRÓPRIA	H	0,19880000	R\$ 31,46	R\$ 6,25
TOTAL Serviço:						R\$ 6,25

**VALOR: 82,74**

### 6.3.19. C29 DISPOSITIVO DE PROTEÇÃO CONTRA SURTO 45 KA, 175 V, TIPO AC - FORNECIMENTO E INSTALAÇÃO (UND)

Material	FONTES	UNID	COEFICIENTE	PREÇO UNITÁRIO	TOTAL
00039467	DISPOSITIVO DPS CLASSE II, 1 POLO, TENSAO MAXIMA DE 175 V, CORRENTE MAXIMA DE *45* KA (TIPO AC)	SINAPI	UN	1,00000000	R\$ 103,51
TOTAL Material:					R\$ 103,51

Mão de Obra com Encargos Complementares		FONTES	UNID	COEFICIENTE	PREÇO UNITÁRIO	TOTAL
88247	AUXILIAR DE ELETRICISTA COM ENCARGOS COMPLEMENTARES	SINAPI	H	0,30000000	R\$ 23,42	R\$ 7,03
TOTAL Mão de Obra com Encargos Complementares:						R\$ 7,03

Serviço		FONTES	UNID	COEFICIENTE	PREÇO UNITÁRIO	TOTAL
CA001	ELETRICISTA COM ENCARGOS COMPLEMENTARES E ADICIONAL DE PERICULOSIDADE	PRÓPRIA	H	0,30000000	R\$ 31,46	R\$ 9,44
TOTAL Serviço:						R\$ 9,44

**VALOR: 119,98**

### 6.3.20. C30 CORDOALHA DE COBRE NU 50 MM², NÃO ENTERRADA, COM ISOLADOR - FORNECIMENTO E INSTALAÇÃO (M)

Material	FONTES	UNID	COEFICIENTE	PREÇO UNITÁRIO	TOTAL
----------	--------	------	-------------	----------------	-------

## RELATÓRIO ANALÍTICO - COMPOSIÇÕES DE CUSTOS



<b>OBRA:</b>	CONSTRUÇÃO DE CAMPO DE FUTEBOL COM GRAMA SINTÉTICA, MEIA QUADRA DE BASQUETE, PARQUINHO INFANTIL E PISTA DE CAMINHADA (TIPO A) NO MUNICÍPIO DE PORANGA	<b>DATA :</b> 20/12/2024	<b>BDI :</b> 25,03%
<b>DESCRIÇÃO:</b>	CONSTRUÇÃO DE ESPAÇO ESPORTIVO	<b>FORNTE</b>	<b>VERSÃO</b>
<b>LOCAL:</b>	PORANGA - CE	ORSE	2025/09
		SEINFRA	028.1 COM DESONERAÇÃO
		SINAPI	2025/11 COM DESONERAÇÃO
		PRÓPRIA	PRÓPRIA
		<b>HORA</b>	<b>MES</b>
		111,36%	69,82%
		84,44%	47,48%
		92,17%	53,50%
		0,00%	0,00%

00000867	CABO DE COBRE NU 50 MM2 MEIO-DURO	SINAPI	M	1,05000000	R\$ 54,71	R\$ 57,45
TOTAL Material:						R\$ 57,45

Mão de Obra com Encargos Complementares		FORNTE	UNID	COEFICIENTE	PREÇO UNITÁRIO	TOTAL
88247	AUXILIAR DE ELETRICISTA COM ENCARGOS COMPLEMENTARES	SINAPI	H	0,31890000	R\$ 23,42	R\$ 7,47
TOTAL Mão de Obra com Encargos Complementares:						R\$ 7,47

Serviço		FORNTE	UNID	COEFICIENTE	PREÇO UNITÁRIO	TOTAL
CA001	ELETRICISTA COM ENCARGOS COMPLEMENTARES E ADICIONAL DE PERICULOSIDADE	PRÓPRIA	H	0,31890000	R\$ 31,46	R\$ 10,03
98463	SUPORTE ISOLADOR PARA FIXAÇÃO DA CORDOALHA DE COBRE EM ALVENARIA OU CONCRETO - FORNECIMENTO E INSTALAÇÃO. AF_08/2023	SINAPI	UN	0,66670000	R\$ 26,44	R\$ 17,63
TOTAL Serviço:						R\$ 27,66
<b>VALOR:</b>						<b>92,58</b>

### 6.3.21. C31 HASTE DE ATERRAMENTO, DIÂMETRO 3/4", COM 3 METROS - FORNECIMENTO E INSTALAÇÃO (M)

Material		FORNTE	UNID	COEFICIENTE	PREÇO UNITÁRIO	TOTAL
00003378	HASTE DE ATERRAMENTO EM ACO COM 3,00 M DE COMPRIMENTO E DN = 3/4", REVESTIDA COM BAIXA CAMADA DE COBRE, SEM CONECTOR	SINAPI	UN	1,00000000	R\$ 80,18	R\$ 80,18
TOTAL Material:						R\$ 80,18

Mão de Obra com Encargos Complementares		FORNTE	UNID	COEFICIENTE	PREÇO UNITÁRIO	TOTAL
88247	AUXILIAR DE ELETRICISTA COM ENCARGOS COMPLEMENTARES	SINAPI	H	0,38820000	R\$ 23,42	R\$ 9,09
TOTAL Mão de Obra com Encargos Complementares:						R\$ 9,09

Serviço		FORNTE	UNID	COEFICIENTE	PREÇO UNITÁRIO	TOTAL
104749	CONECTOR GRAMPO METÁLICO TIPO OLHAL, PARA SPDA, PARA HASTE DE ATERRAMENTO DE 3/4" E CABOS DE 10 A 50 MM2 - FORNECIMENTO E INSTALAÇÃO. AF_08/2023	SINAPI	UN	1,00000000	R\$ 17,96	R\$ 17,96
CA001	ELETRICISTA COM ENCARGOS COMPLEMENTARES E ADICIONAL DE PERICULOSIDADE	PRÓPRIA	H	0,38820000	R\$ 31,46	R\$ 12,21
TOTAL Serviço:						R\$ 30,17
<b>VALOR:</b>						<b>119,44</b>

### 6.3.22. 98111 CAIXA DE INSPEÇÃO PARA ATERRAMENTO, CIRCULAR, EM POLIETILENO, DIÂMETRO INTERNO = 0,3 M. AF\_12/2020 (UN)

Material		FORNTE	UNID	COEFICIENTE	PREÇO UNITÁRIO	TOTAL
00034643	CAIXA DE INSPECAO PARA ATERRAMENTO E PARA RAIOS, EM POLIPROPILENO, DIAMETRO = 300 MM X ALTURA = 400 MM (INCLUIDA TAMPA SEM ESCOTILHA)	SINAPI	UN	1,00000000	R\$ 55,27	R\$ 55,27
TOTAL Material:						R\$ 55,27

Mão de Obra com Encargos Complementares		FORNTE	UNID	COEFICIENTE	PREÇO UNITÁRIO	TOTAL
88309	PEDREIRO COM ENCARGOS COMPLEMENTARES	SINAPI	H	0,13840000	R\$ 28,20	R\$ 3,90
88316	SERVENTE COM ENCARGOS COMPLEMENTARES	SINAPI	H	0,10880000	R\$ 21,93	R\$ 2,38
TOTAL Mão de Obra com Encargos Complementares:						R\$ 6,28

Serviço		FORNTE	UNID	COEFICIENTE	PREÇO UNITÁRIO	TOTAL
101618	PREPARO DE FUNDO DE VALA COM LARGURA MENOR QUE 1,5 M, COM CAMADA DE AREIA, LANÇAMENTO MANUAL. AF_08/2020	SINAPI	M3	0,01410000	R\$ 282,72	R\$ 3,98

## RELATÓRIO ANALÍTICO - COMPOSIÇÕES DE CUSTOS



OBRA:	CONSTRUÇÃO DE CAMPO DE FUTEBOL COM GRAMA SINTÉTICA, MEIA QUADRA DE BASQUETE, PARQUINHO INFANTIL E PISTA DE CAMINHADA (TIPO A) NO MUNICÍPIO DE PORANGA	DATA : 20/12/2024	BDI : 25,03%
DESCRIÇÃO:	CONSTRUÇÃO DE ESPAÇO ESPORTIVO	<b>FORTE</b>	<b>VERSÃO</b>
LOCAL:	PORANGA - CE	ORSE	2025/09
		SEINFRA	028.1 COM DESONERAÇÃO
		SINAPI	2025/11 COM DESONERAÇÃO
		PRÓPRIA	PRÓPRIA
			HORA
			MES
			111,36%
			69,82%
			84,44%
			47,48%
			92,17%
			53,50%
			0,00%
			0,00%

TOTAL Serviço:	R\$ 3,98
<b>VALOR:</b>	<b>65,53</b>

### 6.3.23. C32 RELÉ FOTOELÉTRICO PARA COMANDO DE ILUMINAÇÃO EXTERNA 1800 W - FORNECIMENTO E INSTALAÇÃO (M)

Material	FONTE	UNID	COEFICIENTE	PREÇO UNITÁRIO	TOTAL
00021127	FITA ISOLANTE ADESIVA ANTICHAMA, USO ATE 750 V, EM ROLO DE 19 MM X 5 M	SINAPI	UN	0,02100000	R\$ 3,78
COT 009	RELÉ FOTOELÉTRICO PARA COMANDO DE ILUMINAÇÃO EXTERNA 1800W	PRÓPRIA	UN	1,00000000	R\$ 35,08
TOTAL Material:					R\$ 35,16

Mão de Obra com Encargos Complementares	FONTE	UNID	COEFICIENTE	PREÇO UNITÁRIO	TOTAL
88247	AUXILIAR DE ELETRICISTA COM ENCARGOS COMPLEMENTARES	SINAPI	H	0,01680000	R\$ 23,42
TOTAL Mão de Obra com Encargos Complementares:					R\$ 0,39

Serviço	FONTE	UNID	COEFICIENTE	PREÇO UNITÁRIO	TOTAL
CA001	ELETRICISTA COM ENCARGOS COMPLEMENTARES E ADICIONAL DE PERICULOSIDADE	PRÓPRIA	H	0,01680000	R\$ 31,46
TOTAL Serviço:					R\$ 0,53
<b>VALOR:</b>					<b>36,08</b>

### 6.3.24. C33 REFLETOR EM ALUMÍNIO, DE SUPORTE E ALÇA, COM LÂMPADA EM LED 100W DE POTÊNCIA - FORNECIMENTO E INSTALAÇÃO (UN)

Material	FONTE	UNID	COEFICIENTE	PREÇO UNITÁRIO	TOTAL
113791	Refletor Slim LED 100W de potência, branco Frio, 6500k, Autovolt, marca G-light ou similar	ORSE	un	1,00000000	R\$ 58,55
TOTAL Material:					R\$ 58,55

Mão de Obra com Encargos Complementares	FONTE	UNID	COEFICIENTE	PREÇO UNITÁRIO	TOTAL
88247	AUXILIAR DE ELETRICISTA COM ENCARGOS COMPLEMENTARES	SINAPI	H	0,41650000	R\$ 23,42
TOTAL Mão de Obra com Encargos Complementares:					R\$ 9,75

Serviço	FONTE	UNID	COEFICIENTE	PREÇO UNITÁRIO	TOTAL
CA001	ELETRICISTA COM ENCARGOS COMPLEMENTARES E ADICIONAL DE PERICULOSIDADE	PRÓPRIA	H	0,17350000	R\$ 31,46
TOTAL Serviço:					R\$ 5,46
<b>VALOR:</b>					<b>73,76</b>

### 6.3.25. 97886 CAIXA ENTERRADA ELÉTRICA RETANGULAR, EM ALVENARIA COM TIJOLOS CERÂMICOS MACIÇOS, FUNDO COM BRITA, DIMENSÕES INTERNAS: 0,3X0,3X0,3 M. AF\_12/2020 (UN)

Material	FONTE	UNID	COEFICIENTE	PREÇO UNITÁRIO	TOTAL
00007258	TIJOLO CERAMICO MACICO COMUM DE *5 X 10 X 20* CM (L X A X C)	SINAPI	UN	38,69100000	R\$ 0,58
TOTAL Material:					R\$ 22,44

Mão de Obra com Encargos Complementares	FONTE	UNID	COEFICIENTE	PREÇO UNITÁRIO	TOTAL
88309	PEDREIRO COM ENCARGOS COMPLEMENTARES	SINAPI	H	1,26860000	R\$ 28,20
88316	SERVENTE COM ENCARGOS COMPLEMENTARES	SINAPI	H	0,99670000	R\$ 21,93
TOTAL Mão de Obra com Encargos Complementares:					R\$ 57,62

Serviço	FONTE	UNID	COEFICIENTE	PREÇO UNITÁRIO	TOTAL

## RELATÓRIO ANALÍTICO - COMPOSIÇÕES DE CUSTOS

	<b>OBRA:</b>		CONSTRUÇÃO DE CAMPO DE FUTEBOL COM GRAMA SINTÉTICA, MEIA QUADRA DE BASQUETE, PARQUINHO INFANTIL E PISTA DE CAMINHADA (TIPO A) NO MUNICÍPIO DE PORANGA		DATA : 20/12/2024	BDI : 25,03%		
	<b>DESCRIÇÃO:</b>		CONSTRUÇÃO DE ESPAÇO ESPORTIVO		<b>FONTE</b>	<b>VERSÃO</b>	<b>HORA</b>	<b>MES</b>
	<b>LOCAL:</b>		PORANGA - CE		ORSE	2025/09	111,36%	69,82%
					SEINFRA	028.1 COM DESONERAÇÃO	84,44%	47,48%
				SINAPI	2025/11 COM DESONERAÇÃO	92,17%	53,50%	
				PRÓPRIA	PRÓPRIA	0,00%	0,00%	

100475	ARGAMASSA TRAÇO 1:3 (EM VOLUME DE CIMENTO E AREIA MÉDIA ÚMIDA) COM ADIÇÃO DE IMPERMEABILIZANTE, PREPARO MECÂNICO COM BETONEIRA 400 L. AF_08/2019	SINAPI	M3	0,02780000	R\$ 797,88	R\$ 22,18
87316	ARGAMASSA TRAÇO 1:4 (EM VOLUME DE CIMENTO E AREIA GROSSA ÚMIDA) PARA CHAPISCO CONVENCIONAL, PREPARO MECÂNICO COM BETONEIRA 400 L. AF_08/2019	SINAPI	M3	0,00390000	R\$ 541,67	R\$ 2,11
97734	PEÇA RETANGULAR PRÉ-MOLDADA, VOLUME DE CONCRETO DE 10 A 30 LITROS, TAXA DE AÇO APROXIMADA DE 30KG/M³. AF_03/2024	SINAPI	M3	0,01750000	R\$ 3.013,95	R\$ 52,74
101619	PREPARO DE FUNDO DE VALA COM LARGURA MENOR QUE 1,5 M, COM CAMADA DE BRITA, LANÇAMENTO MANUAL. AF_08/2020	SINAPI	M3	0,03600000	R\$ 298,53	R\$ 10,74
					TOTAL Serviço:	R\$ 87,77
					<b>VALOR:</b>	<b>167,83</b>

### 6.3.26. C34 POSTE EM CONCRETO ARMADO SEÇÃO CIRCULAR 200/10, TIPO C-14 COM 3 REFLETORES EM LED 200W FIXADOS EM CRUZETA DE CONCRETO - FORNECIMENTO E INSTALAÇÃO (UN)

Material	FONTE	UNID	COEFICIENTE	PREÇO UNITÁRIO	TOTAL	
00000420	CINTA CIRCULAR EM ACO GALVANIZADO DE 150 MM DE DIAMETRO PARA FIXACAO DE CAIXA MEDICAO, INCLUI PARAFUSOS E PORCAS	SINAPI	UN	2,00000000	R\$ 27,20	R\$ 54,40
00034519	CRUZETA DE CONCRETO LEVE, COMP. 2000 MM SECAO, 90 X 90 MM	SINAPI	UN	1,00000000	R\$ 82,84	R\$ 82,84
00000442	PARAFUSO FRANCES M16 EM ACO GALVANIZADO, COMPRIMENTO = 45 MM, DIAMETRO = 16 MM, CABECA ABAULADA	SINAPI	UN	5,00000000	R\$ 7,17	R\$ 35,85
00000430	PARAFUSO M16 EM ACO GALVANIZADO, COMPRIMENTO = 125 MM, DIAMETRO = 16 MM, ROSCA MAQUINA, CABECA QUADRADA	SINAPI	UN	1,00000000	R\$ 10,85	R\$ 10,85
00000441	PARAFUSO M16 EM ACO GALVANIZADO, COMPRIMENTO = 150 MM, DIAMETRO = 16 MM, ROSCA MAQUINA, CABECA QUADRADA	SINAPI	UN	4,00000000	R\$ 11,94	R\$ 47,76
00012366	POSTE DE CONCRETO ARMADO DE SECAO CIRCULAR, EXTENSAO DE 10,00 M, RESISTENCIA DE 150 A 200 DAN, TIPO C-14	SINAPI	UN	1,00000000	R\$ 1.057,15	R\$ 1.057,15
I13524	Refletor Slim LED 200W de potência, branco Frio, 6500k, Autovolt, marca G-light ou similar	ORSE	un	3,00000000	R\$ 106,58	R\$ 319,74
TOTAL Material:					R\$ 1.608,59	

Mão de Obra com Encargos Complementares	FONTE	UNID	COEFICIENTE	PREÇO UNITÁRIO	TOTAL	
88247	AUXILIAR DE ELETRICISTA COM ENCARGOS COMPLEMENTARES	SINAPI	H	1,52050000	R\$ 23,42	R\$ 35,61
TOTAL Mão de Obra com Encargos Complementares:					R\$ 35,61	

Serviço	FONTE	UNID	COEFICIENTE	PREÇO UNITÁRIO	TOTAL	
100579	ASSENTAMENTO DE POSTE DE CONCRETO COM COMPRIMENTO NOMINAL DE 10 M, CARGA NOMINAL MENOR OU IGUAL A 1000 DAN, ENGASTAMENTO SIMPLES COM 1,6 M DE SOLO (NÃO INCLUI FORNECIMENTO). AF_04/2025	SINAPI	UN	1,00000000	R\$ 629,05	R\$ 629,05
CA001	ELETRICISTA COM ENCARGOS COMPLEMENTARES E ADICIONAL DE PERICULOSIDADE	PRÓPRIA	H	2,24950000	R\$ 31,46	R\$ 70,77
100862	SUPORTE MÃO FRANCESA EM ACO, ABAS IGUAIS 40 CM, CAPACIDADE MINIMA 70 KG, BRANCO - FORNECIMENTO E INSTALAÇÃO. AF_01/2020	SINAPI	UN	2,00000000	R\$ 39,33	R\$ 78,66
TOTAL Serviço:					R\$ 778,48	
<b>VALOR:</b>					<b>2.422,68</b>	

### 6.3.27. C35 POSTE EM CONCRETO ARMADO SEÇÃO CIRCULAR 200/10, TIPO C-14 COM 6 REFLETORES EM LED 200W FIXADOS EM CRUZETA DE CONCRETO - FORNECIMENTO E INSTALAÇÃO (UN)

Material	FONTE	UNID	COEFICIENTE	PREÇO UNITÁRIO	TOTAL
----------	-------	------	-------------	----------------	-------

## RELATÓRIO ANALÍTICO - COMPOSIÇÕES DE CUSTOS



OBRA:	CONSTRUÇÃO DE CAMPO DE FUTEBOL COM GRAMA SINTÉTICA, MEIA QUADRA DE BASQUETE, PARQUINHO INFANTIL E PISTA DE CAMINHADA (TIPO A) NO MUNICÍPIO DE PORANGA	DATA : 20/12/2024	BDI : 25,03%
DESCRICOÃO:	CONSTRUÇÃO DE ESPAÇO ESPORTIVO	<b>FORTE</b>	<b>VERSÃO</b>
LOCAL:	PORANGA - CE	ORSE	2025/09
		SEINFRA	028.1 COM DESONERAÇÃO
		SINAPI	2025/11 COM DESONERAÇÃO
		PRÓPRIA	PRÓPRIA
			HORA
			MES
			111,36%
			69,82%
			84,44%
			47,48%
			92,17%
			53,50%
			0,00%
			0,00%

00000420	CINTA CIRCULAR EM ACO GALVANIZADO DE 150 MM DE DIAMETRO PARA FIXACAO DE CAIXA MEDICAO, INCLUI PARAFUSOS E PORCAS	SINAPI	UN	2,00000000	R\$ 27,20	R\$ 54,40
00034519	CRUZETA DE CONCRETO LEVE, COMP. 2000 MM SECAO, 90 X 90 MM	SINAPI	UN	2,00000000	R\$ 82,84	R\$ 165,68
00000442	PARAFUSO FRANCES M16 EM ACO GALVANIZADO, COMPRIMENTO = 45 MM, DIAMETRO = 16 MM, CABECA ABAULADA	SINAPI	UN	6,00000000	R\$ 7,17	R\$ 43,02
00000430	PARAFUSO M16 EM ACO GALVANIZADO, COMPRIMENTO = 125 MM, DIAMETRO = 16 MM, ROSCA MAQUINA, CABECA QUADRADA	SINAPI	UN	2,00000000	R\$ 10,85	R\$ 21,70
00000441	PARAFUSO M16 EM ACO GALVANIZADO, COMPRIMENTO = 150 MM, DIAMETRO = 16 MM, ROSCA MAQUINA, CABECA QUADRADA	SINAPI	UN	8,00000000	R\$ 11,94	R\$ 95,52
00012366	POSTE DE CONCRETO ARMADO DE SECAO CIRCULAR, EXTENSAO DE 10,00 M, RESISTENCIA DE 150 A 200 DAN, TIPO C-14	SINAPI	UN	2,00000000	R\$ 1.057,15	R\$ 2.114,30
113524	Refletor Slim LED 200W de potência, branco Frio, 6500k, Autovolt, marca G-light ou similar	ORSE	un	6,00000000	R\$ 106,58	R\$ 639,48
<b>TOTAL Material:</b>						<b>R\$ 3.134,10</b>

Mão de Obra com Encargos Complementares		FORTE	UNID	COEFICIENTE	PREÇO UNITÁRIO	TOTAL
88247	AUXILIAR DE ELETRICISTA COM ENCARGOS COMPLEMENTARES	SINAPI	H	2,04100000	R\$ 23,42	R\$ 47,80
<b>TOTAL Mão de Obra com Encargos Complementares:</b>						<b>R\$ 47,80</b>

Serviço		FORTE	UNID	COEFICIENTE	PREÇO UNITÁRIO	TOTAL
100579	ASSENTAMENTO DE POSTE DE CONCRETO COM COMPRIMENTO NOMINAL DE 10 M, CARGA NOMINAL MENOR OU IGUAL A 1000 DAN, ENGASTAMENTO SIMPLES COM 1,6 M DE SOLO (NÃO INCLUI FORNECIMENTO). AF_04/2025	SINAPI	UN	1,00000000	R\$ 629,05	R\$ 629,05
CA001	ELETRICISTA COM ENCARGOS COMPLEMENTARES E ADICIONAL DE PERICULOSIDADE	PRÓPRIA	H	3,49900000	R\$ 31,46	R\$ 110,08
100862	SUORTE MÃO FRANCESA EM ACO, ABAS IGUAIS 40 CM, CAPACIDADE MINIMA 70 KG, BRANCO - FORNECIMENTO E INSTALAÇÃO. AF_01/2020	SINAPI	UN	4,00000000	R\$ 39,33	R\$ 157,32
<b>TOTAL Serviço:</b>						<b>R\$ 896,45</b>
<b>VALOR:</b>						<b>4.078,35</b>

### 6.4.1. 89356 TUBO, PVC, SOLDÁVEL, DE 25MM, INSTALADO EM RAMAL OU SUB-RAMAL DE ÁGUA - FORNECIMENTO E INSTALAÇÃO. AF\_06/2022 (M)

Material	FORTE	UNID	COEFICIENTE	PREÇO UNITÁRIO	TOTAL
00038383	LIXA D'AGUA EM FOLHA, COR PRETA, GRAO 100	SINAPI	UN	0,08860000	R\$ 1,65
00009868	TUBO PVC, SOLDAVEL, DE 25 MM, AGUA FRIA (NBR-5648)	SINAPI	M	1,04930000	R\$ 4,83
<b>TOTAL Material:</b>					<b>R\$ 5,20</b>

Mão de Obra com Encargos Complementares		FORTE	UNID	COEFICIENTE	PREÇO UNITÁRIO	TOTAL
88248	AUXILIAR DE ENCANADOR OU BOMBEIRO HIDRÁULICO COM ENCARGOS COMPLEMENTARES	SINAPI	H	0,38000000	R\$ 22,46	R\$ 8,53
88267	ENCANADOR OU BOMBEIRO HIDRÁULICO COM ENCARGOS COMPLEMENTARES	SINAPI	H	0,38000000	R\$ 27,49	R\$ 10,44
<b>TOTAL Mão de Obra com Encargos Complementares:</b>						<b>R\$ 18,97</b>
<b>VALOR:</b>						<b>24,17</b>

### 6.4.2. 89357 TUBO, PVC, SOLDÁVEL, DE 32MM, INSTALADO EM RAMAL OU SUB-RAMAL DE ÁGUA - FORNECIMENTO E INSTALAÇÃO. AF\_06/2022 (M)

Material	FORTE	UNID	COEFICIENTE	PREÇO UNITÁRIO	TOTAL
00038383	LIXA D'AGUA EM FOLHA, COR PRETA, GRAO 100	SINAPI	UN	0,10560000	R\$ 1,65
<b>TOTAL Material:</b>					<b>R\$ 0,17</b>

## RELATÓRIO ANALÍTICO - COMPOSIÇÕES DE CUSTOS



OBRA:	CONSTRUÇÃO DE CAMPO DE FUTEBOL COM GRAMA SINTÉTICA, MEIA QUADRA DE BASQUETE, PARQUINHO INFANTIL E PISTA DE CAMINHADA (TIPO A) NO MUNICÍPIO DE PORANGA	DATA : 20/12/2024	BDI : 25,03%
DESCRIÇÃO:	CONSTRUÇÃO DE ESPAÇO ESPORTIVO	<b>FORTE</b>	<b>VERSÃO</b>
LOCAL:	PORANGA - CE	ORSE	2025/09
		SEINFRA	028.1 COM DESONERAÇÃO
		SINAPI	2025/11 COM DESONERAÇÃO
		PRÓPRIA	PRÓPRIA
			HORA
			MES
			111,36%
			69,82%
			84,44%
			47,48%
			92,17%
			53,50%
			0,00%
			0,00%

00009869	TUBO PVC, SOLDAVEL, DE 32 MM, AGUA FRIA (NBR-5648)	SINAPI	M	1,04930000	R\$ 10,42	R\$ 10,93
					TOTAL Material:	R\$ 11,10

Mão de Obra com Encargos Complementares		FORTE	UNID	COEFICIENTE	PREÇO UNITÁRIO	TOTAL
88248	AUXILIAR DE ENCANADOR OU BOMBEIRO HIDRÁULICO COM ENCARGOS COMPLEMENTARES	SINAPI	H	0,45300000	R\$ 22,46	R\$ 10,17
88267	ENCANADOR OU BOMBEIRO HIDRÁULICO COM ENCARGOS COMPLEMENTARES	SINAPI	H	0,45300000	R\$ 27,49	R\$ 12,45
					TOTAL Mão de Obra com Encargos Complementares:	R\$ 22,62
					<b>VALOR:</b>	<b>33,72</b>

### 6.4.3. 89362 JOELHO 90 GRAUS, PVC, SOLDÁVEL, DN 25MM, INSTALADO EM RAMAL OU SUB-RAMAL DE ÁGUA - FORNECIMENTO E INSTALAÇÃO. AF\_06/2022 (UN)

Material	FORTE	UNID	COEFICIENTE	PREÇO UNITÁRIO	TOTAL	
0000122	ADESIVO PLASTICO PARA PVC, FRASCO COM *850* GR	SINAPI	UN	0,00710000	R\$ 61,40	R\$ 0,43
00003529	JOELHO PVC, SOLDAVEL, 90 GRAUS, 25 MM, COR MARROM, PARA AGUA FRIA PREDIAL	SINAPI	UN	1,00000000	R\$ 0,85	R\$ 0,85
00038383	LIXA D'AGUA EM FOLHA, COR PRETA, GRAO 100	SINAPI	UN	0,03380000	R\$ 1,65	R\$ 0,05
00020083	SOLUCAO PREPARADORA / LIMPADORA PARA PVC, FRASCO COM 1000 CM3	SINAPI	UN	0,00800000	R\$ 69,56	R\$ 0,55
					TOTAL Material:	R\$ 1,88

Mão de Obra com Encargos Complementares		FORTE	UNID	COEFICIENTE	PREÇO UNITÁRIO	TOTAL
88248	AUXILIAR DE ENCANADOR OU BOMBEIRO HIDRÁULICO COM ENCARGOS COMPLEMENTARES	SINAPI	H	0,15200000	R\$ 22,46	R\$ 3,41
88267	ENCANADOR OU BOMBEIRO HIDRÁULICO COM ENCARGOS COMPLEMENTARES	SINAPI	H	0,15200000	R\$ 27,49	R\$ 4,17
					TOTAL Mão de Obra com Encargos Complementares:	R\$ 7,58
					<b>VALOR:</b>	<b>9,46</b>

### 6.4.4. 89366 JOELHO 90 GRAUS COM BUCHA DE LATÃO, PVC, SOLDÁVEL, DN 25MM, X 3/4 INSTALADO EM RAMAL OU SUB-RAMAL DE ÁGUA - FORNECIMENTO E INSTALAÇÃO. AF\_06/2022 (UN)

Material	FORTE	UNID	COEFICIENTE	PREÇO UNITÁRIO	TOTAL	
0000122	ADESIVO PLASTICO PARA PVC, FRASCO COM *850* GR	SINAPI	UN	0,00590000	R\$ 61,40	R\$ 0,36
00003524	JOELHO PVC, SOLDAVEL, COM BUCHA DE LATAO, 90 GRAUS, 25 MM X 3/4", PARA AGUA FRIA PREDIAL	SINAPI	UN	1,00000000	R\$ 9,37	R\$ 9,37
00038383	LIXA D'AGUA EM FOLHA, COR PRETA, GRAO 100	SINAPI	UN	0,03380000	R\$ 1,65	R\$ 0,05
00020083	SOLUCAO PREPARADORA / LIMPADORA PARA PVC, FRASCO COM 1000 CM3	SINAPI	UN	0,00700000	R\$ 69,56	R\$ 0,48
					TOTAL Material:	R\$ 10,26

Mão de Obra com Encargos Complementares		FORTE	UNID	COEFICIENTE	PREÇO UNITÁRIO	TOTAL
88248	AUXILIAR DE ENCANADOR OU BOMBEIRO HIDRÁULICO COM ENCARGOS COMPLEMENTARES	SINAPI	H	0,14160000	R\$ 22,46	R\$ 3,18
88267	ENCANADOR OU BOMBEIRO HIDRÁULICO COM ENCARGOS COMPLEMENTARES	SINAPI	H	0,14160000	R\$ 27,49	R\$ 3,89
					TOTAL Mão de Obra com Encargos Complementares:	R\$ 7,07
					<b>VALOR:</b>	<b>17,33</b>

### 6.4.5. 89364 CURVA 90 GRAUS, PVC, SOLDÁVEL, DN 25MM, INSTALADO EM RAMAL OU SUB-RAMAL DE ÁGUA - FORNECIMENTO E INSTALAÇÃO. AF\_06/2022 (UN)

Material	FORTE	UNID	COEFICIENTE	PREÇO UNITÁRIO	TOTAL	
0000122	ADESIVO PLASTICO PARA PVC, FRASCO COM *850* GR	SINAPI	UN	0,00710000	R\$ 61,40	R\$ 0,43

## RELATÓRIO ANALÍTICO - COMPOSIÇÕES DE CUSTOS



OBRA:	CONSTRUÇÃO DE CAMPO DE FUTEBOL COM GRAMA SINTÉTICA, MEIA QUADRA DE BASQUETE, PARQUINHO INFANTIL E PISTA DE CAMINHADA (TIPO A) NO MUNICÍPIO DE PORANGA	DATA : 20/12/2024	BDI : 25,03%
DESCRIÇÃO:	CONSTRUÇÃO DE ESPAÇO ESPORTIVO	<b>FONTE</b>	<b>VERSÃO</b>
LOCAL:	PORANGA - CE	ORSE	2025/09
		SEINFRA	028.1 COM DESONERAÇÃO
		SINAPI	2025/11 COM DESONERAÇÃO
		PRÓPRIA	PRÓPRIA
		<b>HORA</b>	<b>MES</b>
			111,36% 69,82%
			84,44% 47,48%
			92,17% 53,50%
			0,00% 0,00%

00001956	CURVA DE PVC 90 GRAUS, SOLDÁVEL, 25 MM, COR MARROM, PARA AGUA FRIA PREDIAL	SINAPI	UN	1,00000000	R\$ 3,47	R\$ 3,47
00038383	LIXA D'AGUA EM FOLHA, COR PRETA, GRAO 100	SINAPI	UN	0,03380000	R\$ 1,65	R\$ 0,05
00020083	SOLUCAO PREPARADORA / LIMPADORA PARA PVC, FRASCO COM 1000 CM3	SINAPI	UN	0,00800000	R\$ 69,56	R\$ 0,55
TOTAL Material:						R\$ 4,50

Mão de Obra com Encargos Complementares		FONTE	UNID	COEFICIENTE	PREÇO UNITÁRIO	TOTAL
88248	AUXILIAR DE ENCANADOR OU BOMBEIRO HIDRÁULICO COM ENCARGOS COMPLEMENTARES	SINAPI	H	0,15200000	R\$ 22,46	R\$ 3,41
88267	ENCANADOR OU BOMBEIRO HIDRÁULICO COM ENCARGOS COMPLEMENTARES	SINAPI	H	0,15200000	R\$ 27,49	R\$ 4,17
TOTAL Mão de Obra com Encargos Complementares:						R\$ 7,58
<b>VALOR:</b>						<b>12,08</b>

### 6.4.6. 89400 TÊ DE REDUÇÃO, PVC, SOLDÁVEL, DN 32MM X 25MM, INSTALADO EM RAMAL OU SUB-RAMAL DE ÁGUA - FORNECIMENTO E INSTALAÇÃO. AF\_06/2022 (UN)

Material		FONTE	UNID	COEFICIENTE	PREÇO UNITÁRIO	TOTAL
00000122	ADESIVO PLASTICO PARA PVC, FRASCO COM *850* GR	SINAPI	UN	0,01240000	R\$ 61,40	R\$ 0,76
00038383	LIXA D'AGUA EM FOLHA, COR PRETA, GRAO 100	SINAPI	UN	0,05720000	R\$ 1,65	R\$ 0,09
00020083	SOLUCAO PREPARADORA / LIMPADORA PARA PVC, FRASCO COM 1000 CM3	SINAPI	UN	0,01430000	R\$ 69,56	R\$ 0,99
00007136	TE DE REDUCAO, PVC, SOLDÁVEL, 90 GRAUS, 32 MM X 25 MM, PARA AGUA FRIA PREDIAL	SINAPI	UN	1,00000000	R\$ 7,77	R\$ 7,77
TOTAL Material:						R\$ 9,61

Mão de Obra com Encargos Complementares		FONTE	UNID	COEFICIENTE	PREÇO UNITÁRIO	TOTAL
88248	AUXILIAR DE ENCANADOR OU BOMBEIRO HIDRÁULICO COM ENCARGOS COMPLEMENTARES	SINAPI	H	0,22210000	R\$ 22,46	R\$ 4,98
88267	ENCANADOR OU BOMBEIRO HIDRÁULICO COM ENCARGOS COMPLEMENTARES	SINAPI	H	0,22210000	R\$ 27,49	R\$ 6,10
TOTAL Mão de Obra com Encargos Complementares:						R\$ 11,08
<b>VALOR:</b>						<b>20,69</b>

### 6.4.7. 89380 LUYA DE REDUÇÃO, PVC, SOLDÁVEL, DN 32MM X 25MM, INSTALADO EM RAMAL OU SUB-RAMAL DE ÁGUA - FORNECIMENTO E INSTALAÇÃO. AF\_06/2022 (UN)

Material		FONTE	UNID	COEFICIENTE	PREÇO UNITÁRIO	TOTAL
00000122	ADESIVO PLASTICO PARA PVC, FRASCO COM *850* GR	SINAPI	UN	0,00820000	R\$ 61,40	R\$ 0,50
00038383	LIXA D'AGUA EM FOLHA, COR PRETA, GRAO 100	SINAPI	UN	0,03710000	R\$ 1,65	R\$ 0,06
00003869	LUYA DE REDUCAO SOLDÁVEL, PVC, 32 MM X 25 MM, PARA AGUA FRIA PREDIAL	SINAPI	UN	1,00000000	R\$ 3,61	R\$ 3,61
00020083	SOLUCAO PREPARADORA / LIMPADORA PARA PVC, FRASCO COM 1000 CM3	SINAPI	UN	0,00950000	R\$ 69,56	R\$ 0,66
TOTAL Material:						R\$ 4,83

Mão de Obra com Encargos Complementares		FONTE	UNID	COEFICIENTE	PREÇO UNITÁRIO	TOTAL
88248	AUXILIAR DE ENCANADOR OU BOMBEIRO HIDRÁULICO COM ENCARGOS COMPLEMENTARES	SINAPI	H	0,11110000	R\$ 22,46	R\$ 2,49
88267	ENCANADOR OU BOMBEIRO HIDRÁULICO COM ENCARGOS COMPLEMENTARES	SINAPI	H	0,11110000	R\$ 27,49	R\$ 3,05
TOTAL Mão de Obra com Encargos Complementares:						R\$ 5,54
<b>VALOR:</b>						<b>10,37</b>

## RELATÓRIO ANALÍTICO - COMPOSIÇÕES DE CUSTOS



OBRA:	CONSTRUÇÃO DE CAMPO DE FUTEBOL COM GRAMA SINTÉTICA, MEIA QUADRA DE BASQUETE, PARQUINHO INFANTIL E PISTA DE CAMINHADA (TIPO A) NO MUNICÍPIO DE PORANGA	DATA : 20/12/2024	BDI : 25,03%
DESCRIÇÃO:	CONSTRUÇÃO DE ESPAÇO ESPORTIVO	<b>FONTES</b>	<b>VERSÃO</b>
LOCAL:	PORANGA - CE	ORSE	2025/09
		SEINFRA	028.1 COM DESONERAÇÃO
		SINAPI	2025/11 COM DESONERAÇÃO
		PRÓPRIA	PRÓPRIA
		HORA	MES
		111,36%	69,82%
		84,44%	47,48%
		92,17%	53,50%
		0,00%	0,00%

### 6.4.8. 86913 TORNEIRA CROMADA 1/2" OU 3/4" PARA TANQUE, PADRÃO POPULAR - FORNECIMENTO E INSTALAÇÃO. AF\_01/2020 (UN)

Material	FONTES	UNID	COEFICIENTE	PREÇO UNITÁRIO	TOTAL
00003146	FITA VEDA ROSCA, EM PTFE, ROLO DE 18 MM X 10 M (L X C)	SINAPI	UN	0,02100000	R\$ 3,96
00007604	TORNEIRA METÁLICA CROMADA PARA TANQUE / JARDIM, SEM BICO, CANO LONGO, DE PAREDE, PADRÃO POPULAR / USO GERAL, 1/2" OU 3/4"	SINAPI	UN	1,00000000	R\$ 52,16
TOTAL Material:					R\$ 52,24

Mão de Obra com Encargos Complementares	FONTES	UNID	COEFICIENTE	PREÇO UNITÁRIO	TOTAL
88267	ENCANADOR OU BOMBEIRO HIDRÁULICO COM ENCARGOS COMPLEMENTARES	SINAPI	H	0,15250000	R\$ 27,49
88316	SERVENTE COM ENCARGOS COMPLEMENTARES	SINAPI	H	0,04810000	R\$ 21,93
TOTAL Mão de Obra com Encargos Complementares:					R\$ 5,24
<b>VALOR:</b>					<b>57,48</b>

### 6.5.1. 89512 TUBO PVC, SÉRIE R, ÁGUA PLUVIAL, DN 100 MM, FORNECIDO E INSTALADO EM RAMAL DE ENCAMINHAMENTO. AF\_06/2022 (M)

Material	FONTES	UNID	COEFICIENTE	PREÇO UNITÁRIO	TOTAL
00038383	LIXA D'ÁGUA EM FOLHA, COR PRETA, GRAO 100	SINAPI	UN	0,02240000	R\$ 1,65
00009841	TUBO PVC, SERIE R, DN 100 MM, PARA ESGOTO OU ÁGUAS PLUVIAIS PREDIAL (NBR 5688)	SINAPI	M	1,03530000	R\$ 28,23
TOTAL Material:					R\$ 29,25

Mão de Obra com Encargos Complementares	FONTES	UNID	COEFICIENTE	PREÇO UNITÁRIO	TOTAL
88248	AUXILIAR DE ENCANADOR OU BOMBEIRO HIDRÁULICO COM ENCARGOS COMPLEMENTARES	SINAPI	H	0,40240000	R\$ 22,46
88267	ENCANADOR OU BOMBEIRO HIDRÁULICO COM ENCARGOS COMPLEMENTARES	SINAPI	H	0,40240000	R\$ 27,49
TOTAL Mão de Obra com Encargos Complementares:					R\$ 20,09
<b>VALOR:</b>					<b>49,34</b>

### 6.5.2. 102711 JUNÇÃO DUPLA DE PVC, SÉRIE NORMAL, PARA ESGOTO PREDIAL, DN 100 X 100 X 100 MM, INSTALADA EM DRENO - FORNECIMENTO E INSTALAÇÃO. AF\_07/2021 (UN)

Material	FONTES	UNID	COEFICIENTE	PREÇO UNITÁRIO	TOTAL
00003668	JUNÇÃO DUPLA, PVC SOLDÁVEL, DN 100 X 100 X 100 MM, SÉRIE NORMAL PARA ESGOTO PREDIAL	SINAPI	UN	1,00000000	R\$ 42,13
TOTAL Material:					R\$ 42,13

Mão de Obra com Encargos Complementares	FONTES	UNID	COEFICIENTE	PREÇO UNITÁRIO	TOTAL
88309	PEDREIRO COM ENCARGOS COMPLEMENTARES	SINAPI	H	0,38220000	R\$ 28,20
88316	SERVENTE COM ENCARGOS COMPLEMENTARES	SINAPI	H	1,14660000	R\$ 21,93
TOTAL Mão de Obra com Encargos Complementares:					R\$ 35,91
<b>VALOR:</b>					<b>78,04</b>

### 6.5.3. C009 CAIXA ENTERRADA RETANGULAR, EM ALVENARIA COM BLOCOS DE CONCRETO, TAMPA EM CONCRETO COM GRELHA, DIMENSÕES INTERNAS: 0,8X0,6X0,5 M PARA REDE DE DRENAGEM (UND)

Equipamento Custo Horário	FONTES	UNID	COEFICIENTE	PREÇO UNITÁRIO	TOTAL
---------------------------	--------	------	-------------	----------------	-------

## RELATÓRIO ANALÍTICO - COMPOSIÇÕES DE CUSTOS



OBRA:	CONSTRUÇÃO DE CAMPO DE FUTEBOL COM GRAMA SINTÉTICA, MEIA QUADRA DE BASQUETE, PARQUINHO INFANTIL E PISTA DE CAMINHADA (TIPO A) NO MUNICÍPIO DE PORANGA	DATA : 20/12/2024	BDI : 25,03%
DESCRIÇÃO:	CONSTRUÇÃO DE ESPAÇO ESPORTIVO	<b>FONTE</b>	<b>VERSÃO</b>
LOCAL:	PORANGA - CE	ORSE	2025/09
		SEINFRA	028.1 COM DESONERAÇÃO
		SINAPI	2025/11 COM DESONERAÇÃO
		PRÓPRIA	PRÓPRIA
			<b>HORA</b>
			<b>MES</b>
			111,36% 69,82%
			84,44% 47,48%
			92,17% 53,50%
			0,00% 0,00%

5679	RETROESCAVADEIRA SOBRE RODAS COM CARREGADEIRA, TRAÇÃO 4X4, POTÊNCIA LÍQ. 88 HP, CAÇAMBA CARREG. CAP. MÍN. 1 M3, CAÇAMBA RETRO CAP. 0,26 M3, PESO OPERACIONAL MÍN. 6.674 KG, PROFUNDIDADE ESCAVAÇÃO MÁX. 4,37 M - CHI DIURNO. AF_06/2014	SINAPI	CHI	0,03570000	R\$ 66,06	R\$ 2,36
5678	RETROESCAVADEIRA SOBRE RODAS COM CARREGADEIRA, TRAÇÃO 4X4, POTÊNCIA LÍQ. 88 HP, CAÇAMBA CARREG. CAP. MÍN. 1 M3, CAÇAMBA RETRO CAP. 0,26 M3, PESO OPERACIONAL MÍN. 6.674 KG, PROFUNDIDADE ESCAVAÇÃO MÁX. 4,37 M - CHP DIURNO. AF_06/2014	SINAPI	CHP	0,01750000	R\$ 151,34	R\$ 2,65
TOTAL Equipamento Custo Horário:						R\$ 5,01

Material	FONTE	UNID	COEFICIENTE	PREÇO UNITÁRIO	TOTAL	
00002692	DESMOLDANTE PROTETOR PARA FORMAS DE MADEIRA, DE BASE OLEOSA EMULSIONADA EM AGUA	SINAPI	L	0,00730000	R\$ 8,07	R\$ 0,06
00004491	PONTELETE *7,5 X 7,5* CM EM PINUS, MISTA OU EQUIVALENTE DA REGIAO - BRUTA	SINAPI	M	0,15790000	R\$ 11,05	R\$ 1,74
00005069	PREGO DE ACO POLIDO COM CABECA 17 X 27 (2 1/2 X 11)	SINAPI	KG	0,01660000	R\$ 13,94	R\$ 0,23
00004517	SARRAFO *2,5 X 7,5* CM EM PINUS, MISTA OU EQUIVALENTE DA REGIAO - BRUTA	SINAPI	M	0,18780000	R\$ 3,87	R\$ 0,73
00006193	TABUA NAO APARELHADA *2,5 X 20* CM, EM MACARANDUBA/MASSARANDUBA, ANGELIM OU EQUIVALENTE DA REGIAO - BRUTA	SINAPI	M	0,58890000	R\$ 20,49	R\$ 12,07
TOTAL Material:					R\$ 14,83	

Mão de Obra com Encargos Complementares	FONTE	UNID	COEFICIENTE	PREÇO UNITÁRIO	TOTAL	
88309	PEDREIRO COM ENCARGOS COMPLEMENTARES	SINAPI	H	5,46750000	R\$ 28,20	R\$ 154,18
88316	SERVENTE COM ENCARGOS COMPLEMENTARES	SINAPI	H	4,29600000	R\$ 21,93	R\$ 94,21
TOTAL Mão de Obra com Encargos Complementares:					R\$ 248,39	

Serviço	FONTE	UNID	COEFICIENTE	PREÇO UNITÁRIO	TOTAL	
89299	ALVENARIA ESTRUTURAL DE BLOCOS CERÂMICOS 14X19X39, (ESPESSURA DE 14 CM), UTILIZANDO COLHER DE PEDREIRO E ARGAMASSA DE ASSENTAMENTO COM PREPARO MANUAL. AF_03/2023	SINAPI	M2	2,40000000	R\$ 86,07	R\$ 206,57
87878	CHAPISCO APLICADO EM ALVENARIAS E ESTRUTURAS DE CONCRETO INTERNAS, COM COLHER DE PEDREIRO. ARGAMASSA TRAÇO 1:3 COM PREPARO MANUAL. AF_10/2022	SINAPI	M2	1,40000000	R\$ 5,07	R\$ 7,10
94970	CONCRETO FCK = 20MPA, TRAÇO 1:2,7:3 (EM MASSA SECA DE CIMENTO/ AREIA MÉDIA/ BRITA 1) - PREPARO MECÂNICO COM BETONEIRA 600 L. AF_05/2021	SINAPI	M3	0,07920000	R\$ 509,48	R\$ 40,35
103002	GRELHA DE FERRO FUNDIDO SIMPLES COM REQUADRO, 200 X 1000 MM, ASSENTADA COM ARGAMASSA 1 : 3 CIMENTO: AREIA - FORNECIMENTO E INSTALAÇÃO. AF_05/2025	SINAPI	UN	0,50000000	R\$ 215,25	R\$ 107,63
87530	MASSA ÚNICA, EM ARGAMASSA TRAÇO 1:2:8, PREPARO MANUAL, APLICADA MANUALMENTE EM PAREDES INTERNAS DE AMBIENTES COM ÁREA ENTRE 5M² E 10M², E = 17,5MM, COM TALISCAS. AF_03/2024	SINAPI	M2	1,40000000	R\$ 41,96	R\$ 58,74
97736	PEÇA RETANGULAR PRÉ-MOLDADA, VOLUME DE CONCRETO ACIMA DE 100 LITROS, TAXA DE AÇO APROXIMADA DE 30KG/M³. AF_03/2024	SINAPI	M3	0,07920000	R\$ 1.508,19	R\$ 119,45
101616	PREPARO DE FUNDO DE VALA COM LARGURA MENOR QUE 1,5 M (ACERTO DO SOLO NATURAL). AF_08/2020	SINAPI	M2	0,99000000	R\$ 6,48	R\$ 6,42
TOTAL Serviço:					R\$ 546,26	
<b>VALOR:</b>					<b>814,49</b>	

### 6.5.4. C-010 DRENO ESPINHA DE PEIXE (SEÇÃO 0,40 X 0,20 M), COM TUBO DE PEAD CORRUGADO PERFURADO, DN 100 MM, ENCHIMENTO COM BRITA, ENVOLVIDO COM MANTA GEOTÊXTIL, INCLUSIVE CONEXÕES (M)

Material	FONTE	UNID	COEFICIENTE	PREÇO UNITÁRIO	TOTAL
----------	-------	------	-------------	----------------	-------

## RELATÓRIO ANALÍTICO - COMPOSIÇÕES DE CUSTOS



OBRA:	CONSTRUÇÃO DE CAMPO DE FUTEBOL COM GRAMA SINTÉTICA, MEIA QUADRA DE BASQUETE, PARQUINHO INFANTIL E PISTA DE CAMINHADA (TIPO A) NO MUNICÍPIO DE PORANGA	DATA : 20/12/2024	BDI : 25,03%
DESCRÇÃO:	CONSTRUÇÃO DE ESPAÇO ESPORTIVO	<b>FORTE</b>	<b>VERSÃO</b>
LOCAL:	PORANGA - CE	ORSE	2025/09
		SEINFRA	028.1 COM DESONERAÇÃO
		SINAPI	2025/11 COM DESONERAÇÃO
		PRÓPRIA	PRÓPRIA
			<b>HORA</b>
			<b>MES</b>
			111,36% 69,82%
			84,44% 47,48%
			92,17% 53,50%
			0,00% 0,00%

Código	Descrição	Fonte	Unid	Coeficiente	Preço Unitário	Total
00004021	GEOTEXTIL NAO TECIDO AGULHADO DE FILAMENTOS CONTINUOS 100% POLIESTER, RESITENCIA A TRACAO = 14 KN/M	SINAPI	M2	1,80000000	R\$ 9,92	R\$ 17,86
00003670	JUNCAO SIMPLES, PVC, 45 GRAUS, DN 100 X 100 MM, SERIE NORMAL PARA ESGOTO PREDIAL	SINAPI	UN	1,00000000	R\$ 24,16	R\$ 24,16
00004718	PEDRA BRITADA N. 2 (19 A 38 MM) POSTO PEDREIRA/FORNECEDOR, SEM FRETE	SINAPI	M3	0,08370000	R\$ 111,60	R\$ 9,34
00038052	TUBO DRENO, CORRUGADO, ESPIRALADO, FLEXIVEL, PERFURADO, EM POLIETILENO DE ALTA DENSIDADE (PEAD), DN 100 MM, (4") PARA DRENAGEM - EM ROLO (NORMA DNIT 093/2006 - E.M)	SINAPI	M	1,00300000	R\$ 10,70	R\$ 10,73
TOTAL Material:						R\$ 62,09

Código	Descrição	Fonte	Unid	Coeficiente	Preço Unitário	Total
Mão de Obra com Encargos Complementares						
88309	PEDREIRO COM ENCARGOS COMPLEMENTARES	SINAPI	H	0,10730000	R\$ 28,20	R\$ 3,03
88316	SERVENTE COM ENCARGOS COMPLEMENTARES	SINAPI	H	0,32190000	R\$ 21,93	R\$ 7,06
TOTAL Mão de Obra com Encargos Complementares:						R\$ 10,09

Código	Descrição	Fonte	Unid	Coeficiente	Preço Unitário	Total
Serviço						
90106	ESCAVAÇÃO MECANIZADA DE VALA COM PROFUNDIDADE ATÉ 1,5 M (MÉDIA MONTANTE E JUSANTE/UMA COMPOSIÇÃO POR TRECHO), RETROESCAV. (0,26 M3), LARGURA DE 0,8 M A 1,5 M, EM SOLO DE 1A CATEGORIA, LOCAIS COM BAIXO NÍVEL DE INTERFERÊNCIA. AF_09/2024	SINAPI	M3	0,80000000	R\$ 8,35	R\$ 6,68
TOTAL Serviço:						R\$ 6,68
<b>VALOR:</b>						<b>78,86</b>

### 6.6.1. 100984 CARGA, MANOBRA E DESCARGA DE ENTULHO EM CAMINHÃO BASCULANTE 18 M³ - CARGA COM ESCAVADEIRA HIDRÁULICA (CAÇAMBA DE 0,80 M³ / 111 HP) E DESCARGA LIVRE (UNIDADE: M3). AF\_07/2020 (M3)

Código	Descrição	Fonte	Unid	Coeficiente	Preço Unitário	Total
Equipamento Custo Horário						
89884	CAMINHÃO BASCULANTE 18 M3, COM CAVALO MECÂNICO DE CAPACIDADE MÁXIMA DE TRAÇÃO COMBINADO DE 45000 KG, POTÊNCIA 330 CV, INCLUSIVE SEMIREBOQUE COM CAÇAMBA METÁLICA - CHI DIURNO. AF_12/2014	SINAPI	CHI	0,00950000	R\$ 95,07	R\$ 0,90
89883	CAMINHÃO BASCULANTE 18 M3, COM CAVALO MECÂNICO DE CAPACIDADE MÁXIMA DE TRAÇÃO COMBINADO DE 45000 KG, POTÊNCIA 330 CV, INCLUSIVE SEMIREBOQUE COM CAÇAMBA METÁLICA - CHP DIURNO. AF_12/2014	SINAPI	CHP	0,01530000	R\$ 376,16	R\$ 5,75
5632	ESCAVADEIRA HIDRÁULICA SOBRE ESTEIRAS, CAÇAMBA 0,80 M3, PESO OPERACIONAL 17 T, POTENCIA BRUTA 111 HP - CHI DIURNO. AF_06/2014	SINAPI	CHI	0,00740000	R\$ 90,88	R\$ 0,67
5631	ESCAVADEIRA HIDRÁULICA SOBRE ESTEIRAS, CAÇAMBA 0,80 M3, PESO OPERACIONAL 17 T, POTENCIA BRUTA 111 HP - CHP DIURNO. AF_06/2014	SINAPI	CHP	0,00830000	R\$ 214,52	R\$ 1,78
TOTAL Equipamento Custo Horário:						R\$ 9,10
<b>VALOR:</b>						<b>9,10</b>

### 6.6.2. 95877 TRANSPORTE COM CAMINHÃO BASCULANTE DE 18 M³, EM VIA URBANA PAVIMENTADA, DMT ATÉ 30 KM (UNIDADE: M3XKM). AF\_07/2020 (M3XKM)

Código	Descrição	Fonte	Unid	Coeficiente	Preço Unitário	Total
Equipamento Custo Horário						
89884	CAMINHÃO BASCULANTE 18 M3, COM CAVALO MECÂNICO DE CAPACIDADE MÁXIMA DE TRAÇÃO COMBINADO DE 45000 KG, POTÊNCIA 330 CV, INCLUSIVE SEMIREBOQUE COM CAÇAMBA METÁLICA - CHI DIURNO. AF_12/2014	SINAPI	CHI	0,00200000	R\$ 95,07	R\$ 0,19
89883	CAMINHÃO BASCULANTE 18 M3, COM CAVALO MECÂNICO DE CAPACIDADE MÁXIMA DE TRAÇÃO COMBINADO DE 45000 KG, POTÊNCIA 330 CV, INCLUSIVE SEMIREBOQUE COM CAÇAMBA METÁLICA - CHP DIURNO. AF_12/2014	SINAPI	CHP	0,00460000	R\$ 376,16	R\$ 1,73
TOTAL Equipamento Custo Horário:						R\$ 1,92

## RELATÓRIO ANALÍTICO - COMPOSIÇÕES DE CUSTOS



OBRA:	CONSTRUÇÃO DE CAMPO DE FUTEBOL COM GRAMA SINTÉTICA, MEIA QUADRA DE BASQUETE, PARQUINHO INFANTIL E PISTA DE CAMINHADA (TIPO A) NO MUNICÍPIO DE PORANGA	DATA : 20/12/2024	BDI : 25,03%		
DESCRIÇÃO:	CONSTRUÇÃO DE ESPAÇO ESPORTIVO	<b>FONTE</b>	<b>VERSÃO</b>	<b>HORA</b>	<b>MES</b>
LOCAL:	PORANGA - CE	ORSE	2025/09	111,36%	69,82%
		SEINFRA	028.1 COM DESONERAÇÃO	84,44%	47,48%
		SINAPI	2025/11 COM DESONERAÇÃO	92,17%	53,50%
		PRÓPRIA	PRÓPRIA	0,00%	0,00%

VALOR: **1,92**

MATEUS  
FERREIRA DA  
SILVA:0764114034  
3

Assinado digitalmente por MATEUS FERREIRA DA SILVA:07641140343  
ND: C=BR, O=ICP-Brasil, OU=VideoConferência, OU=00679163000142, OU=Secretaria da Receita Federal do Brasil - RFB, OU=RFB e-CPF A3, OU=(em branco), CN=MATEUS FERREIRA DA SILVA:07641140343  
Razão: Eu sou o autor deste documento  
Localização:  
Foxit PDF Reader Versão: 2024.2.3



## MEMORIAL JUSTIFICATIVO E DESCRITIVO DE INSTALAÇÕES ELÉTRICAS

### PROJETO MODELO ESPAÇO ESPORTIVO COMUNITÁRIO TIPO A E TIPO B PROGRAMA DE ACELERAÇÃO DO CRESCIMENTO (PAC) MINISTÉRIO DO ESPORTE

#### 1 APRESENTAÇÃO

O presente documento tem como finalidade expor sumariamente as diretrizes de concepção do projeto de instalações elétricas do espaço esportivo comunitário tipo A e tipo B do Programa de Aceleração do Crescimento (PAC) / Ministério do Esporte, ratificando e complementando, ainda, as informações contidas nas pranchas de desenhos do referido projeto, em especial as especificações de materiais.

#### 2 O PROJETO

O Projeto é destinado a atender as necessidades do Programa de Aceleração do Crescimento (PAC)/Ministério do Esporte.

Com uma área total de 3.000,00m<sup>2</sup>, o programa de necessidades foi desenvolvido em uma construção térrea, abrigando os seguintes ambientes:

- Campo de Futebol *Society*;
- Meia Quadra de Basquete;
- *Playground*;
- Pista de Caminhada;
- Jardim;

Para os ambientes acima descritos, estão previstos postes com 03 ou 06 refletores de LED com 200W de potência, cada um, para uso externo.

No projeto de instalações elétricas, por se tratar de um Projeto modelo a ser implantado em todas as unidades federativas do país, baseou-se pela maior quantidade de nível de tensão no país, sendo o nível de tensão de 220V trifásico e 110V monofásico. Caso





seja necessário alterar o nível de tensão para 380V trifásico e 220V monofásico, deverá ser realizado o dimensionamento dos circuitos na região.

### **3 ESPECIFICAÇÕES BÁSICAS DE MATERIAIS**

#### **3.1 Postes de iluminação**

Os postes de iluminação serão basicamente formados por dois modelos, com três refletores de LED de 200W IP67 e seis refletores de LED de 200W IP67. Os postes deverão ser de concreto circular de 200dAn e 10 metros de altura. Nos postes que possuírem três refletores, deverá ser instalado uma cruzeta fixada através de cinta e mão francesa plana, e nos postes que possuírem seis refletores, deverão ser instaladas duas cruzetas fixadas através de cinta e mão francesa plana.

#### **3.2 Refletores**

Para os refletores de LED de 100W e IP67 no alambrado, deverão ser instalados através de parafusos e porcas, garantindo que estejam nivelados e bem fixados. Para a conexão com a rede elétrica, deverá possuir uma caixa condutele que servirá como passagem dos condutores.

#### **3.3 Condutores**

Deve ser obedecido o dimensionamento dos condutores na seção, tipo de condutor, isolamento e proteção. Os condutores serão de cobre eletrolítico de alta pureza, tensão de isolamento 0,6/1kV, isolados com composto termoplástico de EPR com características de não propagação e auto-extinção do fogo (anti-chama), resistentes à temperaturas máximas de 90°C em serviço contínuo. Devem atender às normas NBR-6880, NBR-6148, NBR-6245 e NBR-6812. Na instalação deve-se tomar cuidado para não danificar o isolamento dos fios durante a enfição e o descascamento para emendas e ligações.

Os eletrodutos deverão ser instalados de modo a não formar cotovelos, pois isto prejudica a passagem dos condutores elétricos. Recomendamos a utilização de curvas ou caixas de passagem.





Todas as emendas serão feitas nas caixas de passagem, de tomadas ou de interruptores e devem ser isoladas com fita isolante classe A. Não serão permitidas, em nenhum caso, emendas dentro dos eletrodutos.

### **3.4 Aterramento**

O sistema de aterramento será constituído por cinco hastes de aterramento e cinco caixas de inspeção de polietileno de 300mm, espaçados a cada 2,50 metros. Os condutores de aterramento de cobre nu de 50mm a 07 fios serão enterrados a 50cm abaixo do nível do solo e fixados em hastes de aterramento de 3/4" e 2,4 metros de alta camada de cobre tipo *Copperweld* com conector grampo.

### **3.5 Quadro de distribuição**

O quadro de distribuição - QDG, constituído de material metálico, instalação embutido, grau de proteção IP66, na qual recebe alimentação do quando de medição e distribui a energia para um ou mais circuitos. A estrutura interna é destinada à instalação de dispositivos de proteções unipolares e tripolares padrão DIN, conforme Norma NBR IEC 60.439-3 e NBR IEC 60.670-1.

O quadro de distribuição a ser utilizado no projeto deve ser de 18 circuitos de embutir, metálico, grau de proteção IP66 conforme definido na lista de materiais e legenda de simbologias. Todos os quadros de disjuntores deverão ser aterrados e providos de barramento específico para as fases, neutro e terra. Os disjuntores utilizados serão monopolares e tripolares, conforme diagramas unifilares e lista de materiais. Deverão atender as exigências da norma NBR 60898 (IEC60 9472), não sendo aceito disjuntores que não atendam a esta norma. Os disjuntores terão tensão de funcionamento compatível com a tensão do circuito e protegerá a fiação. A capacidade de interrupção de corrente de curto - circuito dos disjuntores deve ser conforme definido na lista de materiais estando atrelada ao disjuntor escolhido.

### **3.6 Quadro de medição**

O modelo do quadro de medição deverá ser verificado junto a concessionária local.





#### 4 OBSERVAÇÕES

Para quaisquer esclarecimentos deverá ser consultado o autor do Projeto Arquitetônico;

As especificações contidas no presente memorial poderão sofrer alterações; para tanto, os autores do Projeto Arquitetônico deverão ser previamente consultados.

São Luís, 11 de março de 2024

Documento assinado digitalmente  
**gov.br** JOABE PEREIRA DA SILVA  
Data: 18/06/2024 08:24:50-0300  
Verifique em <https://validar.iti.gov.br>

---

Joabe Pereira da Silva  
Engenheiro Civil e Eletricista  
CREA 111414452-5 MA



**SINAPI - COMPOSIÇÃO DE ENCARGOS SOCIAIS (DESONERADO)**

**OBRA: CONSTRUÇÃO DE CAMPO DE FUTEBOL COM GRAMA SINTÉTICA, MEIA QUADRA DE BASQUETE, PARQUINHO INFANTIL E PISTA DE CAMINHADA (TIPO A)**

**ENDEREÇO: MUNICÍPIO DE PORANGA - CE**

CÓDIGO	DESCRIÇÃO	HORISTA	MENSALISTA
<b>GRUPO A</b>			
A1	INSS	0,00%	0,00%
A2	SESI	1,50%	1,50%
A3	SENAI	1,00%	1,00%
A4	INCRA	0,20%	0,20%
A5	SEBRAE	0,60%	0,60%
A6	SALÁRIO EDUCAÇÃO	2,50%	2,50%
A7	SEGURO CONTRA ACIDENTE DE TRABALHO	3,00%	3,00%
A8	FGTS	8,00%	8,00%
A9	SECONCI	1,00%	1,00%
<b>A</b>	<b>TOTAL</b>	<b>17,80%</b>	<b>17,80%</b>
<b>GRUPO B</b>			
B1	REPOUSO SEMANAL REMUNERADO	17,73%	0,00%
B2	FERIADOS	3,40%	0,00%
B3	AUXÍLIO - ENFERMIDADE	0,83%	0,64%
B4	13º SALÁRIO	10,72%	8,33%
B5	LICENÇA PATERNIDADE	0,06%	0,04%
B6	FALTAS JUSTIFICADAS	0,71%	0,56%
B7	DIAS DE CHUVAS	1,27%	0,00%
B8	AUXÍLIO ACIDENTE DE TRABALHO	0,10%	0,08%
B9	FÉRIAS GOZADAS	8,44%	6,56%
B10	SALÁRIO MATERNIDADE	0,04%	0,03%
<b>B</b>	<b>TOTAL</b>	<b>43,30%</b>	<b>16,24%</b>
<b>GRUPO C</b>			
C1	AVISO PRÉVIO INDENIZADO	4,16%	3,24%
C2	AVISO PRÉVIO TRABALHADO	0,10%	0,08%
C3	FÉRIAS INDENIZADAS	4,61%	3,59%
C4	DEPÓSITO RESCISÃO SEM JUSTA CAUSA	3,08%	2,39%
C5	INDENIZAÇÃO ADICIONAL	0,35%	0,27%
<b>C</b>	<b>TOTAL</b>	<b>12,30%</b>	<b>9,57%</b>
<b>GRUPO D</b>			
D1	REINCIDÊNCIA DE GRUPO A SOBRE O GRUPO B	7,71%	2,89%
D2	REINCIDÊNCIA DE GRUPO A SOBRE AVISO PRÉVIO TRABALHADO E REINCIDÊNCIA DO FGTS SOBRE AVISO PRÉVIO INDENIZADO	0,35%	0,27%
<b>D</b>	<b>TOTAL</b>	<b>8,06%</b>	<b>3,16%</b>
<b>TOTAL (A + B + C + D)</b>		<b>81,46%</b>	<b>46,78%</b>

**MATEUS  
FERREIRA DA  
SILVA:07641140  
343**

Assinado digitalmente por MATEUS FERREIRA DA  
SILVA:07641140343  
ND: C=BR; OU=CP-Brasil; OU=VideoCorfeArvoia; OU=02071102001; CN=Secretaria de Receita Federal do  
Brasil - RFB; OU=RFB e CPF A3; OU=(sem branco); CN=02071102001; OU=SECRETARIA DE RECEITA FEDERAL DO  
MATEUS FERREIRA DA SILVA:07641140343  
Razão: Eu sou o autor deste documento  
Localidade:  
Fonte PDF Reader Versão: 2024.2.3

**COMPOSIÇÃO DA PARCELA DE BDI (BONIFICAÇÃO E DESPESAS INDIRETAS)**

**DESONERAÇÃO DA MÃO DE OBRA**

**BDI DIFERENCIADO**

Valores adotados com base no Acórdão do TCU nº 2622/2013

**OBRA: CONSTRUÇÃO DE CAMPO DE FUTEBOL COM GRAMA SINTÉTICA, MEIA QUADRA DE BASQUETE, PARQUINHO INFANTIL E PISTA DE CAMINHADA (TIPO A)**

**ENDEREÇO: MUNICÍPIO DE PORANGA - CE**

**DATA BASE: DEZ/2025**

ITENS RELATIVOS À ADMINISTRAÇÃO DA OBRA	%
A - Administração Central	1,50%
B - Custos Financeiros	1,00%
C - Riscos	0,56%
D - Seguros e Garantias Contratuais	0,30%
	<b>3,36%</b>
LUCRO	%
E - Lucro Operacional	3,50%
	<b>3,50%</b>
TRIBUTOS	%
F - PIS	0,65%
G - COFINS	3,00%
H - ISSQN (40% DO VALOR DA MÃO DE OBRA)	2,00%
I - CONTRIBUIÇÃO PREVIDENCIÁRIA SOBRE A RENDA BRUTA	4,50%
	<b>10,15%</b>
Assim, com base na fórmula proposta pelo acórdão TCU nº 2622/2013, temos:	
$BDI = \frac{(1 + (AC + R + S + G))(1 + DF)(1 + L)}{(1 - T)} - 1$	
<b>BDI COM TRIBUTOS (%)</b>	<b>19,09%</b>



**COMPOSIÇÃO DA PARCELA DE BDI (BONIFICAÇÃO E DESPESAS INDIRETAS)**

**DESONERAÇÃO DA MÃO DE OBRA**

**BDI GERAL**

Valores adotados com base no Acórdão do TCU nº 2622/2013

**OBRA: CONSTRUÇÃO DE CAMPO DE FUTEBOL COM GRAMA SINTÉTICA, MEIA QUADRA DE BASQUETE, PARQUINHO INFANTIL E PISTA DE CAMINHADA (TIPO A)**

**ENDEREÇO: MUNICÍPIO DE PORANGA - CE**

**DATA BASE: DEZ/2025**

<b>ITENS RELATIVOS À ADMINISTRAÇÃO DA OBRA</b>	<b>%</b>
A - Administração Central	3,00%
B - Custos Financeiros	1,00%
C - Riscos	0,97%
D - Seguros e Garantias Contratuais	0,80%
	<b>5,77%</b>
<b>LUCRO</b>	<b>%</b>
E - Lucro Operacional	6,16%
	<b>6,16%</b>
<b>TRIBUTOS</b>	<b>%</b>
F - PIS	0,65%
G - COFINS	3,00%
H - ISSQN (40% DO VALOR DA MÃO DE OBRA)	2,00%
I - CONTRIBUIÇÃO PREVIDENCIÁRIA SOBRE A RENDA BRUTA	4,50%
	<b>10,15%</b>
Assim, com base na fórmula proposta pelo acórdão TCU nº 2622/2013, temos:	
$\text{BDI} = \frac{(1 + (AC + R + S + G))(1 + DF)(1 + L)}{(1 - T)} - 1$	
<b>BDI COM TRIBUTOS (%)</b>	<b>25,03%</b>

**MATEUS  
FERREIRA DA  
SILVA:076411403**

43

Assinado digitalmente por MATEUS FERREIRA DA SILVA:07641140343  
ND: C=BR, O=ICP-Brasil, OU=VideoConferência, OU=00679163000142, OU=Secretaria da Receita Federal do Brasil - RFB, OU=RFB e-CPF A3, OU=(em branco), CN=MATEUS FERREIRA DA SILVA:07641140343  
Razão: Eu sou o autor deste documento  
Localização:  
Foxit PDF Reader Versão: 2024.2.3

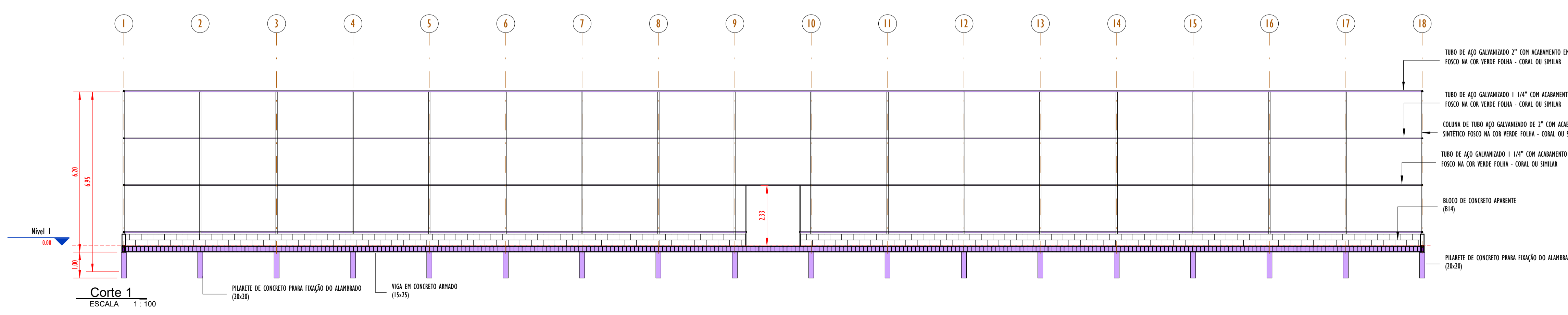
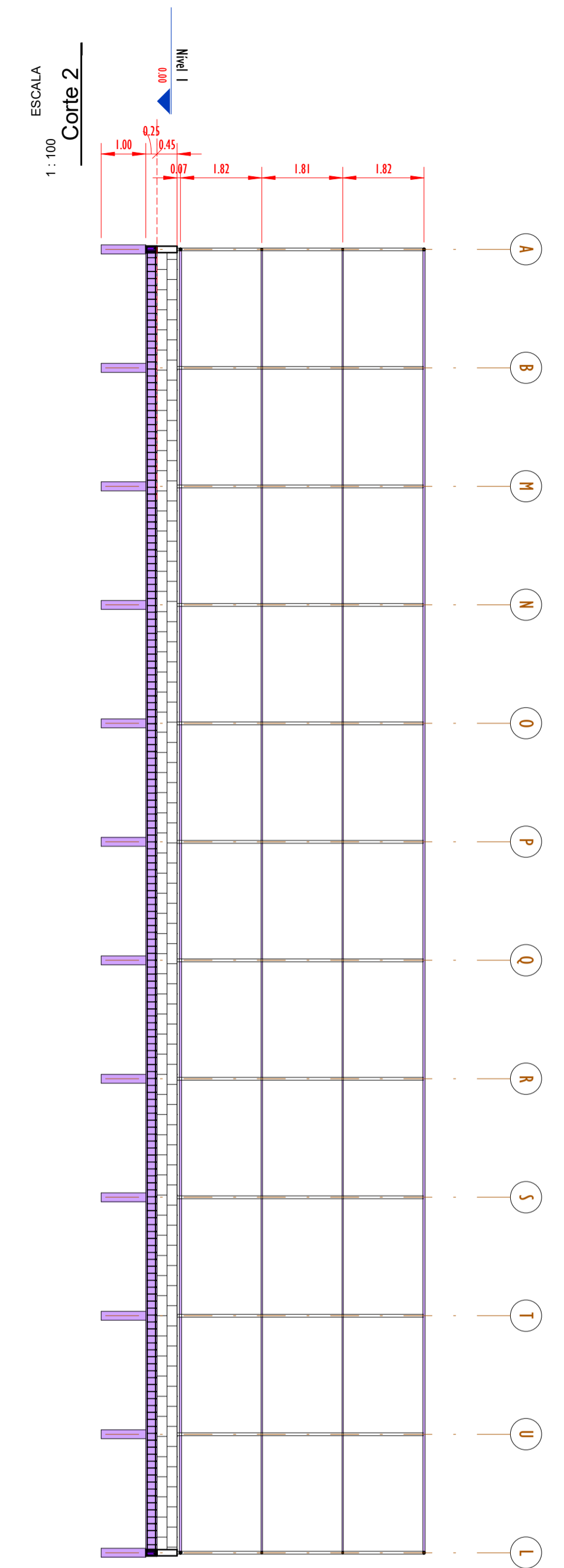
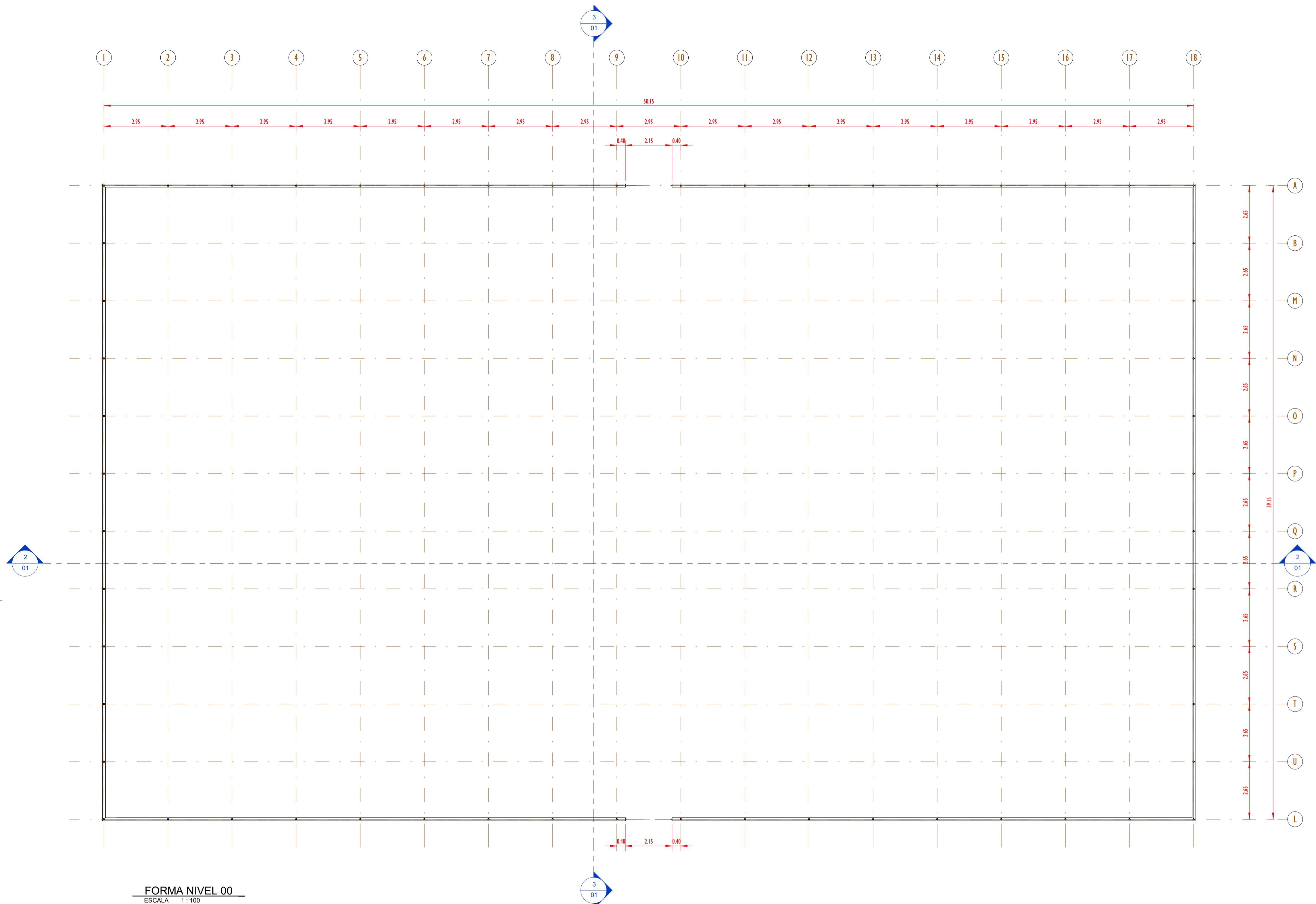

**MATEUS FERREIRA DA SILVA:07641140343**

Assinado digitalmente por MATEUS FERREIRA DA SILVA:07641140343  
 ND: C=BR, O=ICP-Brasil, OU=VideoConferência, OU=00679163000142, OU=Secretaria da Receita Federal do Brasil - RFB, OU=RFB e-CPF A3, OU=(em branco), CN=MATEUS FERREIRA DA SILVA:07641140343  
 Razão: Eu sou o autor deste documento  
 Localização: Foxit PDF Reader Versão: 2024.2.3

00	EMISSÃO INICIAL	08/03/24			
REV.	DESCRIÇÃO	DATA	EXEC.	VERIF.	APROV.
PROGRAMA DE ACELERAÇÃO DO CRESCIMENTO (PAC) - MINISTÉRIO DO ESPORTE					
OBJETO DO SERVIÇO: PROJETO MODELO ESPAÇO ESPORTIVO COMUNITÁRIO TIPO A					
DESCRIMINAÇÃO: PLANTA DE FORMA NIVEL 00 E CORTES					
AUTOR DO PROJETO: Eng.ª Gláucia Adriane de Sousa Sulzbach - REG 1118491602MA				DATA: MARÇO/2024	
PROJETO: PROJETO ESTRUTURAL		REVISÃO: 00		ESCALA: 1:100	

QUADRO DE FERRO		
POSICÃO	DIAMETRO	COMPRIMENTO (mm)
N1	8.0	29100 mm
N2	8.0	50100 mm
N3	5.0	670 mm

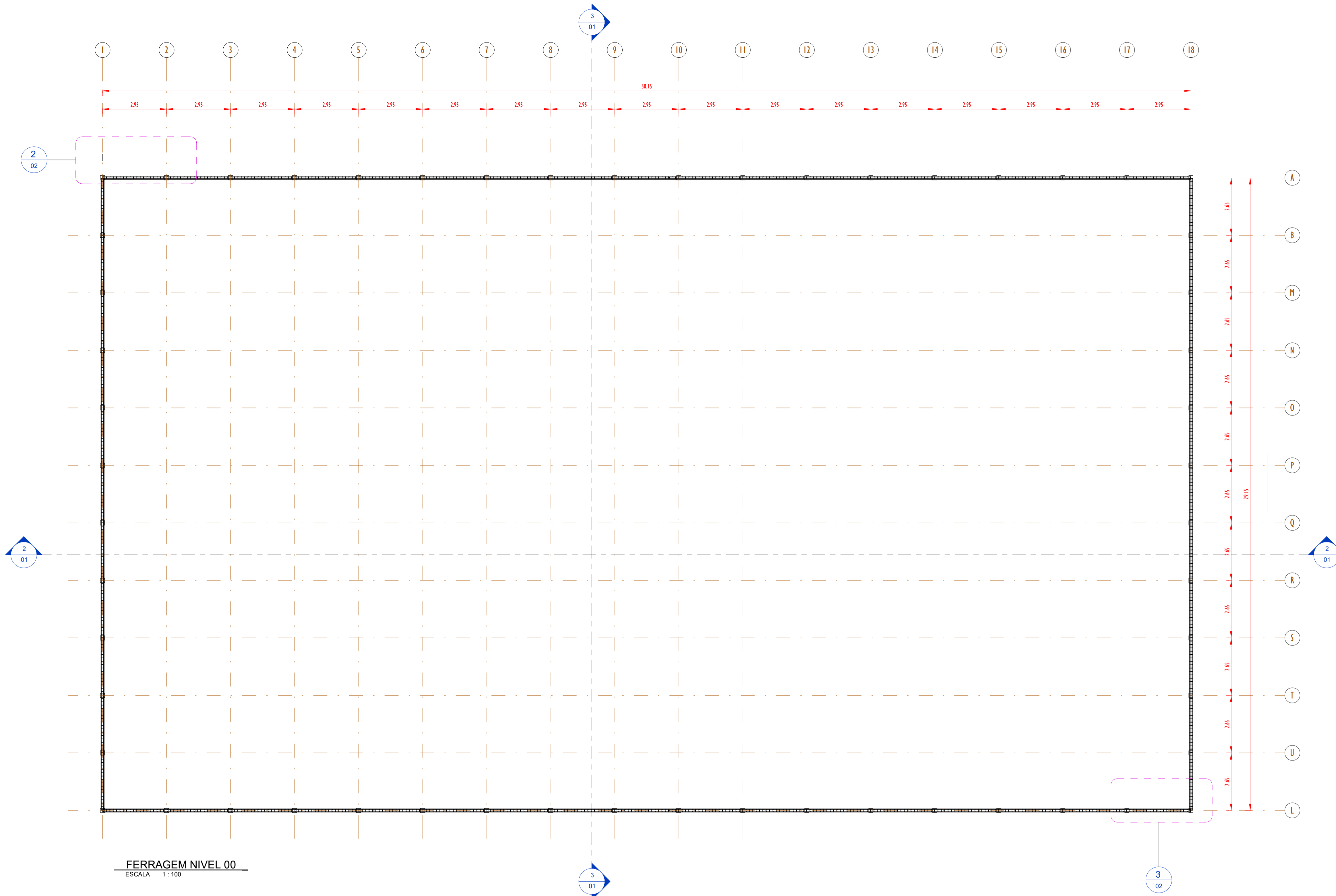

**FERRAGEM NIVEL 00**  
ESCALA 1:100

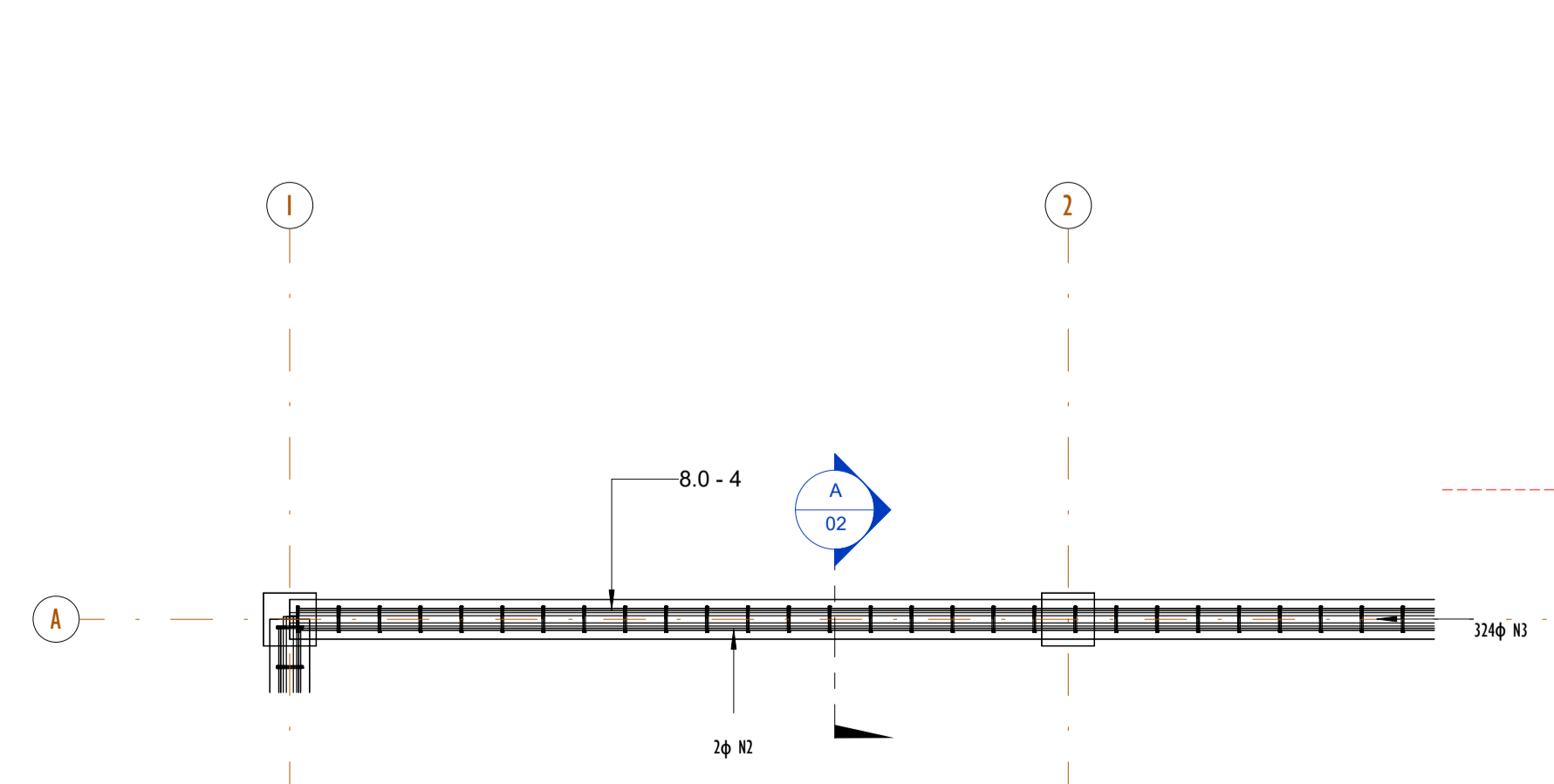

**FERRAGEM NIVEL - DET-01**  
ESCALA 1:25

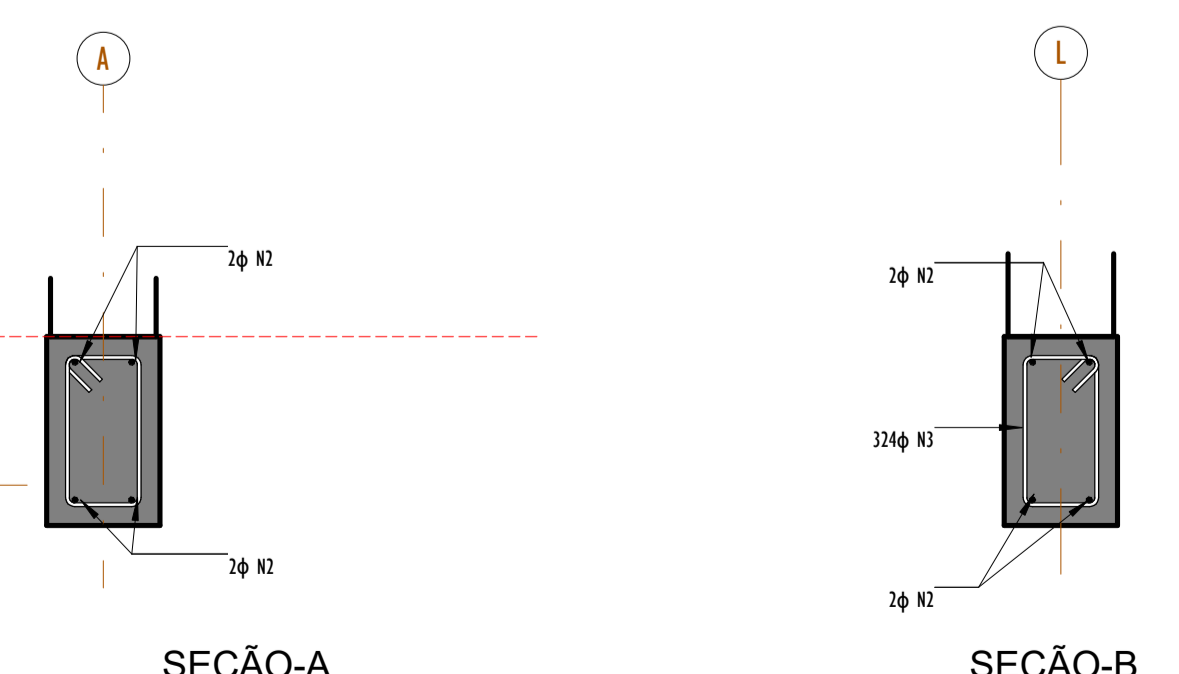

**SEÇÃO-A**  
ESCALA 1:10

**SEÇÃO-B**  
ESCALA 1:10

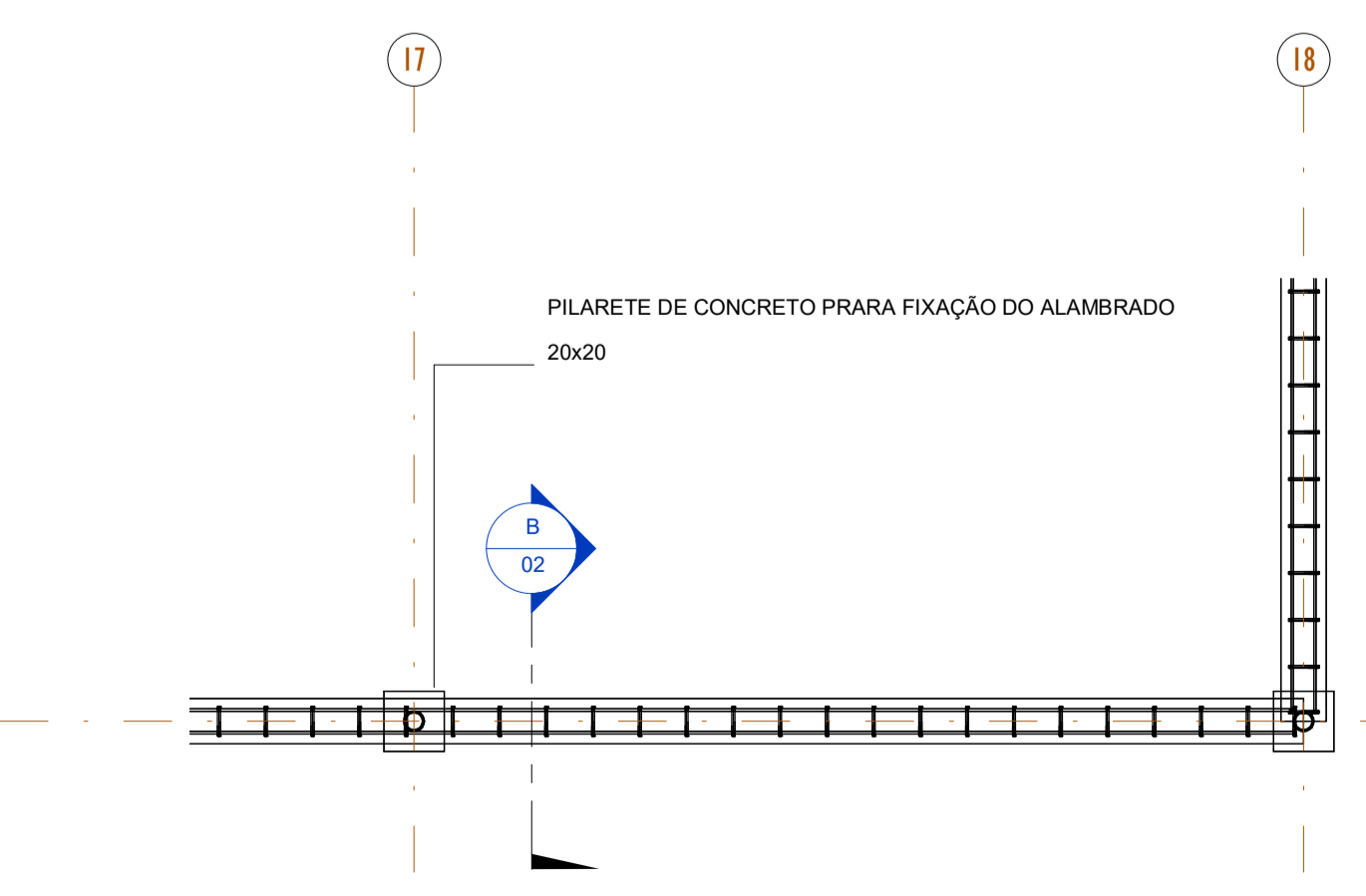

**FERRAGEM NIVEL - DET-02**  
ESCALA 1:25

**MATEUS FERREIRA DA SILVA:07641140343**

Assinado digitalmente por MATEUS FERREIRA DA SILVA:07641140343  
 ND: C=BR, O=ICP-Brasil, OU=VideoConferência, OU=00679163000142, OU=Secretaria da Receita Federal do Brasil - RFB, OU=RFB e-CPF A3, OU=(em branco), CN=MATEUS FERREIRA DA SILVA:07641140343  
 Razão: Eu sou o autor deste documento  
 Localização:  
 Foxit PDF Reader Versão: 2024.2.3

00	EMISSÃO INICIAL	08/03/24			
REV.	DESCRIÇÃO	DATA	EXEC.	VERIF.	APROV.
	PROGRAMA DE ACELERAÇÃO DO CRESCIMENTO (PAC) MINISTÉRIO DO ESPORTE				
OBJETO DO SERVIÇO: <b>PROJETO MODELO ESPAÇO ESPORTIVO COMUNITÁRIO TIPO A</b>					
DESCRIMINAÇÃO: PLANTA DE FORMA E DETALHES NIVEL 00					FOLHA: <b>02</b>
AUTOR DO PROJETO: Eng <sup>o</sup> . Gláucia Adriane de Sousa Sulzbach - REG 1118491602MA		DATA: MARÇO/2024			
PROJETO: PROJETO ESTRUTURAL	REVISÃO: 00	ESCALA: Como indicado	<b>04</b>		

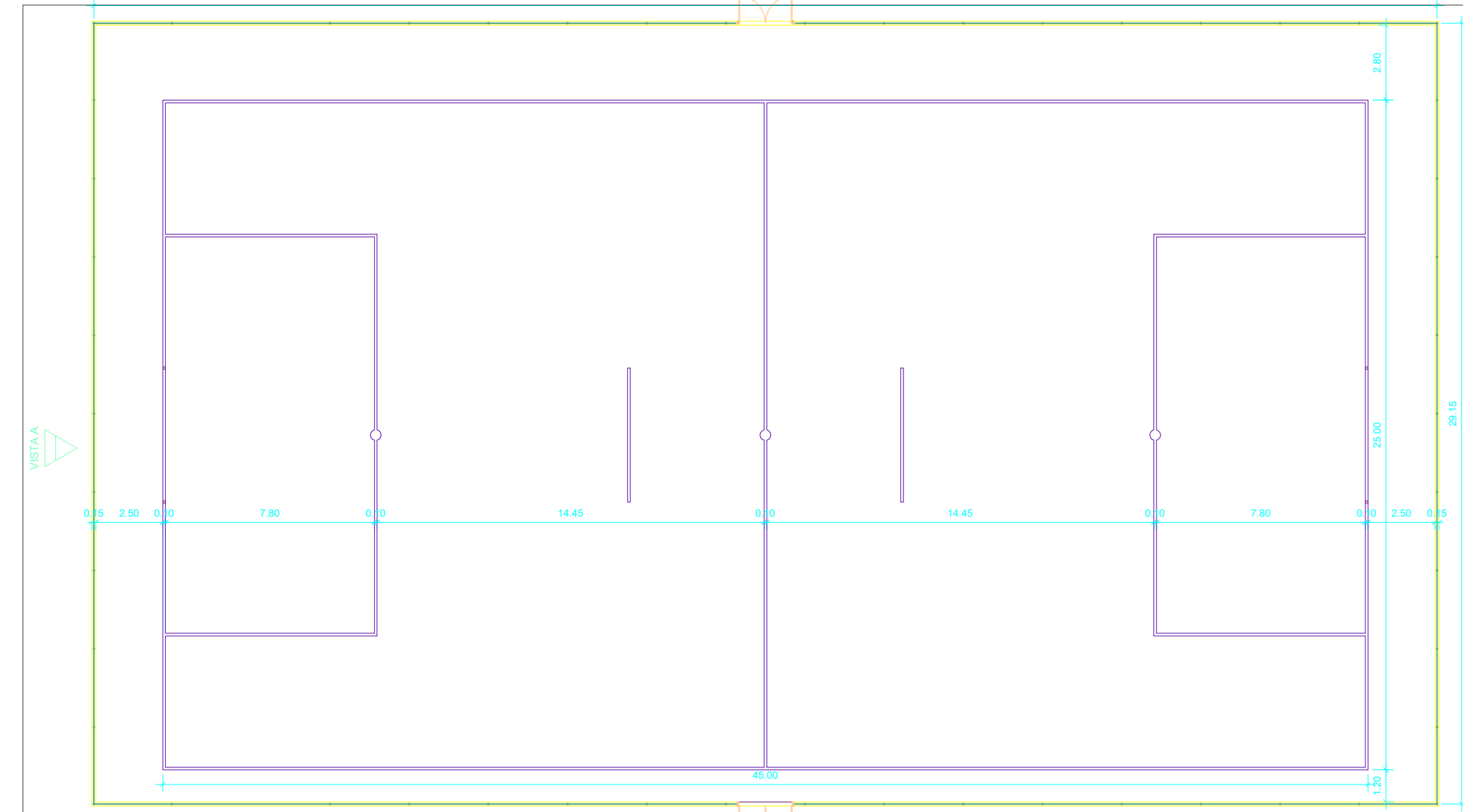

**PLANTA BAIXA**  
ESCALA 1:150

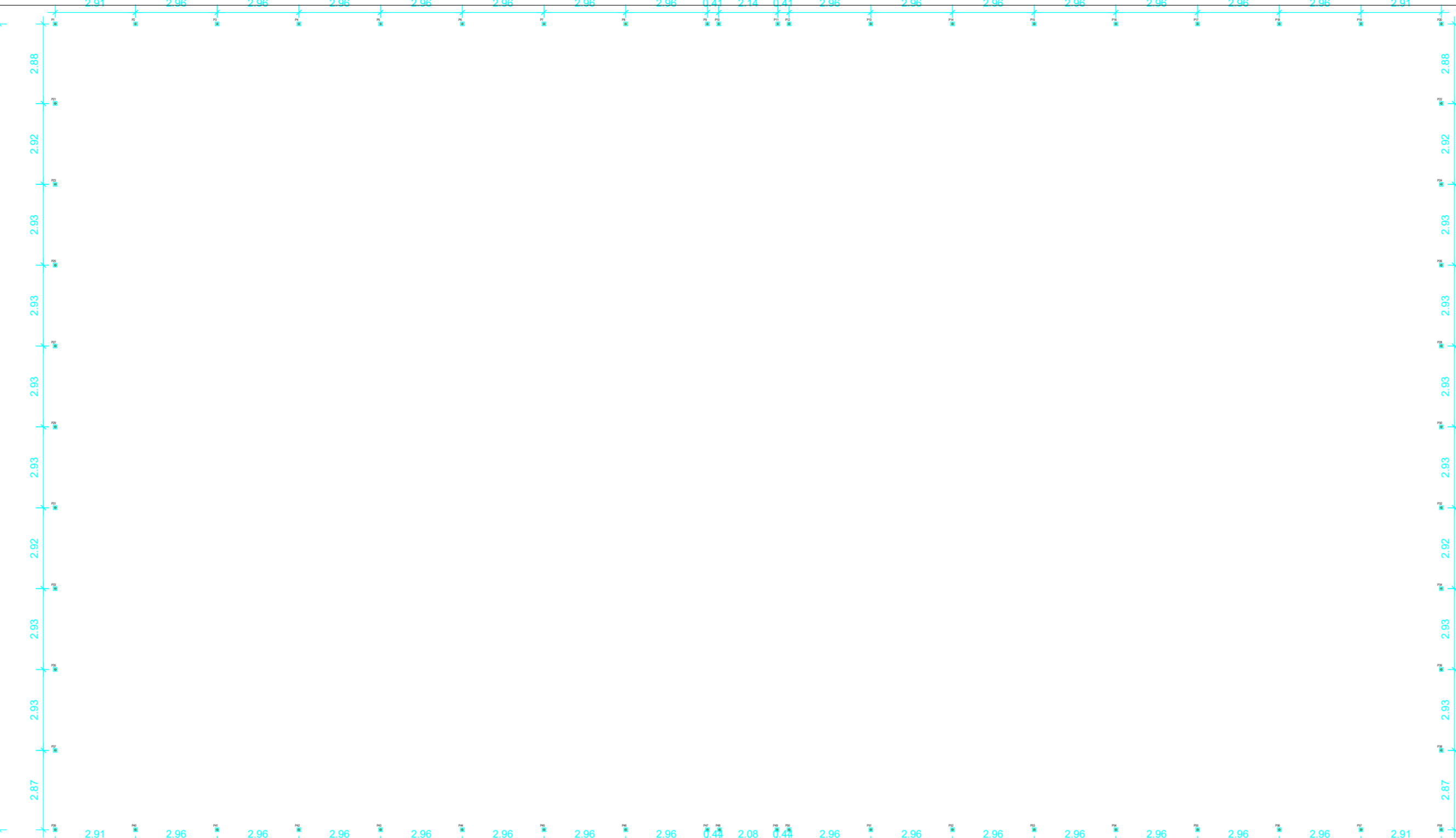

**PLANTA DE BROCAS**  
ESCALA 1:150

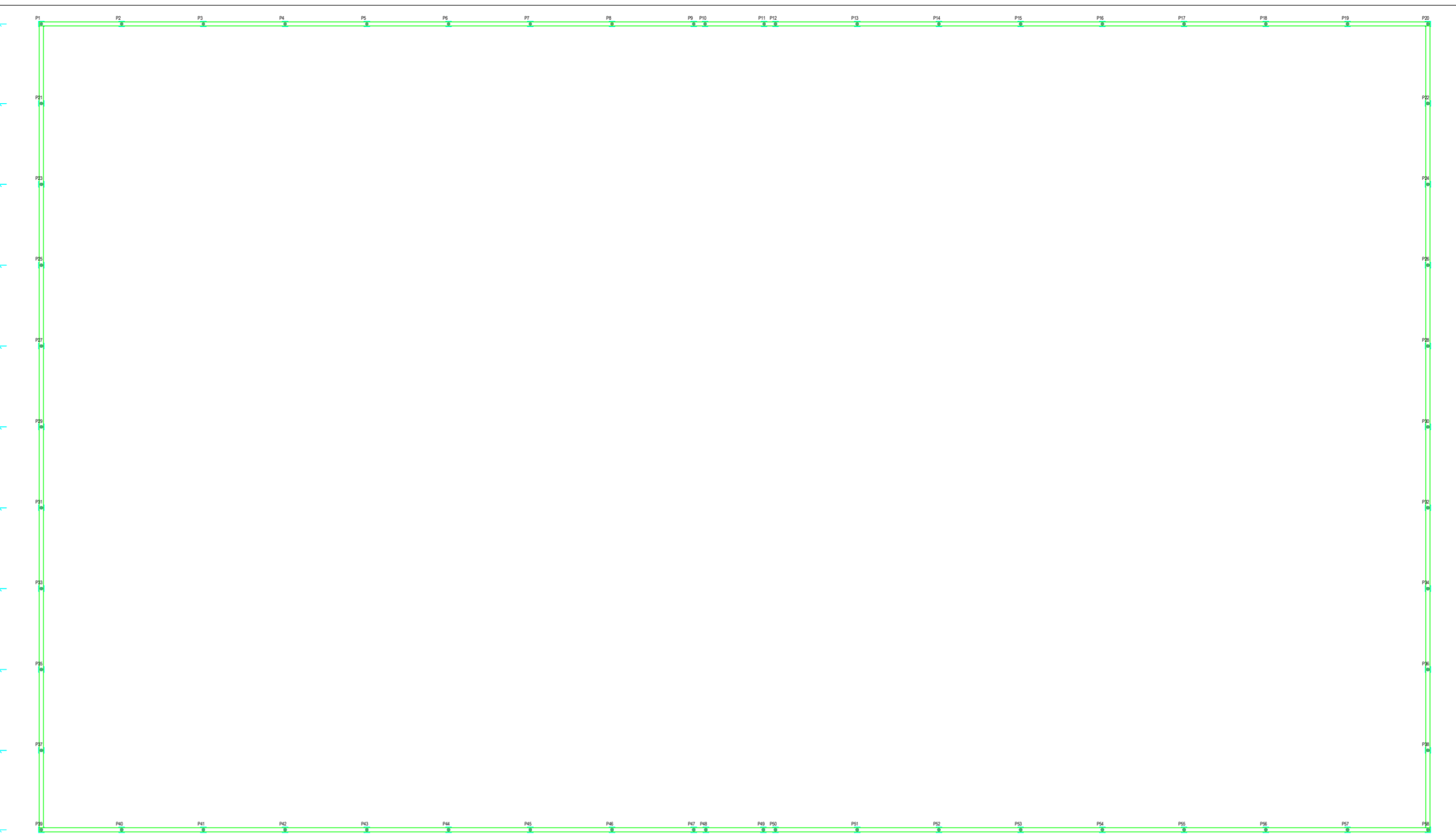

**PLANTA DE FORMAS BALDRAME** ±0,00m  
ESCALA 1:150

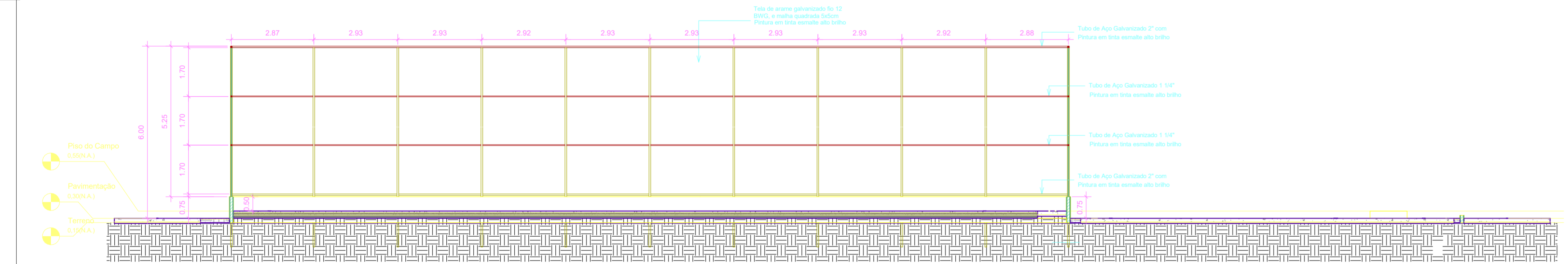

**VISTA A**  
ESCALA 1:100

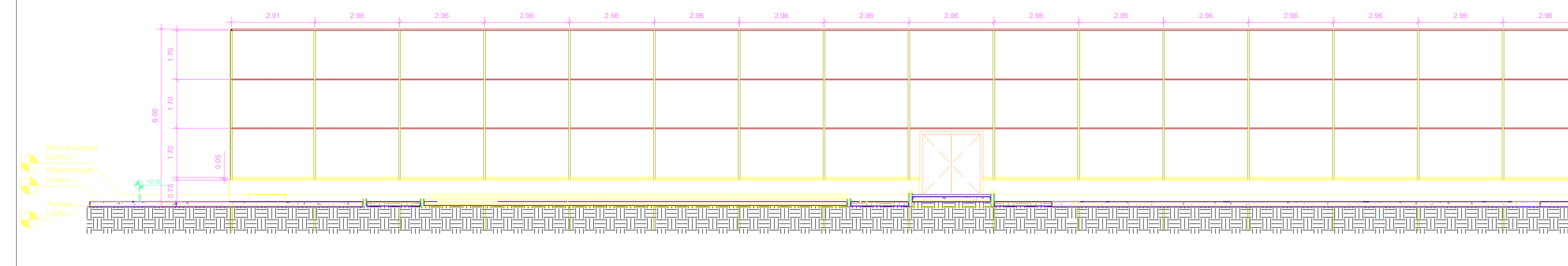

**VISTA B**  
ESCALA 1:100

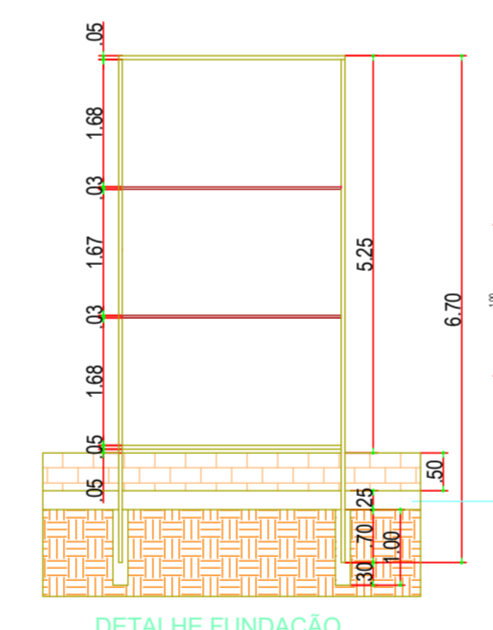

DETALHE FUNDAÇÃO  
VISTA A  
ESC. 1/100



DETALHE FUNDAÇÃO  
VISTA B  
ESC. 1/100

**DET. VIGA BALDRAME (15x25)(58.6m)**  
ESCALA 1:20

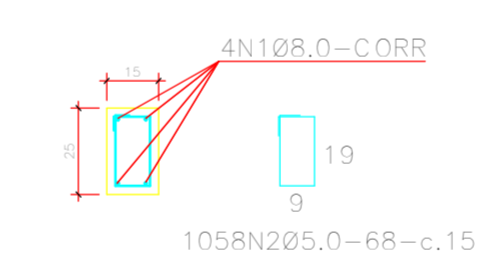

Obs: Cinta sobre alicerces/baldrame.

VISTA A - BROS FERROS			
Item	Quantidade	Unidade	Observações
1	1	m	RESEMO (A-B) - 50
2	1	m	RESEMO (A-C) - 60
TOTAL:	2	m	

VISTA B - BROS FERROS			
Item	Quantidade	Unidade	Observações
1	1	m	RESEMO (A-B) - 50
2	1	m	RESEMO (A-C) - 60
TOTAL:	2	m	

RESUMO - MATERIAL ALMARRAZADO			
MATERIAL	COMPRIMENTO TOTAL (mm)	AREA (m²)	RESO (kg)
TUBO AÇO GALVANIZADO 2"	725000	-	2283,75
TUBO AÇO GALVANIZADO 1 1/4"	333120	-	383,1
TELA DE ARAME GALVANIZADO FIO 12 B.M. MALHA QUADRADA 8x8cm	-	847,58	1779,02
ELETRODO ER013	-	-	27
<b>TOTAL</b>			<b>4446,77</b>

**MATEUS FERREIRA DA SILVA:07641140343**

Assinado digitalmente por MATEUS FERREIRA DA SILVA:07641140343  
 ND: C=BR, O=ICP-Brasil, OU=VideoConferência, OU=00679163000142, OU=Secretaria da Receita Federal do Brasil - RFB, OU=RFB e-CPF A3, OU=(em branco), CN=MATEUS FERREIRA DA SILVA:07641140343  
 Razão: Eu sou o autor deste documento  
 Localização:  
 Foxit PDF Reader Versão: 2024.2.3

REV.	EMISSÃO INICIAL	08/03/24	DATA	EXEC.	VERIF.	APROV.
00	PROGRAMA DE ACELERAÇÃO DO CRESCIMENTO (PAC) MINISTERIO DO ESPORTE					
OBJETO DO SERVIÇO: PROJETO MODELO ESPAÇO ESPORTIVO COMUNITÁRIO TIPO A						
DESCRIMINAÇÃO: PLANTA DE FERRAGEM E DETALHES NIVEL 00						FOLHA: 03
AUTOR DO PROJETO: Eng.ª Gláucia Adriane de Sousa Sulzbach - REG 1118491602MA						DATA: MARÇO/2024
PROJETO: PROJETO ESTRUTURAL						REVISÃO: 00
						ESCALA: 1:1
						04

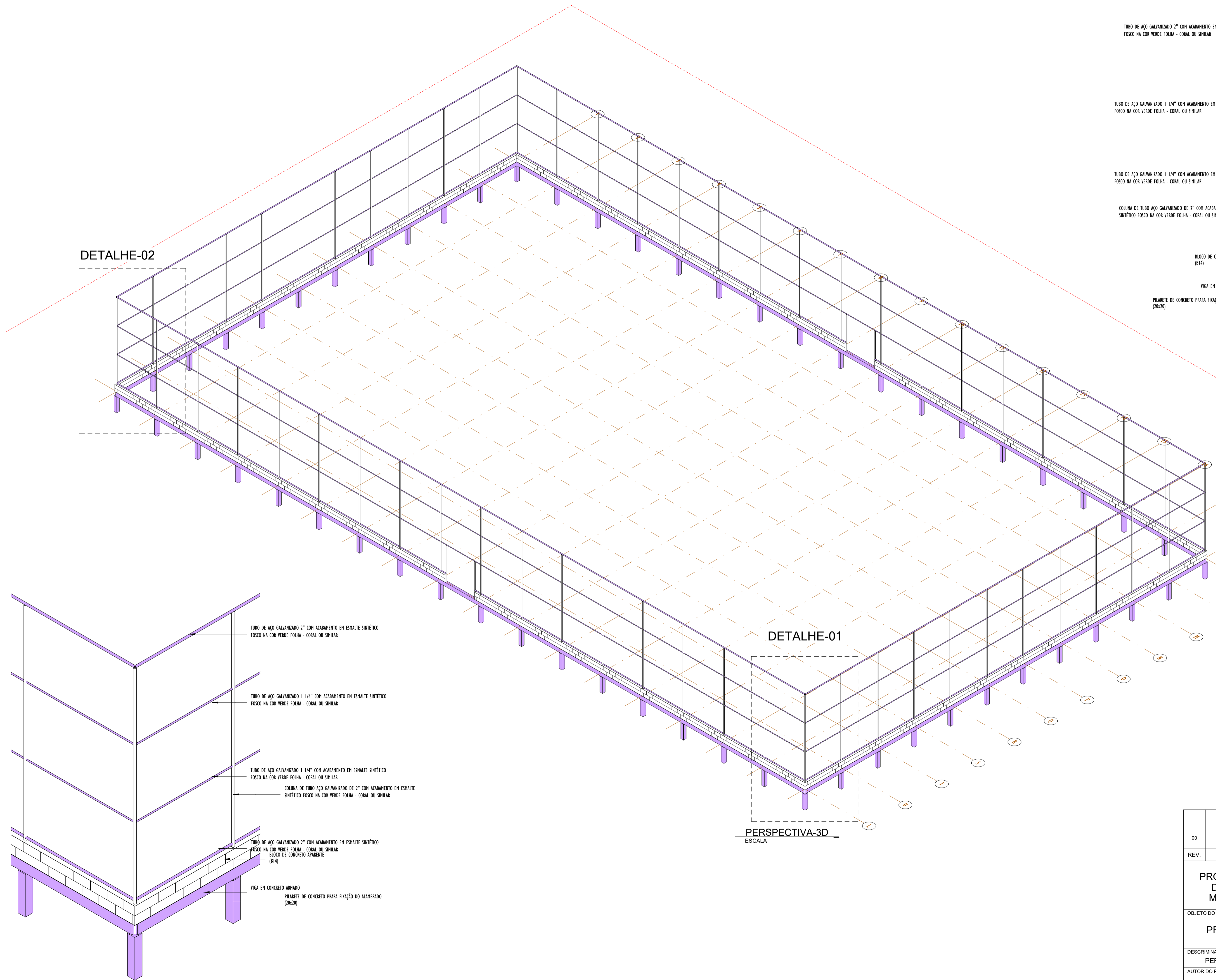

DETALHE-02

DETALHE-01

PERSPECTIVA-3D  
ESCALA

- TUBO DE AÇO GALVANIZADO 2" COM ACABAMENTO EM ESMALTE SINTÉTICO FOSCO NA COR VERDE FOLHA - CORAL OU SIMILAR
- TUBO DE AÇO GALVANIZADO 1 1/4" COM ACABAMENTO EM ESMALTE SINTÉTICO FOSCO NA COR VERDE FOLHA - CORAL OU SIMILAR
- TUBO DE AÇO GALVANIZADO 1 1/4" COM ACABAMENTO EM ESMALTE SINTÉTICO FOSCO NA COR VERDE FOLHA - CORAL OU SIMILAR
- COLUNA DE TUBO AÇO GALVANIZADO DE 2" COM ACABAMENTO EM ESMALTE SINTÉTICO FOSCO NA COR VERDE FOLHA - CORAL OU SIMILAR
- BLOCO DE CONCRETO APARENTE (B14)
- VIGA EM CONCRETO ARMADO
- PILARETE DE CONCRETO PARA FIXAÇÃO DO ALAMBRADO (20x20)

DETALHE-3D\_02  
ESCALA

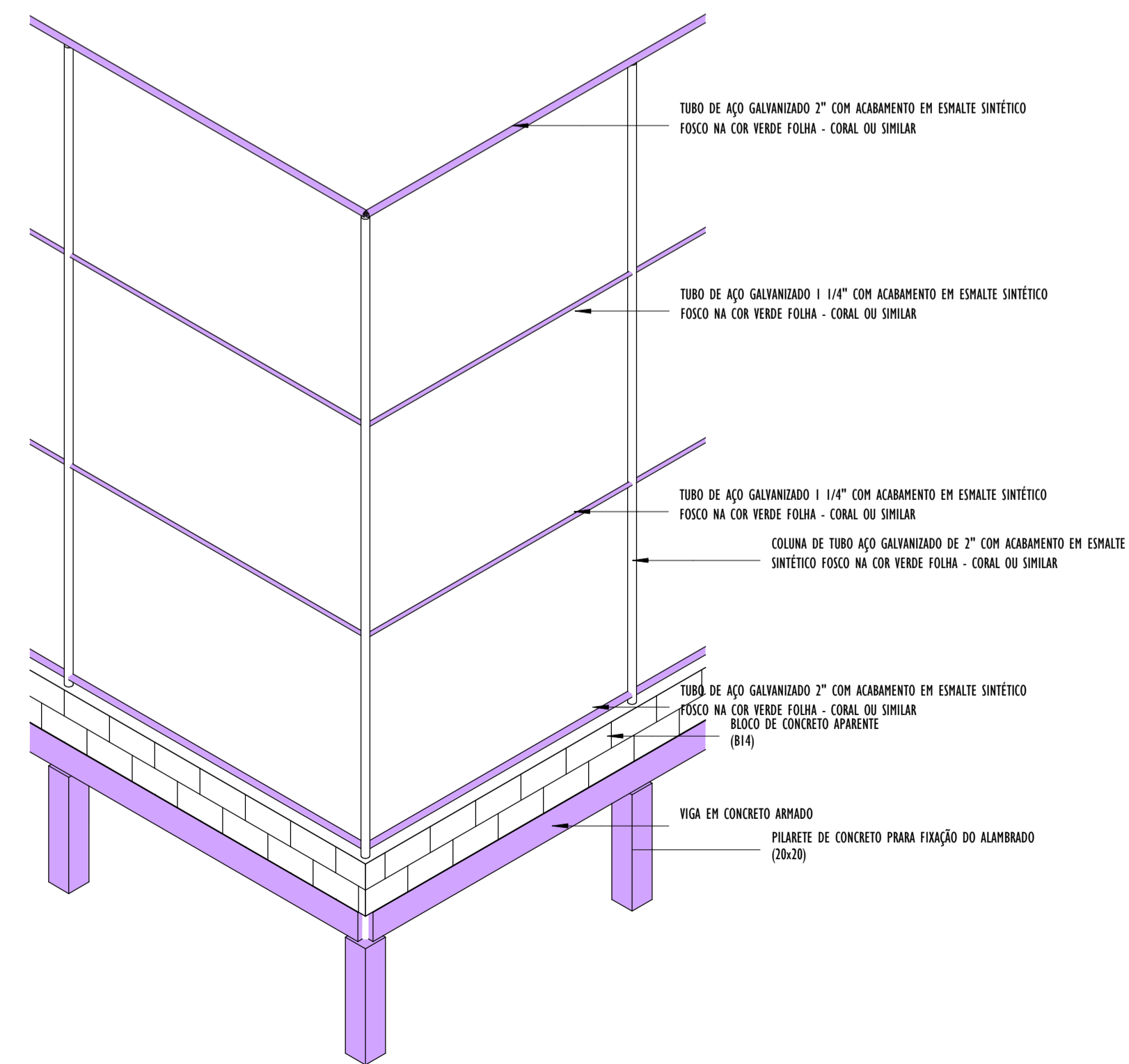

DETALHE-3D\_01  
ESCALA

**MATEUS FERREIRA DA SILVA:07641140343**

Assinado digitalmente por MATEUS FERREIRA DA SILVA:07641140343  
 ND: C=BR, O=ICP-Brasil, OU=VideoConferência, OU=00679163000142, OU=Secretaria da Receita Federal do Brasil - RFB, OU=RFB e-CPF A3, OU=(em branco), CN=MATEUS FERREIRA DA SILVA:07641140343  
 Razão: Eu sou o autor deste documento  
 Localização:  
 Foxit PDF Reader Versão: 2024.2.3

00	EMISSÃO INICIAL	08/03/24			
REV.	DESCRIÇÃO	DATA	EXEC.	VERIF.	APROV.
<b>PROGRAMA DE ACELERAÇÃO DO CRESCIMENTO (PAC)</b> <b>MINISTERIO DO ESPORTE</b>					
<b>OBJETO DO SERVIÇO:</b> <b>PROJETO MODELO ESPAÇO ESPORTIVO COMUNITÁRIO TIPO A</b>					
<b>DESCRIMINAÇÃO:</b> <b>PERSPECTIVA 3D E DETALHES</b>					
AUTOR DO PROJETO: Eng <sup>o</sup> . Gláucia Adriane de Sousa Sultzbach - REG 1118491602MA				DATA: MARÇO/2024	
PROJETO: PROJETO ESTRUTURAL		REVISÃO: 00		ESCALA	
					04
					04

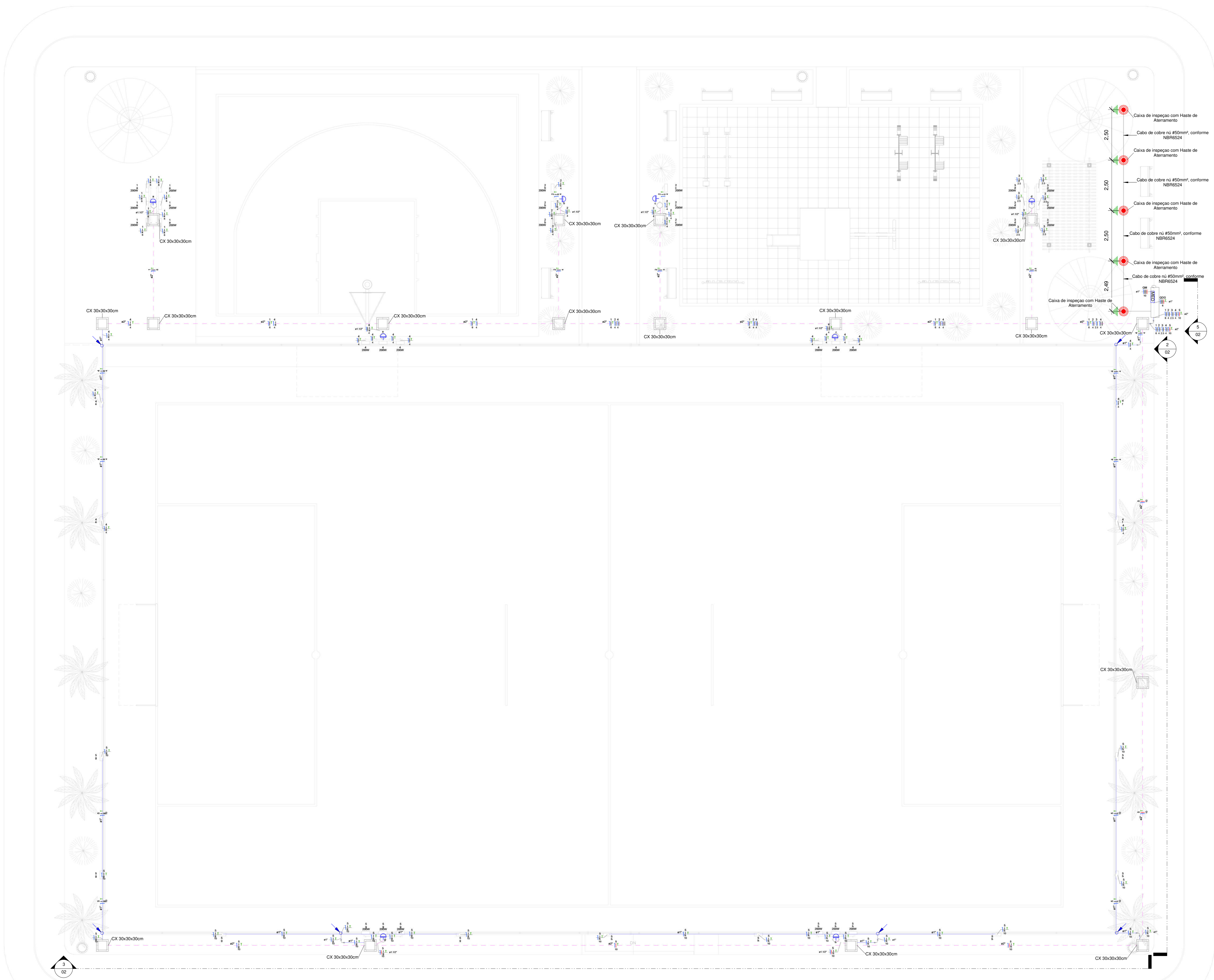

- OBSERVAÇÕES**
- 1 - Eletrodutos embutidos no solo serão do tipo PEAD.
  - 2 - Eletrodutos fixados no alambrado deverão ser do tipo rígido de PVC preto.
  - 3 - Os condutores não cotados serão de #2,5mm².
  - 4 - Os eletrodutos não cotados serão de Ø32mm.
  - 5 - Em todo eletroduto subterrâneo, os condutores deverão ser de cobre, classe 0,6/1kV, isolamento em XLPE, temperatura 90°C.
  - 6 - Os condutores elétricos de distribuição, que não forem enterrados, deverão ser de cobre, classe 450/750V, isolamento em PVC, temperatura 70°C.
  - 7 - A seção do condutor neutro é igual ao da fase do circuito, salvo indicação contrária.
  - 8 - O condutor neutro não poderá ser ligado ao condutor proteção terra após passar pelo quadro geral da instalação.
  - 9 - Utilizar um condutor neutro para cada circuito.
  - 10 - As instalações elétricas deverão ser executadas respeitando os padrões de qualidade e segurança estabelecidos na norma NBR5410:2004.
  - 11 - Todos os pontos metálicos deverão ser aterrados.
  - 12 - Não será permitido o lançamento de cabos e eletrodutos, sem a devida fixação através de suportes indicados no projeto.
  - 13 - Todos os quadros de distribuição deverão ser montados por técnico especializado, realizando os devidos testes de acordo com a norma IEC 61439.
  - 14 - O ODG deverá ser montado de acordo com o diagrama unifilar e quadro de cargas.
  - 15 - Por se tratar de um projeto padrão, foi considerado o nível de tensão 110V monofásico e 220V trifásico. Caso na região em que será utilizado os níveis de tensão sejam diferentes, deverá ser verificado o dimensionamento das instalações.

**Legenda Planta Baixa**

	Condutores Neutro, Fase, Terra e Retorno, respectivamente
	Relé fotoelétrico 1800W
	Eletroduto rígido de PVC anti-chama fixado no alambrado
	Eletroduto de PEAD embutido no piso
	Quadro geral de luz e força embutido a 1,50 do piso acabado
	Caixa para medidor
	Caixa de passagem no piso
	Eletroduto que sobe
	Eletroduto que desce
	Eletroduto que passa descendo
	Eletroduto que passa subindo

TÉRREO  
1:75

**MATEUS FERREIRA DA SILVA:07641140343**

Assinado digitalmente por MATEUS FERREIRA DA SILVA:07641140343  
 ND: C=BR, O=ICP-Brasil, OU=VideoConfir&ncia, OU=00679163000142, OU=Secretaria da Receita Federal do Brasil - RFB, OU=RFB e-CPF A3, OU=(em branco), CN=MATEUS FERREIRA DA SILVA:07641140343  
 Razão: Eu sou o autor deste documento  
 Localização:  
 Foxit PDF Reader Versão: 2024.2.3

00	EMISSÃO INICIAL	08/03/24			
REV.	DESCRIÇÃO	DATA	EXEC.	VERIF.	APROV.
PROGRAMA DE ACELERAÇÃO DO CRESCIMENTO (PAÇ) - MINISTERIO DO ESPORTE		GOVERNO FEDERAL MINISTERIO DO ESPORTE			
OBJETO DO SERVIÇO: COMPLEXO ESPORTIVO - ARENA					
DESCRIMINAÇÃO: PLANTA BAIXA - INSTALAÇÕES ELÉTRICAS DE BAIXA TENSÃO					FOLHA: 01
AUTOR DO PROJETO: ENG. JOABE PEREIRA DA SILVA		DATA: 04/03/2024			
PROJETO: EXECUTIVO	REVISÃO: 00	ESCALA: Como indicado			

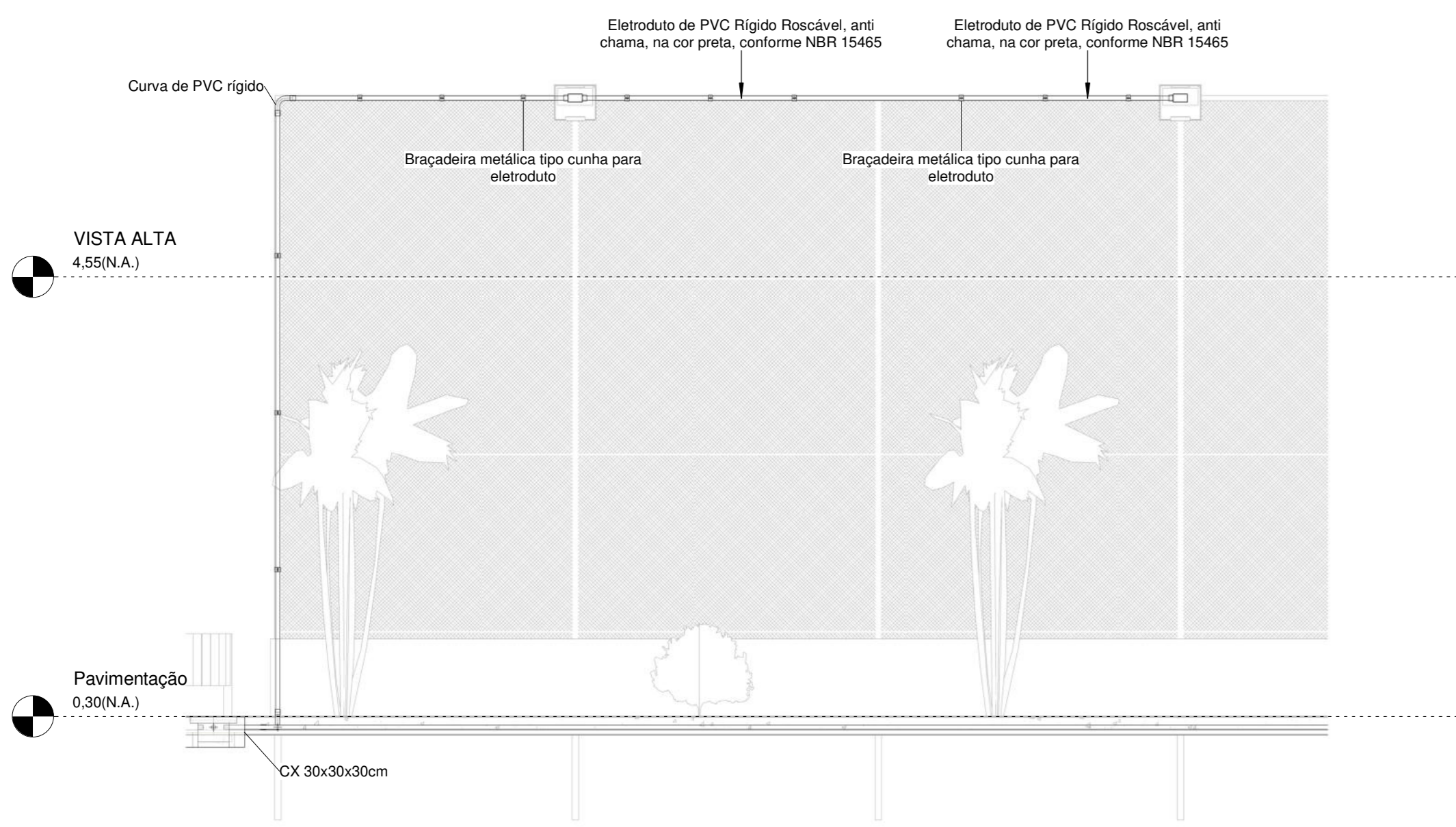

Corte AA

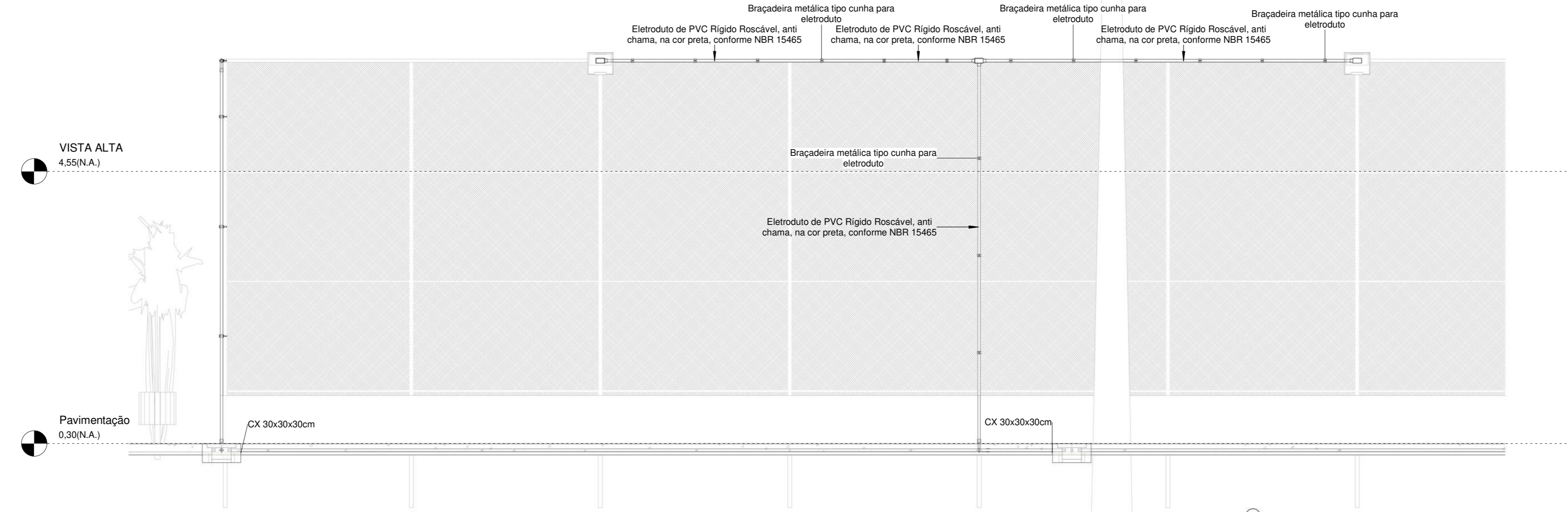

Corte BB

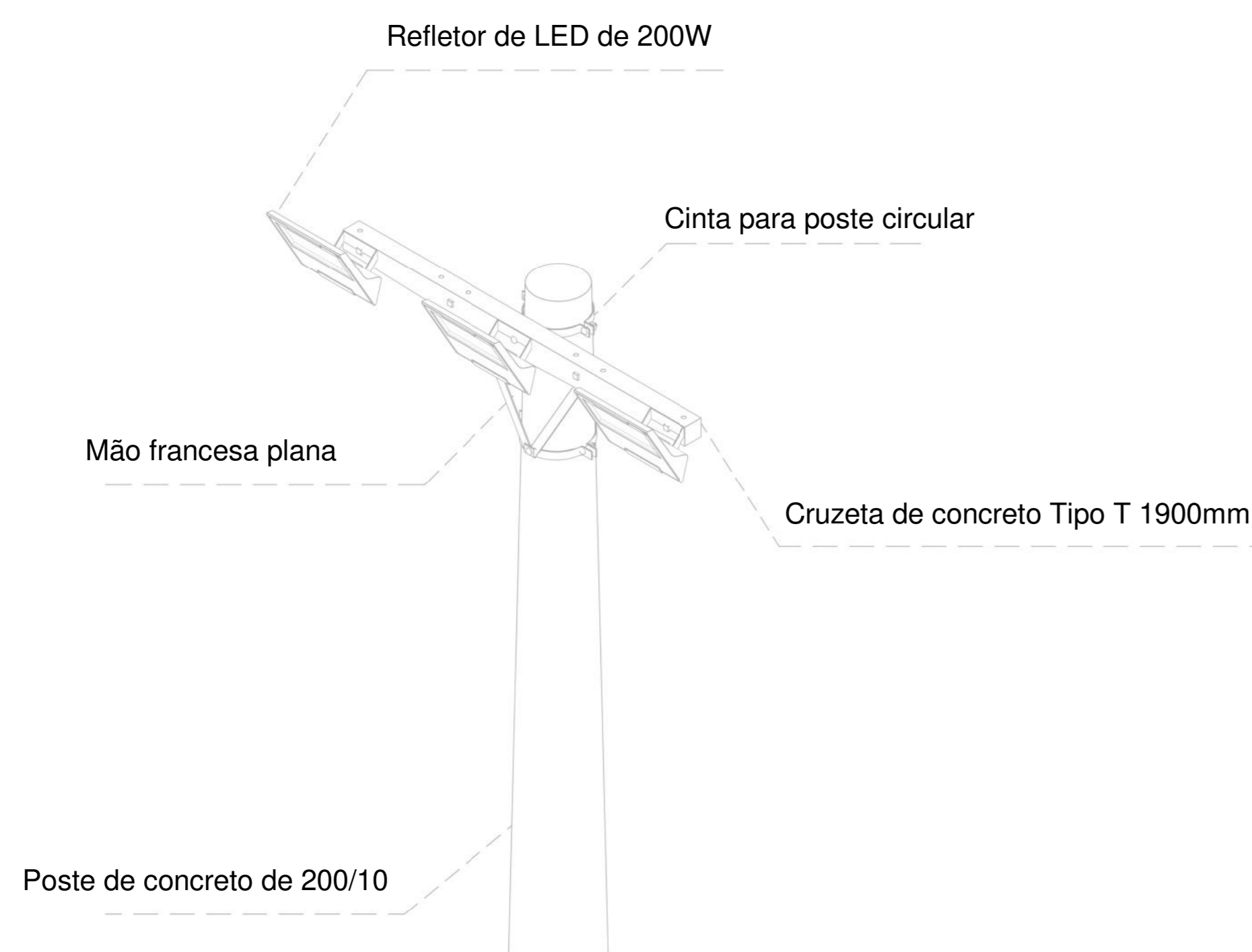

Poste de Concreto com 03 luminárias

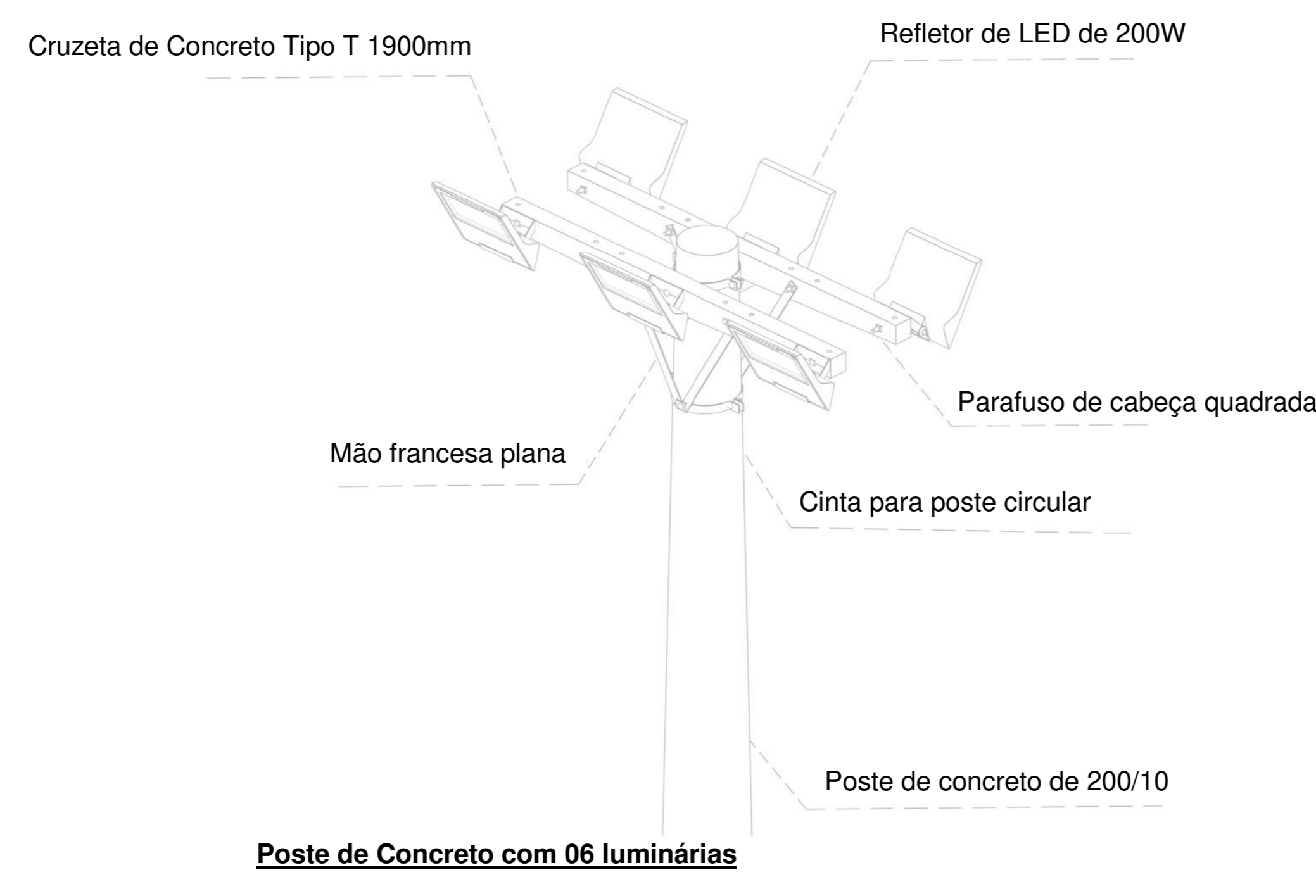

Poste de Concreto com 06 luminárias

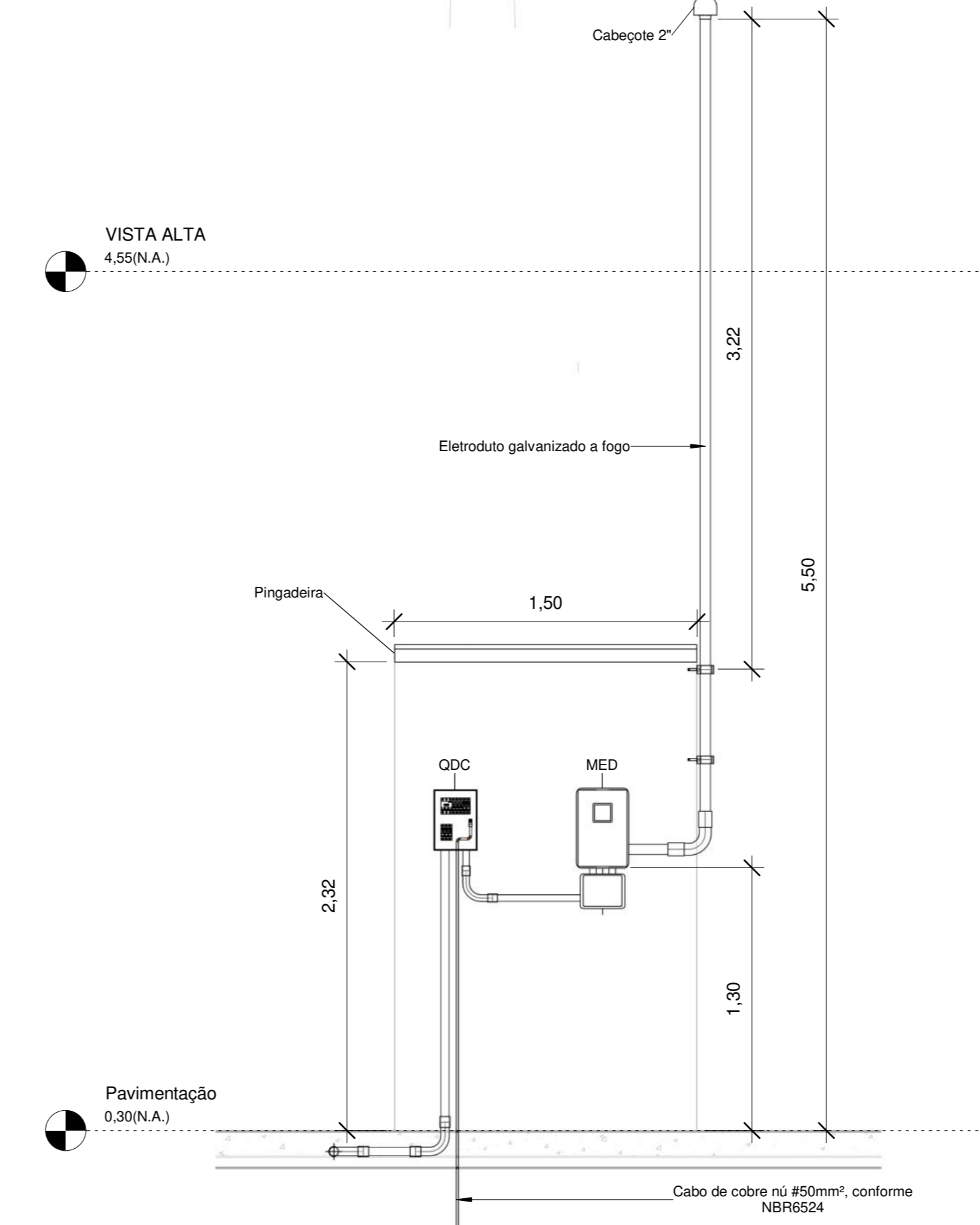

Abriço Quadro de Medição e Distribuição

Quadro de Cargas (QDG) - TÉRREO

Circuito	Descrição	Esquema	Método de inst.	Tensão (V)	Iluminação (W)		Pot. total. (VA)	Pot. total. (W)	Fases	Pot. - R (W)	Pot. - S (W)	Pot. - T (W)	FCT	FCA	In' (A)	Ip (A)	Seção (mm <sup>2</sup> )	Ic (A)	Icc (kA)	Disj (A)	dV parc (%)	dV total (%)	Status
					100	200																	
1	IL - Poste de Iluminação Meia Quadra (1)	F+N+T	B1	127 V	6	6	1333	1200	S		1200		1.00	0.60	17.5	10.5	6	54.0	5	15	3.28	3.65	OK
2	IL - Poste de Iluminação Meia Quadra (2)	F+N+T	B1	127 V	6	6	1333	1200	R	1200			1.00	0.60	17.5	10.5	4	42.0	5	15	2.71	3.08	OK
3	IL - Poste de Iluminação Playground	F+N+T	B1	127 V	6	6	1333	1200	S		1200		1.00	0.60	17.5	10.5	2.5	31.0	5	15	2.70	3.07	OK
4	IL - Poste Iluminação Campo (1)	F+N+T	B1	127 V	4	6	1778	1600	R	1600			1.00	0.60	23.3	14.0	4	42.0	5	15	3.79	4.16	OK
5	IL - Poste Iluminação Campo (2)	F+N+T	B1	127 V	9	6	2333	2100	T			2100	1.00	0.60	30.6	18.4	10	75.0	5	20	3.51	3.88	OK
TOTAL					13	30	8111	7300	R+S+T	2800	2400	2100											

Quadro de Cargas (QM) - TÉRREO

Circuito	Descrição	Esquema	Método de inst.	Tensão (V)	Pot. total. (VA)	Pot. total. (W)	Fases	Pot. - R (W)	Pot. - S (W)	Pot. - T (W)	FCT	FCA	In' (A)	Ip (A)	Seção (mm <sup>2</sup> )	Ic (A)	Icc (kA)	Disj (A)	dV parc (%)	dV total (%)	Status	
QDG		3F+N+T	B1	220/127 V	8111	7300	R+S+T	2800	2400	2100	1.00	1.00	24.5	24.5	16	48.0	5	70	0.08	0.37	OK	
TOTAL					8111	7300	R+S+T	2800	2400	2100												

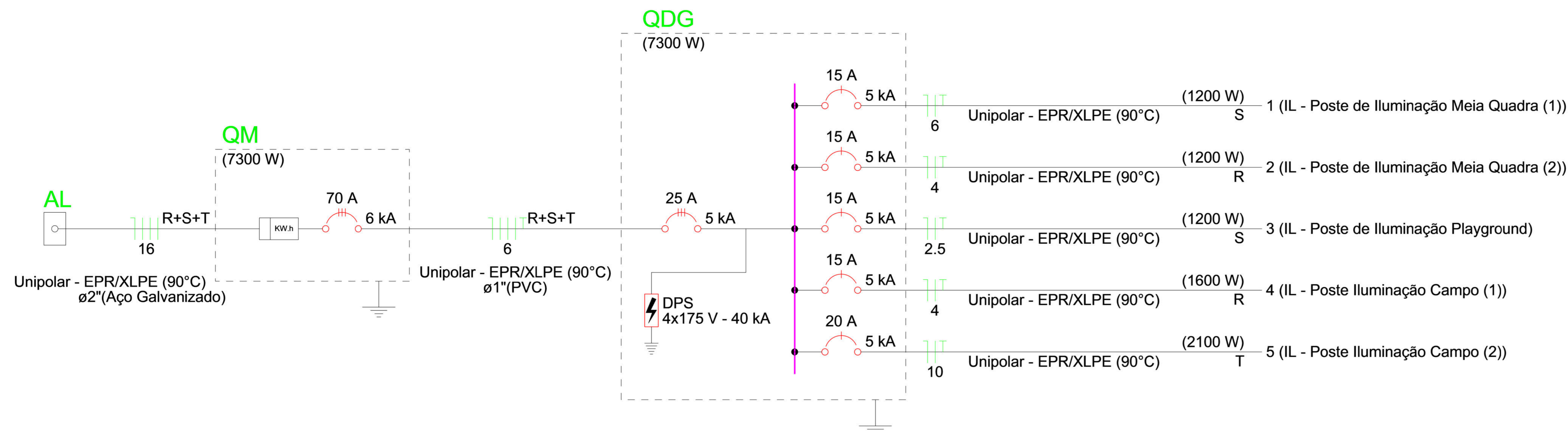

Assinado digitalmente por MATEUS FERREIRA DA SILVA:07641140343  
 ND: C=BR, O=ICP-Brasil, OU=VideoConferência, OU=00679163000142, OU=Secretaria da Receita Federal do Brasil - RFB, OU=RFB e-CPF A3, OU=(em branco), CN=MATEUS FERREIRA DA SILVA:07641140343  
 Razão: Eu sou o autor deste documento  
 Localização:  
 Foxit PDF Reader Versão: 2024.2.3

**MATEUS FERREIRA DA SILVA:07641140343**

REV.	EMISSÃO INICIAL	DATA	EXEC.	VERIF.	APROV.
00		08/03/24			
PROGRAMA DE ACELERAÇÃO DO CRESCIMENTO (PAC) - MINISTÉRIO DO ESPORTE					
COMPLEXO ESPORTIVO - ARENA					
QUADRO DE CARGAS E DIAGRAMA UNIFILAR					FOLHA
AUTOR DO PROJETO: ENG. JOABE PEREIRA DA SILVA					02
PROJETO: EXECUTIVO					03

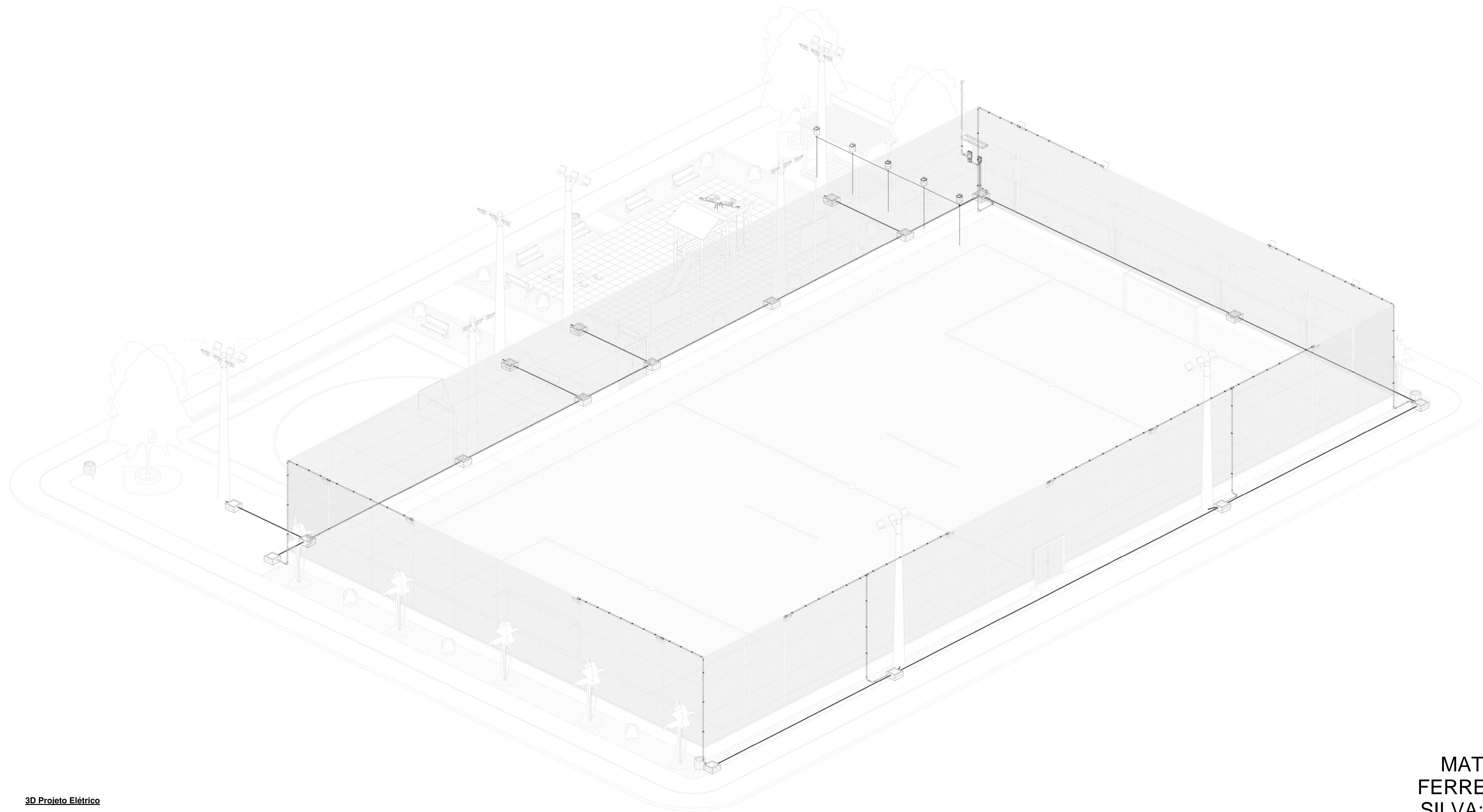

3D Projeto Elétrico

**MATEUS FERREIRA DA SILVA:07641140343**

Assinado digitalmente por MATEUS FERREIRA DA SILVA:07641140343  
 ND: C=BR, O=ICP-Brasil, OU=VideoConferência, OU=00679163000142, OU=Secretaria da Receita Federal do Brasil - RFB, OU=RFB e-CPF A3, OU=(em branco), CN=MATEUS FERREIRA DA SILVA:07641140343  
 Razão: Eu sou o autor deste documento  
 Localização:  
 Foxit PDF Reader Versão: 2024.2.3

00	EMISSÃO INICIAL	08/03/24			
REV.	DESCRIÇÃO	DATA	EXEC.	VERIF.	APROV.
PROGRAMA DE ACELERAÇÃO DO CRESCIMENTO (PAÇ) MINISTÉRIO DO ESPORTE					
OBJETO DO SERVIÇO: COMPLEXO ESPORTIVO - ARENA					
DESCRIMINAÇÃO: MODELO 3D					FOLHA: 03
AUTOR DO PROJETO: ENG. JOABE PEREIRA DA SILVA		DATA: 04/03/2024			
PROJETO: EXECUTIVO	REVISÃO: 00	ESCALA:			

**LEGENDA**

**TUBULAÇÕES**

TUBO DE PVC SÉRIE REFORÇADO PARA DRENAGEM

TUBO DE PEAD CORRUGADO PARA DRENAGEM

**DISPOSITIVOS DE DRENAGEM**

CAIXA DE PASSAGEM EM ALVENARIA DE BLOCO ESTRUTURAL NAS DIMENSÕES (ver projeto) INCLUSIVE TAMPA DE CONCRETO ARMADO, COM GRELHA EMBUTIDO

SENTIDO DO FLUXO PLUVIAL (ver projeto)

XX%

**ABREVIATURAS**

- AP AGUA PLUVIAL
- Rh RALO HEMISFÉRICO
- N COTA DE NÍVEL
- Q VAZÃO EM LITROS POR MINUTOS
- CP CAIXA DE PASSAGEM
- P PROFUNDIDADE DA CAIXA DE PASSAGEM
- CF COTA DO FUNDO
- CT COTA DA TAMPA
- D.int DIMENSÕES INTERNA
- D.ext DIMENSÕES EXTERNA

**NOTAS - SANITÁRIO/DRENAGEM:**

- 1 - DIMENSÕES E DIÂMETROS EM MILÍMETROS, EXCETO ONDE INDICADO CONTRÁRIO.
- 2 - NOS TRECHOS HORIZONTAIS DAS TUBULAÇÕES DE DRENAGEM RECOMENDAM-SE A DECLIVIDADE MÍNIMA DE 1%.
- 4 - PROIBIDO UTILIZAR FOGO NAS TUBULAÇÕES.

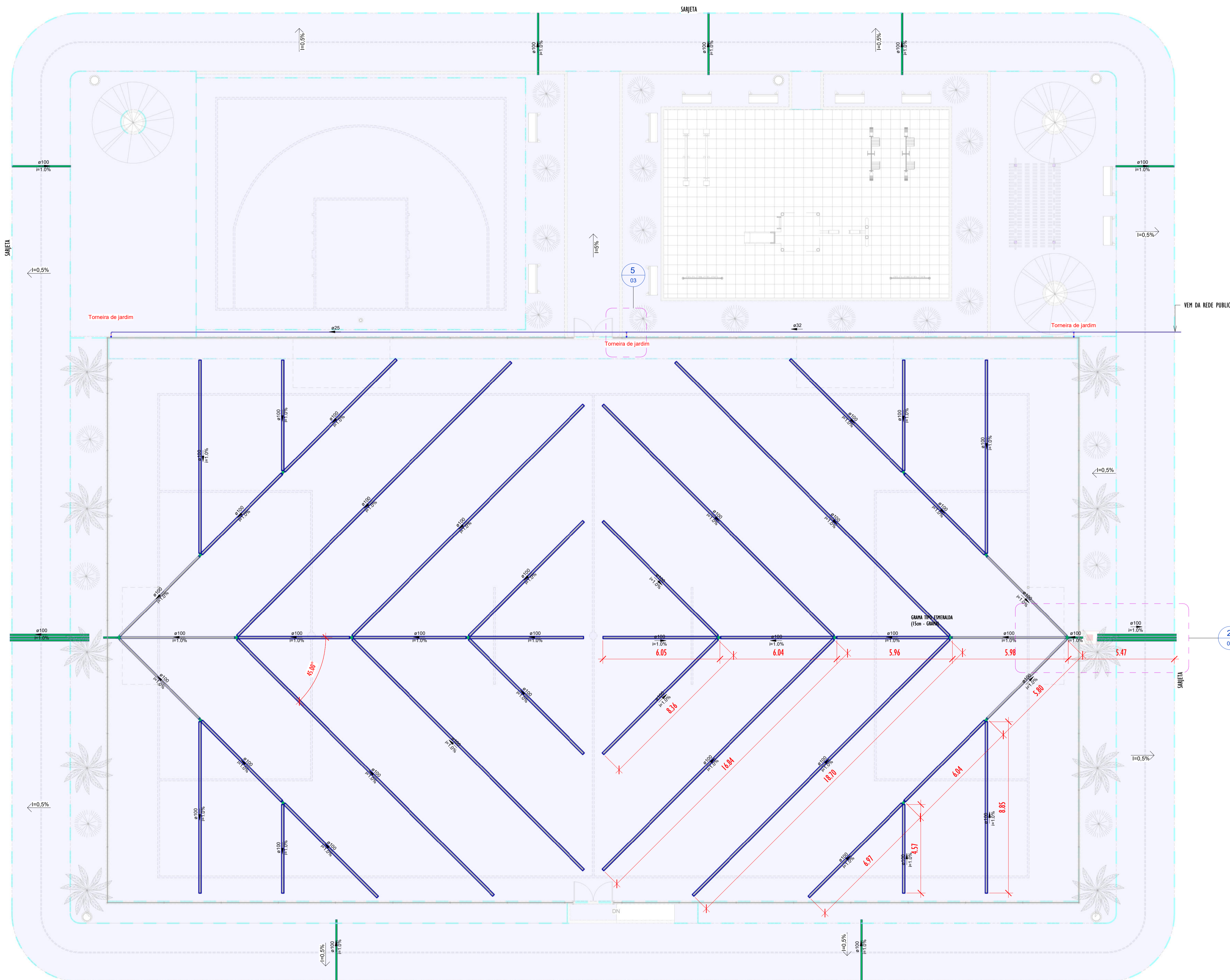

**Conexões - Drenagem Pluvial**

Descrição	Quantidade
Anel de vedação para conexão Série R - 100mm	56
Junção Dupla 100 x 100mm, Esgoto Série Reforçada - TIGRE	8
Junção Simples 100 x 100mm, Esgoto Série Reforçada - TIGRE	8
Luva Simples 100mm, Esgoto Série Reforçada - TIGRE	16

**Tubos - Drenagem Pluvial**

Descrição	Abreviatura	Diâmetro	Comprimento (m)
Tubo Corrugado Rígido para Drenagem PEAD	DrenPro	100 mm	359.19
Tubo Série Reforçada	PVC Série R	100 mm	47.91

**Conexões - Água fria**

Descrição	Quantidade
Bucha de Redução Soldável Curta 32x25mm, PVC Marrom, Água Fria - TIGRE	1
Curva 90° Soldável 25mm, PVC Marrom, Água Fria - TIGRE	1
Joelho 90° Soldável 25mm, PVC Marrom, Água Fria - TIGRE	3
Joelho 90° Soldável com Bucha de Latao 25 x 3/4", PVC Marrom, Água Fria - TIGRE	3
Tê de Redução Soldável 32x25mm, PVC Marrom, Água Fria - TIGRE	2

**Tubos - Água fria**

Descrição	Abreviatura	Diâmetro	Comprimento (m)
Tubo Soldável Marrom	PVC-S	25 mm	29.46
Tubo Soldável Marrom	PVC-S	32 mm	28.55

1 NÍVEL-PRAÇA  
1:100

**MATEUS FERREIRA DA SILVA:07641140343**  
Assinado digitalmente por MATEUS FERREIRA DA SILVA:07641140343  
ND: C=BR, O=ICP-Brasil, OU=Video Conferência, OU=00679163000142, OU=Secretaria da Receita Federal do Brasil - RFB, OU=RFB e CPF, A3, OU=(em branco), CN=MATEUS FERREIRA DA SILVA:07641140343  
Razão: Eu sou o autor deste documento  
Localização:  
Foxit PDF Reader Versão: 2024.2.3

00	EMISSÃO INICIAL	08/03/24			
REV.	DESCRIÇÃO	DATA	EXEC.	VERIF.	APROV.

**PROGRAMA DE ACELERAÇÃO DO CRESCIMENTO (PAC) - MINISTÉRIO DO ESPORTE**

GOVERNO FEDERAL  
NOVO PAC  
MINISTÉRIO DO ESPORTE  
UNião e RECONSTRUÇÃO

OBJETO DO SERVIÇO:  
**PROJETO MODELO ESPAÇO ESPORTIVO COMUNITÁRIO TIPO A**

DESCRIMINAÇÃO:  
**REDE GERAL**

AUTOR DO PROJETO:  
ARQ.: LUIS MAGNO SILVA MORAES-CAU: A188067-5

PROJETO:  
PROJETO DE DRENAGEM

REVISÃO:  
00

DATA:  
MARÇO DE 2024

ESCALA:  
1:100

FOLHA:  
01  
02

**LEGENDA**

**TUBULAÇÕES**

- TUBO DE PVC SERIE REFORÇADO PARA DRENAGEM
- TUBO DE PEAD CORRUGADO PARA DRENAGEM

**DISPOSITIVOS DE DRENAGEM**

- CAIXA DE PASSAGEM EM ALVENARIA DE BLOCO ESTRUTURAL NAS DIMENSÕES (ver projeto) INCLUSIVE TAMPA DE CONCRETO ARMADO, COM GRELHA EMBUTIDA

- SENTIDO DO FLUXO PLUVIAL (ver projeto)
- XX%

**ABREVIATURAS**

- AP - ÁGUA PLUVIAL
- Rh - RALO HEMISFÉRICO
- N - COTA DE NÍVEL
- Q - VAZÃO EM LITROS POR MINUTOS
- CP - CAIXA DE PASSAGEM
- P - PROFUNDIDADE DA CAIXA DE PASSAGEM
- CF - COTA DO FUNDO
- CT - COTA DA TAMPA
- D.int - DIMENSÕES INTERNAS
- D.ext - DIMENSÕES EXTERNAS

**NOTAS - SANITÁRIO/DRENAGEM:**

- 1 - DIMENSÕES E DIÂMETROS EM MILÍMETROS, EXCETO ONDE INDICADO CONTRÁRIO.
- 2 - NOS TRECHOS HORIZONTAIS DAS TUBULAÇÕES DE DRENAGEM RECOMENDAM-SE A DECLIVIDADE MÍNIMA DE 1%.
- 4 - PROIBIDO UTILIZAR FOGO NAS TUBULAÇÕES.

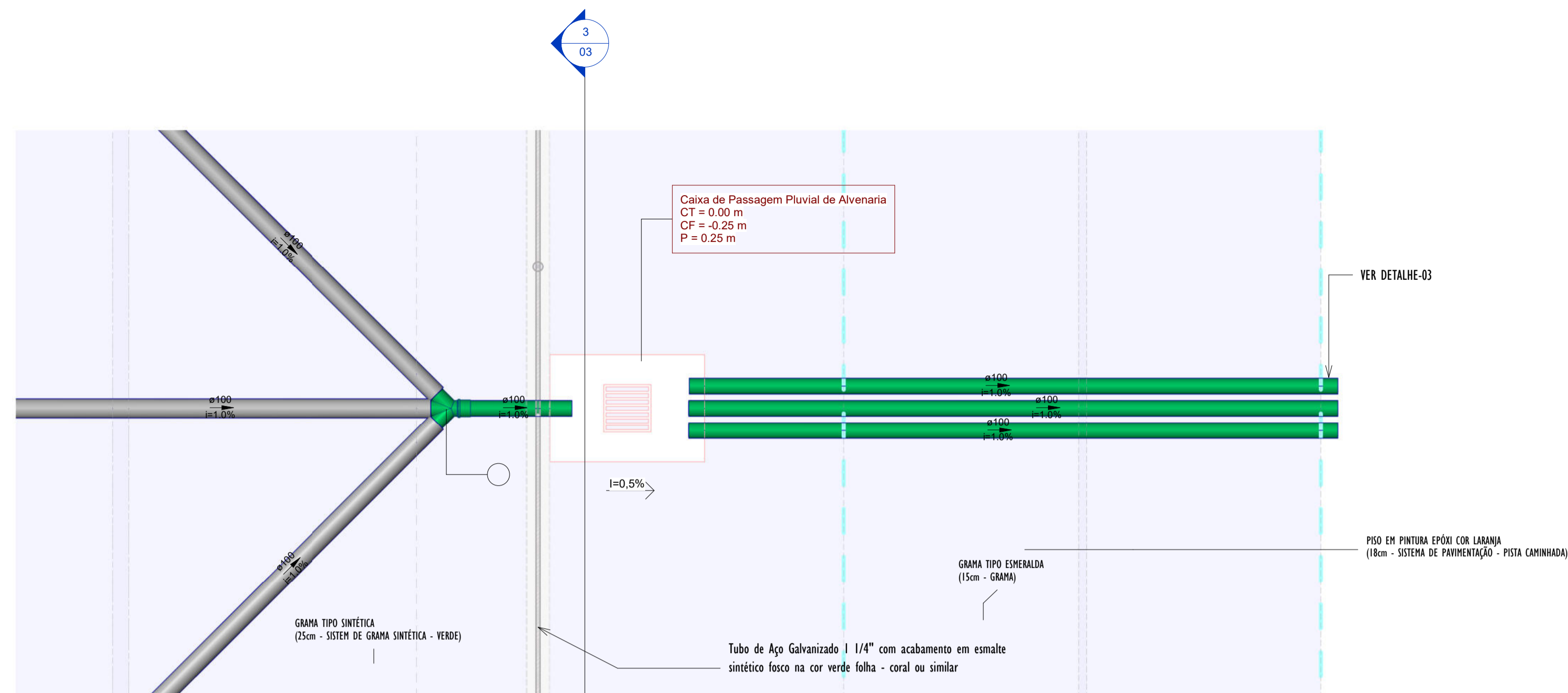

**2 DETALHE-01 PLANTA**  
1:25

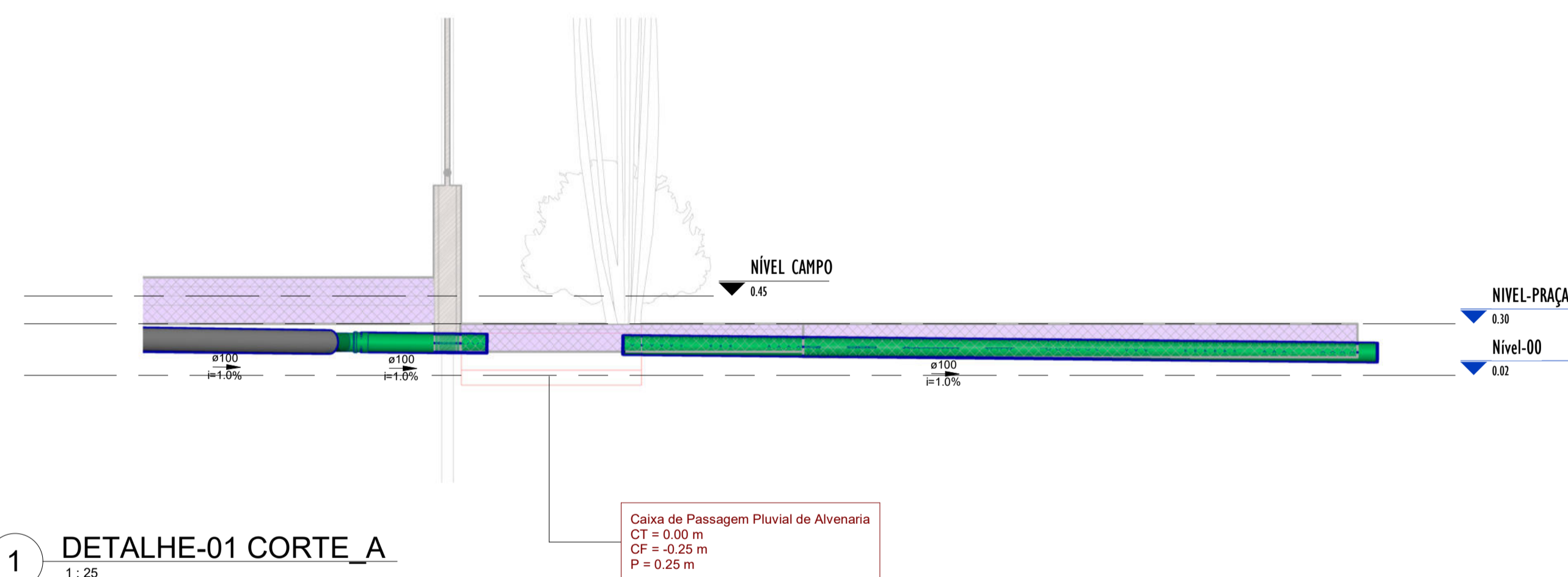

**1 DETALHE-01 CORTE\_A**  
1:25

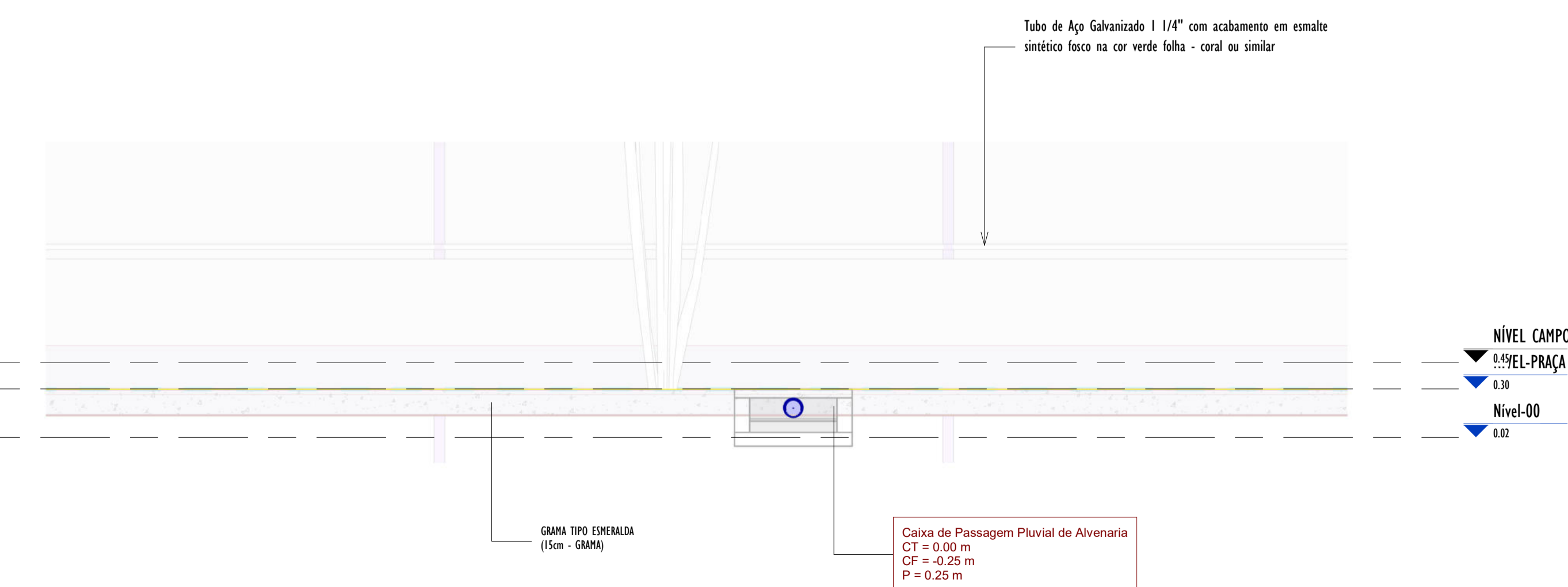

**3 DETALHE-01 CORTE\_B**  
1:25

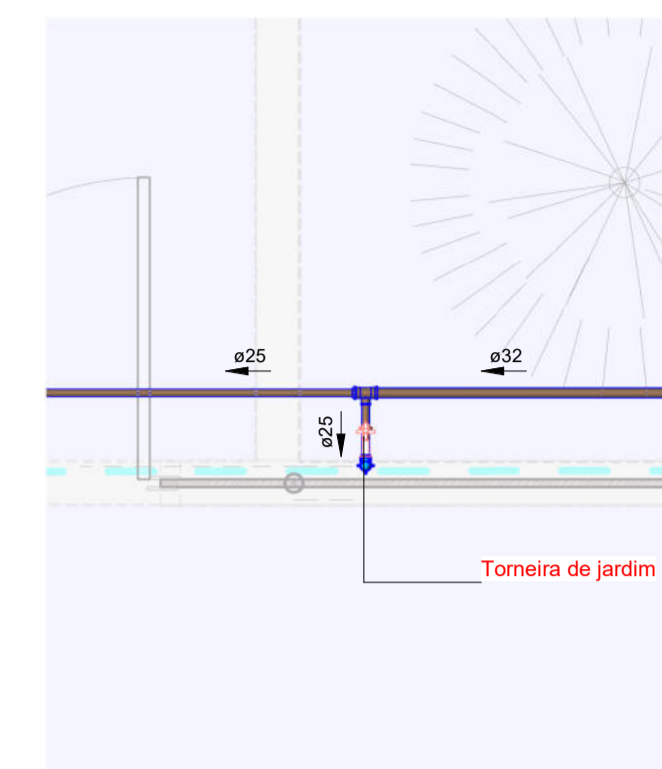

**5 PLANTA DETALHE-02**  
1:25

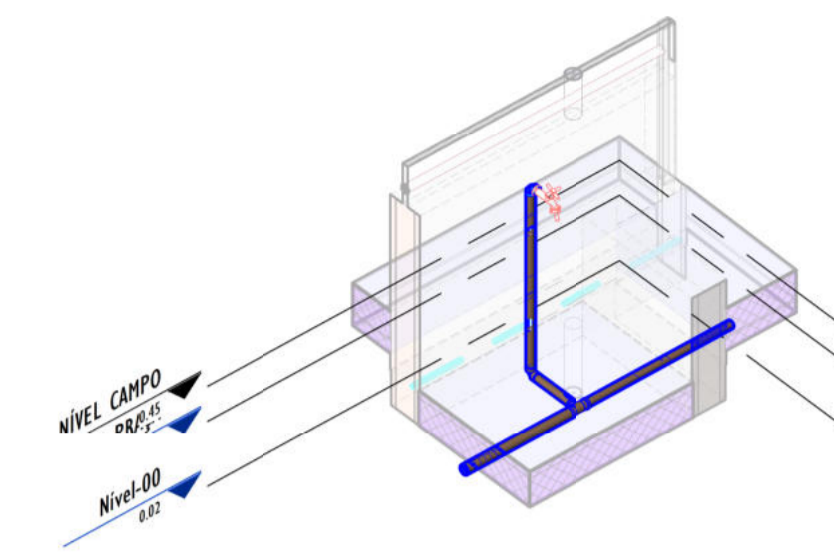

**6 3D DETALHE-02**

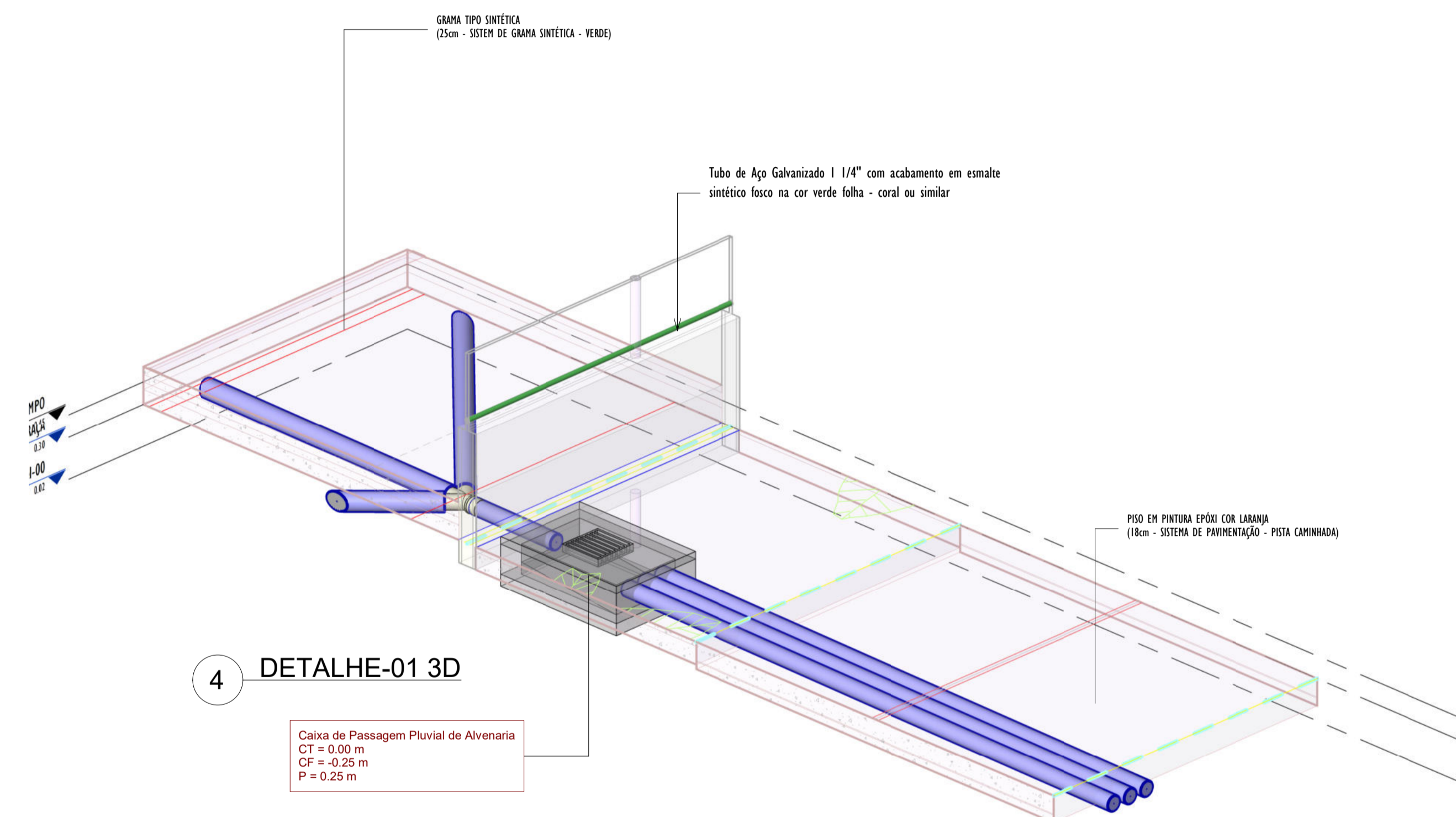

**4 DETALHE-01 3D**

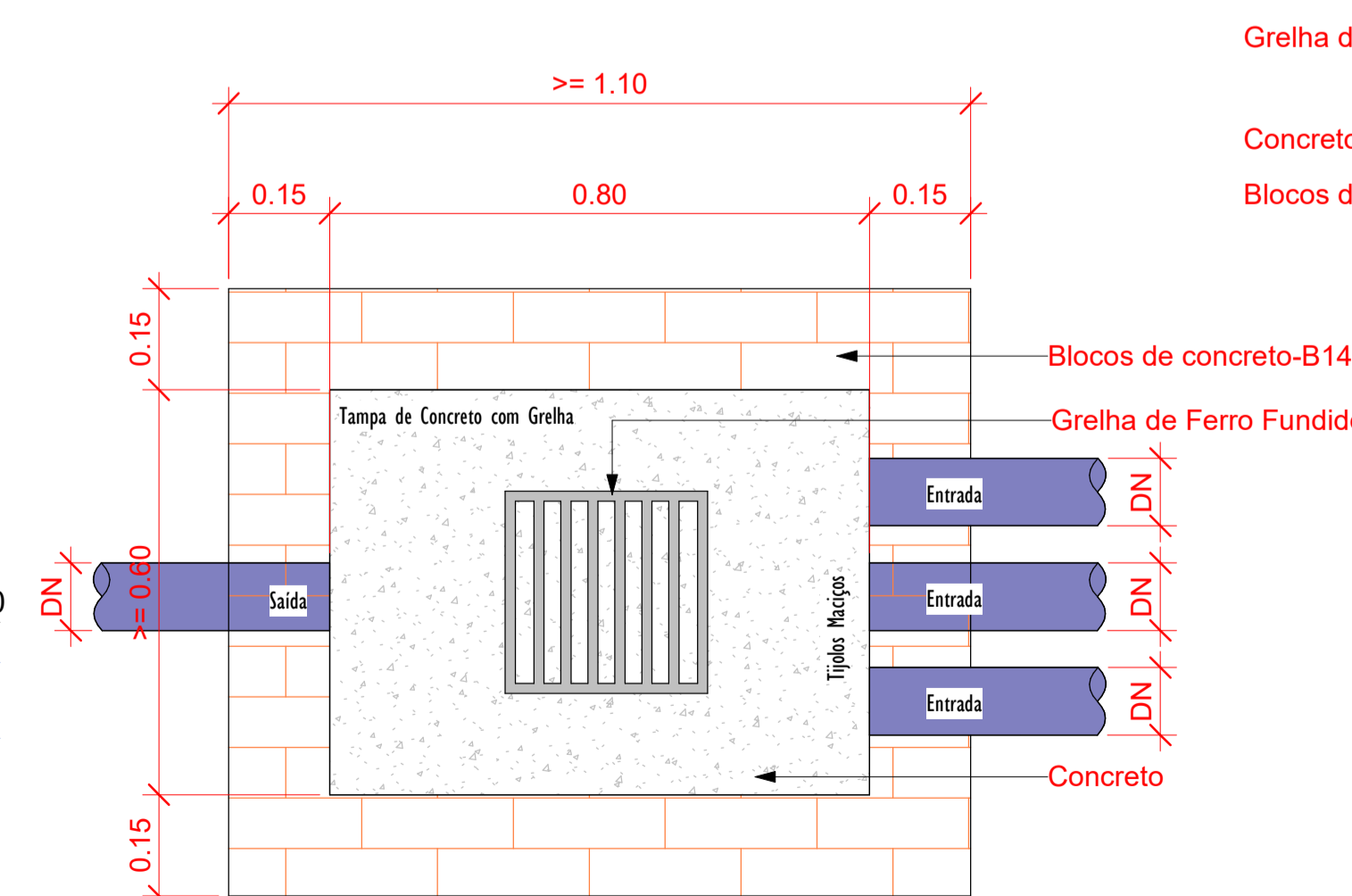

**Planta Baixa - Caixa de Passagem Pluvial**  
1:10

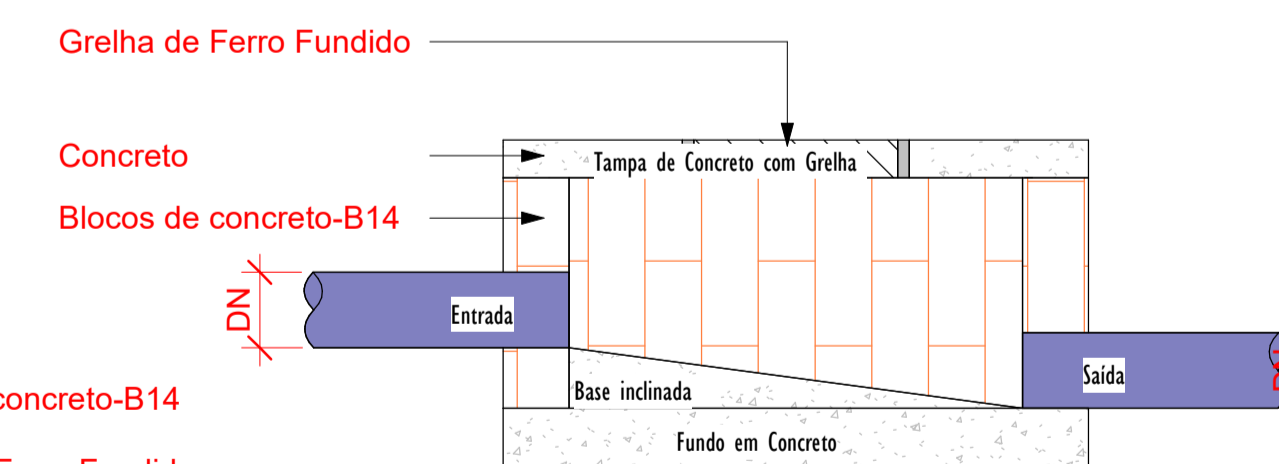

**Corte lateral - Caixa de Passagem Pluvial**  
1:10

**DETALHE-03 SAÍDA DO TUBO PVC Ø100 NA SARJETA**  
ESCALA: 1/10



**MATEUS FERREIRA DA SILVA:07641140343**

Assinado digitalmente por MATEUS FERREIRA DA SILVA:07641140343 ND: C=BR, O=ICP-Brasil, OU=VideoConferência, OU=00679163000142, OU=Secretaria da Receita Federal do Brasil - RFB, OU=RFB e-CPF A3, OU=(em branco), CN=MATEUS FERREIRA DA SILVA:07641140343 Razão: Eu sou o autor deste documento Localização: Foxit PDF Reader Versão: 2024.2.3

00	EMISSÃO INICIAL	08/03/24			
REV.	DESCRIÇÃO	DATA	EXEC.	VERIF.	APROV.
PROGRAMA DE ACELERAÇÃO DO CRESCIMENTO (PAC) MINISTÉRIO DO ESPORTE					
OBJETO DO SERVIÇO: PROJETO MODELO ESPAÇO ESPORTIVO COMUNITÁRIO TIPO A					
DESCRIMINAÇÃO: DETALHES GENÉRICOS					FOLHA: 02
AUTOR DO PROJETO: ARQ.: LUIS MAGNO SILVA MORAES-CAU: A188067-5			DATA: MARÇO DE 2024		
PROJETO: PROJETO DE DRENAGEM		REVISÃO: 00		ESCALA: Como indicado	
					02

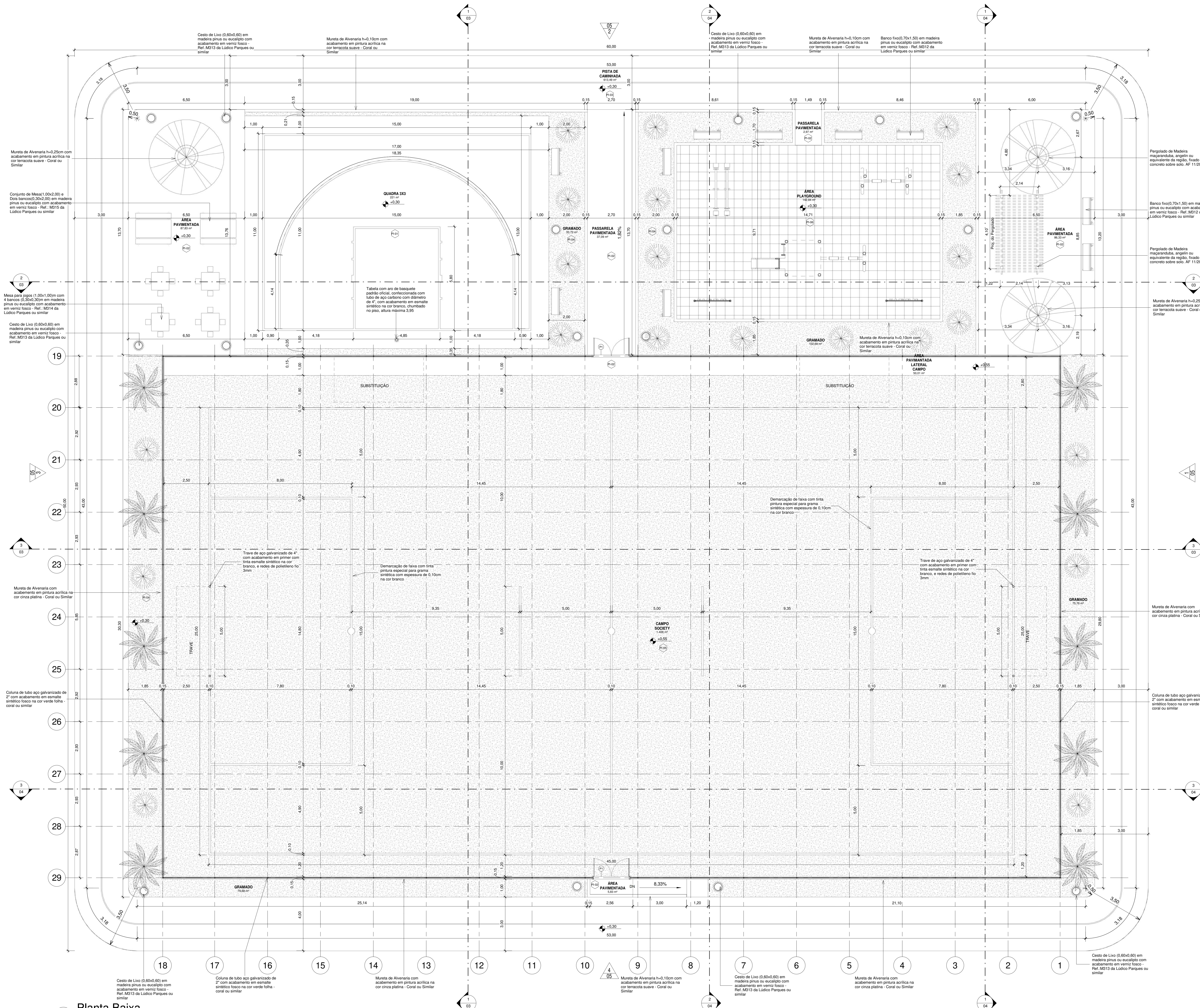

**MATEUS FERREIRA DA SILVA:07641140343**

Assinado digitalmente por MATEUS FERREIRA DA SILVA:07641140343 ND: C=BR, O=ICP-Brasil, OU=VideoConf/Arcis, OU=00573163000142, OU=Secretaria da Receita Federal do Brasil - RFB, OU=RFB e-CPF A3, OU=(em branco), CN=MATEUS FERREIRA DA SILVA:07641140343 Razão: Eu sou o autor deste documento Localização: Foxit PDF Reader Versão: 2024.2.3

Tabela de Pisos	
Tipo	Descrição
PI-01	Piso modular em polipropileno de alto impacto e resistência, proteção UV, (300x300x15mm), na cor azul anil, Altopisos ou similar, demarcação da quadra com tinta à base de PU, e=5cm, na cor branca
PI-02	Piso de concreto aparente
PI-03	Piso de concreto moldado in loco, feito em obra, acabamento convencional, espessura 8cm, com acabamento em pintura piso com tinta epóxi, na cor Laranja Munsell, da Brazilian Tintas ou similar, aplicação manual, 2 demãos, incluso primer epóxi, e demarcação de faixa com tinta epóxi, e = 5cm, aplicação manual, na cor Branco Ral, da Brazilian tintas ou similar
PI-04	Grama esmeralda ou são carlos ou curitiba, em placas
PI-05	Grama sintética esportiva para futebol em polietileno, com altura mínima de 42mm
PI-06	Piso de borracha esportiva, em placas de 50x50cm, espessura 15mm, assentamento com argamassa, nas cores vermelho, verde e azul, aplicado sobre contrapiso em argamassa traço 1:4 (cimento e areia), preparo manual, aplicado em áreas secas sobre laje, não aderido, acabamento não reforçado, espessura 6cm.

Quadro de Portas				
Nome	Largura	Altura	Quantidade	Descrição
P1	2,00	2,10	2	Porta dupla de abrir, com estrutura de tubo galvanizado com acabamento sintético na cor verde folha, Perfortex ou similar, e tela de arame galvanizado fio 12 BWG, e malha quadrada 5x5cm, com acabamento em esmalte sintético fosco na verde folha, Perfortex ou similar

Tabela de Áreas	
Nome	Área
CAMPO SOCIETY	1.400 m²
GRAMADO	291,85 m²
PASSARELA PAVIMENTADA	40,06 m²
PISTA DE CAMINHADA	613,49 m²
QUADRA 3X3	221 m²
ÁREA PAVIMENTADA LATERAL CAMPO	50,01 m²
ÁREA PAVIMENTADA	179,99 m²
ÁREA PLAYGROUND	142,84 m²
<b>Total geral</b>	<b>2.939,23 m²</b>

00	EMISSÃO INICIAL	08/05/04			
REV.	DESCRIÇÃO	DATA	EXEC.	VERIF.	APROV.
	PROGRAMA DE ACELERAÇÃO DO CRESCIMENTO (PAC) MINISTERIO DO ESPORTE				
GOVERNO FEDERAL MINISTÉRIO DO ESPORTE UNAS e RECREAÇÃO					
PROJETO MODELO ESPAÇO ESPORTIVO COMUNITÁRIO TIPO A					
DESCRIMINAÇÃO: Planta Baixa AUTOR DO PROJETO: Sinfra PROJETO: Executivo					FOLHA: 01 DATA: 00.00.0000 ESCALA: 1:75
REVISÃO: 00					10

**1** Planta Baixa  
1 : 75

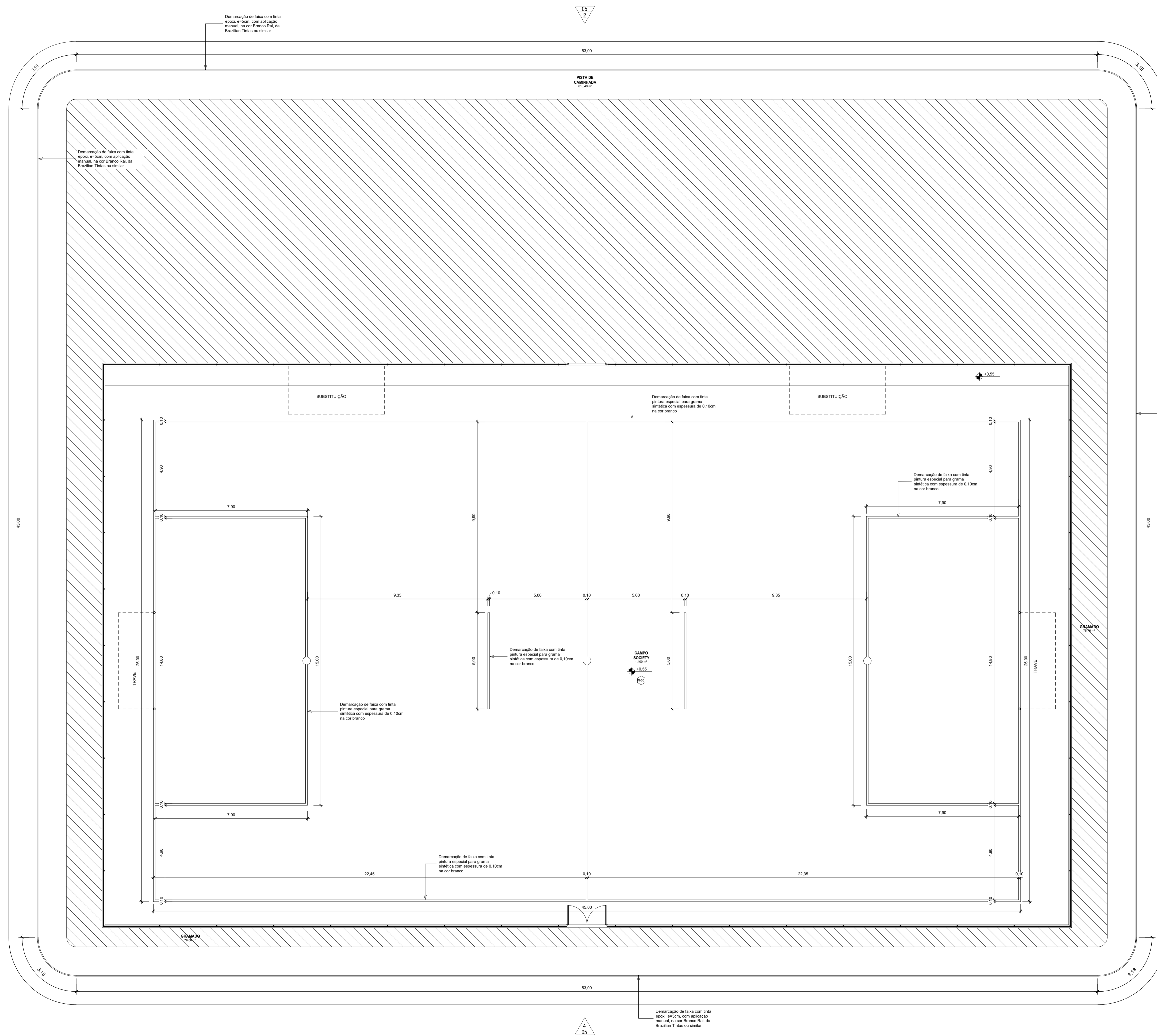

Assinado digitalmente por MATEUS FERREIRA DA SILVA:07641140343 ND: C=BR, O=ICP-Brasil, OU=VideoConferência, OU=Receita Federal do Brasil - RFB, OU=RFB e-CPF A3, OU=(em branco), CN=MATEUS FERREIRA DA SILVA:07641140343 Razão: Eu sou o autor deste documento Localização: Foxit PDF Reader Versão: 2024.2.3

**MATEUS FERREIRA DA SILVA:07641140343**

1 Planta Baixa - Marcações Campo/Pista  
1 : 75

00	EMISSÃO INICIAL	08/03/24			
REV.	DESCRIÇÃO	DATA	EXEC.	VERIF.	APROV.
PROGRAMA DE ACELERAÇÃO DO CRESCIMENTO (PAÇ) MINISTÉRIO DO ESPORTE					
OBJETO DO SERVIÇO:					
PROJETO MODELO ESPAÇO ESPORTIVO COMUNITÁRIO TIPO A					
DESCRIÇÃO: Marcação campo e Pista					FOLHA:
AUTOR DO PROJETO: Sinfra					02
PRIMEIRO		REVISÃO	00	ESCALA	1:75
Executivo				10	

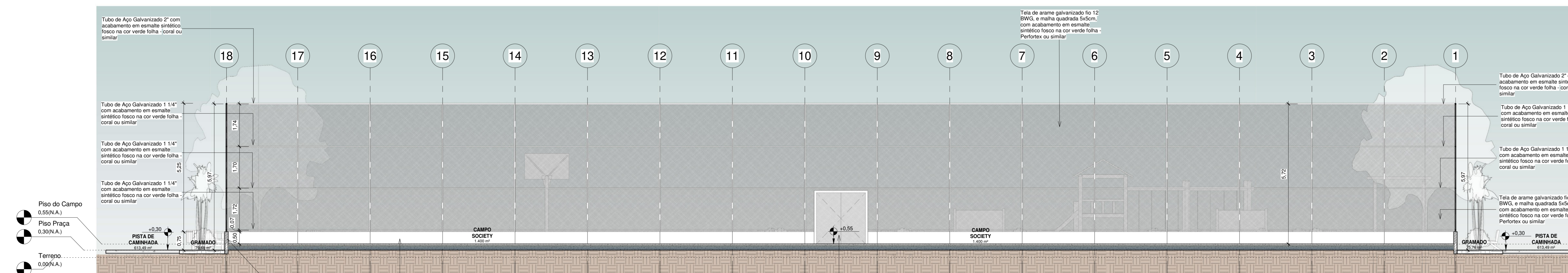
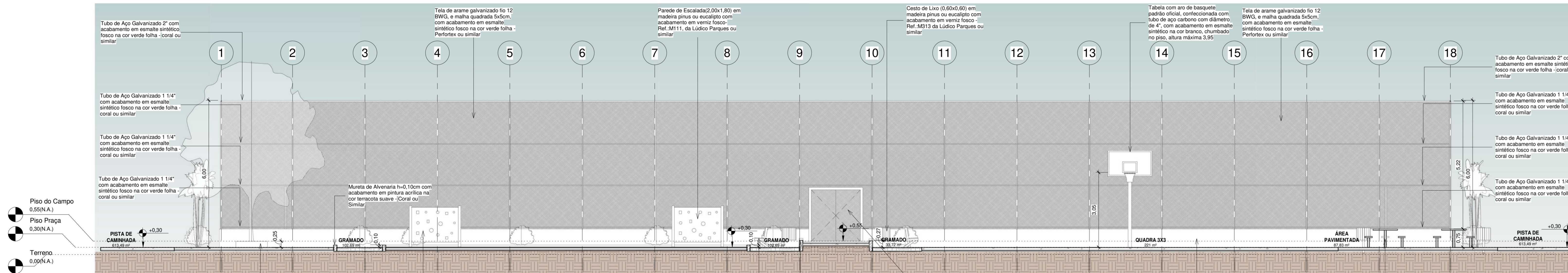
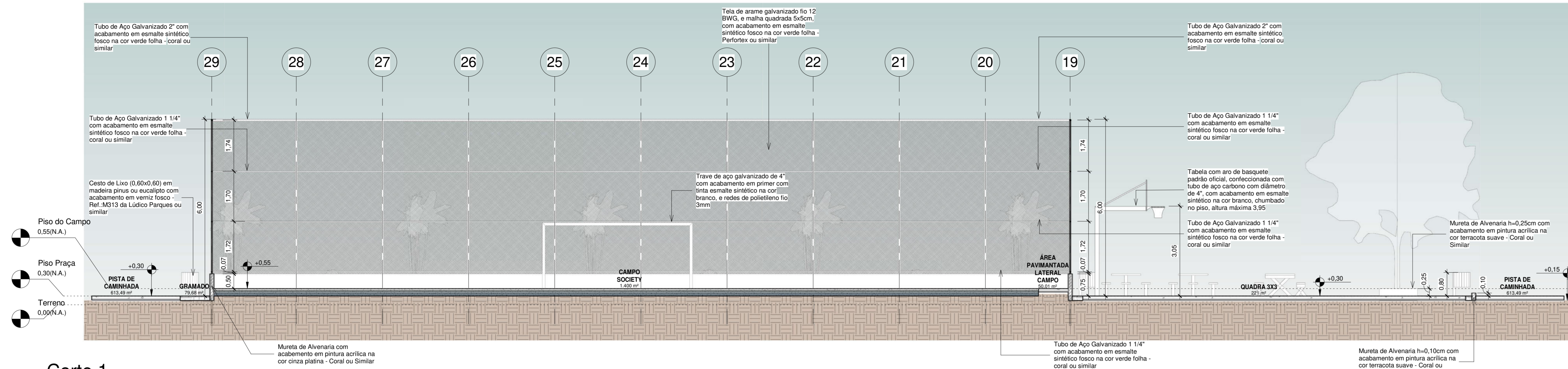

**MATEUS FERREIRA DA SILVA:07641140343**

Assinado digitalmente por MATEUS FERREIRA DA SILVA:07641140343  
 ND= C=BR, O=ICP-Brasil, OU=VideoConferência, OU=00679163000142, OU=Secretaria da Receita Federal do Brasil - RFB, OU=RFB e-CPF A3, OU=(em branco), CN=MATEUS FERREIRA DA SILVA:07641140343  
 Razão: Eu sou o autor deste documento  
 Localização:  
 Foxit PDF Reader Versão: 2024.2.3

00	EMISSÃO INICIAL	08/03/24			
REV.	DESCRIÇÃO	DATA	EXEC.	VERIF.	APROV.
PROGRAMA DE ACELERAÇÃO DO CRESCIMENTO (PAC) - MINISTÉRIO DO ESPORTE		NOVO BRASIL		MINISTÉRIO DO ESPORTE	
OBJETO DO SERVIÇO: PROJETO MODELO ESPAÇO ESPORTIVO COMUNITÁRIO TIPO A					
DESCRIÇÃO: Cortes 01, 02, 03					FOLHA: 03
AUTOR DO PROJETO: Sírfra		DATA: 09.00.0000		ESCALA: 1:75	
PROJETO: Executivo		REVISÃO: 00		FOLHA: 10	

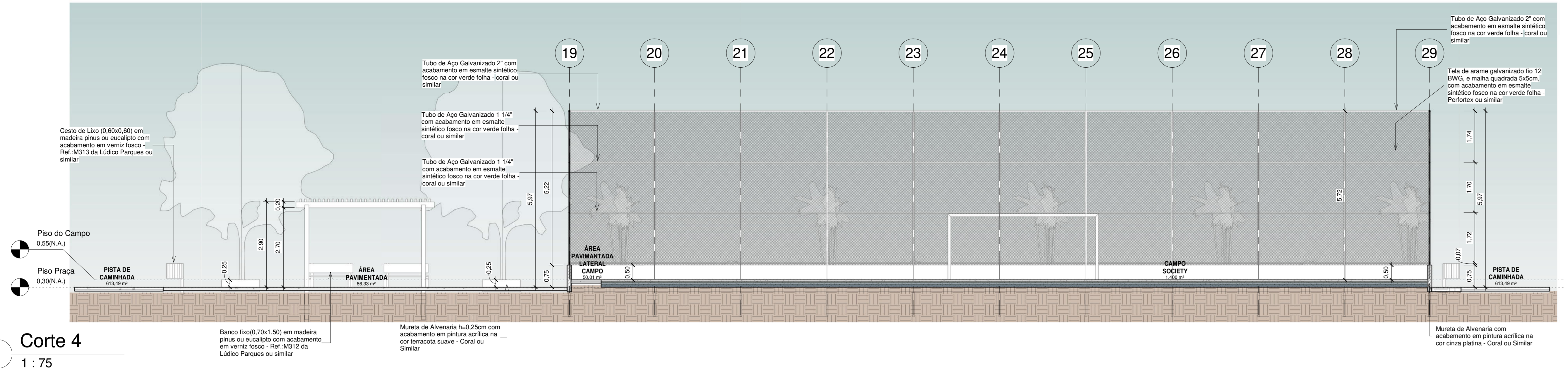

1 Corte 4  
1:75

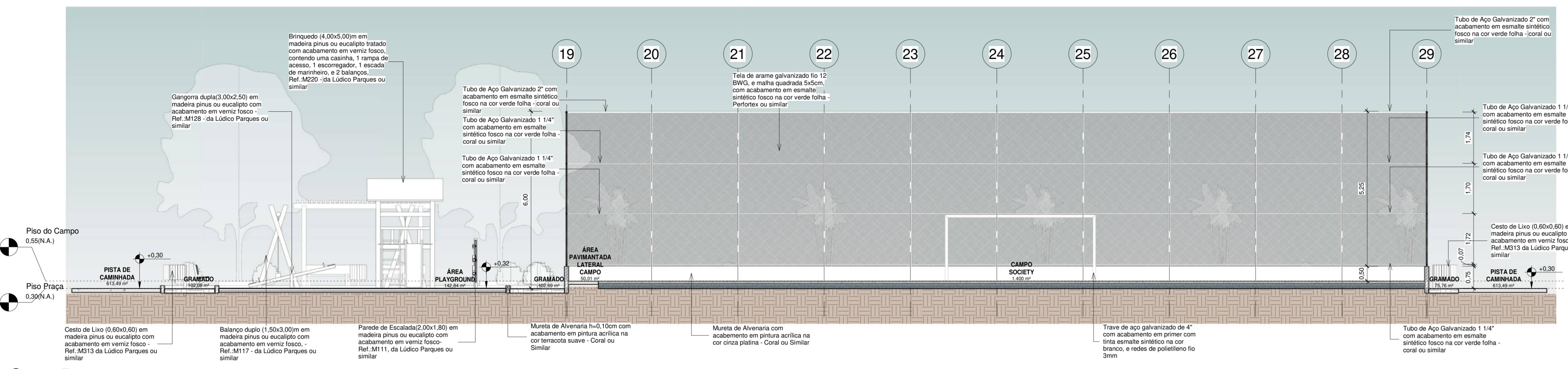

2 Corte 5  
1:75

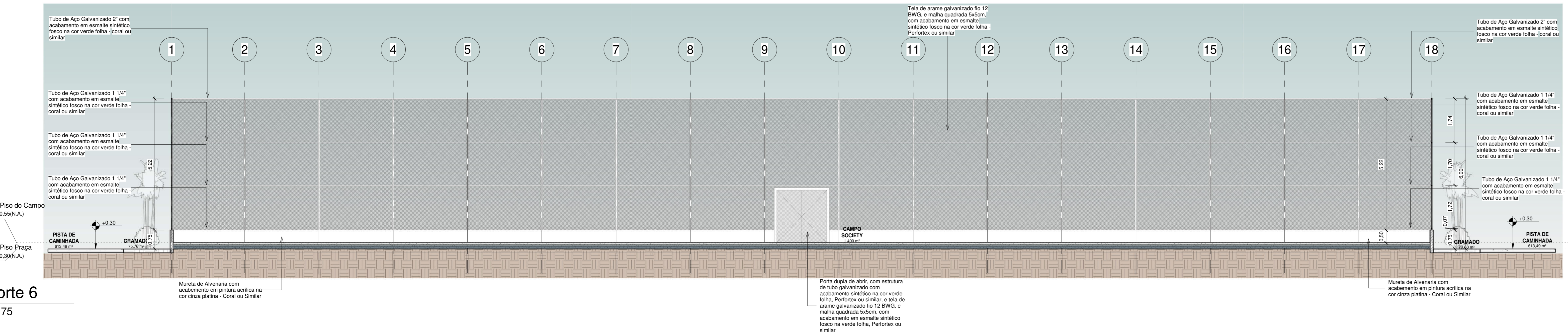

3 Corte 6  
1:75

**MATEUS FERREIRA DA SILVA:07641140343**  
 Assinado digitalmente por MATEUS FERREIRA DA SILVA:07641140343  
 ND: C=BR, O=ICP-Brasil, OU=VideoConferência, OU=06679163000142, OU=Secretaria da Receita Federal do Brasil - RFB, OU=RFB e-CPF A3, OU=(em branco), CN=MATEUS FERREIRA DA SILVA:07641140343  
 Razão: Eu sou o autor deste documento  
 Localização:  
 Foxit PDF Reader Versão: 2024.2.3

00	EMISSÃO INICIAL	08/03/24			
REV.	DESCRIÇÃO	DATA	EXEC.	VERIF.	APROV.
PROGRAMA DE ACELERAÇÃO DO CRESCIMENTO (PAC) - MINISTERIO DO ESPORTE					
OBJETO DO SERVIÇO: PROJETO MODELO ESPAÇO ESPORTIVO COMUNITÁRIO TIPO A					
DESCRIMINAÇÃO: Cortes 04,05,06					
AUTOR DO PROJETO: Sírfra			DATA: 09.00.0000		FOLHA: 04
PROJETO: Executivo		REVISÃO: 00	ESCALA: 1:75		10

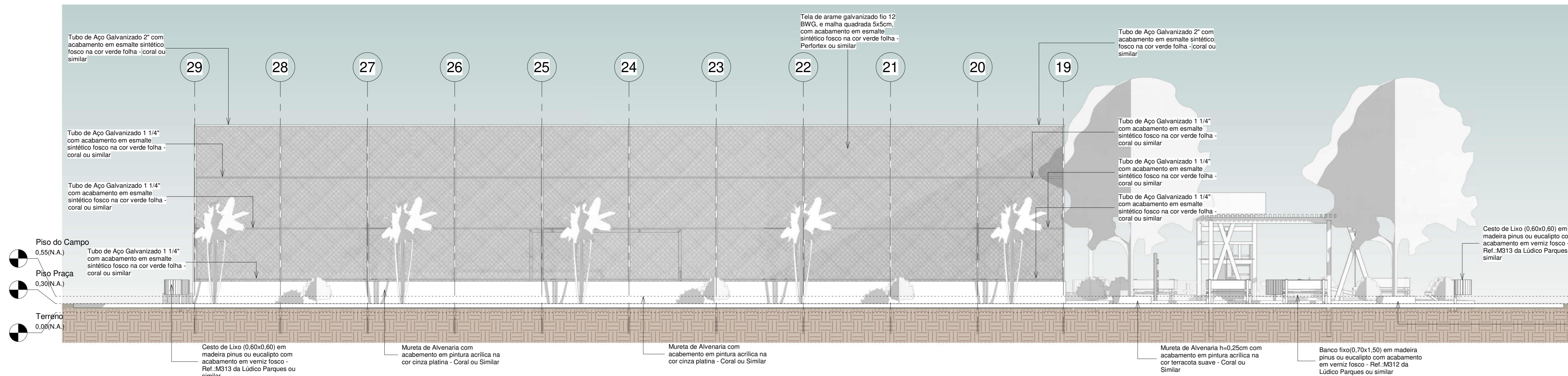

1 Fachada Leste  
1 : 75

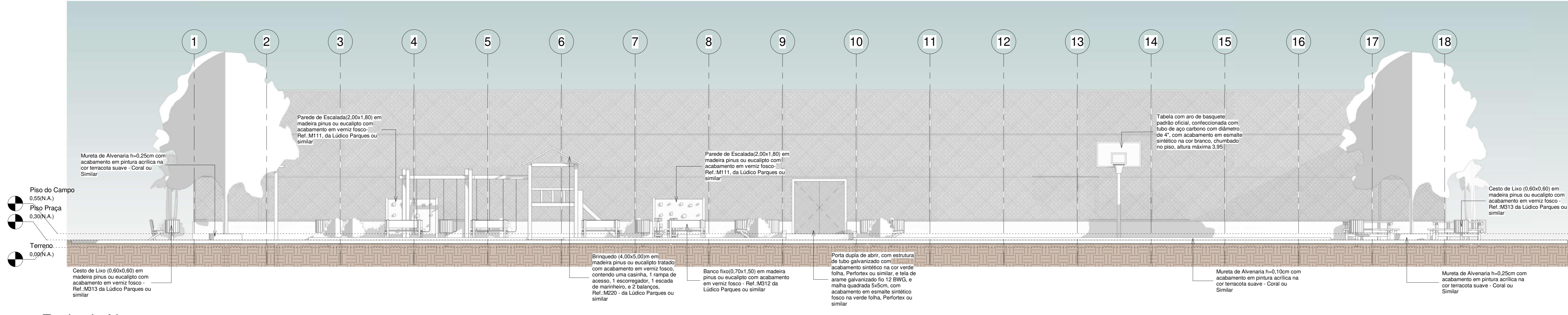

2 Fachada Norte  
1 : 75

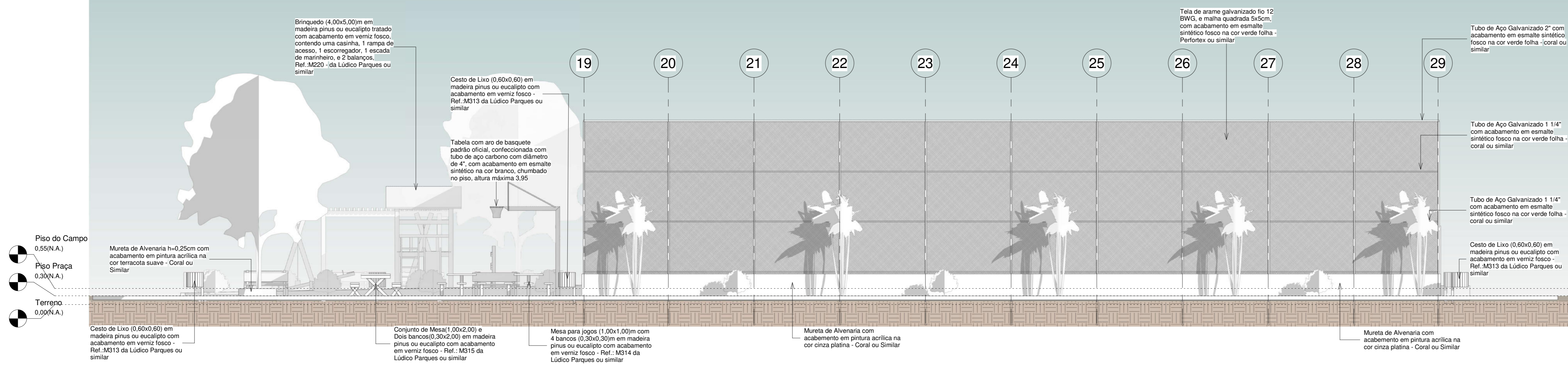

3 Fachada Oeste  
1 : 75

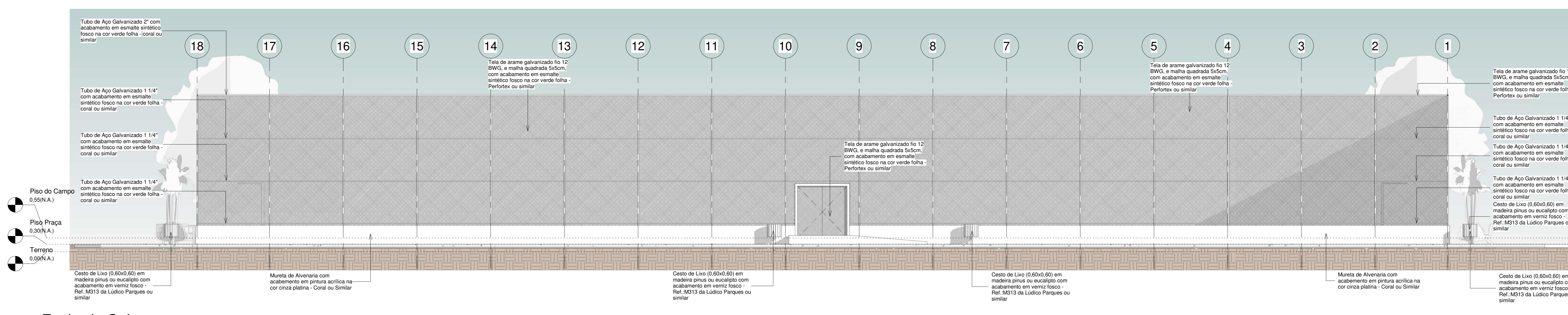

4 Fachada Sul  
1 : 75

**MATEUS FERREIRA DA SILVA:07641140343**

Assinado digitalmente por MATEUS FERREIRA DA SILVA:07641140343  
 ND: C=BR, O=ICP-Brasil, OU=VideoConferência, OU=Recada Federal do Brasil - RFB, OU=RFB e-CPF A3, OU=(em branco), CN=MATEUS FERREIRA DA SILVA:07641140343  
 Razão: Eu sou o autor deste documento  
 Localização:  
 Foxit PDF Reader Versão: 2024.2.3

00	EMBAIXADORA	08/03/24			
REV.	DESCRIÇÃO	DATA	EXEC.	VERIF.	APROV.
PROGRAMA DE ACELERAÇÃO DO CRESCIMENTO (PAC) MINISTÉRIO DO ESPORTE					
QUILÔMETRO DO SERVIÇO: PROJETO MODELO ESPAÇO ESPORTIVO COMUNITÁRIO TIPO A					
DESCRIÇÃO: Vistas					FOLHA: 05
AUTOR DO PROJETO: Sinfra	DATA: 00.00.0000				
PROJETO: Executivo	REVISÃO: 00	ESCALA: 1:75			

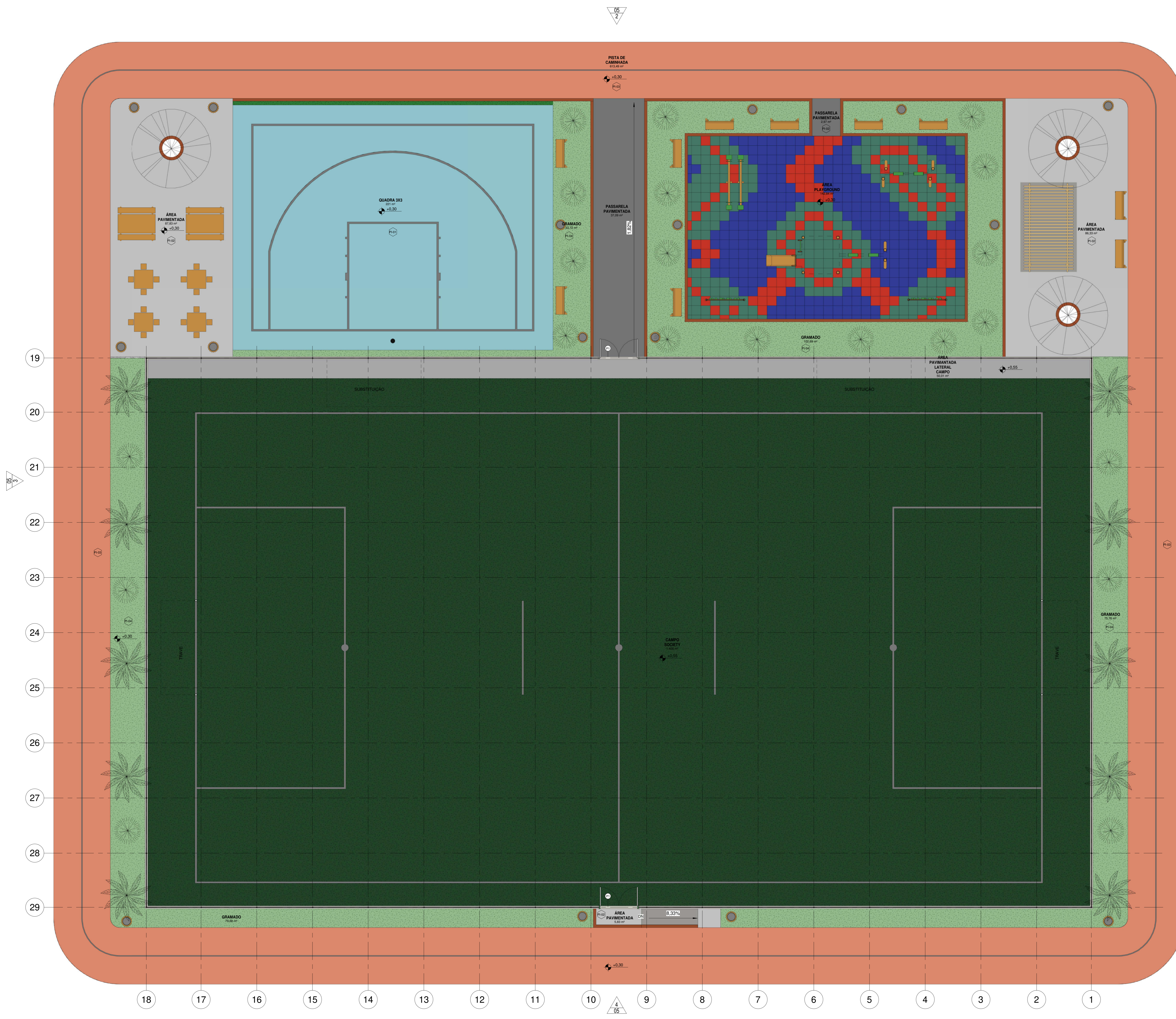

- CAMPO SOCIETY
- GRAMADO
- PASSARELA PAVIMENTADA
- PISTA DE CAMINHADA
- QUADRA 3X3
- ÁREA PAVIMENTADA LATERAL CAMPO
- ÁREA PAVIMENTADA
- ÁREA PLAYGROUND

**MATEUS FERREIRA DA SILVA:07641140343**

Assinado digitalmente por MATEUS FERREIRA DA SILVA:07641140343  
 ND: C=BR, O=ICP-Brasil, OU=VideoConferência, OU=00679163000142, OU=Secretaria da Receita Federal do Brasil - RFB, OU=RFB e-CPF: A3, OU=(em branco), CN=MATEUS FERREIRA DA SILVA:07641140343  
 Razão: Eu sou o autor deste documento  
 Localização:  
 Foxit PDF Reader Versão: 2024.2.3

Tabela de Áreas	
Nome	Área
CAMPO SOCIETY	1.400 m²
GRAMADO	291,85 m²
PASSARELA PAVIMENTADA	40,06 m²
PISTA DE CAMINHADA	613,49 m²
QUADRA 3X3	221 m²
ÁREA PAVIMENTADA LATERAL CAMPO	50,01 m²
ÁREA PAVIMENTADA	179,99 m²
ÁREA PLAYGROUND	142,84 m²
<b>Total geral</b>	<b>2.939,23 m²</b>

00	EMISSÃO INICIAL	08/05/24			
REV.	DESCRIÇÃO	DATA	EXEC.	VERIF.	APROV.
	PROGRAMA DE ACELERAÇÃO DO CRESCIMENTO (PAC) - MINISTÉRIO DO ESPORTE				
OBJETO DO SERVIÇO: PROJETO MODELO ESPAÇO ESPORTIVO COMUNITÁRIO TIPO A					
DESCRIÇÃO DO PROJETO: Layout	DATA: 08/05/2024	FOLHA: 06			
AUTOR DO PROJETO: Sinfrá	REVISÃO: 00	ESCALA: 1:75			
PROJETO: Executivo					

1 Planta Baixa - Layout  
1:75

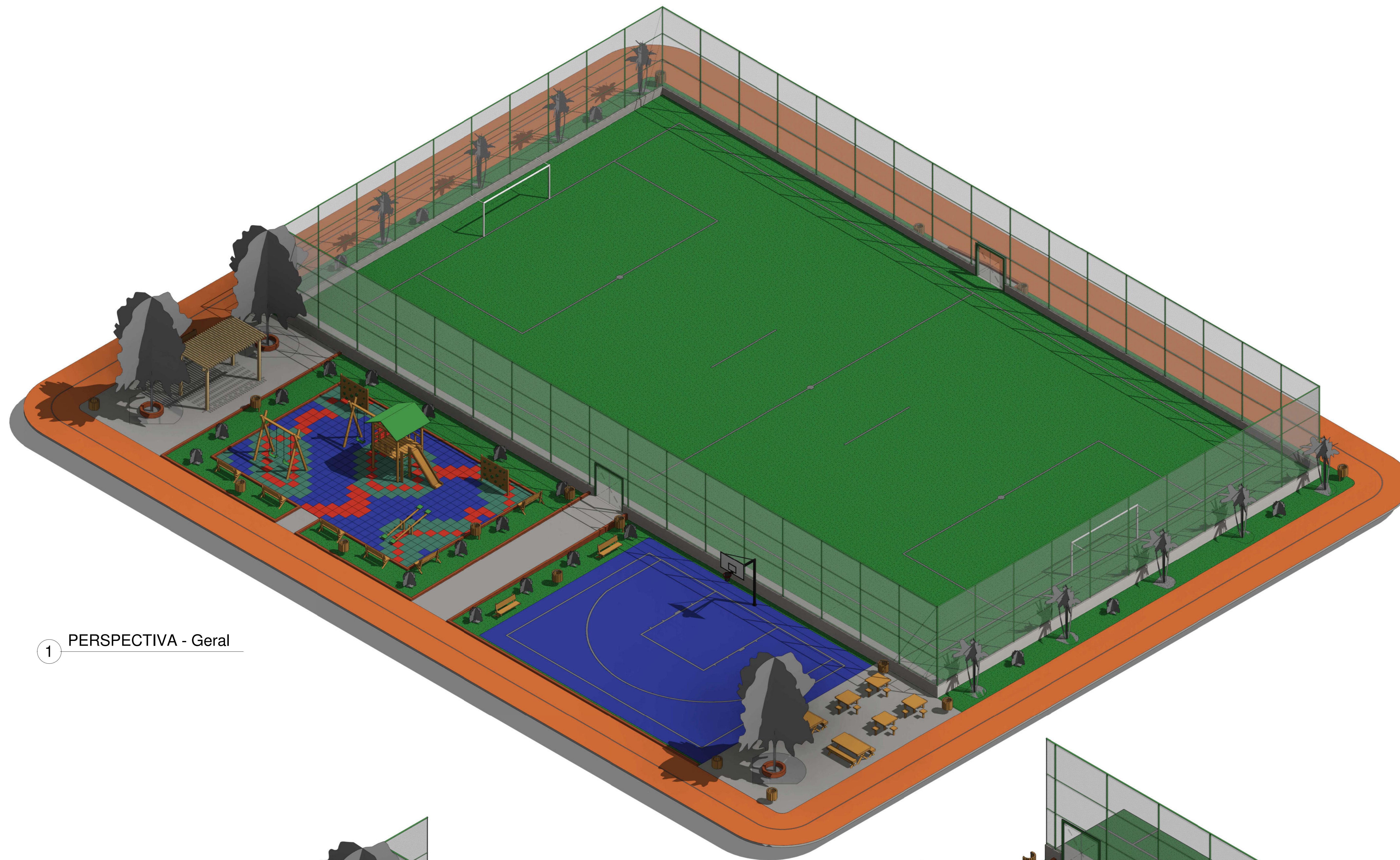

1 PERSPECTIVA - Geral

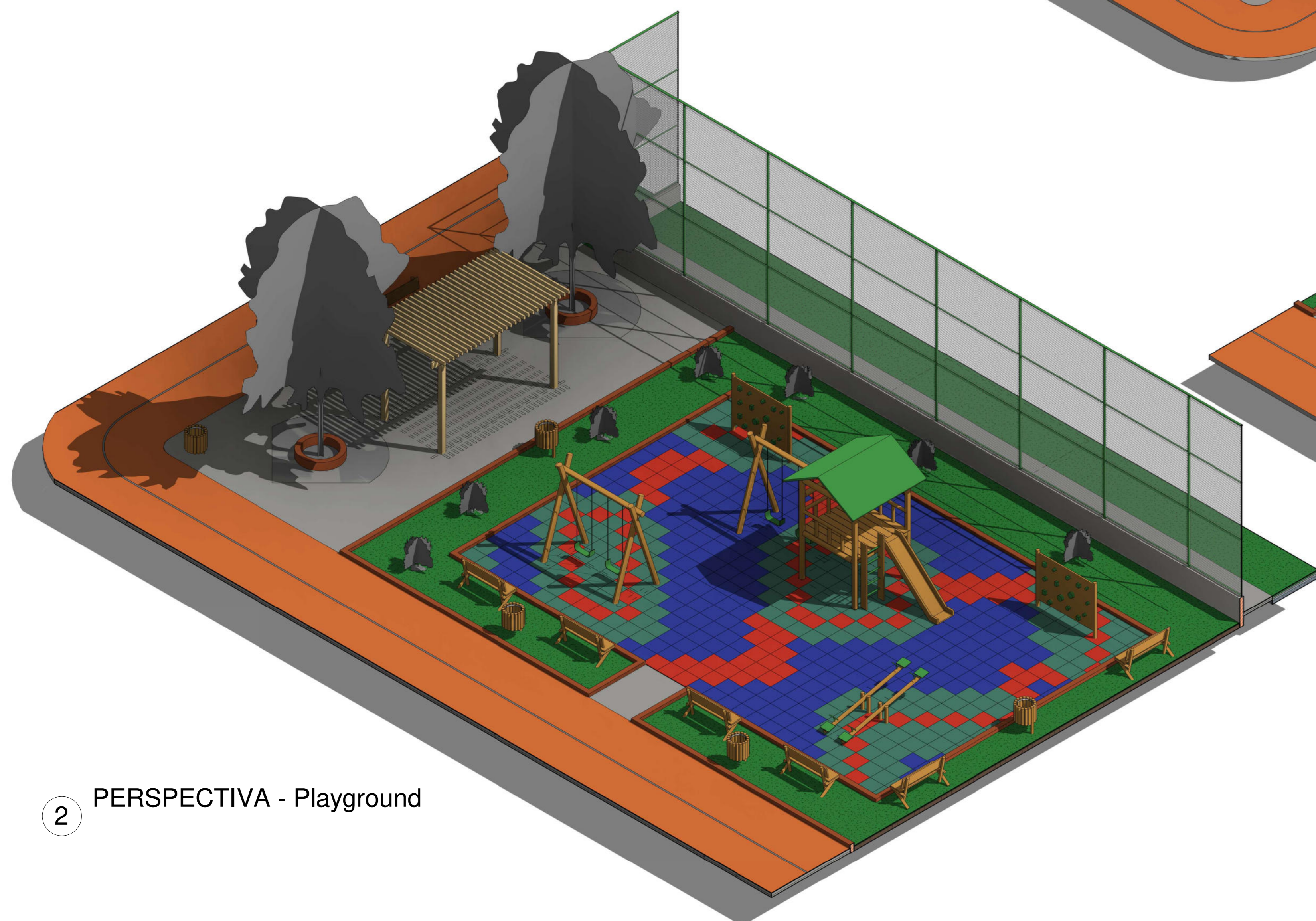

2 PERSPECTIVA - Playground



3 PERSPECTIVA - Quadra 3x3

**MATEUS  
FERREIRA DA  
SILVA:0764114  
0343**

Assinado digitalmente por MATEUS  
FERREIRA DA SILVA:07641140343  
ND: C=BR, O=ICP-Brasil, OU=  
VideoConferência, OU=00679163000142,  
OU=Secretaria da Receita Federal do Brasil  
- RFB, OU=RFB e CPF A3, OU=(sem  
branco), CN=MATEUS FERREIRA DA  
SILVA:07641140343  
Razão: Eu sou o autor deste documento  
Localização:  
Foxit PDF Reader Versão: 2024.2.3

REV.	DESCRIÇÃO	DATA	EXEC.	VERIF.	APROV.
00	EMISSÃO INICIAL	08/05/24			

PROGRAMA DE ACELERAÇÃO DO CRESCIMENTO (PAC)  
MINISTERIO DO ESPORTE

GOVERNO FEDERAL  
MINISTERIO DO ESPORTE  
UNião e Inovação

OBJETO DO SERVIÇO:  
PROJETO MODELO ESPAÇO ESPORTIVO COMUNITÁRIO TIPO A

DESCRIÇÃO:  
Perspectivas Isométricas

AUTOR DO PROJETO:  
Sinfra

DATA:  
00.00.0000

FOLHA:  
07

PROJETO:  
Executivo

REVISÃO:  
00

ESCALA:  
10

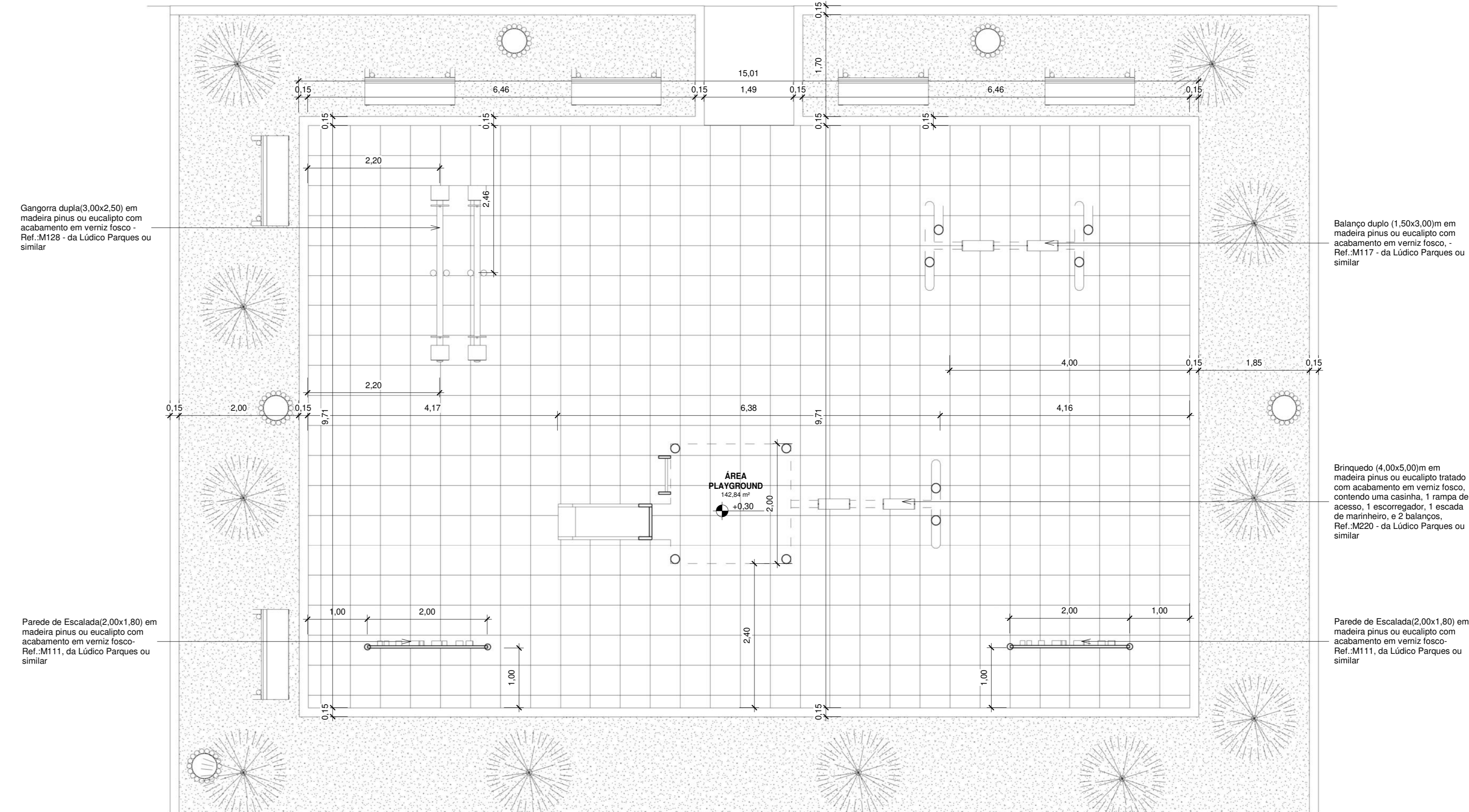
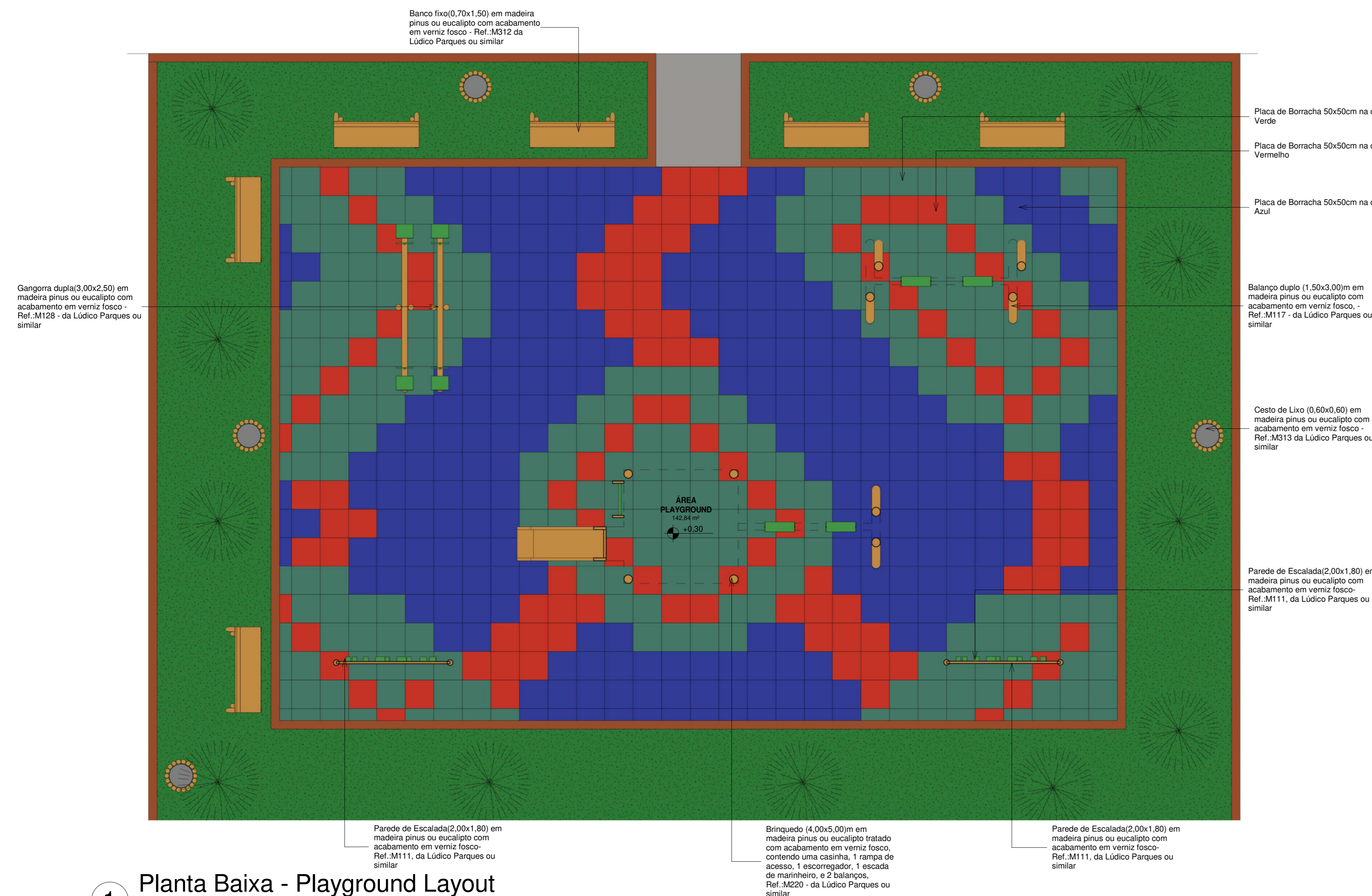

1 Planta Baixa - Playground Layout  
1 : 50

2 Planta Baixa - Playground Executivo  
1 : 50

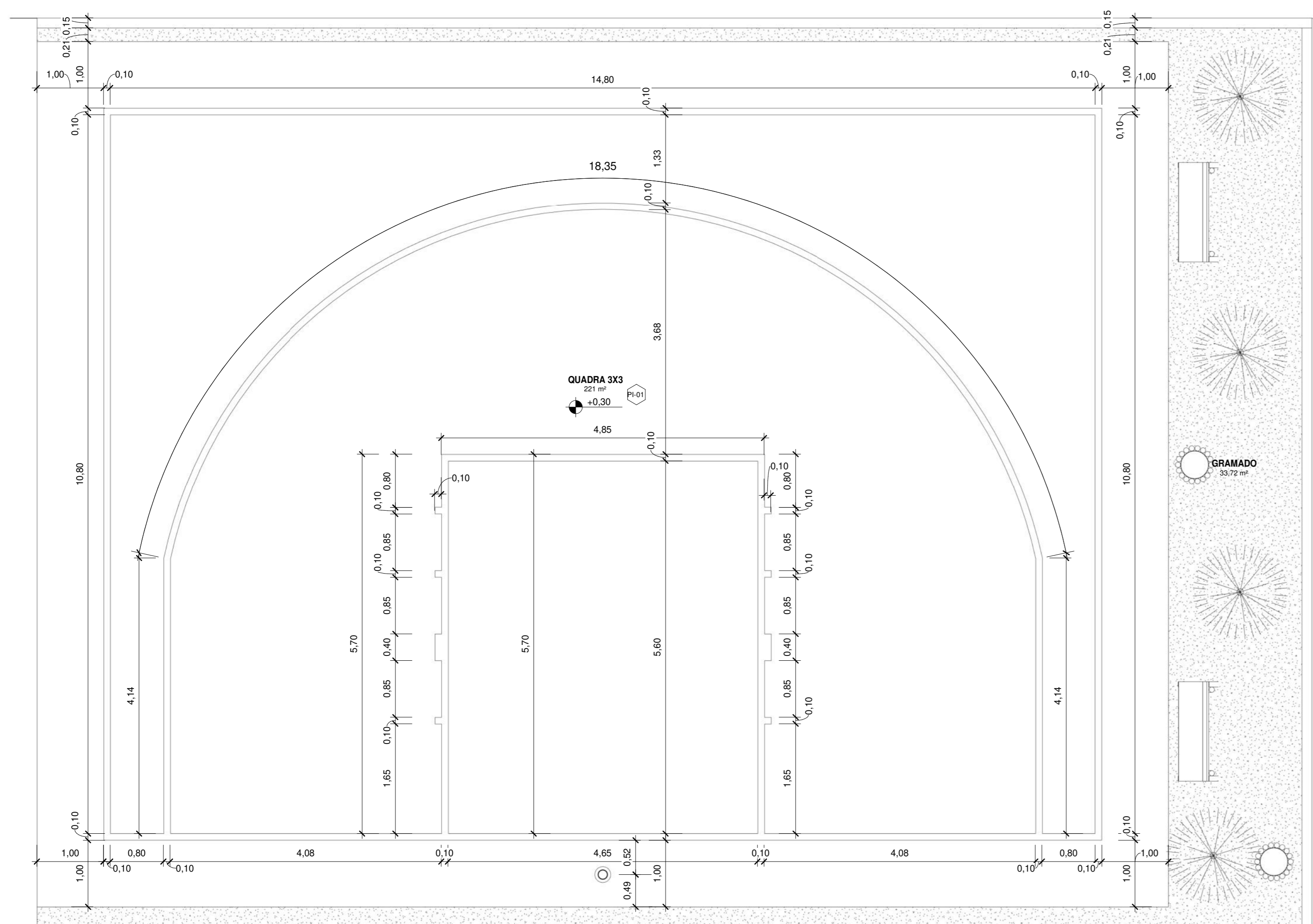

4 Planta Baixa - Quadra 3x3 Executivo  
1 : 50

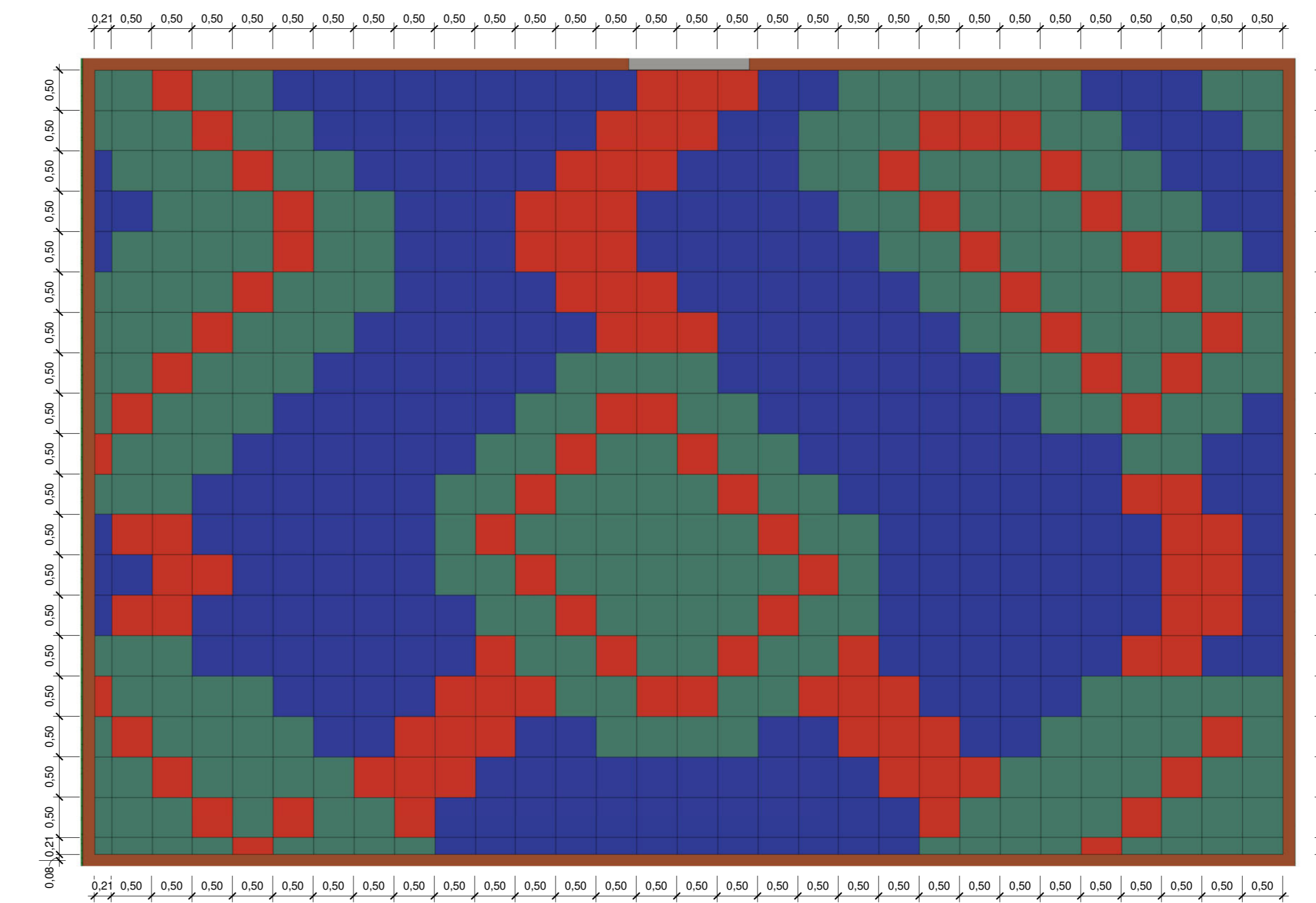

3 Planta Baixa - Playground Paginação  
1 : 50

Assinado digitalmente por MATEUS FERREIRA DA SILVA:07641140343 ND: C=BR, O=ICP-Brasil, OU=VideoConferência, OU=00679163000142, OU=Secretaria da Receita Federal do Brasil - RFB, OU=RFB e-CPF A3, OU=(em branco), CN=MATEUS FERREIRA DA SILVA:07641140343 Razão: Eu sou o autor deste documento Localização: Foxit PDF Reader Versão: 2024.2.3

Quantitativo de Placas de Borracha				
Comprimento	Largura	Espessura	Quantidade	Descrição
0,21	0,21	0,02	1	Placa de Borracha 50x50cm na cor Verde
0,21	0,50	0,02	6	Placa de Borracha 50x50cm na cor Azul
0,21	0,50	0,02	11	Placa de Borracha 50x50cm na cor Verde
0,21	0,50	0,02	2	Placa de Borracha 50x50cm na cor Vermelho
0,50	0,21	0,02	12	Placa de Borracha 50x50cm na cor Azul
0,50	0,21	0,02	15	Placa de Borracha 50x50cm na cor Verde
0,50	0,21	0,02	9	Placa de Borracha 50x50cm na cor Vermelho
0,50	0,50	0,02	234	Placa de Borracha 50x50cm na cor Azul
0,50	0,50	0,02	210	Placa de Borracha 50x50cm na cor Verde
0,50	0,50	0,02	107	Placa de Borracha 50x50cm na cor Vermelho
Quantidade total de Objetos			600	

00	EMISSÃO INICIAL	08/05/24			
REV.	DESCRIÇÃO	DATA	EXEC.	VERIF.	APROV.
PROGRAMA DE ACELERAÇÃO DO CRESCIMENTO (PAC) MINISTÉRIO DO ESPORTE					
GOVERNO FEDERAL					
NOVO PAC					
MINISTÉRIO DO ESPORTE					
UNAS 1 INICIATIVA					
OBJETO DO SERVIÇO: PROJETO MODELO ESPAÇO ESPORTIVO COMUNITÁRIO TIPO A					
DESCRIÇÃO: Detalhes 01					FOLHA: 08
AUTOR DO PROJETO: Sintra		DATA: 00/00/0000		08	
PROJETO: Executivo	REVISÃO: 00	ESCALA: 1:50	10		

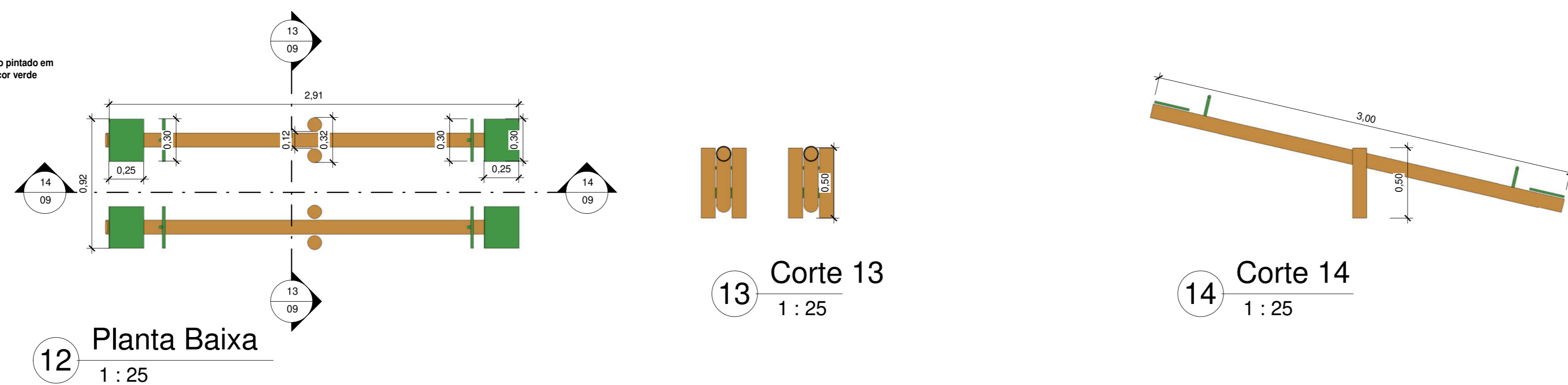
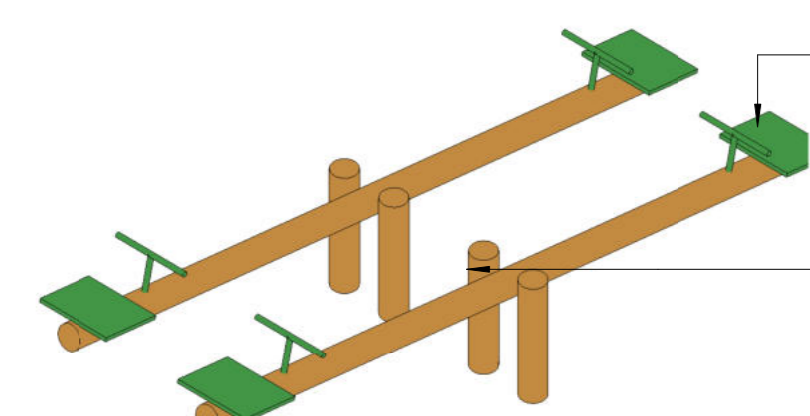
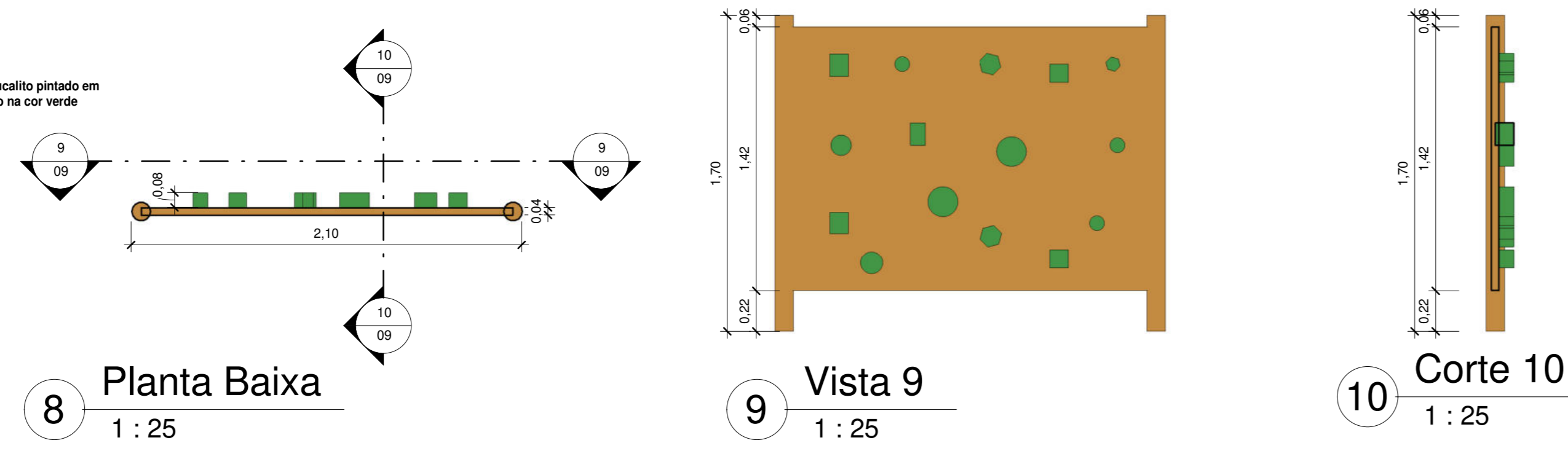
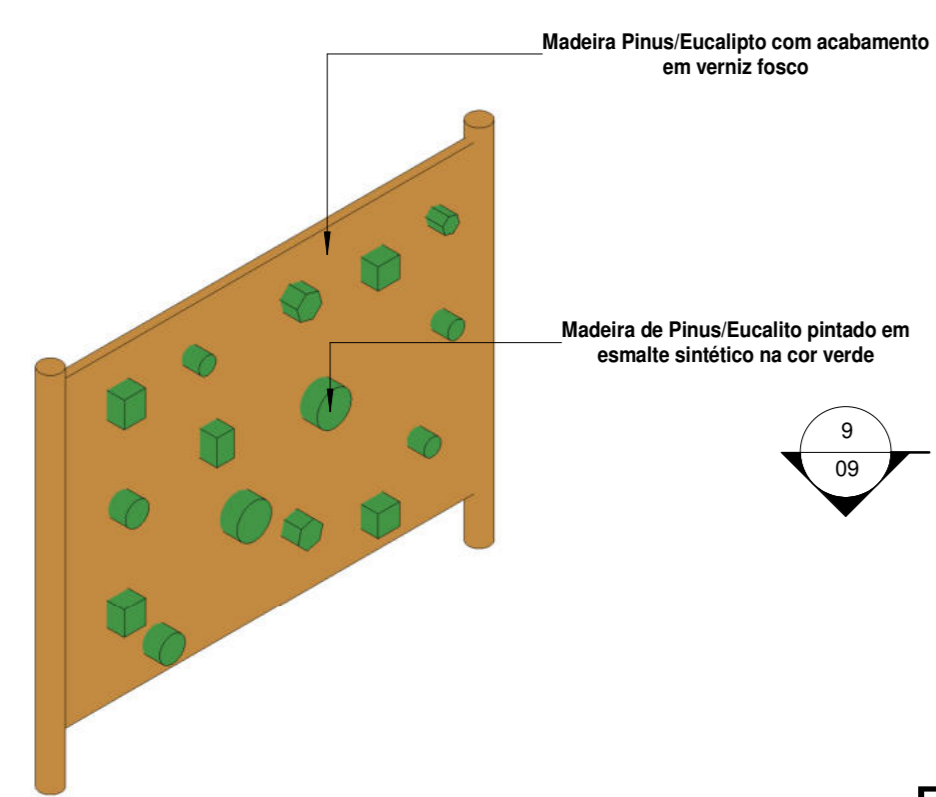
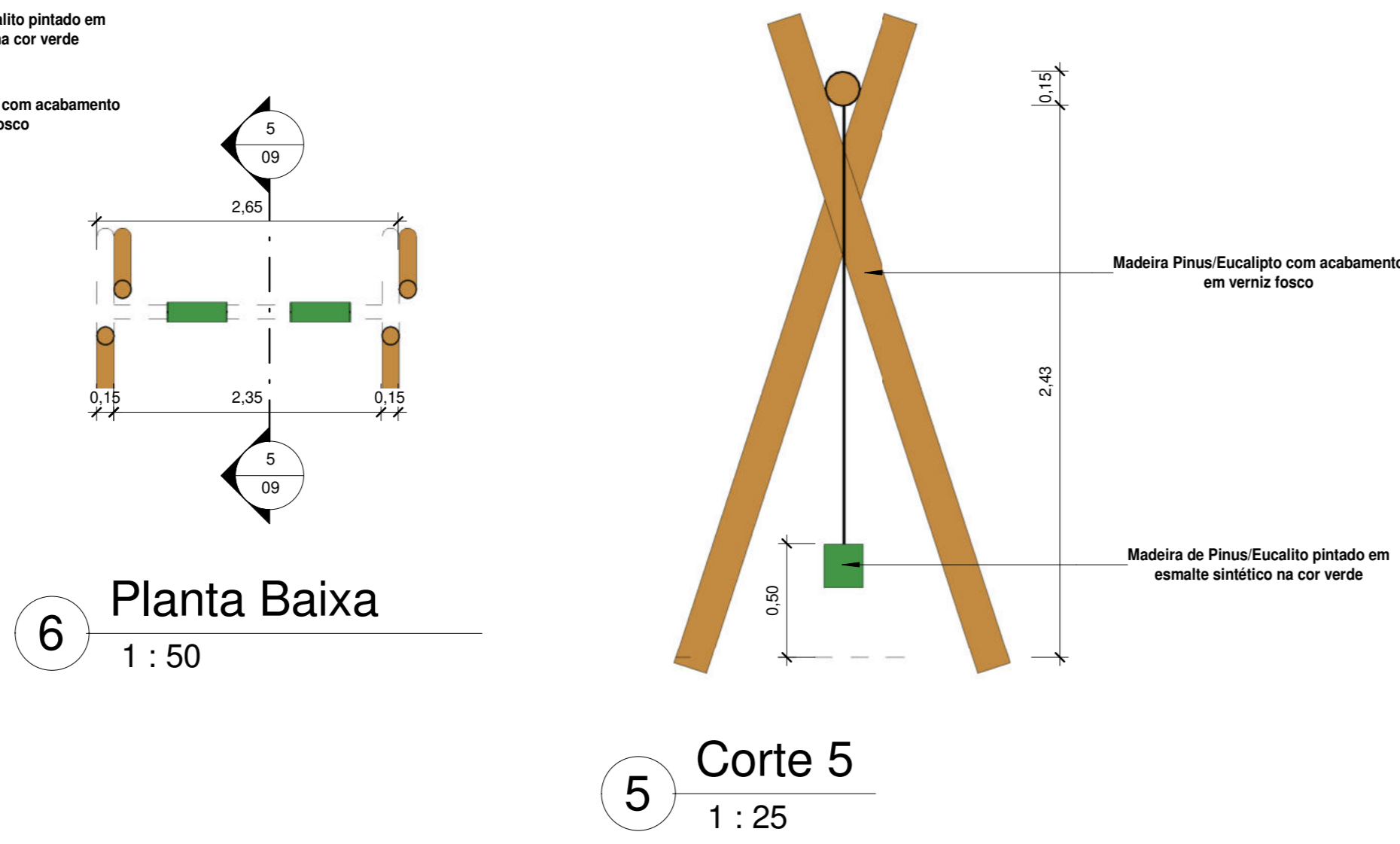
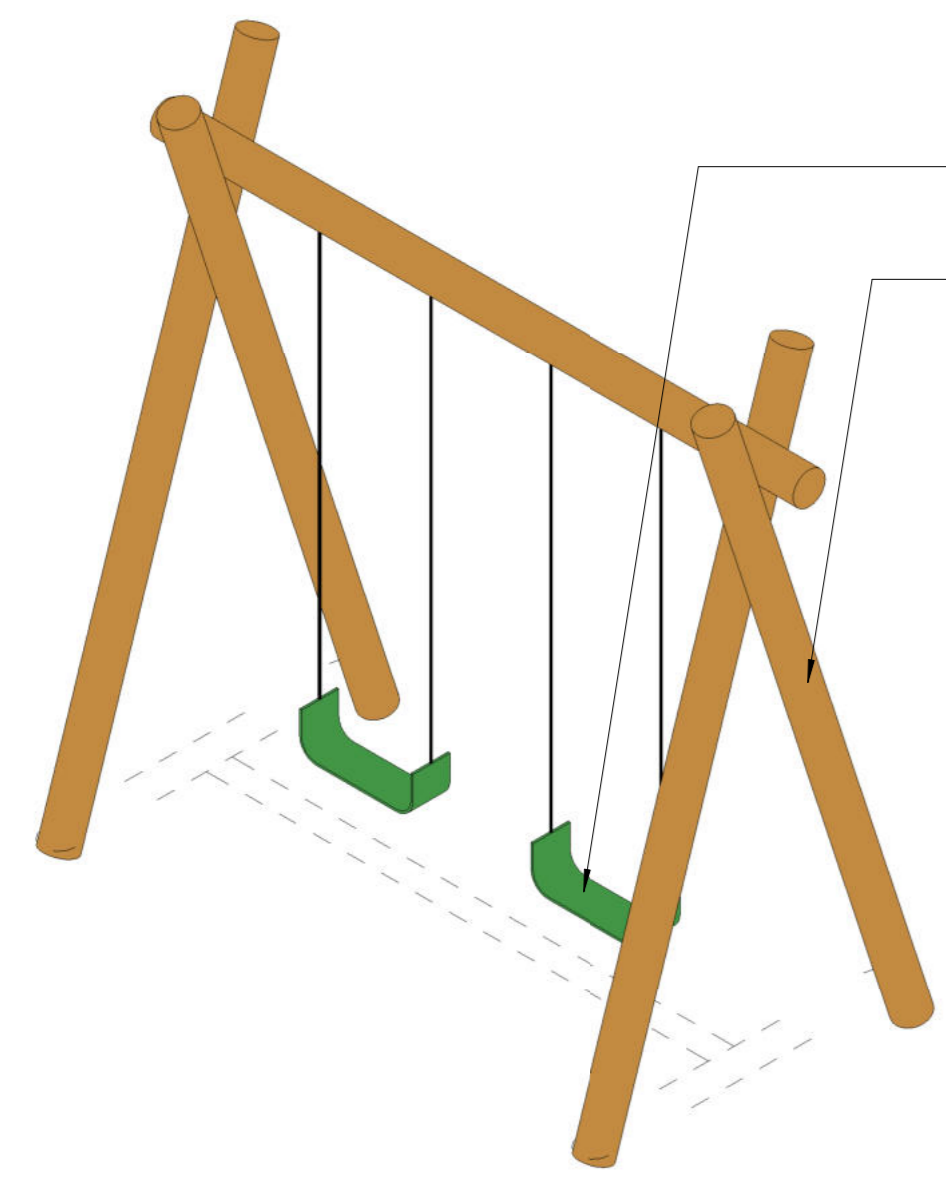
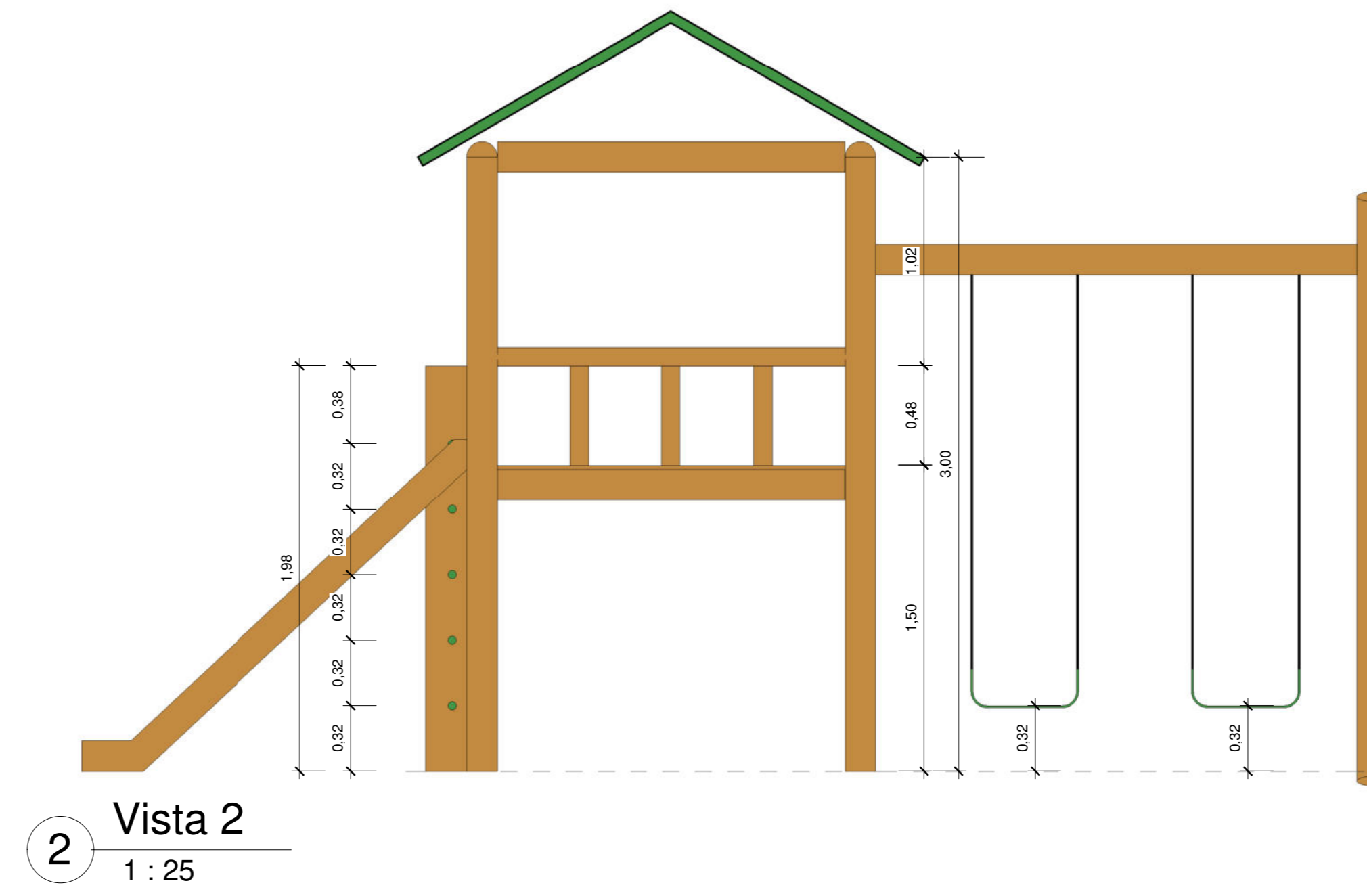
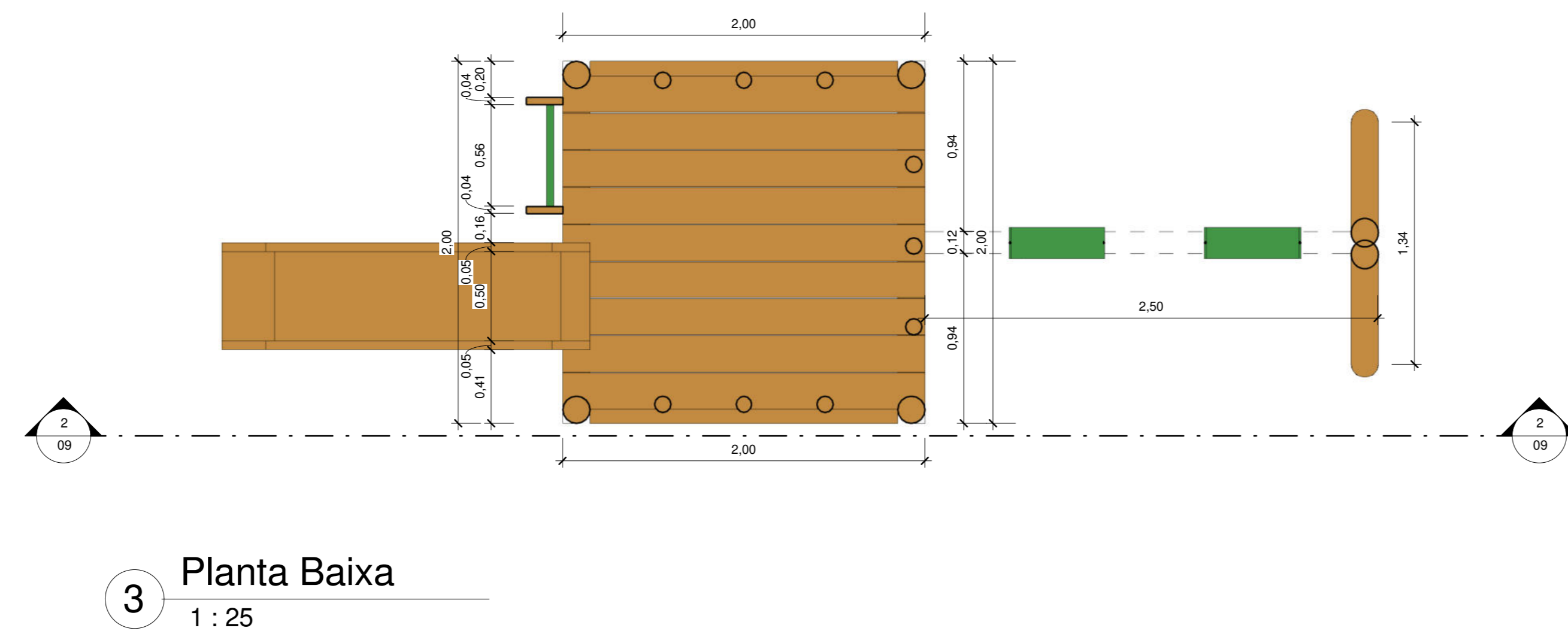
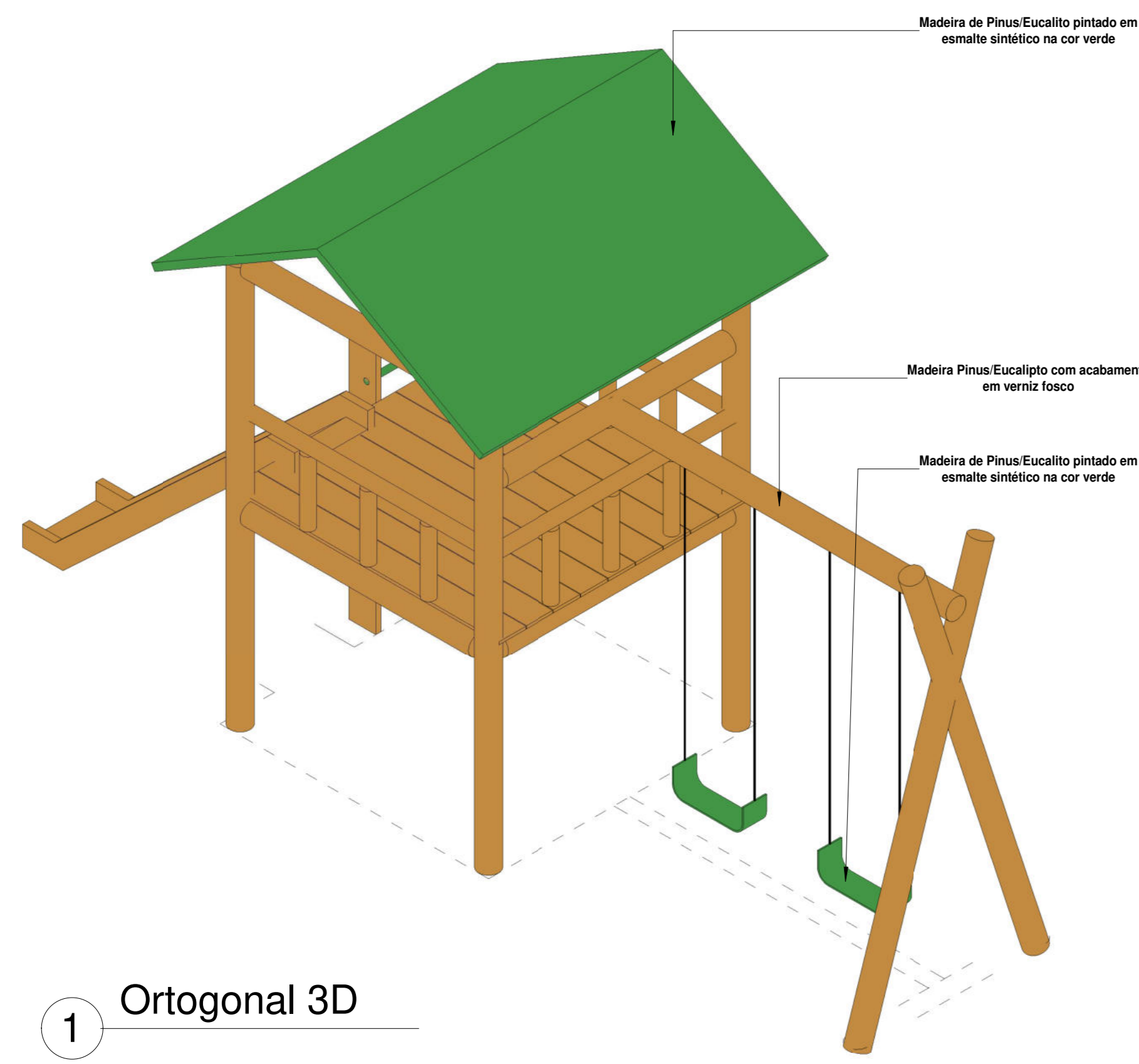

**MATEUS FERREIRA DA SILVA:07641140343**  
 Assinado digitalmente por MATEUS FERREIRA DA SILVA:07641140343  
 ND: C=BR, C=ICP-Brasil, OU=VideoConferência, OU= Receita Federal do Brasil - RFB, OU= RFB e-CPF A3, OU=(em branco), CN= MATEUS FERREIRA DA SILVA:07641140343  
 Razão: Eu sou o autor deste documento  
 Localização: Foxit PDF Reader Versão: 2024.2.3

Quantidade	Descrição
1	Balanco duplo (1,50x3,00m) em madeira pinus ou eucalipto com acabamento em verniz fosco - Ref. M117 - da Ludico Parques ou similar
10	Banco fixo(0,70x1,50) em madeira pinus ou eucalipto com acabamento em verniz fosco - Ref. M312 da Ludico Parques ou similar
1	Brinquedo (4,00x5,00m) em madeira pinus ou eucalipto tratado com acabamento em verniz fosco, contendo uma escadaria, 1 rampa de acesso, 1 escorregador, 1 escada de maninero, e 2 balanços, Ref. M220 - da Ludico Parques ou similar
16	Cesto de Lixo (0,60x0,60) em madeira pinus ou eucalipto com acabamento em verniz fosco - Ref. M313 da Ludico Parques ou similar
2	Conjunto de Mesa(1,00x2,00) e Dos bancos(0,30x2,00) em madeira pinus ou eucalipto com acabamento em verniz fosco - Ref. M315 da Ludico Parques ou similar
1	Garganta de aço(3,00x2,50) em madeira pinus ou eucalipto com acabamento em verniz fosco - Ref. M128 - da Ludico Parques ou similar
4	Mesa para jogos (1,00x1,00)m com 4 bancos (0,30x0,30)m em madeira pinus ou eucalipto com acabamento em verniz fosco - Ref. M314 da Ludico Parques ou similar
2	Paralelo de Escalada(2,00x1,80) em madeira pinus ou eucalipto com acabamento em verniz fosco - Ref. M111, da Ludico Parques ou similar
1	Tábua com aço de madeira padrão oficial, confeccionada com tubo de aço carbono com diâmetro de 4", com acabamento em esmalte sintético na cor branco, chumbado no piso, altura máxima 3,35
2	Trave de aço galvanizado de 4" com acabamento em primer com tinta esmalte sintético na cor branco, e rodas de poliuretano 3mm

REV.	DESCRIÇÃO	DATA	EXEC.	VERIF.	APROV.
00	EMISSÃO INICIAL	08/05/24			

PROGRAMA DE ACELERAÇÃO DO CRESCIMENTO (PAC)  
 MINISTERIO DO ESPORTE

GOVERNO FEDERAL  
 NOVO BRASIL  
 MINISTERIO DO ESPORTE  
 UNAS E INOCENTIZAÇÃO

QUILTO DO SERVIÇO:  
 PROJETO MODELO ESPAÇO ESPORTIVO COMUNITÁRIO TIPO A

DESCRIÇÃO:  
 Detalhes 02

AUTOR DO PROJETO:  
 Sinfra

DATA:  
 08/05/2024

PROJETO:  
 Executivo

REVISÃO:  
 00

ESCALA:  
 Como indicado

FOLHA:  
 09

10

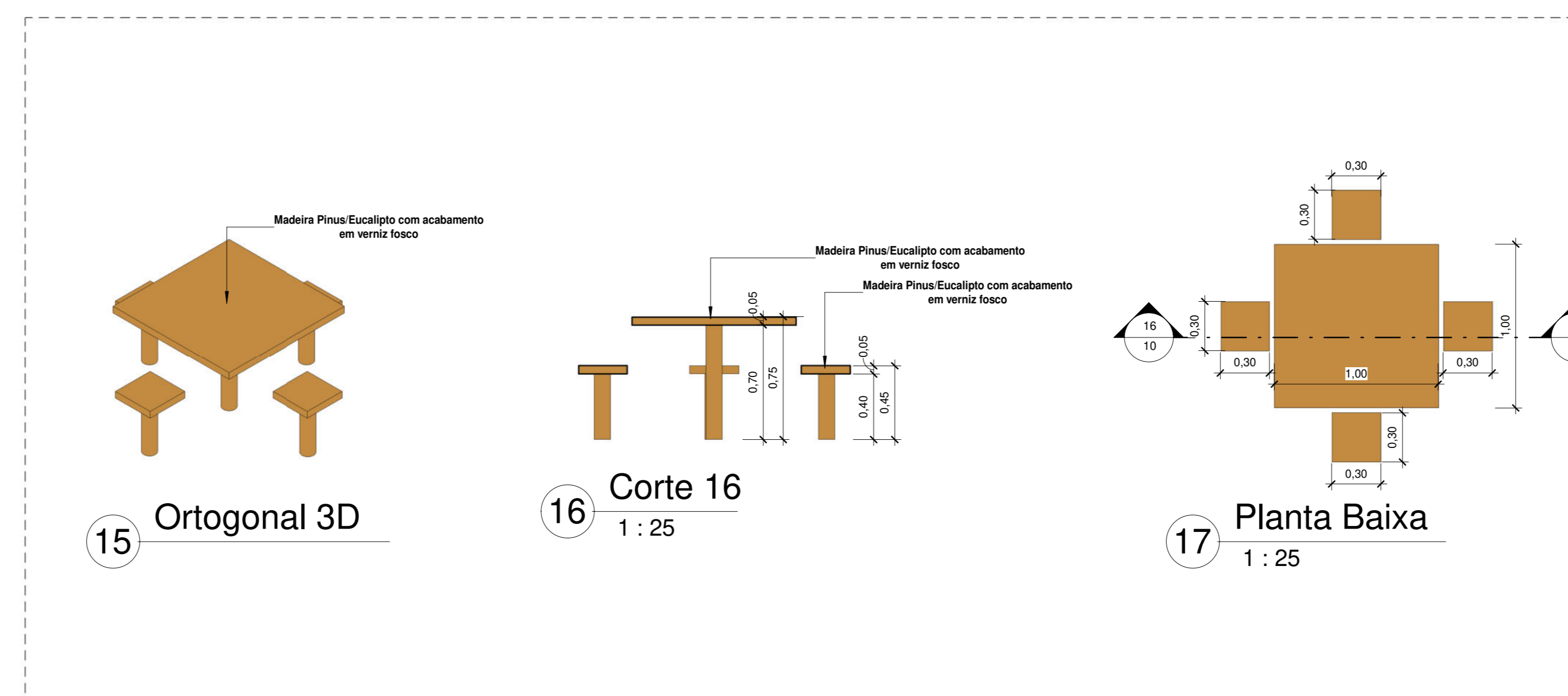
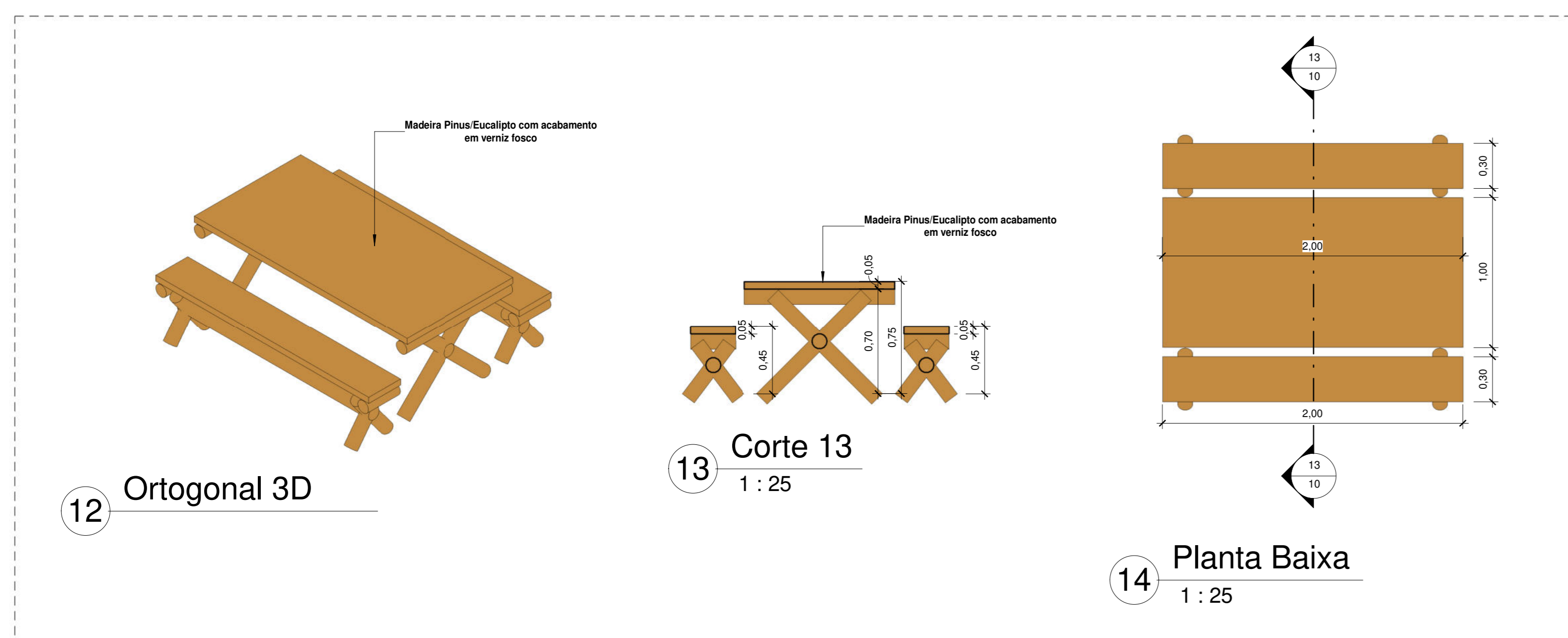
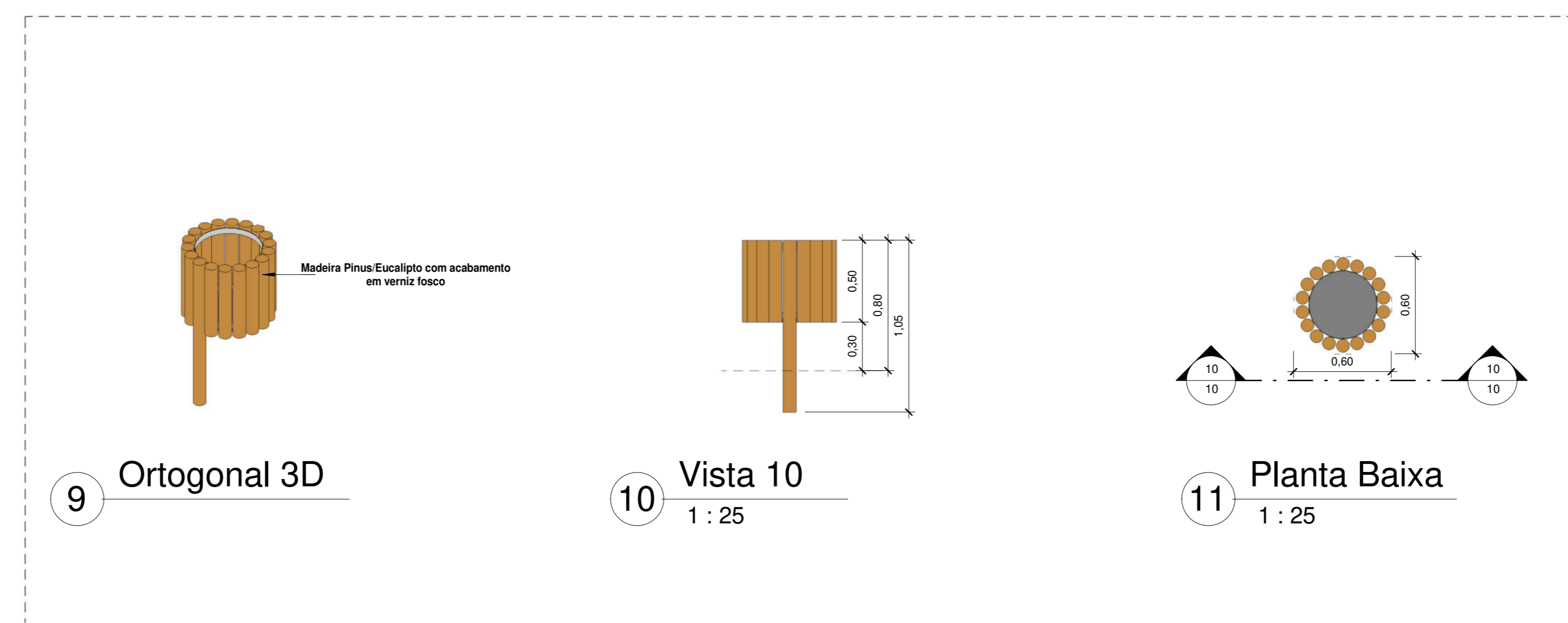
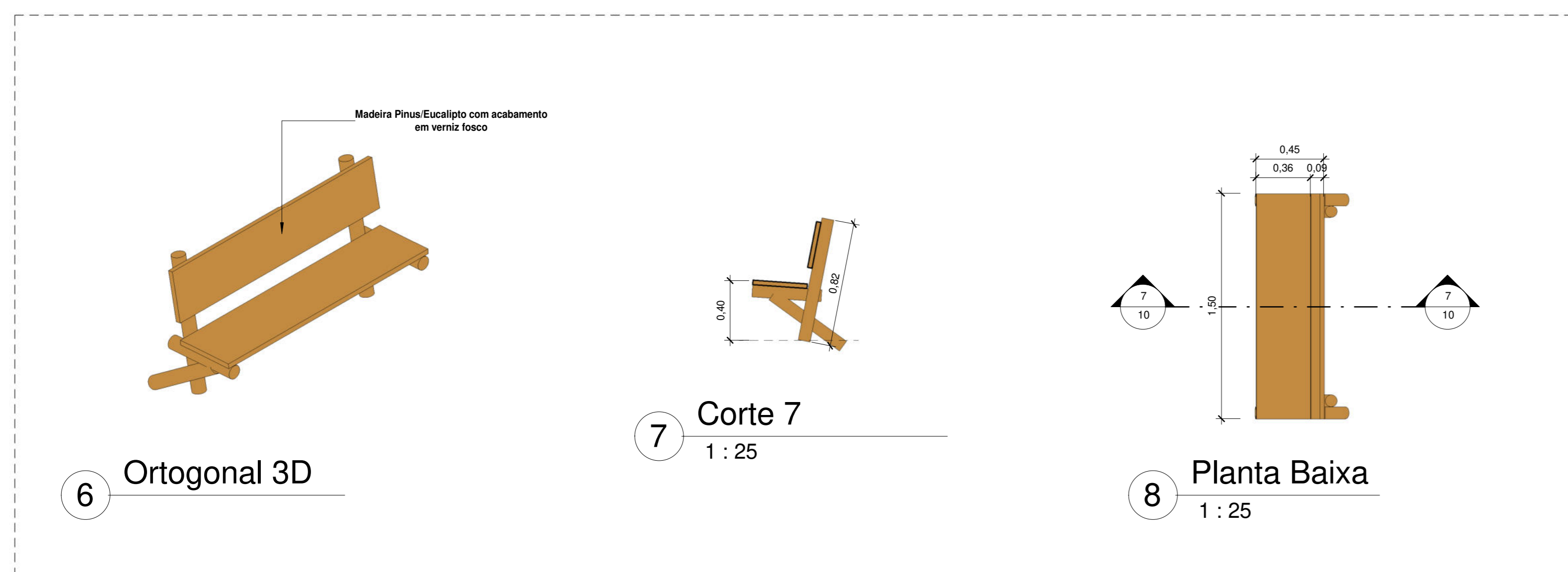
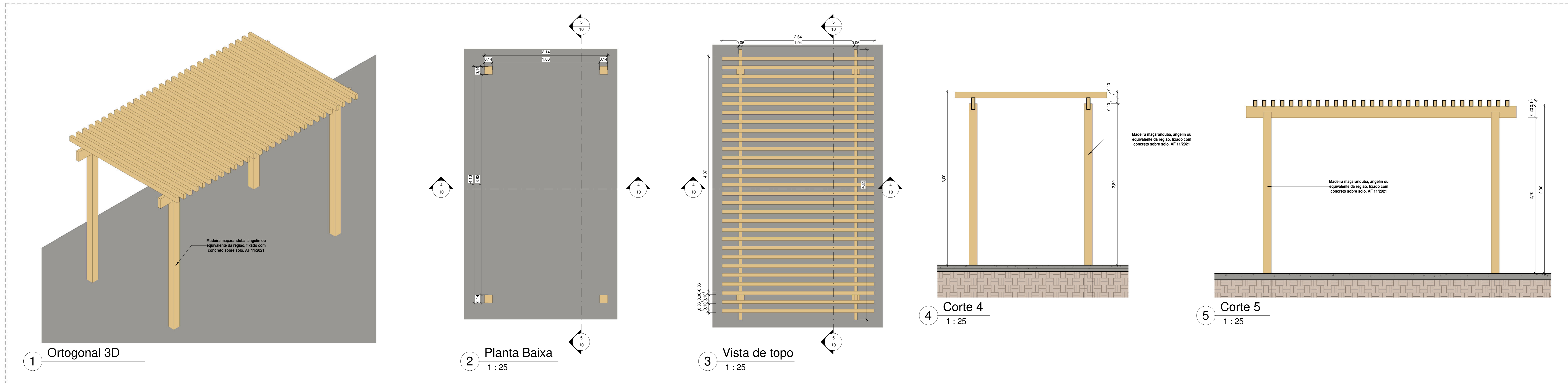

**MATEUS FERREIRA DA SILVA:07641140 343**

Assinado digitalmente por MATEUS FERREIRA DA SILVA:07641140343  
 ND: C=BR, O=ICP-Brasil, OU=VideoConferência, OU=00679163000142, OU=Secretaria da Receita Federal do Brasil - RFB, OU=RFB-e-CPF-A3, OU=(em branco), CNE MATEUS FERREIRA DA SILVA:07641140343  
 Razão: Eu sou o autor deste documento  
 Localização:  
 Foxit PDF Reader Versão: 2024.2.3

Quantitativo de Mobiliário	
Quantidade	Descrição
1	Balço duplo (1,50x3,00m) em madeira pinus ou eucalipto com acabamento em verniz fosco - Ref. M117 - da Ludico Parques ou similar
10	Banco fixo (0,70x1,50) em madeira pinus ou eucalipto com acabamento em verniz fosco - Ref. M312 da Ludico Parques ou similar
1	Brinquedo (4,00x5,00m) em madeira pinus ou eucalipto tratado com acabamento em verniz fosco, contendo uma casinha, 1 trampa de sereia, 1 escorregador, 1 escada de madeira, e 2 balanços. Ref. M220 - da Ludico Parques ou similar.
16	Corte de Lixo (0,60x0,80) em madeira pinus ou eucalipto com acabamento em verniz fosco - Ref. M313 da Ludico Parques ou similar
2	Conjunto de Mesa (1,00x2,00) e Dois Bancos (0,30x0,80) em madeira pinus ou eucalipto com acabamento em verniz fosco - Ref. M215 da Ludico Parques ou similar
1	Ramponeira dupla (2,00x2,50) em madeira pinus ou eucalipto com acabamento em verniz fosco - Ref. M128 - da Ludico Parques ou similar
4	Mesa para jogos (1,00x1,00) com 4 bancos (0,30x0,30) em madeira pinus ou eucalipto com acabamento em verniz fosco - Ref. M314 da Ludico Parques ou similar
2	Paralela de Escalada (2,00x1,80) em madeira pinus ou eucalipto com acabamento em verniz fosco - Ref. M111, da Ludico Parques ou similar
1	Tabuleiro com arco de basquete padrão oficial, confeccionada com tubo de aço carbono com diâmetro de 4", com acabamento em esmalte sintético na cor branco, chumbado no piso, altura máxima 3,05
2	Trave de aço galvanizado de 4" com acabamento em primer com tinta esmalte sintético na cor branco, e redes de polietileno 10 3mm
40	

REV.	DESCRIÇÃO	DATA	EXEC.	VERIF.	APROV.
00	EMBAIXADA	08/2024			

PROGRAMA DE ACELERAÇÃO DO CRESCIMENTO (PAC) - MINISTERIO DO ESPORTE

NOVO PAC - MINISTERIO DO ESPORTE

GOVERNO FEDERAL

OBJETO DO SERVIÇO: PROJETO MODELO ESPAÇO ESPORTIVO COMUNITÁRIO TIPO A

DESCRIÇÃO: Detalhes 03	DATA: 08/08/2024	FOLHA: 10
AUTOR DO PROJETO: Sinfra	REVISÃO: 00	ESCALA: 1:25
PROJETO: Executivo		



**Anotação de Responsabilidade Técnica - ART**  
**Lei nº 6.496, de 7 de dezembro de 1977**

**CREA-MA**

**ART OBRA / SERVIÇO**  
**Nº MA20240757883**

**Conselho Regional de Engenharia e Agronomia do Estado do Maranhão**

INICIAL

**1. Responsável Técnico**

**GLÁUCIA ADRIANE DE SOUSA SULZBACH**

Título profissional: **ENGENHEIRA CIVIL**

RNP: **1118491602**

Registro: **1118491602MA**

**2. Dados do Contrato**

Contratante: **UNIVERSIDADE FEDERAL DO MARANHÃO**

**AVENIDA DOS PORTUGUESES**

Complemento:

Cidade: **SÃO LUÍS**

Bairro: **VILA BACANGA**

UF: **MA**

CPF/CNPJ: **06.279.103/0001-19**

Nº: **S/N**

CEP: **65080805**

Contrato: **Não especificado**

Valor: **R\$ 3.000,00**

Ação Institucional: **Outros**

Celebrado em: **01/03/2024**

Tipo de contratante: **Pessoa Jurídica de Direito Público**

**3. Dados da Obra/Serviço**

**AVENIDA DOS PORTUGUESES**

Complemento:

Cidade: **SÃO LUÍS**

Data de Início: **01/03/2024**

Finalidade: **Esportivo**

Proprietário: **UNIVERSIDADE FEDERAL DO MARANHÃO**

Bairro: **VILA BACANGA**

UF: **MA**

Previsão de término: **05/04/2024**

Código: **Não Especificado**

Nº: **S/N**

CEP: **65080805**

Coordenadas Geográficas: **-2.558380, -44.313471**

CPF/CNPJ: **06.279.103/0001-19**

**4. Atividade Técnica**

14 - Elaboração

80 - Projeto > ESTRUTURAS > ESTRUTURAS METÁLICAS > DE ESTRUTURA METÁLICA > #2.2.1.7 - PARA FINS DIVERSOS

Quantidade

161,20

Unidade

m

80 - Projeto > ESTRUTURAS > ESTRUTURAS METÁLICAS > DE ESTRUTURA METÁLICA > #2.2.1.7 - PARA FINS DIVERSOS

159,20

m

Após a conclusão das atividades técnicas o profissional deve proceder a baixa desta ART

**5. Observações**

ELABORAÇÃO DE PROJETO EM ALAMBRADO METÁLICO PARA CAMPO DE FUTEBOL (TIPO A E B), CONFORME PROJETOS PARA O NOVO PAC DO MINISTÉRIO DOS ESPORTES A SER EXECUTADO EM DIVERSOS ESTADOS NO BRASIL.

**6. Declarações**

- Declaro que estou cumprindo as regras de acessibilidade previstas nas normas técnicas da ABNT, na legislação específica e no decreto n. 5296/2004.

- Cláusula Compromissória: Qualquer conflito ou litígio originado do presente contrato, bem como sua interpretação ou execução, será resolvido por arbitragem, de acordo com a Lei no. 9.307, de 23 de setembro de 1996, por meio do Centro de Mediação e Arbitragem - CMA vinculado ao Crea-MA, nos termos do respectivo regulamento de arbitragem que, expressamente, as partes declaram concordar.

**7. Entidade de Classe**

UFMA - UNIVERSIDADE FEDERAL DO MARANHÃO

GLAUCIA ADRIANE DE SOUSA  
 SULZBACH:60717531392

Assinado de forma digital por GLAUCIA  
 ADRIANE DE SOUSA SULZBACH:60717531392  
 Dados: 2024.04.10 10:18:15 -03'00'

**8. Assinaturas**

Declaro serem verdadeiras as informações acima

**GLÁUCIA ADRIANE DE SOUSA SULZBACH - CPF: 607.175.313-92**

\_\_\_\_\_, \_\_\_\_\_ de \_\_\_\_\_ de \_\_\_\_\_

Local

data

**UNIVERSIDADE FEDERAL DO MARANHÃO - CNPJ: 06.279.103/0001-19**

**9. Informações**

\* A ART é válida somente quando quitada, mediante apresentação do comprovante do pagamento ou conferência no site do Crea.

**10. Valor**

Valor da ART: **R\$ 99,64**

Registrada em: **09/04/2024**

Valor pago: **R\$ 99,64**

Nosso Número: **8305394191**



Documento assinado digitalmente

**PAULO ESTEFAN COSTA BARBOSA**

Data: 07/06/2024 15:37:49-0300

Verifique em <https://validar.iti.gov.br>

A autenticidade desta ART pode ser verificada em: <https://crea-ma.sitac.com.br/publico/>, com a chave: yy6WB

Impresso em: 10/04/2024 às 09:53:06 por: , ip: 200.137.135.39

[www.creama.org.br](http://www.creama.org.br)

Tel: (98) 2106-8300

[atendimento@creama.org.br](mailto:atendimento@creama.org.br)

Fax: (98) 2106-8303





**Anotação de Responsabilidade Técnica - ART**  
**Lei nº 6.496, de 7 de dezembro de 1977**

**CREA-MA**

**ART OBRA / SERVIÇO**  
**Nº MA20240757766**

**Conselho Regional de Engenharia e Agronomia do Estado do Maranhão**

INICIAL

**1. Responsável Técnico**

**JOABE PEREIRA DA SILVA**

Título profissional: **ENGENHEIRO ELETRICISTA, ENGENHEIRO CIVIL**

RNP: **1114144525**

Registro: **1114144525MA**

**2. Dados do Contrato**

Contratante: **UNIVERSIDADE FEDERAL DO MARANHÃO**

CPF/CNPJ: **06.279.103/0001-19**

**AVENIDA DOS PORTUGUESES**

Nº: **1966**

Complemento:

Bairro: **VILA BACANGA**

Cidade: **SÃO LUÍS**

UF: **MA**

CEP: **65085581**

Contrato: **Não especificado**

Celebrado em:

Valor: **R\$ 5.000,00**

Tipo de contratante: **Pessoa Jurídica de Direito Público**

Ação Institucional: **Outros**

**3. Dados da Obra/Serviço**

**AVENIDA DOS PORTUGUESES**

Nº: **1966**

Complemento:

Bairro: **VILA BACANGA**

Cidade: **SÃO LUÍS**

UF: **MA**

CEP: **65080805**

Data de Início: **21/03/2024**

Previsão de término: **25/09/2024**

Coordenadas Geográficas: **-2.562249, -44.316492**

Finalidade: **Outro**

Código: **65080-805**

Proprietário: **UNIVERSIDADE FEDERAL DO MARANHÃO**

CPF/CNPJ: **06.279.103/0001-19**

**4. Atividade Técnica**

15 - Elaboração em BIM

Quantidade

Unidade

82 - Projeto de Instalações > ELETROTÉCNICA > INSTALAÇÕES ELÉTRICAS > DE INSTALAÇÕES ELÉTRICAS EM BAIXA TENSÃO > #11.10.1.2 - PARA FINS COMERCIAIS

6.000,00

m²

Após a conclusão das atividades técnicas o profissional deve proceder a baixa desta ART

**5. Observações**

ELABORAÇÃO DE PROJETOS DE INSTALAÇÕES ELÉTRICAS REFERENTE A CONSTRUÇÃO DE CAMPO DE FUTEBOL COM GRAMA SINTÉTICA, MEIA QUADRA DE BASQUETE, PARQUINHO INFANTIL E PISTA DE CAMINHADA (TIPO A E B), CONFORME PROJETOS PARA O NOVO PAC DO MINISTÉRIO DOS ESPORTES A SER EXECUTADO EM DIVERSOS ESTADOS NO BRASIL.

**6. Declarações**

- Declaro que estou cumprindo as regras de acessibilidade previstas nas normas técnicas da ABNT, na legislação específica e no decreto n. 5296/2004.

- Cláusula Compromissória: Qualquer conflito ou litígio originado do presente contrato, bem como sua interpretação ou execução, será resolvido por arbitragem, de acordo com a Lei no. 9.307, de 23 de setembro de 1996, por meio do Centro de Mediação e Arbitragem - CMA vinculado ao Crea-MA, nos termos do respectivo regulamento de arbitragem que, expressamente, as partes declaram concordar.

Documento assinado digitalmente

**7. Entidade de Classe**

UFMA - UNIVERSIDADE FEDERAL DO MARANHÃO



JOABE PEREIRA DA SILVA

Data: 07/06/2024 15:36:24-0300

Verifique em <https://validar.iti.gov.br>

**8. Assinaturas**

Declaro serem verdadeiras as informações acima

JOABE PEREIRA DA SILVA - CPF: 021.830.583-40

\_\_\_\_\_, \_\_\_\_\_ de \_\_\_\_\_ de \_\_\_\_\_

Local

data

UNIVERSIDADE FEDERAL DO MARANHÃO - CNPJ: 06.279.103/0001-19

**9. Informações**

\* A ART é válida somente quando quitada, mediante apresentação do comprovante do pagamento ou conferência no site do Crea.

**10. Valor**

Valor da ART: **R\$ 99,64**

Registrada em: **15/04/2024**

Valor pago: **R\$ 99,64**

Nosso Número: **8305394190**

Documento assinado digitalmente



PAULO ESTEFAN COSTA BARBOSA

Data: 07/06/2024 15:40:27-0300

Verifique em <https://validar.iti.gov.br>

A autenticidade desta ART pode ser verificada em: <https://crea-ma.sitac.com.br/publico/>, com a chave: zwB45

Impresso em: 15/04/2024 às 11:21:36 por: , ip: 200.137.135.20

[www.creama.org.br](http://www.creama.org.br)

[atendimento@creama.org.br](mailto:atendimento@creama.org.br)

Tel: (98) 2106-8300

Fax: (98) 2106-8303





**Anotação de Responsabilidade Técnica - ART**  
**Lei nº 6.496, de 7 de dezembro de 1977**

**CREA-MA**

**ART OBRA / SERVIÇO**  
**Nº MA20240757366**

**Conselho Regional de Engenharia e Agronomia do Estado do Maranhão**

INICIAL

**1. Responsável Técnico**

**KILSON GUIMARAES SILVA**

Título profissional: **ENGENHEIRO CIVIL**

RNP: **1101414723**

Registro: **6758D MA MA**

**2. Dados do Contrato**

Contratante: **UNIVERSIDADE FEDERAL DO MARANHÃO**

CPF/CNPJ: **06.279.103/0001-19**

**AVENIDA DOS PORTUGUESES**

Nº: **1966**

Complemento:

Bairro: **ITAQUI**

Cidade: **SÃO LUÍS**

UF: **MA**

CEP: **65080805**

Contrato: **Não especificado**

Celebrado em: **21/03/2024**

Valor: **R\$ 5.000,00**

Tipo de contratante: **Pessoa Juridica de Direito Público**

Ação Institucional: **Outros**

**3. Dados da Obra/Serviço**

**AVENIDA DOS PORTUGUESES**

Nº: **1966**

Complemento:

Bairro: **VILA BACANGA**

Cidade: **SÃO LUÍS**

UF: **MA**

CEP: **65080805**

Data de Início: **21/03/2024**

Previsão de término: **25/09/2024**

Coordenadas Geográficas: **-2.562249, -44.316492**

Finalidade: **Outro**

Código: **Não Especificado**

Proprietário: **UNIVERSIDADE FEDERAL DO MARANHÃO**

CPF/CNPJ: **06.279.103/0001-19**

**4. Atividade Técnica**

14 - Elaboração

Quantidade

Unidade

35 - Elaboração de orçamento > CONSTRUÇÃO CIVIL > EDIFICAÇÕES > DE EDIFICAÇÃO >  
 #1.1.1.4 - EM MATERIAIS MISTOS

6.000,00

m²

Após a conclusão das atividades técnicas o profissional deve proceder a baixa desta ART

**5. Observações**

ELABORAÇÃO DE DUAS PLANILHAS ORÇAMENTÁRIAS REFERENTE A CONSTRUÇÃO DE CAMPO DE FUTEBOL COM GRAMA SINTÉTICA, MEIA QUADRA DE BASQUETE, PARQUINHO INFANTIL E PISTA DE CAMINHADA (TIPO A E B), CONFORME PROJETOS PARA O NOVO PAC DO MINISTÉRIO DOS ESPORTES A SER EXECUTADO EM DIVERSOS ESTADOS NO BRASIL. VALOR TIPO A: R\$ 1.341.176,04 E DO TIPO B: R\$ 1.359.813,06

**6. Declarações**

- Declaro que estou cumprindo as regras de acessibilidade previstas nas normas técnicas da ABNT, na legislação específica e no decreto n. 5296/2004.

- Cláusula Compromissória: Qualquer conflito ou litígio originado do presente contrato, bem como sua interpretação ou execução, será resolvido por arbitragem, de acordo com a Lei no. 9.307, de 23 de setembro de 1996, por meio do Centro de Mediação e Arbitragem - CMA vinculado ao Crea-MA, nos termos do respectivo regulamento de arbitragem que, expressamente, as partes declaram concordar

Documento assinado digitalmente

**7. Entidade de Classe**

SEM INDICACAO DE ENTIDADE DE CLASSE



**KILSON GUIMARAES SILVA**

Data: 11/04/2024 09:54:35-0300

Verifique em <https://validar.iti.gov.br>

**8. Assinaturas**

Declaro serem verdadeiras as informações acima

**KILSON GUIMARAES SILVA - CPF: 771.702.453-53**

\_\_\_\_\_, \_\_\_\_\_ de \_\_\_\_\_ de \_\_\_\_\_

Local

data

**UNIVERSIDADE FEDERAL DO MARANHÃO - CNPJ: 06.279.103/0001-19**

**9. Informações**

\* A ART é válida somente quando quitada, mediante apresentação do comprovante do pagamento ou conferência no site do Crea.

**10. Valor**

Valor da ART: **R\$ 99,64**

Registrada em: **09/04/2024**

Valor pago: **R\$ 99,64**

Nosso Número: **8305390618**

Documento assinado digitalmente



**PAULO ESTEFAN COSTA BARBOSA**

Data: 07/06/2024 15:38:50-0300

Verifique em <https://validar.iti.gov.br>

A autenticidade desta ART pode ser verificada em: <https://crea-ma.sitac.com.br/publico/>, com a chave: wZ0AZ

Impresso em: 10/04/2024 às 08:13:41 por: , ip: 177.24.247.8

[www.creama.org.br](http://www.creama.org.br)

[atendimento@creama.org.br](mailto:atendimento@creama.org.br)

Tel: (98) 2106-8300

Fax: (98) 2106-8303





## 1. RESPONSÁVEL TÉCNICO

Nome Civil/Social: CLAUDIO ROBERTO DE FREITAS SANTOS  
Título Profissional: Arquiteto(a) e Urbanista

CPF: 507.XXX.XXX-34  
Nº do Registro: 000A480045

## 2. DETALHES DO RRT

Nº do RRT: SI14137980I00CT001  
Data de Cadastro: 02/04/2024  
Data de Registro: 20/06/2024

Modalidade: RRT SIMPLES  
Forma de Registro: INICIAL  
Forma de Participação: INDIVIDUAL

### 2.1 Valor do RRT

Valor do RRT: R\$119,61      Boleto nº 20475043      Pago em: 20/06/2024

## 3. DADOS DO SERVIÇO/CONTRATANTE

### 3.1 Serviço 001

Contratante: FUNDAÇÃO UNIVERSIDADE DO MARANHÃO  
Tipo: Pessoa Jurídica de Direito Público  
Valor do Serviço/Honorários: R\$0,00

CPF/CNPJ: 06.XXX.XXX/0001-19  
Data de Início: 15/04/2024  
Data de Previsão de Término: 30/12/2024

#### 3.1.1 Endereço da Obra/Serviço

País: Brasil  
Tipo Logradouro: AVENIDA  
Logradouro: AV DOS PORTUGUESES, BACANGA  
Bairro: SÁ VIANA

CEP: 65085580  
Nº: 1966  
Complemento:  
Cidade/UF: SÃO LUÍS/MA

#### 3.1.2 Atividade(s) Técnica(s)

Grupo: PROJETO  
Atividade: 1.1.2 - Projeto arquitetônico  
Grupo: PROJETO  
Atividade: 1.8.3 - Projeto urbanístico

Quantidade: 3.000,00  
Unidade: metro quadrado  
Quantidade: 3.000,00  
Unidade: metro quadrado

#### 3.1.3 Tipologia

Tipologia: Público

#### 3.1.4 Descrição da Obra/Serviço

ELABORACAO DE PROJETO ARQUITETONICO E URBANISTICO DE ESPACO MODELO DE ESPORTES CONTENDO 01 CAMPO DE FUTEBOL SOCIETY, 01 MEIA QUADRA DE BASQUETE, 01 PLAYGROUND E 01 PISTA DE CAMINHADA, COM UMA AREA DE 3.000,00M2, A SER IMPLANTADO EM TODOS OS ESTADOS DA FEDERACAO BRASILEIRA.

#### 3.1.5 Declaração de Acessibilidade

Declaro o atendimento às regras de acessibilidade previstas em legislação e em normas técnicas pertinentes para as edificações abertas ao público, de uso público ou privativas de uso coletivo, conforme § 1º do art. 56 da Lei nº 13146, de 06 de julho de 2015.



#### 4. RRT VINCULADO POR FORMA DE REGISTRO

Nº do RRT	Contratante	Forma de Registro	Data de Registro
<b>SI14137980I00CT001</b>	<b>FUNDAÇÃO UNIVERSIDADE DO MARANHÃO</b>	<b>INICIAL</b>	<b>02/04/2024</b>

#### 5. DECLARAÇÃO DE VERACIDADE

Declaro para os devidos fins de direitos e obrigações, sob as penas previstas na legislação vigente, que as informações cadastradas neste RRT são verdadeiras e de minha responsabilidade técnica e civil.

#### 6. ASSINATURA ELETRÔNICA

Documento assinado eletronicamente por meio do SICCAU do arquiteto(a) e urbanista CLAUDIO ROBERTO DE FREITAS SANTOS, registro CAU nº 000A480045, na data e hora: 02/04/2024 12:07:42, com o uso de login e de senha. O **CPF/CNPJ** está oculto visando proteger os direitos fundamentais de liberdade, privacidade e o livre desenvolvimento da personalidade da pessoa natural (**LGPD**)

A autenticidade deste RRT pode ser verificada em: <https://siccau.caubr.gov.br/app/view/sight/externo?form=Servicos>, ou via QRCode.





## 1. RESPONSÁVEL TÉCNICO

Nome Civil/Social: LUIS MAGNO SILVA MORAES  
Título Profissional: Arquiteto(a) e Urbanista

CPF: 282.XXX.XXX-20  
Nº do Registro: 00A1880675

## 2. DETALHES DO RRT

Nº do RRT: SI14149179I00CT001  
Data de Cadastro: 04/04/2024  
Data de Registro: 20/06/2024

Modalidade: RRT SIMPLES  
Forma de Registro: INICIAL  
Forma de Participação: INDIVIDUAL

### 2.1 Valor do RRT

Valor do RRT: R\$119,61      Boleto nº 20475080      Pago em: 20/06/2024

## 3. DADOS DO SERVIÇO/CONTRATANTE

### 3.1 Serviço 001

Contratante: FUNDACAO UNIVERSIDADE FEDERAL DO MARANHAO  
Tipo: Pessoa Jurídica de Direito Público  
Valor do Serviço/Honorários: R\$8.000,00

CPF/CNPJ: 06.XXX.XXX/0001-19  
Data de Início: 04/04/2024  
Data de Previsão de Término: 08/10/2024

#### 3.1.1 Endereço da Obra/Serviço

País: Brasil  
Tipo Logradouro: AVENIDA  
Logradouro: DOS PORTUGUESES  
Bairro: ANJO DA GUARDA

CEP: 65085581  
Nº: 1966  
Complemento: CAMPUS DO BACANGA  
Cidade/UF: SÃO LUÍS/MA

#### 3.1.2 Atividade(s) Técnica(s)

Grupo: PROJETO  
Atividade: 1.5.1 - Projeto de instalações hidrossanitárias prediais  
Grupo: PROJETO  
Atividade: 1.5.2 - Projeto de instalações prediais de águas pluviais

Quantidade: 3.000,00  
Unidade: metro quadrado  
Quantidade: 3.000,00  
Unidade: metro quadrado

#### 3.1.3 Tipologia

Tipologia: Público

#### 3.1.4 Descrição da Obra/Serviço

ELABORAÇÃO DE PROJETO HIDROSSANITARIO E PLUVIAL EM PROCESSO BIM, DE ESPAÇO MODELO DE ESPORTR CONTENDO 01 CAMPO DE FUTEBOL SOCIETY, 01 MEIA QUADRA DE BASQUETE, 01 PLAYGROUND E 01 PISTA DE CAMINHADA, COM UMA AREA DE 3.000,00M2, A SER IMPLANTADO EM TODOS OS ESTADOS DA FEDERACAO DO BRASIL.

#### 3.1.5 Declaração de Acessibilidade

Declaro o atendimento às regras de acessibilidade previstas em legislação e em normas técnicas pertinentes para as edificações abertas ao público, de uso público ou privativas de uso coletivo, conforme § 1º do art. 56 da Lei nº 13146, de 06 de julho de 2015.



#### 4. RRT VINCULADO POR FORMA DE REGISTRO

Nº do RRT	Contratante	Forma de Registro	Data de Registro
<b>SI14149179I00CT001</b>	<b>FUNDAÇÃO UNIVERSIDADE FEDERAL DO MARANHÃO</b>	<b>INICIAL</b>	<b>04/04/2024</b>

#### 5. DECLARAÇÃO DE VERACIDADE

Declaro para os devidos fins de direitos e obrigações, sob as penas previstas na legislação vigente, que as informações cadastradas neste RRT são verdadeiras e de minha responsabilidade técnica e civil.

#### 6. ASSINATURA ELETRÔNICA

Documento assinado eletronicamente por meio do SICCAU do arquiteto(a) e urbanista LUIS MAGNO SILVA MORAES, registro CAU nº 00A1880675, na data e hora: 04/04/2024 14:27:29, com o uso de login e de senha. O **CPF/CNPJ** está oculto visando proteger os direitos fundamentais de liberdade, privacidade e o livre desenvolvimento da personalidade da pessoa natural (**LGPD**)

A autenticidade deste RRT pode ser verificada em: <https://siccau.caubr.gov.br/app/view/sight/externo?form=Servicos>, ou via QRCode.





## DECLARAÇÃO TÉCNICA

Declaramos, para os devidos fins, que o projeto técnico, bem como as planilhas orçamentárias com os respectivos quantitativos referentes ao Projeto de Construção de Espaço Esportivo (Instrumento 988473), foram elaborados e disponibilizados pela Caixa Econômica Federal, sendo de sua inteira responsabilidade as quantidades estabelecidas no orçamento apresentado.

Informamos ainda que o Município atuará na condição de ente executor da obra, competindo-lhe a realização do procedimento licitatório, a contratação da empresa executora e o acompanhamento da execução dos serviços.

Esclarecemos que, no âmbito da preparação da licitação, coube ao Município apenas a atualização dos preços unitários dos serviços constantes na planilha orçamentária, tomando como referência a tabela do SINAPI vigente à época da licitação, mantendo-se inalterados os quantitativos definidos no orçamento original elaborado pela Caixa Econômica Federal.

Por ser verdade, firmamos a presente declaração para que produza os efeitos legais cabíveis.

Poranga – CE, 02 de Março de 2026.

**MATEUS  
FERREIRA DA  
SILVA:07641140343**

Assinado digitalmente por MATEUS FERREIRA DA  
SILVA:07641140343  
ND: C=BR, O=ICP-Brasil, OU=VideoConferência, OU=  
00679163000142, OU=Secretaria da Receita Federal do  
Brasil - RFB, OU=RFB e-CPF A3, OU=(em branco), CN=  
MATEUS FERREIRA DA SILVA:07641140343  
Razão: Eu sou o autor deste documento  
Localização:  
Foxit PDF Reader Versão: 2024.2.3

Mateus Ferreira da Silva  
Eng. Civil CREA N° 0622860828

**TERMO DE COMPROMISSO Nº 988473/2025/MESP/CAIXA**

**TERMO DE COMPROMISSO TRANSFEREGOV.BR Nº 988473 QUE ENTRE SI CELEBRAM A UNIÃO, POR INTERMÉDIO DO MINISTÉRIO DO ESPORTE, REPRESENTADO(A) PELA CAIXA ECONÔMICA FEDERAL, E O MUNICÍPIO DE PORANGA, COM A FINALIDADE DE CONSTRUÇÃO DO ESPAÇO ESPORTIVO COMUNITÁRIO DO MUNICÍPIO DE PORANGA/CE.**

**A UNIÃO**, por intermédio do MINISTÉRIO DO ESPORTE, inscrito(a) no CNPJ/MF sob o nº 02.961.362/0001-74, com sede EQSW 301/302, Lote nº 1, Térreo - Sudoeste, Brasília - DF CEP: 70.673-150, doravante denominado **REPASSADOR**, neste ato representado(a) pela **CAIXA ECONÔMICA FEDERAL**, instituição financeira sob a forma de empresa pública, dotada de personalidade jurídica de direito privado, criada pelo Decreto-Lei nº 759, de 12 de agosto de 1969 e constituída pelo Decreto nº 66.303, de 6 de março de 1970, regendo-se pelo Estatuto Social aprovado na Assembleia Geral de 19 de janeiro de 2018, em conformidade com o Decreto nº 8.945, de 27 de dezembro de 2016, e suas alterações, com sede no Setor Bancário Sul, Quadra 04, Lote 3/4, Brasília-DF, inscrita no CNPJ-MF sob o nº 00.360.305/0001-04, doravante denominada **MANDATÁRIA**, neste ato representada por JOSÉ PLÍNIO DE OLIVEIRA NETO, Matrícula Funcional nº c054851, conforme Procuração lavrada em notas do 2.º Ofício de Notas e Protesto de Brasília - Distrito Federal, no livro 3632-P, folhas 193 em 08/10/2025. e Substabelecimento lavrado em notas do 2.º Ofício de Notas e Protesto de Brasília - Distrito Federal, no livro 3633-P, folha 057 em 16/10/2025., e;

O(A) MUNICÍPIO DE PORANGA, inscrito(a) no CNPJ/MF sob o nº 07.438.187/0001-59, com sede Poranga/CE, doravante denominado(a) **RECEBEDOR**, representado(a) pelo(a) Prefeito Municipal, Senhor ANTÔNIO ROBERTO UCHÔA DE ALMEIDA, portador da matrícula funcional nº 173868-2

RESOLVEM celebrar o presente **TERMO DE COMPROMISSO**, com a finalidade de “CONSTRUÇÃO DO ESPAÇO ESPORTIVO COMUNITÁRIO DO MUNICÍPIO DE PORANGA/CE.” registrado no Transferegov.br, regendo-se pelo disposto na Lei nº 11.578, de 26 de novembro de 2007, na Lei nº 14.133, de 1º de abril de 2021, no que couber, na Lei de Diretrizes Orçamentárias do corrente exercício, no Decreto nº 93.872, de 23 de dezembro de 1986, no Decreto nº 7.983, de 8 de abril de 2013, no Decreto nº 11.632, de 11 de agosto de 2023, no Decreto nº 11.855, de 26 de dezembro de 2023, regulamentado pela Portaria Conjunta MGI/MF/CGU nº 32, de 4 de junho de 2024 e demais normas vigentes aplicáveis à matéria, e mediante as cláusulas e condições seguintes:

**CLÁUSULA PRIMEIRA – DO OBJETO**

O presente Termo de Compromisso tem por objeto “CONSTRUÇÃO DO ESPAÇO ESPORTIVO COMUNITÁRIO DO MUNICÍPIO DE PORANGA/CE.” a ser realizada no município de PORANGA/CE, conforme detalhado no Plano de Trabalho.

**CLÁUSULA SEGUNDA – DA VINCULAÇÃO DAS PEÇAS DOCUMENTAIS**

Integram este Termo de Compromisso, independentemente de transcrição, o Plano de Trabalho, o Anteprojeto ou Projeto Básico e/ou Termo de Referência propostos pelo RECEBEDOR no Transferegov.br, bem como toda documentação técnica que deles resultem, cujos termos os partícipes acatam integralmente.

**Subcláusula única.** Eventuais ajustes realizados durante a execução do objeto integrarão o Plano de Trabalho, desde que sejam submetidos e aprovados previamente pela MANDATÁRIA ou pela autoridade competente do REPASSADOR e que não haja alteração do objeto, exceto para as situações tratadas no art. 33, II, da Portaria Conjunta MGI/MF/CGU nº 32, de 2024.

**CLÁUSULA TERCEIRA – DAS OBRIGAÇÕES GERAIS**

Sem prejuízo do constante nas demais Cláusulas deste Termo de Compromisso, são obrigações dos partícipes:

**I – DA MANDATÁRIA:**

- a) analisar, aprovar ou rejeitar o Plano de Trabalho;
- b) emitir os empenhos necessários à execução do objeto pactuado;
- c) celebrar os termos de compromisso e eventuais termos aditivos;
- d) solicitar ao REPASSADOR a autorização para o início do procedimento licitatório;
- e) transferir ao RECEBEDOR os recursos financeiros previstos para a execução deste Termo de Compromisso, de acordo com o cronograma de desembolso e o ritmo de desenvolvimento da obra ou do serviço de engenharia;
- f) acompanhar e verificar o cumprimento do objeto deste Termo de Compromisso, considerando o marco de execução de 100% (cem por cento) do cronograma físico, inclusive com a verificação da existência de Anotação de Responsabilidade Técnica – ART e Registro de Responsabilidade Técnica – RRT;
- g) analisar a prestação de contas final dos instrumentos com base nos resultados da execução física e financeira, bem como de outros elementos que comprovem o cumprimento do objeto pactuado;
- h) aprovar ou rejeitar a prestação de contas final;
- i) instaurar a Tomada de Contas Especial – TCE, observando os procedimentos e a formalização, de acordo com a legislação específica ao caso;
- j) cancelar os empenhos remanescentes no caso de conclusão, denúncia ou rescisão do Termo de Compromisso;
- k) reorientar ações e decidir quanto à aceitação de justificativas sobre impropriedades identificadas na execução do instrumento;

- l) notificar o RECEBEDOR quando não apresentada a prestação de contas ou se constatada a má aplicação dos recursos públicos transferidos;
- m) adotar as medidas administrativas para apuração dos fatos, identificação dos responsáveis, quantificação do dano e obtenção da regularização e do ressarcimento;
- n) verificar se o RECEBEDOR disponibilizou, em seu sítio oficial na internet ou, na sua falta, em sua sede, em local de fácil visibilidade, o extrato do instrumento, contendo, pelo menos, o objeto, a finalidade, os valores e as datas de liberação, o detalhamento da aplicação dos recursos e as contratações realizadas para a execução do objeto pactuado, na forma do art. 30 da Portaria Conjunta MGI/MF/CGU nº 32, de 2024;
- o) dispor de estrutura física e equipe técnica adequadas para realizar a conformidade financeira e a análise da prestação de contas final;
- p) notificar o recebedor previamente à inscrição como inadimplente no Transferegov.br, quando detectadas impropriedades ou irregularidades, devendo ser incluída no aviso a respectiva Secretaria da Fazenda ou secretaria similar; e
- q) prorrogar, "de ofício", a vigência do instrumento antes do seu término, quando der causa a atraso na liberação dos recursos, limitada a prorrogação ao exato período do atraso verificado.

**Subcláusula primeira.** O REPASSADOR e a MANDATÁRIA não se responsabilizam solidariamente ao RECEBEDOR ou contratado pelo eventual ajuizamento de ação judicial, para fins de comprovação de regularização do imóvel.

**Subcláusula segunda.** Caberá, também, a qualquer tempo, havendo indícios de irregularidades ou fraudes na execução do objeto, fundamentadamente, ao REPASSADOR, instaurar as medidas administrativas internas necessárias e/ou úteis para debelar a irregularidade ou fraude, inclusive, se for o caso, sustar pagamentos e representar aos órgãos de controle.

## **II – DO RECEBEDOR:**

- a) executar e fiscalizar o objeto pactuado, de acordo com o Plano de Trabalho, o Anteprojeto, o Projeto Básico e/ou o Termo de Referência, adotando todas as medidas necessárias à correta execução deste Termo de Compromisso;
- b) encaminhar as suas propostas e planos de trabalho e pesquisa de preços, na forma e prazos estabelecidos;
- c) definir:
  - i. por metas e etapas, a forma de execução do objeto, com funcionalidade, e
  - ii. as necessidades e demandas das obras, realizar os estudos de viabilidade preliminares e ensaios tecnológicos necessários para embasamento das soluções constantes no projeto, bem como elaborar os projetos técnicos relacionados ao objeto;
- d) elaborar os projetos técnicos relacionados ao objeto pactuado, reunir toda documentação jurídica e institucional necessária à celebração deste Termo de Compromisso, e atender tempestivamente as cláusulas suspensivas, de acordo com os normativos do programa;

- e) assegurar, na sua integralidade, a qualidade técnica dos projetos e da execução dos produtos e serviços estabelecidos nos instrumentos, em conformidade com as normas brasileiras e os normativos dos programas, ações e atividades;
- f) garantir a existência de infraestrutura, utilidades, pessoal e licenças necessários à instalação e disponibilização dos equipamentos adquiridos;
- g) selecionar as áreas de intervenção e os beneficiários finais em conformidade com as diretrizes estabelecidas pelo REPASSADOR, podendo estabelecer outras que busquem refletir situações de vulnerabilidade econômica e social, informando ao REPASSADOR e à MANDATÁRIA sempre que houver alterações;
- h) apresentar declaração de capacidade técnico-gerencial para execução do objeto pactuado;
- i) acompanhar de maneira adequada e promover todas as sanções administrativas que a legislação federal incumbe aos contratantes públicos;
- j) apresentar documentos de titularidade dominial da área de intervenção, licenças e aprovações de projetos emitidos pelo órgão ambiental competente, órgão ou entidade da esfera municipal, estadual, distrital ou federal, bem como concessionárias de serviços públicos, quando couber, nos termos da legislação aplicável;
- k) incluir, em seus orçamentos anuais, dotação orçamentária referente aos recursos relativos ao presente instrumento;
- l) proceder ao depósito da contrapartida, conforme cronograma de desembolso, quando for o caso;
- m) aplicar, no Transferegov.br, os recursos creditados na conta vinculada ao Termo de Compromisso em caderneta de poupança, fundo de aplicação financeira de curto prazo ou operação de mercado aberto lastreada em títulos da dívida pública, e realizar os pagamentos de despesas do Termo de Compromisso também por intermédio do Transferegov.br;
- n) estar ciente de que a MANDATÁRIA está autorizada a efetuar o resgate dos saldos remanescentes da conta vinculada ao instrumento, nos casos em que não houver a devolução dos recursos no prazo previsto;
- o) realizar o procedimento de compras e contratações, sob sua inteira responsabilidade, observada a legislação vigente e assegurando:
  - i. a correção dos procedimentos legais;
  - ii. a suficiência do anteprojeto, projeto básico ou do termo de referência;
  - iii. a suficiência da planilha orçamentária discriminativa do percentual de Encargos Sociais e de Bonificação e Despesas Indiretas – BDI utilizados, cada qual com o respectivo detalhamento de sua composição, por item de orçamento ou conjunto deles; e
  - iv. a utilização do Portal Nacional de Contratações Públicas – PNCP, conforme previsto na Lei nº 14.133, de 1º de abril de 2021, c/c o art. 36 da Portaria Conjunta MGI/MF/CGU nº 32, de 2024;
- p) prever, nos editais de licitação e nos contratos administrativos de execução ou fornecimento – CTEF:

- i. que a responsabilidade pela qualidade das obras, materiais e serviços executados ou fornecidos é da empresa contratada para esta finalidade, inclusive a promoção de readequações, sempre que detectadas impropriedades que possam comprometer a consecução do objeto ajustado;
  - ii. a obrigatoriedade da aquisição de produtos manufaturados nacionais e serviços nacionais ou a aplicação das margens de preferência para produtos manufaturados nacionais e serviços nacionais sempre que esses produtos e serviços estiverem descritos na lista estabelecida na Resolução CIIA-PAC nº 1, de 28 de junho de 2024, observadas as disposições do art. 3º-A da Lei nº 11.578, de 26 de novembro de 2007, e do Decreto nº 11.889, de 22 de janeiro de 2024;
- q) inserir cláusula nos CTEFs destinados à execução do instrumento, para que a empresa contratada insira as informações e os documentos relativos à execução no Transferegov.br;
- r) registrar adicionalmente no Transferegov.br, nos casos de inexigibilidade e dispensa de licitação, os pareceres técnico e jurídico que demonstrem o atendimento dos requisitos exigidos na legislação pertinente;
- s) cumprir as normas do Decreto nº 7.983, de 2013, nas licitações realizadas por estados, Distrito Federal e municípios;
- t) exercer, na qualidade de contratante, a fiscalização sobre o CTEF;
- u) apresentar declaração expressa firmada por representante legal do RECEBEDOR, do INTERVENIENTE ou da UNIDADE EXECUTORA, ou registro no Transferegov.br que a substitua, atestando o atendimento às disposições legais aplicáveis ao procedimento licitatório;
- v) registrar no Transferegov.br o extrato do edital de licitação, o preço estimado pela administração pública para a execução do serviço e a proposta de preço total ofertada por cada licitante com a sua respectiva inscrição ativa no CNPJ, o termo de homologação e adjudicação, o extrato do CTEF e seus respectivos aditivos, a ART e o RRT dos projetos, dos executores e da fiscalização de obras, as ordens de serviços ou autorizações de fornecimento e os boletins de medições;
- w) disponibilizar no Transferegov.br o edital de licitação e seus anexos, ata de recebimento de propostas e julgamento, a proposta e documentos de habilitação do vencedor, caso a licitação não seja processada no Sistema de Compras do Governo Federal – Compras.gov.br;
- x) comunicar ao REPASSADOR e à MANDATÁRIA, com 30 (trinta) dias de antecedência, a previsão de emissão da ordem de serviço do CTEF;
- y) executar e fiscalizar os trabalhos necessários à consecução do objeto, observando prazos e custos, designando profissional habilitado no local da intervenção com a respectiva ART e RRT, quando couber;
- z) utilizar os aplicativos disponibilizados pelo órgão central do Transferegov.br, para registro da execução física do objeto e quando da realização das atividades de fiscalização;
- aa) realizar visitas regulares nos empreendimentos, e apresentar os relatórios referentes às visitas realizadas quando solicitado;
- bb) determinar a correção de vícios detectados que possam comprometer a fruição do objeto;

- cc) permitir o livre acesso de servidores do REPASSADOR e dos órgãos de controle interno e externo da União, bem como dos funcionários da MANDATÁRIA e do apoiador técnico, aos processos, documentos e informações referentes a este Termo de Compromisso, CTEFs, bem como aos locais de execução do respectivo objeto;
- dd) estimular a participação dos beneficiários finais na elaboração e implementação do objeto do Termo de Compromisso, bem como na manutenção do patrimônio gerado por estes investimentos;
- ee) operar, manter e conservar adequadamente o patrimônio público gerado pelos investimentos decorrentes do Termo de Compromisso;
- ff) fornecer ao REPASSADOR e à MANDATÁRIA, a qualquer tempo, informações sobre as ações desenvolvidas para viabilizar o acompanhamento e avaliação do processo;
- gg) incluir nas placas e adesivos indicativos das obras o *QR Code* do aplicativo para o cidadão, disponibilizado pelo Transferegov.br, e informações sobre canal para o registro de denúncias, reclamações e elogios, conforme previsto no Manual de Identidade Visual - Novo PAC – IDV;
- hh) afixar em local visível placa de obra elaborada conforme Manual de Identidade Visual - Novo PAC - IDV e manter em bom estado de conservação durante todo o prazo de execução das obras;
- ii) divulgar, em qualquer ação promocional relacionada ao objeto e/ou objetivo do Termo de Compromisso, o nome e a logomarca do Programa de Aceleração do Crescimento - PAC, a origem do recurso, o valor do repasse e o nome da MANDATÁRIA e do REPASSADOR, como entes participantes;
- jj) O RECEBEDOR, o INTERVENIENTE ou a UNIDADE EXECUTORA deverão comunicar expressamente à MANDATÁRIA:
- i. a data prevista para inauguração quando a execução atingir 80%; e
  - ii. no prazo máximo de 30 (trinta) dias após a medição final realizada pela MANDATÁRIA, a confirmação da data e local onde ocorrerá a ação promocional, inclusive entregas e/ou inaugurações e/ou solenidades;
- kk) comprometer-se a utilizar a marca do Governo Federal nas publicações decorrentes do Termo de Compromisso, observadas as limitações impostas pela Lei Eleitoral nº 9.504, de 30 de setembro de 1997;
- ll) providenciar a instalação de placa de inauguração e ou de conclusão das obras, garantindo sua conformidade com o Manual de Identidade Visual - Novo PAC – IDV;
- mm) obedecer às regras e diretrizes de acessibilidade na execução do objeto, em conformidade com as leis, normativos e orientações técnicas que tratam da matéria;
- nn) prestar contas dos recursos recebidos no Transferegov.br e atender aos prazos para devolução de recursos;
- oo) dispor de condições e estrutura para acompanhar a execução do objeto e cumprir os prazos de análise da prestação de contas;
- pp) instaurar processo administrativo apuratório, inclusive processo administrativo disciplinar, quando constatado o desvio ou malversação de recursos públicos,

irregularidade na execução do contrato ou gestão financeira do Termo de Compromisso, comunicando tal fato ao REPASSADOR e à MANDATÁRIA;

qq) indicar o sistema Fala.BR como canal de comunicação efetivo, ao qual se dará ampla publicidade, para o recebimento de manifestações dos cidadãos relacionadas ao instrumento, possibilitando o registro de sugestões, elogios, solicitações, reclamações e denúncias;

rr) realizar no Transferegov.br os atos e os procedimentos relativos à formalização, execução, acompanhamento, prestação de contas e informações acerca da TCE, quando couber;

ss) incluir regularmente as informações e os documentos exigidos pela Portaria Conjunta MGI/MF/CGU nº 32, de 2024;

tt) informar tempestivamente ao REPASSADOR e à MANDATÁRIA, quando houver, sobre a conclusão das obras físicas ou de etapas úteis, de estudos e projetos, e da aquisição de equipamentos, objeto do Termo de Compromisso;

uu) garantir o uso subjacente, pelo prazo mínimo de 20 (vinte) anos, para os casos de regularização previstos no art. 16, § 3º, inciso VII, e inciso VIII, nas alíneas “a” e “b”, da Portaria Conjunta MGI/MF/CGU nº 32, de 2024;

vv) dar ciência aos órgãos de controle ao tomar conhecimento de qualquer irregularidade ou ilegalidade, e, havendo fundada suspeita de crime ou de improbidade administrativa, cientificar a Advocacia-Geral da União, o Ministério Público Federal e o respectivo Ministério Público Estadual;

ww) manter e movimentar os recursos financeiros na conta bancária específica do instrumento, aberta em instituição financeira oficial; e

xx) atender ao disposto nas diretrizes programáticas, normas e regramentos da Portaria Conjunta MGI/MF/CGU nº 32, de 4 de junho de 2024, e suas alterações, ou normas complementares que venham a disciplinar as transferências de recursos regidas pelo Decreto nº 11.855, de 2023, independentemente de formalização de Termo Aditivo ao presente instrumento.

#### **CLÁUSULA QUARTA – DA PROTEÇÃO DE DADOS PESSOAIS**

Para fins de execução deste Termo de Compromisso, os PARTÍCIPES obrigam-se a cumprir e manterem-se de acordo com as disposições e os princípios da Lei Geral de Proteção de Dados - Lei nº 13.709, de 14 de agosto de 2018 (LGPD), especialmente no que se refere à legalidade no tratamento dos dados pessoais a que tiverem acesso em razão deste instrumento.

**Subcláusula primeira.** Em relação à LGPD, cada Parte será responsável isoladamente pelos atos a que derem causa, respondendo, inclusive, pelos atos praticados por seus prepostos e/ou empregados que estiverem em desconformidade com os preceitos normativos aplicáveis.

**Subcláusula segunda.** Na ocorrência de qualquer incidente (perda, destruição e/ou exposição indesejada e/ou não autorizada) que envolva os dados pessoais tratados em razão do presente instrumento, deverá a Parte responsável pelo incidente comunicar imediatamente a outra Parte, apresentando, no mínimo, as seguintes informações: (i) a descrição dos dados pessoais envolvidos; (ii) a quantidade de dados pessoais envolvidos

(volumetria do evento); e (iii) quem são os titulares dos dados pessoais afetados pelo evento.

**Subcláusula terceira.** Caso uma das Partes seja destinatária de ordem judicial ou notificação/requisição de qualquer órgão, agência, autoridade ou outra entidade oficial, relativa ao tratamento de dados pessoais que tenham sido compartilhados em decorrência do presente instrumento, a Parte notificada deverá, imediatamente, comunicar a outra Parte.

**Subcláusula quarta.** Os PARTICIPES se obrigam a, após o encerramento deste instrumento e/ou após o exaurimento das finalidades para as quais os dados pessoais foram coletados, o que vier primeiro, deletar e/ou destruir todos os documentos e informações recebidas da outra Parte contendo os dados pessoais fornecidos, sejam em meios físicos ou digitais, eliminando-os de seus arquivos e banco de dados, podendo ser mantidos os dados pessoais necessários para o cumprimento de obrigação legal ou regulatória e/ou para o uso exclusivo da Parte, mediante a anonimização dos dados.

**Subcláusula quinta.** Em observância aos preceitos da Lei 13.709, de 2018 (LGPD), os signatários autorizam a divulgação de seus dados pessoais constantes neste instrumento para fins de publicidade e transparência.

#### **CLÁUSULA QUINTA – DA VIGÊNCIA**

Este Termo de Compromisso terá vigência de 33 meses, contados a partir da assinatura do instrumento, podendo ser prorrogada, por solicitação dos partícipes, devidamente fundamentada, com antecedência mínima de 60 (sessenta) dias do término da vigência, observado o disposto nos arts. 31 e 32 da Portaria Conjunta MGI/MF/CGU nº 32, de 2024.

**Subcláusula primeira.** A vigência do Termo de compromisso será compatível com o prazo de execução do objeto.

**Subcláusula segunda.** A MANDATÁRIA prorrogará “de ofício” a vigência deste Termo de Compromisso, antes de seu término, quando der causa ao atraso na liberação dos recursos, limitada a prorrogação ao exato período do atraso verificado.

#### **CLÁUSULA SEXTA – DO VALOR E DA DOTAÇÃO ORÇAMENTÁRIA**

Os recursos financeiros para a execução do objeto deste Termo de Compromisso, neste ato fixados em R\$ 1.461.664,24 (um milhão quatrocentos e sessenta e um mil seiscentos e sessenta e quatro reais e vinte e quatro centavos), serão alocados de acordo com o cronograma de desembolso constante no Plano de Trabalho, conforme a seguinte classificação orçamentária:

I - R\$ 877.500,00 (oitocentos e setenta e sete mil quinhentos reais), relativos ao presente exercício, correrão à conta da dotação alocada no orçamento do **REPASSADOR**, UG 180006 assegurado pela Nota de Empenho nº 2025NE001157, vinculada ao Programa de Trabalho nº 27812512600SL0001, à conta de recursos oriundos do Tesouro Nacional, Natureza da Despesa 444042;

**Subcláusula primeira.** Em caso de ocorrência de cancelamento de Restos a Pagar, o quantitativo das metas constante no Plano de Trabalho poderá ser reduzido, em comum acordo com o REPASSADOR ou com a MANDATÁRIA, desde que não prejudique a fruição ou funcionalidade do objeto pactuado.

**Subcláusula segunda.** A indicação dos créditos e empenhos referentes aos recursos a serem transferidos pelo REPASSADOR (e/ou RECEBEDOR) nos exercícios subsequentes, no valor total de R\$ 584.164,24 (quinhentos e oitenta e quatro mil cento e sessenta e quatro reais e vinte e quatro centavos), será realizada mediante registro contábil no Sistema Integrado de Administração Financeira do Governo Federal - SIAFI, e será formalizada por apostilamento, observado o cronograma de desembolso e a execução física do objeto.

**Subcláusula terceira.** Os recursos para atender às despesas em exercícios futuros, em caso de investimentos, estão consignados no plano plurianual ou em prévia lei que os autorize.

#### **CLÁUSULA SÉTIMA – DA CONTRAPARTIDA**

A contrapartida poderá ser aportada pelo RECEBEDOR, pelo INTERVENIENTE ou pela UNIDADE EXECUTORA, e será calculada sobre o valor global do objeto ou em itens de investimento específicos do plano de trabalho, em atenção aos normativos específicos e às diretrizes dos programas do REPASSADOR.

**Subcláusula primeira.** O RECEBEDOR, o INTERVENIENTE ou a UNIDADE EXECUTORA poderão ofertar contrapartida para complementação dos recursos necessários à execução do objeto pactuado, devendo apresentar, antes da celebração do instrumento, comprovação de que dispõe dos recursos próprios para complementar a execução do objeto.

**Subcláusula segunda.** A contrapartida poderá ser em bens e serviços, desde que economicamente mensurável.

**Subcláusula terceira.** A contrapartida financeira, quando houver, deverá ser depositada, pelo RECEBEDOR, o INTERVENIENTE ou a UNIDADE EXECUTORA na conta específica do instrumento, em conformidade com os prazos estabelecidos no cronograma de desembolso.

**Subcláusula quarta.** As receitas oriundas dos rendimentos de aplicação financeira dos recursos não poderão ser computadas como contrapartida devida pelo RECEBEDOR, pelo INTERVENIENTE ou pela UNIDADE EXECUTORA.

#### **CLÁUSULA OITAVA – DA LIBERAÇÃO DOS RECURSOS**

Os recursos deste Termo de Compromisso serão depositados, geridos e mantidos em conta bancária específica do instrumento, aberta em instituição financeira oficial, e somente poderão ser utilizados para pagamento de despesas constantes do Plano de Trabalho ou para aplicação no mercado financeiro.

**Subcláusula primeira.** A liberação dos recursos da parcela única ou das parcelas ficará condicionada:

I - à disponibilidade financeira do REPASSADOR;

II- ao cumprimento das condições suspensivas constantes neste instrumento;

III- ao registro do processo licitatório pelo RECEBEDOR, INTERVENIENTE ou pela UNIDADE EXECUTORA no Transferegov.br;

IV- à comprovação do envio pelo RECEBEDOR, INTERVENIENTE ou pela UNIDADE EXECUTORA do instrumento de contrato ou outro instrumento hábil ao PNCP; e

V - ao registro no Transferegov.br dos projetos de engenharia, documentos de titularidade de área e de licenciamento ambiental, além do disposto nos incisos “III” e “IV” desta Subcláusula, quando se tratar de execução de obras e/ou serviços de engenharia.

**Subcláusula segunda.** Quando houver a previsão de repasse de recurso da União para elaboração de estudos de viabilidade técnica, econômica e ambiental, anteprojetos, planos, estudos, projetos básicos e executivos, bem como as respectivas adequações, a liberação de recursos para estes fins dar-se-á logo após a celebração e publicação do termo de compromisso, independentemente de condição suspensiva, conforme estabelecido no cronograma de desembolso, e não configurará o cumprimento ou a retirada da condição suspensiva.

**Subcláusula terceira.** Em caso de paralisação da execução do objeto ou quando não for apresentado boletim de medição por mais de 6 (seis) meses consecutivos e/ou 12 (doze) meses consecutivos, o REPASSADOR deverá proceder de acordo com os arts. 53 e 54 da Portaria Conjunta MGI/MF/CGU nº 32, de 2024.

**Subcláusula quarta.** A movimentação financeira na conta corrente específica do instrumento deverá ocorrer no Transferegov.br, por meio da funcionalidade ordem de pagamento de parcerias – OPP, nos termos do art. 39, §4º, da Portaria Conjunta MGI/MF/CGU nº 32, de 2024.

**Subcláusula quinta.** Os recursos deste Termo de Compromisso serão automaticamente aplicados em cadernetas de poupança, fundo de aplicação financeira de curto prazo ou operação de mercado aberto lastreada em títulos da dívida pública, enquanto não empregados na sua finalidade, conforme art. 39, §1º, da Portaria Conjunta MGI/MF/CGU nº 32, de 2024.

**Subcláusula sexta.** A conta bancária específica do Termo de Compromisso será isenta da cobrança de tarifas bancárias.

**Subcláusula sétima.** A liberação de recursos referente ao presente Termo de Compromisso observará as limitações previstas na legislação eleitoral.

**Subcláusula oitava.** O sigilo bancário dos recursos públicos envolvidos neste Termo de Compromisso não será oponível ao REPASSADOR, à MANDATÁRIA e nem aos órgãos públicos fiscalizadores.

## **CLÁUSULA NONA – DA EXECUÇÃO DAS DESPESAS**

O presente Termo de Compromisso deverá ser executado fielmente pelos partícipes, de acordo com as cláusulas pactuadas e a legislação aplicável.

**Subcláusula primeira.** Na execução de despesas do Termo de Compromisso deverá ser observada pelo RECEBEDOR o disposto no artigo 38 e, no que couber, no art. 44, da Portaria Conjunta MGI/MF/CGU nº 32, de 2024.

**Subcláusula segunda.** É vedado ao RECEBEDOR, sob pena de rescisão do ajuste:

I - utilizar recursos do Termo de Compromisso para realizar pagamentos correlatos a despesas ocorridas anteriormente ao início da sua vigência;

II - alterar o objeto do Termo de Compromisso, exceto para:

a) ampliação do objeto pactuado ou redução ou exclusão de meta ou etapa, desde que não desconfigure a natureza do objeto, e que não haja prejuízo da fruição ou funcionalidade do objeto; e

b) alteração do local de execução do objeto, desde que, no caso de obras, não tenha sido iniciada a execução física;

III - utilizar, ainda que em caráter emergencial, os recursos para finalidade diversa da estabelecida no instrumento;

IV - realizar despesas com taxas bancárias, multas, juros ou correção monetária, inclusive referentes a pagamentos ou recolhimentos fora dos prazos, exceto, no que se refere às multas e aos juros, se decorrentes de atraso na transferência de recursos pelo repassador, e desde que os prazos para pagamento e os percentuais sejam os mesmos aplicados no mercado;

V - pagar, a qualquer título, empresas privadas que tenham em seu quadro societário servidor público da ativa, ou empregado de empresa pública, ou de sociedade de economia mista, dos partícipes, por serviços prestados, inclusive consultoria, assistência técnica ou assemelhados;

VI - efetuar pagamento em data posterior à vigência do instrumento, salvo se o fato gerador da despesa tenha ocorrido durante a vigência;

VII - no caso de obras e serviços de engenharia, iniciar o procedimento licitatório antes da emissão da autorização de início do procedimento licitatório, exceto quando se tratar dos recursos para atender às despesas de que trata o art. 13;

VIII – efetuar pagamento, a qualquer título, que esteja vedado em leis federais específicas e na Lei de Diretrizes Orçamentárias;

IX - transferir recursos liberados pelo REPASSADOR, no todo ou em parte, a conta que não a vinculada ao presente Termo de Compromisso;

X - subdelegar as obrigações assumidas por meio do presente Termo de Compromisso, salvo quando houver previsão expressa no plano de trabalho aprovado e não configurar descentralização total da execução; e

XI - realizar o aproveitamento de rendimentos para ampliação ou acréscimo de metas e etapas ao plano de trabalho pactuado, sem justificativa do RECEBEDOR e autorização do REPASSADOR ou da MANDATÁRIA.

**Subcláusula terceira.** No caso de fornecimento de equipamentos e materiais especiais de fabricação específica, o pagamento da respectiva despesa pelo RECEBEDOR poderá ser realizado antes da entrega do bem, na forma do art. 38 do Decreto nº 93.872, de 1986, e do art. 45, da Portaria Conjunta MGI/MF/CGU nº 32, de 2024, observadas as seguintes condições:

I - esteja caracterizada a necessidade de adiantar recursos ao fornecedor para viabilizar a produção de material ou equipamento especial, fora da linha de produção usual, e com especificação singular destinada a empreendimento específico;

II - o pagamento antecipado das parcelas tenha sido previsto no edital de licitação e no CTEF dos materiais ou equipamentos; e

III - o fornecedor ou o RECEBEDOR apresentem uma carta fiança bancária emitida por banco ou instituição financeira devidamente autorizada a operar no País pelo Banco Central do Brasil, ou as demais modalidades de garantia previstas no art. 96, § 1º, da Lei nº 14.133, de 2021.

#### **CLÁUSULA DÉCIMA – DA CONTRATAÇÃO DE TERCEIROS**

O RECEBEDOR deverá observar, quando da contratação de terceiros com recursos da União vinculados à execução do objeto deste Termo de Compromisso, as disposições contidas na Lei nº 14.133, de 1º de abril de 2021, bem como as demais normas aplicáveis às contratações públicas.

**Subcláusula primeira.** Nos casos em que empresa pública, sociedade de economia mista ou suas subsidiárias participem como INTERVENIENTE ou UNIDADE EXECUTORA, deverão ser observadas as disposições da Lei nº 13.303, de 30 de junho de 2016, quando da contratação de terceiros.

**Subcláusula segunda:** Os procedimentos licitatórios para execução do objeto deste Termo de Compromisso deverão ser realizados no Compras.gov.br, em sistemas próprios dos recebedores ou em outros sistemas disponíveis no mercado, desde que estejam integrados ao PNCP e ao Transferegov.br.

**Subcláusula terceira.** Caberá à MANDATÁRIA verificar o cumprimento do objeto pactuado ao final da execução do instrumento, ainda que dispensadas a análise e o aceite de termo de referência, anteprojeto, projeto, orçamento, resultado do processo licitatório ou outro documento necessário para o início da execução do objeto.

**Subcláusula quarta.** O RECEBEDOR se compromete, quando da contratação de terceiros, a aderir a Ata de Registro de Preços vigente gerenciada pelo Poder Executivo Federal, caso esta seja economicamente mais vantajosa para a Administração.

#### **CLÁUSULA DÉCIMA PRIMEIRA – DA ALTERAÇÃO DO TERMO DE COMPROMISSO**

Este Termo de Compromisso poderá ser alterado, mediante proposta de quaisquer dos partícipes, desde que se mantenha a adequação aos objetivos do programa e às deliberações do Comitê Gestor do PAC - CGPAC.

**Subcláusula primeira.** A análise da solicitação de alteração deverá ser realizada pela MANDATÁRIA, observados os regramentos legais e a tempestividade, de forma que não haja prejuízo à execução do objeto.

**Subcláusula segunda.** Os ajustes realizados durante a execução do objeto integrarão o Plano de Trabalho, desde que submetidos e aprovados previamente pela autoridade competente.

**Subcláusula terceira.** As alterações no Plano de Trabalho que não impliquem alterações do valor global e da vigência do instrumento poderão ser realizadas por meio de apostila, sem necessidade de celebração de termo aditivo, vedada a alteração do objeto aprovado.

**Subcláusula quarta.** Este Termo de Compromisso poderá ter suas metas ajustadas a menor, por motivação do RECEBEDOR, da MANDATÁRIA ou do REPASSADOR, desde que as metas remanescentes representem etapas funcionais e a execução seja compatível com os recursos repassados.

#### **CLÁUSULA DÉCIMA SEGUNDA – DO ACOMPANHAMENTO**

A MANDATÁRIA levará em consideração, no acompanhamento e na verificação do cumprimento do objeto pactuado, diante do marco de execução de 100% (cem por cento) do cronograma físico:

- a) a verificação dos boletins de medição e fotos georreferenciadas registradas pela empresa executora e pelo recebedor, pela interveniente ou pela unidade executora do Transferegov.br e pela vistoria final *in loco* para constatação da compatibilidade com o plano de trabalho, no caso de obras e serviços de engenharia; e
- b) avaliação das informações e documentos inseridos no Transferegov.br, para os demais objetos.

**Subcláusula primeira.** É prerrogativa do REPASSADOR assumir ou transferir a responsabilidade pela execução do objeto do Termo de Compromisso, no caso de paralisação ou da ocorrência de fato relevante, de modo a evitar sua descontinuidade, respondendo o RECEBEDOR, em todo caso, pelos danos causados a terceiros, decorrentes de culpa ou dolo na execução do instrumento.

**Subcláusula segunda.** Os processos, documentos ou informações referentes à execução deste instrumento não poderão ser sonegados aos servidores do REPASSADOR, da MANDATÁRIA e dos órgãos de controle interno e externo da União, bem como ao eventual apoiador técnico.

**Subcláusula terceira.** Aquele que, por ação ou omissão, causar embaraço, constrangimento ou obstáculo à atuação do REPASSADOR, da MANDATÁRIA e dos órgãos de controle interno e externo do Poder Executivo Federal, no desempenho de suas funções institucionais relativas ao acompanhamento e fiscalização dos recursos federais transferidos, ficará sujeito à responsabilização administrativa, civil e penal.

**Subcláusula quarta.** Quaisquer pendências de ordem técnica, jurídica, ambiental ou institucional que a MANDATÁRIA venha a ter ciência deverão ser informados ao RECEBEDOR ou ao INTERVENIENTE ou à UNIDADE EXECUTORA, por meio do Transferegov.br, para saneamento ou apresentação de informações e esclarecimentos, fixando prazo de até 45 (quarenta e cinco) dias para saneamento ou apresentação de informações e esclarecimentos, podendo ser prorrogado por igual período, na forma do art. 50 da Portaria Conjunta MGI/MF/CGU nº 32, de 2024.

**Subcláusula quinta.** A utilização dos recursos em desconformidade com o pactuado no instrumento ensejará obrigação do RECEBEDOR devolvê-los devidamente atualizados, conforme exigido para a quitação de débitos para com a Fazenda Nacional, com base na variação da Taxa Referencial do Sistema Especial de Liquidação e de Custódia - SELIC, acumulada mensalmente, até o último dia do mês anterior ao da devolução dos recursos, acrescido esse montante de 1% (um por cento) no mês de efetivação da devolução dos recursos à conta única do Tesouro Nacional.

**Subcláusula sexta.** O REPASSADOR ou a MANDATÁRIA, ao tomar conhecimento de qualquer irregularidade ou ilegalidade, dará ciência aos órgãos de controle e, havendo fundada suspeita de crime ou de improbidade administrativa, cientificará os Ministérios Público Federal e Estadual e a Advocacia-Geral da União.

#### **CLÁUSULA DÉCIMA TERCEIRA – DA FISCALIZAÇÃO**

Incumbe ao RECEBEDOR exercer a atribuição de fiscalização, a qual consiste na atividade administrativa, prevista nas legislações específicas de licitação e contratos, que deve ser

realizada de modo sistemático pelo próprio RECEBEDOR e seus prepostos, com a finalidade de verificar o cumprimento das disposições contratuais, técnicas e administrativas em todos os seus aspectos.

**Subcláusula primeira.** O RECEBEDOR, o INTERVENIENTE ou a UNIDADE EXECUTORA deverá:

I - manter fiscal ou equipe de fiscalização constituída de profissionais habilitados e com experiência necessária ao acompanhamento e controle das obras e serviços;

II - registrar no Transferegov.br a declaração de capacidade técnica, indicando o servidor ou servidores que acompanharão a obra ou serviço de engenharia, bem como a ART e RRT da prestação de serviços de fiscalização a serem realizados; e

III - verificar se os materiais aplicados e os serviços realizados atendem aos requisitos de qualidade estabelecidos pelas especificações técnicas dos projetos de engenharia aprovados.

**Subcláusula segunda.** Os fiscais indicados pelo RECEBEDOR, pelo INTERVENIENTE ou UNIDADE EXECUTORA, responsáveis pelo acompanhamento e fiscalização da obra, deverão realizar o ateste referente a cada boletim de medição inserido no Transferegov.br pela empresa contratada para execução.

#### **CLÁUSULA DÉCIMA QUARTA – DA PRESTAÇÃO DE CONTAS**

O RECEBEDOR deverá prestar contas da boa e regular aplicação dos recursos, por meio do seu representante legal em exercício, nos prazos estabelecidos por este Termo de Compromisso.

**Subcláusula primeira.** Compete ao Chefe do Poder Executivo sucessor prestar contas dos recursos provenientes deste Termo de Compromisso celebrado por seus antecessores.

**Subcláusula segunda.** Quando a impossibilidade de prestar contas decorrer de ação ou omissão do antecessor, o novo administrador comunicará a MANDATÁRIA e solicitará instauração de TCE, prestando todas as informações e documentos necessários.

**Subcláusula terceira.** A prestação de contas final deverá ser apresentada pelo RECEBEDOR no prazo de até 60 (sessenta) dias, contados dos seguintes marcos, o que ocorrer primeiro:

I - do encerramento da vigência ou da conclusão da execução do objeto;

II - da denúncia; ou

III - da rescisão.

**Subcláusula quarta.** A prestação de contas final tem por objetivo a demonstração e a verificação de resultados e deve conter elementos que permitam avaliar a execução do objeto, sendo composta:

I – por documentos inseridos e informações registradas no Transferegov.br;

II – pelo Relatório de Cumprimento do Objeto;

III – pela declaração de realização dos objetivos a que se propunha o instrumento;

IV – pelo comprovante de recolhimento dos saldos remanescentes, quando houver;

V – pela licença ambiental de operação, ou, no mínimo, por sua solicitação ao órgão ambiental competente, quando necessário;

VI – por documento oficial por meio do qual o RECEBEDOR será obrigado a manter os documentos relacionados ao instrumento, pelo prazo de 5 (cinco) anos, contados da aprovação da prestação de contas final; e

VII – pelo plano de funcionalidade atualizado, se for o caso.

**Subcláusula quinta.** O Relatório de Cumprimento do Objeto deverá conter os subsídios necessários para a avaliação e manifestação da MANDATÁRIA quanto à execução do objeto pactuado.

**Subcláusula sexta.** Em até 15 (quinze) dias, contados do envio da prestação de contas pelo RECEBEDOR, a MANDATÁRIA deverá registrar o recebimento da prestação de contas no Transferegov.br, para fins de sensibilização nas contas contábeis do instrumento.

**Subcláusula sétima.** Quando o INTERVENIENTE ou a UNIDADE EXECUTORA forem executores do objeto, caber-lhes-á apresentar ao RECEBEDOR os dados e documentos necessários à correta prestação de contas no tocante ao que tiver executado e, nesta hipótese, caberá à MANDATÁRIA notificar os seus titulares de todas as decisões proferidas no contexto da análise e do julgamento da prestação de contas, facultando sua manifestação na mesma forma e condições concedidas ao RECEBEDOR.

**Subcláusula oitava.** O prazo para análise da prestação de contas final e manifestação conclusiva pela MANDATÁRIA será de 180 (cento e oitenta) dias, prorrogável, no máximo, por igual período, desde que devidamente justificado.

**Subcláusula nona.** A contagem do prazo de que trata Subcláusula anterior dar-se-á a partir do envio da prestação de contas no Transferegov.br.

**Subcláusula décima.** Constatadas impropriedades ou indícios de irregularidade, a MANDATÁRIA estabelecerá o prazo de até 45 (quarenta e cinco) dias para que o RECEBEDOR saneie as impropriedades ou apresente justificativas.

**Subcláusula décima primeira.** Findo o prazo de que trata a Subcláusula anterior, considerada eventual prorrogação, a ausência de decisão sobre a prestação de contas pelo REPASSADOR ou pela MANDATÁRIA poderá resultar no registro de restrição contábil do órgão ou entidade pública referente ao exercício em que ocorreu o fato.

**Subcláusula décima segunda.** A análise da prestação de contas final pela MANDATÁRIA poderá resultar em:

I - aprovação;

II - aprovação com ressalvas, quando evidenciada impropriedade ou outra falta de natureza formal da qual não resulte dano ao erário; ou

III - rejeição.

**Subcláusula décima terceira.** A decisão sobre a aprovação, aprovação com ressalvas ou rejeição da prestação de contas final compete ao REPASSADOR ou à MANDATÁRIA e deverá ser registrada no Transferegov.br.

**Subcláusula décima quarta.** Nos casos de extinção do REPASSADOR, o órgão ou entidade sucessor será o responsável pela decisão sobre a regularidade da aplicação dos recursos transferidos.

**Subcláusula décima quinta.** A ausência de comprovação da titularidade dominial dos imóveis deverá ser ressalvada na prestação de contas final e não implicará na devolução de recursos, desde que se observem todas as condições a seguir:

I - as obras e serviços apresentem funcionalidade e estejam sendo utilizados pelo público beneficiário;

II - o recebedor ou o beneficiário esteja na posse dos imóveis;

III - esteja em curso ação judicial ou administrativa nos órgãos competentes para regularização da dominialidade; e

IV - seja lavrado termo de responsabilidade assinado pela autoridade máxima do RECEBEDOR de que eventuais custas adicionais com a desapropriação, a transferência ou a regularização da dominialidade serão de responsabilidade exclusiva do RECEBEDOR.

**Subcláusula décima sexta.** Nos casos em que houver encerramento do Termo de Compromisso com redução de metas, os dispêndios realizados em etapas não funcionais deverão ser integralmente devolvidos à União.

**Subcláusula décima sétima.** Quando houver a rejeição total ou parcial da prestação de contas final, a MANDATÁRIA deverá notificar o RECEBEDOR para que, no prazo improrrogável de até 30 (trinta) dias, contados do recebimento da notificação, proceda a devolução dos recursos correspondentes ao valor rejeitado, devidamente atualizados, conforme exigido para a quitação de débitos para com a Fazenda Nacional.

**Subcláusula décima oitava.** A atualização de que trata a Subcláusula anterior será calculada com base na variação da Taxa Referencial do Sistema Especial de Liquidação e de Custódia (SELIC), acumulada mensalmente, até o último dia do mês anterior ao da devolução dos recursos, acrescido esse montante de 1% (um por cento) no mês de efetivação da devolução dos recursos à conta única da União.

**Subcláusula décima nona.** A não devolução dos recursos de que tratam as Subcláusulas décima sexta e décima sétima ensejará o registro de impugnação das contas do instrumento no Transferegov.br e instauração da TCE.

#### **CLÁUSULA DÉCIMA QUINTA – DA RESTITUIÇÃO DE RECURSOS**

Os saldos remanescentes, incluídos os provenientes dos rendimentos de aplicações financeiras, serão restituídos, no prazo improrrogável de 30 (trinta) dias, ao REPASSADOR e ao RECEBEDOR, observada a proporcionalidade dos recursos aportados pelos partícipes, independentemente da época em que foram depositados.

**Subcláusula primeira.** Quando não houver a devolução dos recursos no prazo de que trata a cláusula anterior, o REPASSADOR ou a MANDATÁRIA solicitará à instituição financeira albergante da conta específica do Termo de Compromisso o resgate dos saldos remanescentes e sua devolução para a Conta Única da União.

**Subcláusula segunda.** Para os Termos de Compromisso em que não tenha havido qualquer execução física, nem utilização dos recursos, o recolhimento à Conta Única da União deverá ocorrer sem a incidência dos juros de mora e sem prejuízo da restituição das receitas obtidas nas aplicações financeiras.

#### **CLÁUSULA DÉCIMA SEXTA – DOS BENS REMANESCENTES**

Os bens remanescentes adquiridos, produzidos ou transformados no âmbito deste Termo de Compromisso serão de propriedade do RECEBEDOR, observadas as disposições do Decreto nº 11.855, de 2023, e da Portaria Conjunta MGI/MF/CGU nº 32, de 2024.

**Subcláusula primeira.** Consideram-se bens remanescentes os equipamentos e materiais permanentes adquiridos, produzidos ou transformados com recursos dos instrumentos necessários à consecução do objeto, mas que não se incorporam a este.

**Subcláusula segunda.** O RECEBEDOR deverá contabilizar e proceder à guarda dos bens remanescentes, bem como encaminhar manifestação ao REPASSADOR e à MANDATÁRIA com o compromisso de utilizá-los para assegurar a continuidade do programa governamental, devendo estar claras as regras e diretrizes de utilização desses bens.

#### **CLÁUSULA DÉCIMA SÉTIMA – DO RECOLHIMENTO DE TARIFAS EXTRAORDINÁRIAS**

Haverá a cobrança de Tarifa Extraordinária do RECEBEDOR, INTERVENIENTE e/ou UNIDADE EXECUTORA nos seguintes casos em que esse(s) for(em) o(s) causador(es) da demanda:

<b>Descrição</b>	<b>Custo Unitário – Obras e Serviço de Engenharia</b>
Reanálise do Plano de Trabalho	R\$ 1.400,00
Verificação do Resultado do Processo Licitatório inapta ou repetida	R\$ 3.000,00
Manutenção de Termo de Compromisso, cobrada mensalmente após 180 dias sem execução financeira	R\$ 1.000,00
Visita ou vistoria <i>in loco</i> além da prevista na alínea “a” do inciso V do art. 62 da Portaria Conjunta MGI/MF/CGU nº 32, de 4 de junho de 2024 e suas alterações	R\$ 4.500,00
Reabertura de PCF ou TCE	R\$ 800,00
Alteração de cronograma/Eventograma	R\$ 1.700,00
Atualização de orçamento	R\$ 2.400,00
Exclusão de meta	R\$ 3.500,00
Ajustes no anteprojeto ou projeto	R\$ 6.500,00
Reprogramação de Remanescente de obra	R\$ 5.000,00
Inclusão de meta	R\$ 8.500,00
Alteração de escopo	R\$ 9.000,00

**Subcláusula primeira.** Os valores dos serviços acima constam em tabela disponível no site do Transferegov.br.

**Subcláusula segunda.** O comprovante de pagamento da tarifa extraordinária é apresentado à MANDATÁRIA previamente à realização do serviço.

#### **CLÁUSULA DÉCIMA OITAVA – DA DENÚNCIA, RESCISÃO E EXTINÇÃO**

O presente Termo de Compromisso poderá ser:

I - denunciado a qualquer tempo, por desistência do REPASSADOR ou do RECEBEDOR, ficando os Partícipes responsáveis somente pelas obrigações e auferindo as vantagens do tempo em que participaram voluntariamente da avença, vedada qualquer cláusula obrigatória de permanência ou sancionadora dos denunciantes;

II - rescindido, independente de prévia notificação ou interpelação judicial ou extrajudicial, nas seguintes hipóteses:

- a) inadimplemento de quaisquer das cláusulas pactuadas;
- b) constatação, a qualquer tempo, de falsidade ou incorreção em qualquer documento apresentado; e
- c) verificação da ocorrência de qualquer circunstância que enseje a instauração de Tomada de Contas Especial, desde que infrutíferas as medidas administrativas internas e observado o disposto na Subcláusula quarta;

III - extinto, quando não tiver ocorrido repasse de recursos e houver descumprimento das condições suspensivas, nos prazos estabelecidos no instrumento.

**Subcláusula primeira.** O REPASSADOR ou a MANDATÁRIA registrará no Transferegov.br e publicará no Diário Oficial da União a denúncia, rescisão ou extinção.

**Subcláusula segunda.** Quando da denúncia ou rescisão do instrumento, o RECEBEDOR deverá:

I - devolver os saldos remanescentes, inclusive aqueles oriundos de rendimentos de aplicações financeiras, em até 30 (trinta) dias; e

II - apresentar a prestação de contas final em até 60 (sessenta) dias.

**Subcláusula terceira.** No prazo máximo de 60 (sessenta) dias, a contar da data do registro do evento no Transferegov.br, o REPASSADOR ou a MANDATÁRIA deverá providenciar o cancelamento dos saldos de empenho, independente do indicador de resultado primário.

**Subcláusula quarta.** A rescisão decorrente do cometimento de fato que enseje a instauração de Tomada de Contas Especial, prevista no caput desta Cláusula, inciso II, alínea “c”, deverá ocorrer depois da adoção das medidas administrativas internas para elidir o dano, observados os princípios norteadores dos processos administrativos consubstanciados no art. 2º da Lei nº 9.784, de 29 de janeiro de 1999, bem como o disposto na Portaria CGU nº 1.531, de 2021, e na Instrução Normativa TCU nº 71, de 28 de novembro de 2012.

## **CLÁUSULA DÉCIMA NONA – DA PUBLICIDADE**

A eficácia do presente Termo de Compromisso fica condicionada à publicação do respectivo extrato no Diário Oficial da União, a qual deverá ser providenciada pela MANDATÁRIA, no prazo de até 20 (vinte) dias, a contar da respectiva assinatura.

**Subcláusula primeira.** Será dada publicidade em sítio eletrônico específico denominado Transferegov.br aos atos de celebração, alteração, liberação de recursos, acompanhamento e fiscalização da execução e a prestação de contas do presente instrumento.

**Subcláusula segunda.** A MANDATÁRIA notificará a celebração deste Termo de Compromisso, facultada a comunicação por meio eletrônico, à Câmara Municipal, Assembleia Legislativa ou Câmara Legislativa, conforme o caso, no prazo de até 10 (dias)

dias, contados da assinatura, bem como da liberação dos recursos financeiros correspondentes, no prazo de 2 (dois) dias úteis contados da data da liberação, facultando-se a comunicação também por meio eletrônico.

**Subcláusula terceira.** O RECEBEDOR obriga-se a:

I – caso seja município, notificar os partidos políticos, os sindicatos de trabalhadores e as entidades empresariais, com sede no município, quando da liberação de recursos relativos ao presente Termo de Compromisso, no prazo de até dois dias úteis, nos termos do art. 2º da Lei nº 9.452, de 1997, facultada a notificação por meio eletrônico;

II - cientificar da celebração deste Termo de Compromisso o conselho local ou instância de controle social da área vinculada ao programa de governo que originou a transferência de recursos, quando houver; e

III - disponibilizar, em seu sítio eletrônico na internet ou, na sua falta, em sua sede, em local de fácil visibilidade, consulta ao extrato deste Termo de Compromisso, contendo, pelo menos, o objeto, a finalidade, os valores e as datas de liberação e detalhamento na aplicação dos recursos, bem como as contratações realizadas para a execução do objeto pactuado, ou inserir *link* em sua página eletrônica oficial que possibilite acesso direto ao [Transferegov.br](http://Transferegov.br).

#### **CLÁUSULA VIGÉSIMA – DAS CONDIÇÕES GERAIS**

Acordam os Partícipes, ainda, em estabelecer as seguintes condições:

I - todas as comunicações, notificações ou intimações relativas a este Termo de Compromisso serão consideradas como regularmente efetuadas quando realizadas por intermédio do [Transferegov.br](http://Transferegov.br), exceto quando a legislação regente tiver estabelecido forma especial;

II - as reuniões entre os representantes credenciados pelos Partícipes, bem como quaisquer ocorrências que possam ter implicações neste Termo de Compromisso, serão aceitas somente se formalizadas em ata ou relatórios circunstanciados, levados a registro no [Transferegov.br](http://Transferegov.br); e

III - as exigências que não puderem ser cumpridas por meio do [Transferegov.br](http://Transferegov.br) deverão ser supridas através da regular instrução processual, cujos atos deverão ser levados a registro naquele mesmo sistema [Transferegov.br](http://Transferegov.br).

#### **CLÁUSULA VIGÉSIMA PRIMEIRA – DA CONCILIAÇÃO E DO FORO**

Os Partícipes comprometem-se a submeter eventuais controvérsias, decorrentes do presente ajuste, à tentativa de conciliação e mediação administrativa perante a Câmara de Mediação e de Conciliação da Administração Pública Federal, da Advocacia-Geral da União, nos termos do art. 37 da Lei nº 13.140, de 2015, do art. 11 da Medida Provisória nº 2.180-35, de 24 de agosto de 2001, e do art. 41, inciso III, alínea “b” do Anexo I ao Decreto nº 11.328, de 1º de janeiro de 2023.

**Subcláusula única.** Não logrando êxito a conciliação, será competente para dirimir as questões decorrentes deste Termo de Compromisso, o foro da Justiça Federal, Seção Judiciária do Estado do Ceará, por força do inciso I do art. 109 da Constituição Federal.

TERMO DE COMPROMISSO PARA EXECUÇÃO DE  
OBRAS OU SERVIÇOS DE ENGENHARIA NO ÂMBITO  
DO NOVO PAC  
REGIME SIMPLIFICADO

E, por assim estarem plenamente de acordo, os partícipes obrigam-se ao total e irrenunciável cumprimento dos termos do presente instrumento, o qual lido e achado conforme, assinam eletronicamente por meio de seus representantes, para que produza seus jurídicos e legais efeitos, em Juízo ou fora dele.

**Pela MANDATÁRIA:**

JOSE PLINIO DE  
OLIVEIRA  
NETO:01964033756

Assinado de forma digital por  
JOSE PLINIO DE OLIVEIRA  
NETO:01964033756  
Dados: 2025.12.30 13:05:16  
-03'00'

---

Gerente de Filial

**Pelo RECEBEDOR:**

ANTONIO ROBERTO  
UCHOA DE  
ALMEIDA:04012105370

Assinado de forma digital por  
ANTONIO ROBERTO UCHOA  
DE ALMEIDA:04012105370  
Dados: 2025.12.30 11:18:03  
-03'00'

---

Prefeito Municipal



---

Assinatura do Supervisor ou Coordenador  
(Contrato em Conformidade)  
Nome: RAMANA MARIA DA SILVA SOUSA  
MILHOMEM  
Matrícula Funcional nº: c099822

**Atenção:** O conteúdo do documento é de inteira responsabilidade do(s) signatário(s).

### Informações da Assinatura:

**Assinado por:** ANTONIO ROBERTO UCHOA DE ALMEIDA  
**CPF:** \*\*\*.121.053-\*\*  
**Nº de série de certificado emitente:** 0xdcc741d67867ac19cb65  
**Data da assinatura:** 30/12/2025 11:18:03 BRT  
**Política de Assinatura:** PA\_AD\_RB\_v2\_3

Assinatura aprovada.



### Informações da Assinatura:

**Assinado por:** RAMANA MARIA DA SILVA SOUSA MILHOMEM  
**CPF:** \*\*\*.766.043-\*\*  
**Nº de série de certificado emitente:** 0x32ee0521e5bcd3dac52cbb06  
**Data da assinatura:** 30/12/2025 12:20:22 BRT

Assinatura aprovada.



### Informações da Assinatura:

**Assinado por:** JOSE PLINIO DE OLIVEIRA NETO  
**CPF:** \*\*\*.640.337-\*\*  
**Nº de série de certificado emitente:** 0xadaacf74f7297d3389453650  
**Data da assinatura:** 30/12/2025 13:05:16 BRT

Assinatura aprovada.



[Ver Relatório de Conformidade](#)

## ACESSO RÁPIDO

[Validar](#)

[Sobre](#)

[Dúvidas](#)

[Informações](#)

[Fale Conosco](#)

---

Texto destinado a exibição de informações relacionadas à **licença de uso**.



Contrato de Repasse nº 987539/2025, firmado pelo MUNICÍPIO DE ARAÇÁS-BA, CNPJ 16.131.088/0001-10, junto à União Federal por intermédio do MINISTÉRIO DAS CIDADES, representada pela Caixa Econômica Federal, CNPJ 00.360.305/0001-04; Objeto REQUALIFICAÇÃO DA PRAÇA DO ARAÇÁS MIRIM E DAS VIAS DE ENTORNO; Programa Cidades Melhores; Valor: R\$ 1.017.120,00; dos recursos: R\$ 974.658,00, correrão à conta da União no exercício de 2025, UG 175004, Gestão 00001, Programa de Trabalho 236710, NE 2025NE00163, de 02/12/2025, e R\$ 42.462,00 de contrapartida. Vigência 05/11/2028 - 31/12/2025 ELISA DA CUNHA BOINA e AGAMENON OLIVEIRA COELHO.

Contrato de Repasse nº 982789/2025, firmado pelo MUNICÍPIO DE VARZEDO-BA, CNPJ 13.460.266/0001-69, junto à União Federal por intermédio do MINISTÉRIO DAS CIDADES, representada pela Caixa Econômica Federal, CNPJ 00.360.305/0001-04; Objeto CONSTRUÇÃO DE UMA PRAÇA NO MUNICÍPIO DE VARZEDO/BA; Programa Cidades Melhores; Valor: R\$ 487.879,00; dos recursos: R\$ 487.329,00, correrão à conta da União no exercício de 2025, UG 175004, Gestão 00001, Programa de Trabalho 15451560100S0000, NE 2025NE001100, de 16/10/2025, e R\$ 550,00 de contrapartida. Vigência 05/09/2028 - 30/12/2025 ELISA DA CUNHA BOINA e Gilmar Borba Bitencourt.

### GERÊNCIA EXECUTIVA GOVERNO FORTALEZA - CE

#### EXTRATO DE CONTRATO

Contrato de Repasse nº 991742/2025, firmado pelo MUNICÍPIO DE GUARACIABA DO NORTE-CE, CNPJ 07.569.205/0001-31, junto à União Federal por intermédio do MINISTÉRIO DAS CIDADES, representada pela Caixa Econômica Federal, CNPJ 00.360.305/0001-04; Objeto PAVIMENTAÇÃO EM PEDRA TOSCA NO MUNICÍPIO DE GUARACIABA DO NORTE/CE.; Programa Mobilidade Urbana; Valor: R\$ 427.046,05; dos recursos: R\$ 426.619,00, correrão à conta da União no exercício de 2025, UG 175004, Gestão 0001, Programa de Trabalho 5600020250024, NE 2025NE002093, de 30/12/2025, e R\$ 427,05 de contrapartida. Vigência 30/09/2028 - 31/12/2025 JOSÉ PLÍNIO DE OLIVEIRA NETO e JOSÉ CEFAS PONTES MELO.

Termo de Compromisso nº 990446/2025, firmado pelo MUNICÍPIO DE MORAÚJO-CE, CNPJ 07.598.675/0001-23, junto à União Federal por intermédio do MINISTÉRIO DAS CIDADES, representada pela Caixa Econômica Federal, CNPJ 00.360.305/0001-04; Objeto PROVISÃO HABITACIONAL NO MUNICÍPIO DE MORAÚJO-CE; Programa Moradia Digna; Valor: R\$ 2.770.661,48; dos recursos: R\$ 280.000,00, correrão à conta da União no exercício de 2025, UG 00001, Programa de Trabalho 5600020250030, NE 2025NE001436, e R\$ 2.490.661,48 nos exercícios subsequentes, e R\$ 0,00 de contrapartida. Vigência 31/12/2029 - 31/12/2025 JOSÉ PLÍNIO DE OLIVEIRA NETO e Ruan Victor Araújo de Oliveira Lima.

Contrato de Repasse nº 983307/2025, firmado pelo MUNICÍPIO DE ICAPUI-CE, CNPJ 10.393.593/0001-57, junto à União Federal por intermédio do MINISTÉRIO DAS CIDADES, representada pela Caixa Econômica Federal, CNPJ 00.360.305/0001-04; Objeto PAVIMENTAÇÃO ASFÁLTICA DO MUNICÍPIO DE ICAPUI/CE.; Programa Mobilidade Urbana; Valor: R\$ 1.065.000,00; dos recursos: R\$ 1.053.913,00, correrão à conta da União no exercício de 2025, UG 175004, Gestão 0001, Programa de Trabalho 15451231900T10000, NE 2025NE001173, de 23/10/2025, e R\$ 11.087,00 de contrapartida. Vigência 30/09/2028 Ass: 30/12/2025 JOSÉ PLÍNIO DE OLIVEIRA NETO e FRANCISCO KLEITON PEREIRA.

Contrato de Repasse nº 991827/2025, firmado pelo MUNICÍPIO DE SOBRAL-CE, CNPJ 07.598.634/0001-37, junto à União Federal por intermédio do MINISTÉRIO DO TURISMO, representada pela Caixa Econômica Federal, CNPJ 00.360.305/0001-04; Objeto CONSTRUÇÃO DE PRAÇAS NO MUNICÍPIO DE SOBRAL/CE.; Programa Turismo, Esse é o Destino; Valor: R\$ 1.025.956,84; dos recursos: R\$ 974.659,00, correrão à conta da União no exercício de 2025, UG 540007, Gestão 00001, Programa de Trabalho 23695232310V00001, NE 2025NE000009, de 31/12/2025, e R\$ 51.297,84 de contrapartida. Vigência: 30/09/2028. Assinatura: 31/12/2025 - JOSÉ PLÍNIO DE OLIVEIRA NETO e MARIA IMACULADA DIAS ADEODATO.

Contrato de Repasse nº 990978/2025, firmado pelo MUNICÍPIO DE MONSENHOR TABOSA-CE, CNPJ 07.693.989/0001-05, junto à União Federal por intermédio do MINISTÉRIO DAS CIDADES, representada pela Caixa Econômica Federal, CNPJ 00.360.305/0001-04; Objeto PAVIMENTAÇÃO EM DIVERSAS VIAS NA SEDE DO MUNICÍPIO DE MONSENHOR TABOSA/CE.; Programa Mobilidade Urbana; Valor: R\$ 1.794.258,33; dos recursos: R\$ 1.722.488,00, correrão à conta da União no exercício de 2025, UG 175004, Gestão 0001, Programa de Trabalho 15451231900T10000, NE 2025NE001924, de 26/12/2025, e R\$ 71.770,33 de contrapartida. Vigência 30/12/2029 - 30/12/2025 JOSÉ PLÍNIO DE OLIVEIRA NETO e FRANCISCO SALOMÃO DE ARAUJO SOUSA.

Contrato de Repasse nº 990339/2025, firmado pelo MUNICÍPIO DE PIRES FERREIRA-CE, CNPJ 10.462.208/0001-86, junto à União Federal por intermédio do MINISTÉRIO DO ESPORTE, representada pela Caixa Econômica Federal, CNPJ 00.360.305/0001-04; Objeto REFORMA DO ESTÁDIO DE FUTEBOL E CONSTRUÇÃO DE ARENINHAS NO MUNICÍPIO DE PIRES FERREIRA/CE.; Programa Esporte para a Vida; Valor: R\$ 3.860.000,00; dos recursos: R\$ 3.820.000,00, correrão à conta da União no exercício de 2025, UG 180006, Gestão 0001, Programa de Trabalho 27812512600SL0000, NE 2025NE001362, de 24/12/2025, e R\$ 40.000,00 de contrapartida. Vigência 30/12/2029 - 30/12/2025 José Plínio de Oliveira Neto e Lívia Maria Mesquita Mororó Muniz Marques.

Termo de Compromisso nº 988473/2025, firmado pelo MUNICÍPIO DE PORANGA-CE, CNPJ 07.438.187/0001-59, junto à União Federal por intermédio do MINISTÉRIO DO ESPORTE, representada pela Caixa Econômica Federal, CNPJ 00.360.305/0001-04; Objeto CONSTRUÇÃO DO ESPAÇO ESPORTIVO COMUNITÁRIO DO MUNICÍPIO DE PORANGA/CE.; Programa Esporte para a Vida; Valor: R\$ 1.461.664,24; dos recursos: R\$ 877.500,00, correrão à conta da União no exercício de 2025, UG 180006, Programa de Trabalho 27812512600SL0001, NE 2025NE001157, e R\$ 584.164,24 nos exercícios subsequentes, e R\$ 0,00 de contrapartida. Vigência 30/09/2028 - 30/12/2025 JOSÉ PLÍNIO DE OLIVEIRA NETO e ANTÔNIO ROBERTO UCHÔA DE ALMEIDA.

Contrato de Repasse nº 991828/2025, firmado pelo MUNICÍPIO DE GUARACIABA DO NORTE-CE, CNPJ 07.569.205/0001-31, junto à União Federal por intermédio do MINISTÉRIO DO TURISMO, representada pela Caixa Econômica Federal, CNPJ 00.360.305/0001-04; Objeto CONSTRUÇÃO DE PRAÇAS PÚBLICAS NO MUNICÍPIO DE GUARACIABA DO NORTE/CE.; Programa Turismo, Esse é o Destino; Valor: R\$ 584.296,30; dos recursos: R\$ 583.712,00, correrão à conta da União no exercício de 2025, UG 540007, Gestão 00001, Programa de Trabalho 23695232310V00001, NE 2025NE000955, de 31/12/2025, e R\$ 584,30 de contrapartida. Vigência: 30/09/2028. Assinatura: 31/12/2025 - JOSÉ PLÍNIO DE OLIVEIRA NETO e JOSÉ CEFAS PONTES MELO.

Contrato de Repasse nº 989061/2025, firmado pelo FUNDO MUNICIPAL DE SAÚDE DO MUNICÍPIO DE OCARA-CE, CNPJ 10.321.417/0001-00, junto à União Federal por intermédio do MINISTÉRIO DA SAÚDE, representada pela Caixa Econômica Federal, CNPJ 00.360.305/0001-04, MUNICÍPIO DE OCARA, CNPJ 12.459.616/0001-04; Objeto AMPLIAÇÃO DE UNIDADE DE ATENÇÃO ESPECIALIZADA EM SAÚDE; Programa Atenção Especializada à Saúde; Valor: R\$ 1.092.240,00; dos recursos: R\$ 1.092.240,00, correrão à conta da União no exercício de 2025, UG 250107, Gestão 00001, Programa de Trabalho 3600020250044, NE 2025NE000181, de 18/12/2025, e R\$ 0,00 de contrapartida. Vigência 30/09/2028 Ass: 30/12/2025 JOSÉ PLÍNIO DE OLIVEIRA NETO e MARIA DE FATIMA VIANA GOIS.

#### EXTRATO DE CONVÊNIO

Contrato de Repasse nº 991132/2025, firmado pelo MUNICÍPIO DE APUIARÉS-CE, CNPJ 07.438.468/0001-01, junto à União Federal por intermédio do MINISTÉRIO DO ESPORTE, representada pela Caixa Econômica Federal, CNPJ 00.360.305/0001-04; Objeto CONSTRUÇÃO DE PRAÇA DE ESPORTE NO MUNICÍPIO DE APUIARÉS/CE.; Programa Esporte para a Vida; Valor: R\$ 473.752,02; dos recursos: R\$ 473.265,63, correrão à conta da União no exercício de 2025, UG 180006, Gestão 00001, Programa de Trabalho 202500001467, NE 2025NE001395, de 26/12/2025, e R\$ 486,39 de contrapartida. Vigência 31/12/2028 - 31/12/2025 JOSÉ PLÍNIO DE OLIVEIRA NETO e ANARACY PINTO PINHO RUFINO.

Contrato de Repasse nº 981488/2025, firmado pelo MUNICÍPIO DE TRAIRI-CE, CNPJ 07.533.946/0001-62, junto à União Federal por intermédio do MINISTÉRIO DAS CIDADES, representada pela Caixa Econômica Federal, CNPJ 00.360.305/0001-04; Objeto IMPLANTAÇÃO DE CALÇADAS NO DISTRITO DE FLECHEIRAS NO MUNICÍPIO DE TRAIRI/CE.; Programa Mobilidade Urbana; Valor: R\$ 744.232,00; dos recursos: R\$ 742.732,00, correrão à conta da União no exercício de 2025, UG 175004, Gestão 00001, Programa de Trabalho 202500001105, NE 2025NE000990, de 03/10/2025, e R\$ 1.500,00 de contrapartida. Vigência 31/12/2028 - 31/12/2025 JOSÉ PLÍNIO DE OLIVEIRA NETO e CARLOS GUSTAVO MONTEIRO MOREIRA.

00001, Programa de Trabalho 202500001105, NE 2025NE000990, de 03/10/2025, e R\$ 1.500,00 de contrapartida. Vigência 31/12/2028 - 31/12/2025 JOSÉ PLÍNIO DE OLIVEIRA NETO e CARLOS GUSTAVO MONTEIRO MOREIRA.

Termo de Compromisso nº 991898/2025, firmado pelo MUNICÍPIO DE SÃO LUÍS DO CURU-CE, CNPJ 07.623.051/0001-19, junto à União Federal por intermédio do MINISTÉRIO DAS CIDADES, representada pela Caixa Econômica Federal, CNPJ 00.360.305/0001-04; Objeto PROVISÃO DE UNIDADES HABITACIONAIS NO MUNICÍPIO DE SÃO LUÍS DO CURU/CE; Programa Moradia Digna; Valor: R\$ 2.800.000,00; dos recursos: R\$ 140.000,00, correrão à conta da União no exercício de 2025, UG 560018, Programa de Trabalho 202500004404, NE 2025NE001545, e R\$ 2.660.000,00 nos exercícios subsequentes, e R\$ 0,00 de contrapartida. Vigência 31/12/2029 - 31/12/2025 JOSÉ PLÍNIO DE OLIVEIRA NETO e TIAGO AGUIAR ABREU PORTELA BARROSO.

Termo de Compromisso nº 990443/2025, firmado pelo MUNICÍPIO DE CHOROZINHO-CE, CNPJ 23.555.279/0001-75, junto à União Federal por intermédio do MINISTÉRIO DAS CIDADES, representada pela Caixa Econômica Federal, CNPJ 00.360.305/0001-04; Objeto PROVISÃO DE UNIDADES HABITACIONAIS NO MUNICÍPIO DE CHOROZINHO/CE.; Programa Moradia Digna; Valor: R\$ 2.809.596,69; dos recursos: R\$ 280.000,00, correrão à conta da União no exercício de 2025, UG 560018, Programa de Trabalho 16482232000T10000, NE 2025NE001434, e R\$ 2.520.000,00 nos exercícios subsequentes, e R\$ 9.596,69 de contrapartida. Vigência 31/12/2029 - 31/12/2025 JOSÉ PLÍNIO DE OLIVEIRA NETO e Célia Marinho Albano.

Termo de Compromisso nº 988755/2025, firmado pelo MUNICÍPIO DE MORRINHOS-CE, CNPJ 07.566.920/0001-10, junto à União Federal por intermédio do MINISTÉRIO DO ESPORTE, representada pela Caixa Econômica Federal, CNPJ 00.360.305/0001-04; Objeto CONSTRUÇÃO DO ESPAÇO ESPORTIVO COMUNITÁRIO NO MUNICÍPIO DE MORRINHOS/CE.; Programa Esporte para a Vida; Valor: R\$ 1.462.500,00; dos recursos: R\$ 877.500,00, correrão à conta da União no exercício de 2025, UG 180006, Programa de Trabalho 27812512600SL0001, NE 2025NE001299, e R\$ 585.000,00 nos exercícios subsequentes, e R\$ 0,00 de contrapartida. Vigência 29/12/2028 - 29/12/2025 JOSÉ PLÍNIO DE OLIVEIRA NETO e Jerônimo Neto Brandão.

Contrato de Repasse nº 985786/2025, firmado pelo MUNICÍPIO DE JIJOCA DE JERICOACOARA-CE, CNPJ 23.718.034/0001-11, junto à União Federal por intermédio do MINISTÉRIO DO TURISMO, representada pela Caixa Econômica Federal, CNPJ 00.360.305/0001-04; Objeto CONSTRUÇÃO DE CENTRO DE ATENDIMENTO AO TURISTA (CAT) E READEQUAÇÃO DA ENTRADA DA VILA DE JERICOACOARA NO MUNICÍPIO DE JIJOCA DE JERICOACOARA/CE.; Programa Turismo, Esse é o Destino; Valor: R\$ 979.000,00; dos recursos: R\$ 974.000,00, correrão à conta da União no exercício de 2025, UG 540007, Gestão 00001, Programa de Trabalho 23695232310V00000, NE 2025NE000553, de 24/11/2025, e R\$ 5.000,00 de contrapartida. Vigência 30/09/2028 - 30/12/2025 JOSÉ PLÍNIO DE OLIVEIRA NETO e Leandro César de Sousa.

Termo de Compromisso nº 984305/2024, firmado pelo MUNICÍPIO DE MARANGUAPE-CE, CNPJ 07.963.051/0001-68, junto à União Federal por intermédio do MINISTÉRIO DAS CIDADES, representada pela Caixa Econômica Federal, CNPJ 00.360.305/0001-04; Objeto AQUISIÇÃO DE EQUIPAMENTOS DESTINADOS AO FORTALECIMENTO DA CADEIA PRODUTIVA DA RECICLAGEM NO MUNICÍPIO DE MARANGUAPE.; Programa Saneamento Básico; Valor: R\$ 309.442,18; dos recursos: R\$ 270.000,00, correrão à conta da União no exercício de 2024, UG 175004, Programa de Trabalho 17512232200TQ0000, NE 2025NE001262, e R\$ 39.442,18 de contrapartida. Vigência 31/12/2028 - 31/12/2025 JOSÉ PLÍNIO DE OLIVEIRA NETO e Átala Cordeiro Câmara.

Termo de Compromisso nº 987666/2025, firmado pelo MUNICÍPIO DE PINDORETAMA-CE, CNPJ 23.563.448/0001-19, junto à União Federal por intermédio do MINISTÉRIO DO ESPORTE, representada pela Caixa Econômica Federal, CNPJ 00.360.305/0001-04; Objeto CONSTRUÇÃO DO ESPAÇO ESPORTIVO COMUNITÁRIO, NO MUNICÍPIO DE PINDORETAMA/CE.; Programa Esporte para a Vida; Valor: R\$ 1.462.500,00; dos recursos: R\$ 877.500,00, correrão à conta da União no exercício de 2025, UG 180006, Programa de Trabalho 27812512600SL0001, NE 2025NE001043, e R\$ 585.000,00 nos exercícios subsequentes, e R\$ 0,00 de contrapartida. Vigência 26/12/2028 - 26/12/2025 JOSÉ PLÍNIO DE OLIVEIRA NETO e JOSE MARIA MENDES LEITE.

Termo de Compromisso nº 987623/2025, firmado pelo MUNICÍPIO DE SÃO GONÇALO DO AMARANTE-CE, CNPJ 07.533.656/0001-19, junto à União Federal por intermédio do MINISTÉRIO DO ESPORTE, representada pela Caixa Econômica Federal, CNPJ 00.360.305/0001-04; Objeto CONSTRUÇÃO DO ESPAÇO ESPORTIVO COMUNITÁRIO, NO MUNICÍPIO DE SÃO GONÇALO DO AMARANTE/CE (NOVO PAC).; Programa Esporte para a Vida; Valor: R\$ 1.462.500,00; dos recursos: R\$ 877.500,00, correrão à conta da União no exercício de 2025, UG 180006, Programa de Trabalho 27812512600SL0001, NE 2025NE001041, e R\$ 585.000,00 nos exercícios subsequentes, e R\$ 0,00 de contrapartida. Vigência 26/12/2029 - 26/12/2025 JOSÉ PLÍNIO DE OLIVEIRA NETO e Marcelo Ferreira Teles.

Contrato de Repasse nº 981488/2025, firmado pelo MUNICÍPIO DE TRAIRI-CE, CNPJ 07.533.946/0001-62, junto à União Federal por intermédio do MINISTÉRIO DAS CIDADES, representada pela Caixa Econômica Federal, CNPJ 00.360.305/0001-04; Objeto IMPLANTAÇÃO DE CALÇADAS NO DISTRITO DE FLECHEIRAS NO MUNICÍPIO DE TRAIRI/CE.; Programa Mobilidade Urbana; Valor: R\$ 744.232,00; dos recursos: R\$ 742.732,00, correrão à conta da União no exercício de 2025, UG 175004, Gestão 00001, Programa de Trabalho 15451231900T10000, NE 2025NE000990, de 03/10/2025, e R\$ 1.500,00 de contrapartida. Vigência 26/12/2030 - 26/12/2025 JOSÉ PLÍNIO DE OLIVEIRA NETO e CARLOS GUSTAVO MONTEIRO MOREIRA.

Contrato de Repasse nº 985572/2025, firmado pelo MUNICÍPIO DE TRAIRI-CE, CNPJ 07.533.946/0001-62, junto à União Federal por intermédio do MINISTÉRIO DO TURISMO, representada pela Caixa Econômica Federal, CNPJ 00.360.305/0001-04; Objeto PAVIMENTAÇÃO DE ACESSO A ORLA DA PRAIA DO GUAJIRU NO MUNICÍPIO DE TRAIRI/CE.; Programa Turismo, Esse é o Destino; Valor: R\$ 978.000,00; dos recursos: R\$ 974.000,00, correrão à conta da União no exercício de 2025, UG 540007, Gestão 00001, Programa de Trabalho 23695232310V00000, NE 2025NE000490, de 21/11/2025, e R\$ 4.000,00 de contrapartida. Vigência 26/12/2028 - 26/12/2025 JOSÉ PLÍNIO DE OLIVEIRA NETO e CARLOS GUSTAVO MONTEIRO MOREIRA.

Contrato de Repasse nº 984975/2025, firmado pelo MUNICÍPIO DE PARACURU-CE, CNPJ 07.592.298/0001-15, junto à União Federal por intermédio do MINISTÉRIO DO TURISMO, representada pela Caixa Econômica Federal, CNPJ 00.360.305/0001-04; Objeto PAVIMENTAÇÃO DE ACESSO À PRAIA DA PEDRA RACHADA NO MUNICÍPIO DE PARACURU/CE - 2ª ETAPA; Programa Turismo, Esse é o Destino; Valor: R\$ 390.864,00; dos recursos: R\$ 389.864,00, correrão à conta da União no exercício de 2025, UG 540007, Gestão 00001, Programa de Trabalho 23695232310V00000, NE 2025NE000407, de 14/11/2025, e R\$ 1.000,00 de contrapartida. Vigência 30/12/2028 - 30/12/2025 JOSÉ PLÍNIO DE OLIVEIRA NETO e Gabriela Cordeiro Façanha.

Contrato de Repasse nº 991132/2025, firmado pelo MUNICÍPIO DE APUIARÉS-CE, CNPJ 07.438.468/0001-01, junto à União Federal por intermédio do MINISTÉRIO DO ESPORTE, representada pela Caixa Econômica Federal, CNPJ 00.360.305/0001-04; Objeto CONSTRUÇÃO DE PRAÇA DE ESPORTE NO MUNICÍPIO DE APUIARÉS/CE.; Programa Esporte para a Vida; Valor: R\$ 473.752,02; dos recursos: R\$ 473.265,63, correrão à conta da União no exercício de 2025, UG 180006, Gestão 00001, Programa de Trabalho 202500001467, NE 2025NE001395, de 26/12/2025, e R\$ 486,39 de contrapartida. Vigência 31/12/2028 - 31/12/2025 JOSÉ PLÍNIO DE OLIVEIRA NETO e ANARACY PINTO PINHO RUFINO.

Contrato de Repasse nº 981488/2025, firmado pelo MUNICÍPIO DE TRAIRI-CE, CNPJ 07.533.946/0001-62, junto à União Federal por intermédio do MINISTÉRIO DAS CIDADES, representada pela Caixa Econômica Federal, CNPJ 00.360.305/0001-04; Objeto IMPLANTAÇÃO DE CALÇADAS NO DISTRITO DE FLECHEIRAS NO MUNICÍPIO DE TRAIRI/CE.; Programa Mobilidade Urbana; Valor: R\$ 744.232,00; dos recursos: R\$ 742.732,00, correrão à conta da União no exercício de 2025, UG 175004, Gestão 00001, Programa de Trabalho 202500001105, NE 2025NE000990, de 03/10/2025, e R\$ 1.500,00 de contrapartida. Vigência 31/12/2028 - 31/12/2025 JOSÉ PLÍNIO DE OLIVEIRA NETO e CARLOS GUSTAVO MONTEIRO MOREIRA.

Termo de Compromisso nº 991898/2025, firmado pelo MUNICÍPIO DE SÃO LUÍS DO CURU-CE, CNPJ 07.623.051/0001-19, junto à União Federal por intermédio do MINISTÉRIO DAS CIDADES, representada pela Caixa Econômica Federal, CNPJ 00.360.305/0001-04; Objeto PROVISÃO DE UNIDADES HABITACIONAIS NO MUNICÍPIO DE

