



# COMPOSIÇÃO

## BDI



**SEINFRA**

PREFEITURA DE  
**SÃO GONÇALO  
DO AMARANTE**

**SECRETARIA DE INFRAESTRUTURA**

<b>PREFEITURA MUNICIPAL DE SÃO GONÇALO DO AMARANTE-CE</b>		 <b>PREFEITURA DE SÃO GONÇALO DO AMARANTE</b> <small>CONSTRUINDO UMA NOVA HISTÓRIA</small>
Creche Pré-Escola – Tipo 2		
LOCAL	BAIRRO LIBERDADE, SÃO GONÇALO DO AMARANTE/ CE	
TABELA 01	SINAPI ( NÃO DESONERADA)	
DATA:	24/04/2025	
BDI:	25,00%	

**COMPOSIÇÃO DE BDI**

COD	DESCRIÇÃO	%
<b>Despesas Indiretas</b>		
AC	Administração central	5,50
DF	Despesas financeiras	1,22
R	Riscos	1,27
<b>Despesas Indiretas</b>		<b>7,99</b>
<b>Beneficio</b>		
S + G	Garantia/seguros	0,82
L	Lucro	8,30
<b>Beneficio</b>		<b>9,12</b>
<b>Impostos</b>		
I	PIS	0,65
	COFINS	-
	ISS	5,00
	CPRB ( 4,5%, Apenas quando tiver desoneração INSS)	
<b>TOTAL DOS IMPOSTOS</b>		<b>5,65</b>
<b>BDI =</b>		<b>25,00%</b>

$$BDI = \frac{(1 + AC + S + R + G)(1 + DF)(1 + L)}{(1 - I)} - 1$$

Bruno Magalhães Vieira  
Eng. Civil - CREA - 57043CE  
2024/03/17 17:32:40



# COMPOSIÇÃO ENCARGOS SOCIAIS



**SEINFRA**

PREFEITURA DE  
**SÃO GONÇALO  
DO AMARANTE**

SECRETARIA DE INFRAESTRUTURA

Bruno Magalhães Vieira  
Eng. Civil - CREA - 57043CE  
CPF: 031.779.313-40

PREFEITURA MUNICIPAL DE SÃO GONÇALO DO AMARANTE-CE

Creche Pré-Escola - Tipo 2

LOCAL: BAIRRO LIBERDADE, SÃO GONÇALO DO AMARANTE/ CE  
 TABELA: SINAPI ( NÃO DESONERADA)  
 DATA: 24/04/2025  
 BDI: 25,00%



ENCARGOS SOCIAIS SOBRE A MÃO DE OBRA (SEM DESONERAÇÃO)

CÓDIGO	DESCRIÇÃO	SEINFRA 28		SINAPI 12/2024	
		HORISTA	MENSALISTA	HORISTA	MENSALISTA
		%	%	%	%
<b>GRUPO A</b>					
A1	INSS			20,00	20,00
A2	SESI			1,50	1,50
A3	SENAI			1,00	1,00
A4	INCRA			0,20	0,20
A5	SEBRAE			0,60	0,60
A6	Salário Educação			2,50	2,50
A7	Seguro Contra Acidentes de Trabalho			3,00	3,00
A8	FGTS			8,00	8,00
A9	SECONCI			0,00	0,00
A	<b>Total dos Encargos Sociais Básicos</b>			<b>36,80</b>	<b>36,80</b>
<b>GRUPO B</b>					
B1	Repouso Semanal Remunerado			17,86	Não incide
B2	Feriados			3,71	Não incide
B3	Auxílio-Enfermidade			0,86	0,64
B4	13º Salário			11,10	8,33
B5	Licença Paternidade			0,06	0,04
B6	Faltas Justificadas			0,74	0,56
B7	Dias de Chuva			1,66	Não incide
B8	Auxílio Acidente de Trabalho			0,10	0,08
B9	Férias Gozadas			13,56	10,18
B10	Salário Maternidade			0,04	0,03
B	<b>Total dos Encargos Sociais que recebem incidências de A</b>			<b>49,69</b>	<b>19,86</b>
<b>GRUPO C</b>					
C1	Aviso Prévio Indenizado			5,56	4,17
C2	Aviso Prévio Trabalhado			0,13	0,10
C3	Férias Indenizadas			0,94	0,71
C4	Depósito Rescisão sem Justa Causa			2,65	1,99
C5	Indenização Adicional			0,47	0,35
C	<b>Total dos Encargos Sociais que não recebem incidências de A</b>			<b>9,75</b>	<b>7,32</b>
<b>GRUPO D</b>					
D1	Reincidência de Grupo A sobre Grupo B			18,29	7,31
D2	Reincidência de Grupo A sobre Aviso Prévio Trabalhado e Reincidência do FGTS sobre Aviso Prévio Indenizado			0,49	0,37
D	<b>Total de Reincidências de um grupo sobre o outro</b>			<b>18,78</b>	<b>7,68</b>
<b>GRUPO E</b>					
E1	<b>Total dos Encargos Sociais Complementares</b>			<b>0,00</b>	<b>0,00</b>
<b>TOTAL (A + B + C + D + E)</b>				<b>115,02</b>	<b>71,66</b>

Bruno Magalhães Vieira  
 Eng. Civil - CREA - 57043CE  
 CPF: 1.775.913-40



# COMPOSIÇÃO PREÇOS UNITÁRIOS



**SEINFRA**

PREFEITURA DE  
**SÃO GONÇALO  
DO AMARANTE**

**SECRETARIA DE INFRAESTRUTURA**

*Bruno M. Vieira*  
Bruno Magalhães Vieira  
Eng. Civil - CREA - 57043CE  
CPF: 031.775.313-40



## Composição



FNDE 03 LIGAÇÃO PROVISÓRIA DE ÁGUA E ESGOTO						
Material	FORTE	UNID	COEFICIENTE	PREÇO UNITÁRIO	TOTAL	
00000370	AREIA MEDIA - POSTO JAZIDA/FORNECEDOR (RETIRADO NA JAZIDA, SEM TRANSPORTE) - Percentual=1,0000%	SINAPI	M3	0,02000000	R\$ 130,00	R\$ 2,60
00010420	BACIA SANITARIA (VASO) CONVENCIONAL, DE LOUCA BRANCA, SIFAO APARENTE, SAIDA VERTICAL (SEM ASSENTO) - Percentual=1,0000%	SINAPI	UN	1,00000000	R\$ 210,00	R\$ 210,00
11868	CAIXA D'AGUA / RESERVATORIO EM POLIESTER REFORCADO COM FIBRA DE VIDRO,1000 LITROS, COM TAMPA - Percentual=1,0000%	SINAPI	UN	1,00000000	R\$ 703,32	R\$ 703,32
20247	PREGO DE ACO POLIDO COM CABECA 15 X 15 (1 1/4 X 13) - Percentual=1,0000%	SINAPI	KG	1,00000000	R\$ 15,33	R\$ 15,33
00020205	RIPA APARELHADA *1,5 X 5* CM, EM MACARANDUBA/MASSARANDUBA, ANGELIM OU EQUIVALENTE DA REGIAO - Percentual=1,0000%	SINAPI	M	8,00000000	R\$ 3,43	R\$ 27,44
21009	TUBO ACO GALVANIZADO COM COSTURA, CLASSE LEVE, DN 20 MM (3/4"), E = 2,25 MM, *1,3* KG/M (NBR 5580) - Percentual=1,0000%	SINAPI	M	30,00000000	R\$ 24,76	R\$ 742,80
9841	TUBO PVC, SERIE R, DN 100 MM, PARA ESGOTO OU AGUAS PLUVIAIS PREDIAL (NBR 5688) - Percentual=1,0000%	SINAPI	M	5,00000000	R\$ 25,63	R\$ 128,15
00009841	TUBO PVC, SERIE R, DN 100 MM, PARA ESGOTO OU AGUAS PLUVIAIS PREDIAL (NBR 5688) - Percentual=1,0000%	SINAPI	M	5,00000000	R\$ 24,76	R\$ 123,80
TOTAL Material:					R\$ 1.953,44	
Mão de Obra com Encargos Complementares						
	FORTE	UNID	COEFICIENTE	PREÇO UNITÁRIO	TOTAL	
88248	AUXILIAR DE ENCANADOR OU BOMBEIRO HIDRÁULICO COM ENCARGOS COMPLEMENTARES - Percentual=1,0000%	SINAPI	H	4,00000000	R\$ 22,64	R\$ 90,56
88267	ENCANADOR OU BOMBEIRO HIDRÁULICO COM ENCARGOS COMPLEMENTARES - Percentual=1,0000%	SINAPI	H	8,00000000	R\$ 28,12	R\$ 224,96
88309	PEDREIRO COM ENCARGOS COMPLEMENTARES - Percentual=1,0000%	SINAPI	H	8,00000000	R\$ 28,88	R\$ 231,04
88316	SERVENTE COM ENCARGOS COMPLEMENTARES - Percentual=1,0000%	SINAPI	H	8,12000000	R\$ 22,10	R\$ 179,45
TOTAL Mão de Obra com Encargos Complementares:					R\$ 726,01	
Serviço						
	FORTE	UNID	COEFICIENTE	PREÇO UNITÁRIO	TOTAL	
92273	FABRICAÇÃO DE ESCORAS DO TIPO PONTALETE, EM MADEIRA, PARA PE DIREITO SIMPLES, AF_09/2020 - Percentual=1,0000%	SINAPI	M	17,00000000	R\$ 19,59	R\$ 333,03
TOTAL Serviço:					R\$ 333,03	
VALOR:					R\$ 3.012,48	
FNDE 231 LOCAÇÃO DE CONTAINER 2,30 X 6,00 M, ALT. 2,50 M, COM 1 SANITARIO, PARA ESCRITORIO, COMPLETO, SEM DIVISORIAS INTERNAS (NAO INCLUI MOBILIZACAO/DESMOBILIZACAO) (MÊS)						
Equipamento	FORTE	UNID	COEFICIENTE	PREÇO UNITÁRIO	TOTAL	
00010775	LOCAÇÃO DE CONTAINER 2,30 X 6,00 M, ALT. 2,50 M, COM 1 SANITARIO, PARA ESCRITORIO, COMPLETO, SEM DIVISORIAS INTERNAS (NAO INCLUI MOBILIZACAO/DESMOBILIZACAO)	SINAPI	MES	1,00000000	R\$ 1.500,00	R\$ 1.500,00
TOTAL Equipamento:					R\$ 1.500,00	
VALOR:					R\$ 1.500,00	
FNDE 230 LOCAÇÃO DE CONTAINER 2,30 X 6,00 M, ALT. 2,50 M, PARA ESCRITORIO, SEM DIVISORIAS INTERNAS E SEM SANITARIO (NAO INCLUI MOBILIZACAO/DESMOBILIZACAO) (MÊS)						
Equipamento	FORTE	UNID	COEFICIENTE	PREÇO UNITÁRIO	TOTAL	
10776	LOCAÇÃO DE CONTAINER 2,30 X 6,00 M, ALT. 2,50 M, PARA ESCRITORIO, SEM DIVISORIAS INTERNAS E SEM SANITARIO (NAO INCLUI MOBILIZACAO/DESMOBILIZACAO)	SINAPI	MES	1,00000000	R\$ 1.171,87	R\$ 1.171,87
TOTAL Equipamento:					R\$ 1.171,87	
VALOR:					R\$ 1.171,87	
FNDE 232 LOCAÇÃO DE CONTAINER 2,30 X 6,00 M, ALT. 2,50 M, PARA SANITARIO, COM 4 BACIAS, 8 CHUVEIROS,1 LAVATORIO E 1 MICTORIO (NAO INCLUI MOBILIZACAO/DESMOBILIZACAO) (MÊS)						
Equipamento	FORTE	UNID	COEFICIENTE	PREÇO UNITÁRIO	TOTAL	
00010778	LOCAÇÃO DE CONTAINER 2,30 X 6,00 M, ALT. 2,50 M, PARA SANITARIO, COM 4 BACIAS, 8 CHUVEIROS,1 LAVATORIO E 1 MICTORIO (NAO INCLUI MOBILIZACAO/DESMOBILIZACAO)	SINAPI	MES	1,00000000	R\$ 1.875,00	R\$ 1.875,00
TOTAL Equipamento:					R\$ 1.875,00	
VALOR:					R\$ 1.875,00	

Bruno M. Vieira  
Bruno Magalhães Vieira  
Eng. Civil - CREA - 57043CE  
CPF: 031.775.313-40

<b>(COMPOSIÇÃO) ADMINISTRAÇÃO LOCAL TIPO 2 (PER)</b>						
Mão de Obra com Encargos Complementares		FORTE	UNID	COEFICIENTE	PREÇO UNITÁRIO	TOTAL
93563	ALMOXARIFE COM ENCARGOS COMPLEMENTARES	SINAPI	MES	1,00000000	R\$ 4.029,30	R\$ 4.029,30
93572	ENCARREGADO GERAL DE OBRAS COM ENCARGOS COMPLEMENTARES	SINAPI	MES	0,68573832	R\$ 4.817,36	R\$ 3.303,45
93565	ENGENHEIRO CIVIL DE OBRA JUNIOR COM ENCARGOS COMPLEMENTARES	SINAPI	MES	3,00000000	R\$ 21.264,85	R\$ 63.793,95
94295	MESTRE DE OBRAS COM ENCARGOS COMPLEMENTARES	SINAPI	MES	1,00000000	R\$ 7.228,41	R\$ 7.228,41
101452	SERVEnte DE OBRAS COM ENCARGOS COMPLEMENTARES	SINAPI	MES	1,00000000	R\$ 3.966,98	R\$ 3.966,98
<b>TOTAL Mão de Obra com Encargos Complementares:</b>						<b>R\$ 82.322,09</b>
<b>VALOR:</b>						<b>R\$ 82.322,09</b>

<b>FNDE 129 INSTALAÇÃO DE BOX DE VIDRO TEMPERADO, E = 10 MM, ENCAIXADO EM PERFIL U (M2)</b>						
Material		FORTE	UNID	COEFICIENTE	PREÇO UNITÁRIO	TOTAL
00011950	BUCHA DE NYLON SEM ABA S6, COM PARAFUSO DE 4,20 X 40 MM EM AÇO ZINCADO COM ROSCA SOBERBA, CABECA CHATA E FENDA PHILLIPS	SINAPI	UN	1,70500000	R\$ 0,31	R\$ 0,53
39432	FITA DE PAPEL REFORCADA COM LAMINA DE METAL PARA REFORÇO DE CANTOS DE CHAPA DE GESSO PARA DRYWALL	SINAPI	M	2,32200000	R\$ 3,05	R\$ 7,08
34360	PERFIL DE ALUMINIO ANODIZADO	SINAPI	KG	0,74800000	R\$ 44,09	R\$ 32,98
00039961	SILICONE ACETICO USO GERAL INCOLOR 280 G	SINAPI	UN	0,30900000	R\$ 25,35	R\$ 7,83
00010507	VIDRO TEMPERADO INCOLOR E = 10 MM, SEM COLOCACAO	SINAPI	M2	1,00000000	R\$ 462,27	R\$ 462,27
<b>TOTAL Material:</b>						<b>R\$ 510,69</b>
Mão de Obra com Encargos Complementares		FORTE	UNID	COEFICIENTE	PREÇO UNITÁRIO	TOTAL
88316	SERVEnte COM ENCARGOS COMPLEMENTARES	SINAPI	H	1,37800000	R\$ 22,10	R\$ 30,45
88325	VIDRACEIRO COM ENCARGOS COMPLEMENTARES	SINAPI	H	1,41800000	R\$ 23,75	R\$ 33,68
<b>TOTAL Mão de Obra com Encargos Complementares:</b>						<b>R\$ 64,13</b>
<b>VALOR:</b>						<b>R\$ 574,82</b>

<b>FNDE 433 PM1 - KIT DE PORTA DE MADEIRA PARA PINTURA, SEMI-OCA (LEVE OU MÉDIA), PADRÃO MÉDIO, 70X210CM, ESPESSURA DE 3,5CM, ITENS INCLUSOS: DOBRADIÇAS, MONTAGEM E INSTALAÇÃO DO BATENTE, FECHADURA COM EXECUÇÃO DO FURO - FORNECIMENTO E INSTALAÇÃO (UN)</b>						
Serviço		FORTE	UNID	COEFICIENTE	PREÇO UNITÁRIO	TOTAL
100659	ALIZAR DE 5X1,5CM PARA PORTA FIXADO COM PREGOS, PADRÃO MÉDIO - FORNECIMENTO E INSTALAÇÃO. AF_12/2019	SINAPI	M	9,80000000	R\$ 11,67	R\$ 114,37
90806	BATENTE PARA PORTA DE MADEIRA, FIXAÇÃO COM ARGAMASSA, PADRÃO MÉDIO - FORNECIMENTO E INSTALAÇÃO. AF_12/2019	SINAPI	UN	1,00000000	R\$ 413,77	R\$ 413,77
91306	FECHADURA DE EMBUTIR PARA PORTAS INTERNAS, COMPLETA, ACABAMENTO PADRÃO MÉDIO, COM EXECUÇÃO DE FURO - FORNECIMENTO E INSTALAÇÃO. AF_12/2019	SINAPI	UN	1,00000000	R\$ 147,00	R\$ 147,00
90821	PORTA DE MADEIRA PARA PINTURA, SEMI-OCA (LEVE OU MÉDIA), 70X210CM, ESPESSURA DE 3,5CM, INCLUSO DOBRADIÇAS - FORNECIMENTO E INSTALAÇÃO. AF_12/2019	SINAPI	UN	1,00000000	R\$ 373,58	R\$ 373,58
<b>TOTAL Serviço:</b>						<b>R\$ 1.048,72</b>
<b>VALOR:</b>						<b>R\$ 1.048,72</b>

<b>FNDE 247 PM 2 - KIT DE PORTA DE MADEIRA COM VENEZIANA, 80X210CM (ESPESSURA DE 3CM), PADRÃO MÉDIO, ITENS INCLUSOS: DOBRADIÇAS, MONTAGEM E INSTALAÇÃO DE BATENTE, FECHADURA COM EXECUÇÃO DO FURO - FORNECIMENTO E INSTALAÇÃO (UN)</b>						
Serviço		FORTE	UNID	COEFICIENTE	PREÇO UNITÁRIO	TOTAL
100659	ALIZAR DE 5X1,5CM PARA PORTA FIXADO COM PREGOS, PADRÃO MÉDIO - FORNECIMENTO E INSTALAÇÃO. AF_12/2019	SINAPI	M	10,00000000	R\$ 11,67	R\$ 116,70
90806	BATENTE PARA PORTA DE MADEIRA, FIXAÇÃO COM ARGAMASSA, PADRÃO MÉDIO - FORNECIMENTO E INSTALAÇÃO. AF_12/2019	SINAPI	UN	1,00000000	R\$ 413,77	R\$ 413,77
90830	FECHADURA DE EMBUTIR COM CILINDRO, EXTERNA, COMPLETA, ACABAMENTO PADRÃO MÉDIO, INCLUSO EXECUÇÃO DE FURO - FORNECIMENTO E INSTALAÇÃO. AF_12/2019	SINAPI	UN	1,00000000	R\$ 168,23	R\$ 168,23
91298	PORTA DE MADEIRA TIPO VENEZIANA, 80X210CM, ESPESSURA DE 3CM, INCLUSO DOBRADIÇAS - FORNECIMENTO E INSTALAÇÃO. AF_12/2019	SINAPI	UN	1,00000000	R\$ 1.048,90	R\$ 1.048,90
<b>TOTAL Serviço:</b>						<b>R\$ 1.747,60</b>
<b>VALOR:</b>						<b>R\$ 1.747,60</b>

Bruno M. Vieira  
Bruno Magalhães Vieira  
Eng. CIVIL - CREA - 57043CE  
CPF: 03.1.775.313-40

FNDE 246 PM3 - KIT DE PORTA DE MADEIRA FRISADA, SEMI-OCA (LEVE OU MÉDIA), PADRÃO MÉDIO, 80X210CM, ESPESSURA DE 3,5CM, ITENS INCLUSOS: DOBRADIÇAS, MONTAGEM E INSTALAÇÃO DE BATENTE, FECHADURA COM EXECUÇÃO DO FURO - FORNECIMENTO E INSTALAÇÃO. AF_12/2019 (UN)						
Serviço	FORTE	UNID	COEFICIENTE	PREÇO UNITÁRIO	TOTAL	
100659	ALIZAR DE 5X1.5CM PARA PORTA FIXADO COM PREGOS, PADRÃO MÉDIO - FORNECIMENTO E INSTALAÇÃO. AF_12/2019	SINAPI	M	10,00000000	R\$ 11,67	R\$ 116,70
90806	BATENTE PARA PORTA DE MADEIRA, FIXAÇÃO COM ARGAMASSA, PADRÃO MÉDIO - FORNECIMENTO E INSTALAÇÃO. AF_12/2019	SINAPI	UN	1,00000000	R\$ 413,77	R\$ 413,77
90830	FECHADURA DE EMBUTIR COM CILINDRO, EXTERNA, COMPLETA, ACABAMENTO PADRÃO MÉDIO, INCLUSO EXECUÇÃO DE FURO - FORNECIMENTO E INSTALAÇÃO. AF_12/2019	SINAPI	UN	1,00000000	R\$ 168,23	R\$ 168,23
91297	PORTA DE MADEIRA FRISADA, SEMI-OCA (LEVE OU MÉDIA), 80X210CM, ESPESSURA DE 3,5CM, INCLUSO DOBRADIÇAS - FORNECIMENTO E INSTALAÇÃO. AF_12/2019	SINAPI	UN	1,00000000	R\$ 455,97	R\$ 455,97
TOTAL Serviço:						R\$ 1.154,67
VALOR:						R\$ 1.154,67

FNDE 434 PM4 - KIT DE PORTA DE MADEIRA FRISADA, SEMI-OCA (LEVE OU MÉDIA), PADRÃO MÉDIO, 80X210CM, ESPESSURA DE 3,5CM, ITENS INCLUSOS: DOBRADIÇAS, MONTAGEM E INSTALAÇÃO DE BATENTE, FECHADURA COM EXECUÇÃO DO FURO - FORNECIMENTO E INSTALAÇÃO. AF_12/2019 (UN)						
Serviço	FORTE	UNID	COEFICIENTE	PREÇO UNITÁRIO	TOTAL	
100659	ALIZAR DE 5X1.5CM PARA PORTA FIXADO COM PREGOS, PADRÃO MÉDIO - FORNECIMENTO E INSTALAÇÃO. AF_12/2019	SINAPI	M	10,00000000	R\$ 11,67	R\$ 116,70
90806	BATENTE PARA PORTA DE MADEIRA, FIXAÇÃO COM ARGAMASSA, PADRÃO MÉDIO - FORNECIMENTO E INSTALAÇÃO. AF_12/2019	SINAPI	UN	1,00000000	R\$ 413,77	R\$ 413,77
90830	FECHADURA DE EMBUTIR COM CILINDRO, EXTERNA, COMPLETA, ACABAMENTO PADRÃO MÉDIO, INCLUSO EXECUÇÃO DE FURO - FORNECIMENTO E INSTALAÇÃO. AF_12/2019	SINAPI	UN	1,00000000	R\$ 168,23	R\$ 168,23
91297	PORTA DE MADEIRA FRISADA, SEMI-OCA (LEVE OU MÉDIA), 80X210CM, ESPESSURA DE 3,5CM, INCLUSO DOBRADIÇAS - FORNECIMENTO E INSTALAÇÃO. AF_12/2019	SINAPI	UN	1,00000000	R\$ 455,97	R\$ 455,97
TOTAL Serviço:						R\$ 1.154,67
VALOR:						R\$ 1.154,67

FNDE 430 PM5 - KIT DE PORTA DE MADEIRA COM VISOR DE VIDRO, 80X210CM (ESPESSURA DE 3CM), PADRÃO POPULAR, ITENS INCLUSOS: DOBRADIÇAS, MONTAGEM E INSTALAÇÃO DE BATENTE, FECHADURA COM EXECUÇÃO DO FURO - FORNECIMENTO E INSTALAÇÃO. AF_12/2019 (UN)						
Serviço	FORTE	UNID	COEFICIENTE	PREÇO UNITÁRIO	TOTAL	
100659	ALIZAR DE 5X1.5CM PARA PORTA FIXADO COM PREGOS, PADRÃO MÉDIO - FORNECIMENTO E INSTALAÇÃO. AF_12/2019	SINAPI	M	10,00000000	R\$ 11,67	R\$ 116,70
90806	BATENTE PARA PORTA DE MADEIRA, FIXAÇÃO COM ARGAMASSA, PADRÃO MÉDIO - FORNECIMENTO E INSTALAÇÃO. AF_12/2019	SINAPI	UN	1,00000000	R\$ 413,77	R\$ 413,77
90830	FECHADURA DE EMBUTIR COM CILINDRO, EXTERNA, COMPLETA, ACABAMENTO PADRÃO MÉDIO, INCLUSO EXECUÇÃO DE FURO - FORNECIMENTO E INSTALAÇÃO. AF_12/2019	SINAPI	UN	1,00000000	R\$ 168,23	R\$ 168,23
91298	PORTA DE MADEIRA TIPO VENEZIANA, 80X210CM, ESPESSURA DE 3CM, INCLUSO DOBRADIÇAS - FORNECIMENTO E INSTALAÇÃO. AF_12/2019	SINAPI	UN	1,00000000	R\$ 1.048,90	R\$ 1.048,90
TOTAL Serviço:						R\$ 1.747,60
VALOR:						R\$ 1.747,60

Bruno m. Vieira  
Bruno Magalhães Vieira  
Eng. Civil - CREA - 57043CE  
CPF: 031.775.313-40

FNDE 432 PM6 -PORTA EM COMPENSADO DE MADEIRA E=2cm REVESTIDA COM LAMINADO MELAMÍNICO COM VARIAÇÃO DE CORES (UN)						
Serviço	FONTE	UNID	COEFICIENTE	PREÇO UNITÁRIO	TOTAL	
100659	ALIZAR DE 5X1,5CM PARA PORTA FIXADO COM PREGOS, PADRÃO MÉDIO - FORNECIMENTO E INSTALAÇÃO. AF_12/2019	SINAPI	M	9.60000000	R\$ 11,67	R\$ 112,03
90806	BATENTE PARA PORTA DE MADEIRA, FIXAÇÃO COM ARGAMASSA, PADRÃO MÉDIO - FORNECIMENTO E INSTALAÇÃO. AF_12/2019	SINAPI	UN	1.00000000	R\$ 413,77	R\$ 413,77
90831	FECHADURA DE EMBUTIR PARA PORTA DE BANHEIRO, COMPLETA, ACABAMENTO PADRÃO MÉDIO, INCLUSO EXECUÇÃO DE FURO - FORNECIMENTO E INSTALAÇÃO. AF_12/2019	SINAPI	UN	1.00000000	R\$ 168,23	R\$ 168,23
91295	PORTA DE MADEIRA FRISADA, SEMI-OCA (LEVE OU MÉDIA), 60X210CM, ESPESSURA DE 3CM, INCLUSO DOBRADIÇAS - FORNECIMENTO E INSTALAÇÃO. AF_12/2019	SINAPI	UN	1.00000000	R\$ 455,97	R\$ 455,97
TOTAL Serviço:					R\$ 1.150,00	
VALOR:					R\$ 1.150,00	

FNDE 431 INSTALAÇÃO DE VIDRO LISO INCOLOR ESQUADRIA PM5 , E = 6 MM, EM ESQUADRIA DE MADEIRA, FIXADO COM BAGUETE (M2)						
Material	FONTE	UNID	COEFICIENTE	PREÇO UNITÁRIO	TOTAL	
00039026	PREGO DE ACO POLIDO SEM CABECA 15 X 15 (1 1/4 X 13)	SINAPI	KG	0.02100000	R\$ 15,57	R\$ 0,33
00039961	SILICONE ACETICO USO GERAL INCOLOR 280 G	SINAPI	UN	0.35700000	R\$ 25,35	R\$ 9,05
00010491	VIDRO LISO INCOLOR 6 MM - SEM COLOCACAO	SINAPI	M2	1.00000000	R\$ 255,00	R\$ 255,00
TOTAL Material:					R\$ 264,38	
Mão de Obra com Encargos Complementares						
	FONTE	UNID	COEFICIENTE	PREÇO UNITÁRIO	TOTAL	
88316	SERVENTE COM ENCARGOS COMPLEMENTARES	SINAPI	H	0.38300000	R\$ 22,10	R\$ 8,46
88325	VIDRACEIRO COM ENCARGOS COMPLEMENTARES	SINAPI	H	0.39400000	R\$ 23,75	R\$ 9,36
TOTAL Mão de Obra com Encargos Complementares:					R\$ 17,82	
VALOR:					R\$ 282,20	

FNDE 04 CHAPA METÁLICA (ALUMÍNIO) 0,90 M X 0,40 M, ESPESSURA 1 MM PARA AS PORTAS (M²)						
Material	FONTE	UNID	COEFICIENTE	PREÇO UNITÁRIO	TOTAL	
00011026	CHAPA DE ACO GALVANIZADA BITOLA GSG 14, E = 1,95 MM (15,60 KG/M2)	SINAPI	KG	15.60000000	R\$ 10,36	R\$ 161,62
TOTAL Material:					R\$ 161,62	
Mão de Obra com Encargos Complementares						
	FONTE	UNID	COEFICIENTE	PREÇO UNITÁRIO	TOTAL	
88261	CARPINTEIRO DE ESQUADRIA COM ENCARGOS COMPLEMENTARES	SINAPI	H	0.42600000	R\$ 27,62	R\$ 11,77
88316	SERVENTE COM ENCARGOS COMPLEMENTARES	SINAPI	H	0.42600000	R\$ 22,10	R\$ 9,41
TOTAL Mão de Obra com Encargos Complementares:					R\$ 21,18	
VALOR:					R\$ 182,80	

FNDE 251 PORTA DE ABRIR - PA1 - 100 X 210 CM EM CHAPA DE ALUMÍNIO, COM VENEZIANA E VIDRO MINIBOREAL 6 MM, INCLUSO FECHADURA E PUXADOR - CONFORME PROJETO DE ESQUADRIAS (UN)						
Material	FONTE	UNID	COEFICIENTE	PREÇO UNITÁRIO	TOTAL	
00007568	BUCHA DE NYLON SEM ABA S10, COM PARAFUSO DE 6,10 X 65 MM EM ACO ZINCADO COM ROSCA SOBERBA, CABECA CHATA E FENDA PHILLIPS	SINAPI	UN	8.80000000	R\$ 0,92	R\$ 8,10
00039024	PORTA DE ABRIR EM ALUMINIO COM DIVISAO HORIZONTAL PARA VIDROS, ACABAMENTO ANODIZADO NATURAL, VIDROS INCLUSOS, SEM GUARNICAO/ALIZAR/VISTA , 87 X 210 CM	SINAPI	UN	1.00000000	R\$ 628,79	R\$ 628,79
00000142	SELANTE ELASTICO MONOCOMPONENTE A BASE DE POLIURETANO (PU) PARA JUNTAS DIVERSAS	SINAPI	310ML	1.61300000	R\$ 38,36	R\$ 61,87
TOTAL Material:					R\$ 698,76	
Mão de Obra com Encargos Complementares						
	FONTE	UNID	COEFICIENTE	PREÇO UNITÁRIO	TOTAL	
88309	PEDREIRO COM ENCARGOS COMPLEMENTARES	SINAPI	H	0.65100000	R\$ 28,88	R\$ 18,80
88316	SERVENTE COM ENCARGOS COMPLEMENTARES	SINAPI	H	0.32500000	R\$ 22,10	R\$ 7,18
TOTAL Mão de Obra com Encargos Complementares:					R\$ 25,98	
VALOR:					R\$ 724,74	

Bruno M. Vieira  
Bruno Magalhães Vieira  
Eng. Civil - CREA - 57043CE  
CPF: 031.775.313-40

**FNDE 252 PORTA DE ABRIR - PA2 - 80 X 210 CM EM CHAPA DE ALUMÍNIO, TIPO VENEZIANA COM GUARNIÇÃO, FIXAÇÃO COM PARAFUSOS - FORNECIMENTO E INSTALAÇÃO - CONFORME PROJETO DE ESQUADRIAS (M2)**

Material	FORTE	UNID	COEFICIENTE	PREÇO UNITÁRIO	TOTAL	
00007568	BUCHA DE NYLON SEM ABA S10, COM PARAFUSO DE 6,10 X 65 MM EM AÇO ZINCADO COM ROSCA SOBERBA, CABECA CHATA E FENDA PHILLIPS	SINAPI	UN	4,81660000	R\$ 0,92	R\$ 4,43
00036888	GUARNIÇÃO / MOLDURA / ARREIMATE DE ACABAMENTO PARA ESQUADRIA, EM ALUMÍNIO PERFIL 25, ACABAMENTO ANODIZADO BRANCO OU BRILHANTE, PARA 1 FACE	SINAPI	M	6,85040000	R\$ 31,52	R\$ 215,92
00039025	PORTA DE ABRIR, TIPO VENEZIANA, EM ALUMÍNIO, ACABAMENTO ANODIZADO NATURAL, 90 MM X 210 MM (LARGURA X ALTURA), SEM GUARNIÇÃO/ALIZAR/VISTA	SINAPI	UN	0,54730000	R\$ 774,26	R\$ 423,75
00000142	SELANTE ELÁSTICO MONOCOMPONENTE A BASE DE POLIURETANO (PU) PARA JUNTAS DIVERSAS	SINAPI	310ML	0,88290000	R\$ 38,36	R\$ 33,87
TOTAL Material:					R\$ 677,97	

Mão de Obra com Encargos Complementares	FORTE	UNID	COEFICIENTE	PREÇO UNITÁRIO	TOTAL	
88309	PEDREIRO COM ENCARGOS COMPLEMENTARES	SINAPI	H	0,38260000	R\$ 28,88	R\$ 11,05
88316	SERVENTE COM ENCARGOS COMPLEMENTARES	SINAPI	H	0,19100000	R\$ 22,10	R\$ 4,22
TOTAL Mão de Obra com Encargos Complementares:					R\$ 15,27	
VALOR:					R\$ 693,24	

**FNDE 253 PORTA DE ABRIR 2 FOLHAS - PA3 - 160 X 210 CM EM CHAPA DE ALUMÍNIO, TIPO VENEZIANA COM GUARNIÇÃO, FIXAÇÃO COM PARAFUSOS - FORNECIMENTO E INSTALAÇÃO - CONFORME PROJETO DE ESQUADRIAS (M2)**

Material	FORTE	UNID	COEFICIENTE	PREÇO UNITÁRIO	TOTAL	
7568	BUCHA DE NYLON SEM ABA S10, COM PARAFUSO DE 6,10 X 65 MM EM AÇO ZINCADO COM ROSCA SOBERBA, CABECA CHATA E FENDA PHILLIPS	SINAPI	UN	4,81660000	R\$ 0,92	R\$ 4,43
00036888	GUARNIÇÃO / MOLDURA / ARREIMATE DE ACABAMENTO PARA ESQUADRIA, EM ALUMÍNIO PERFIL 25, ACABAMENTO ANODIZADO BRANCO OU BRILHANTE, PARA 1 FACE	SINAPI	M	6,85040000	R\$ 31,52	R\$ 215,92
00039025	PORTA DE ABRIR, TIPO VENEZIANA, EM ALUMÍNIO, ACABAMENTO ANODIZADO NATURAL, 90 MM X 210 MM (LARGURA X ALTURA), SEM GUARNIÇÃO/ALIZAR/VISTA	SINAPI	UN	0,54730000	R\$ 644,76	R\$ 352,88
00000142	SELANTE ELÁSTICO MONOCOMPONENTE A BASE DE POLIURETANO (PU) PARA JUNTAS DIVERSAS	SINAPI	310ML	0,88290000	R\$ 38,36	R\$ 33,87
TOTAL Material:					R\$ 607,10	

Mão de Obra com Encargos Complementares	FORTE	UNID	COEFICIENTE	PREÇO UNITÁRIO	TOTAL	
88309	PEDREIRO COM ENCARGOS COMPLEMENTARES	SINAPI	H	0,38260000	R\$ 28,88	R\$ 11,05
88316	SERVENTE COM ENCARGOS COMPLEMENTARES	SINAPI	H	0,19100000	R\$ 22,10	R\$ 4,22
TOTAL Mão de Obra com Encargos Complementares:					R\$ 15,27	
VALOR:					R\$ 622,37	

**FNDE 435 PORTA DE CORRER - PA4- 450 X 210 CM, DE ALUMÍNIO, COM DUAS FOLHAS FIXAS E DUAS FOLHAS DE CORRER PARA VIDRO, INCLUSO VIDRO LISO INCOLOR 8 MM, FECHADURA E PUXADOR, SEM ALIZAR - CONFORME PROJETO DE ESQUADRIAS (M2)**

Material	FORTE	UNID	COEFICIENTE	PREÇO UNITÁRIO	TOTAL	
00007568	BUCHA DE NYLON SEM ABA S10, COM PARAFUSO DE 6,10 X 65 MM EM AÇO ZINCADO COM ROSCA SOBERBA, CABECA CHATA E FENDA PHILLIPS	SINAPI	UN	4,72000000	R\$ 0,92	R\$ 4,34
00036888	GUARNIÇÃO / MOLDURA / ARREIMATE DE ACABAMENTO PARA ESQUADRIA, EM ALUMÍNIO PERFIL 25, ACABAMENTO ANODIZADO BRANCO OU BRILHANTE, PARA 1 FACE	SINAPI	M	2,20200000	R\$ 31,52	R\$ 69,41
00004922	PORTA DE CORRER EM ALUMÍNIO. DUAS FOLHAS MOVEIS COM VIDRO, FECHADURA E PUXADOR EMBUTIDO, ACABAMENTO ANODIZADO NATURAL, SEM GUARNIÇÃO/ALIZAR/VISTA	SINAPI	M2	1,00000000	R\$ 326,60	R\$ 326,60
00000142	SELANTE ELÁSTICO MONOCOMPONENTE A BASE DE POLIURETANO (PU) PARA JUNTAS DIVERSAS	SINAPI	310ML	0,06370000	R\$ 38,36	R\$ 2,44
TOTAL Material:					R\$ 402,79	

Mão de Obra com Encargos Complementares	FORTE	UNID	COEFICIENTE	PREÇO UNITÁRIO	TOTAL	
88309	PEDREIRO COM ENCARGOS COMPLEMENTARES	SINAPI	H	0,28200000	R\$ 28,88	R\$ 8,14
88316	SERVENTE COM ENCARGOS COMPLEMENTARES	SINAPI	H	0,14100000	R\$ 22,10	R\$ 3,12
TOTAL Mão de Obra com Encargos Complementares:					R\$ 11,26	
VALOR:					R\$ 414,05	

*Bruno M. Vieira*  
Bruno Magalhães Vieira  
Eng. Civil - CREA - 57043CE  
CPF: 031.775.313-40

**FNDE 436 PORTA DE ABRIR - PA5 - 120 X 170 CM EM CHAPA DE ALUMÍNIO, TIPO VENEZIANA COM GUARNIÇÃO, FIXAÇÃO COM PARAFUSOS - FORNECIMENTO E INSTALAÇÃO - CONFORME PROJETO DE ESQUADRIAS (M2)**

Material	FORTE	UNID	COEFICIENTE	PREÇO UNITÁRIO	TOTAL	
00007568	BUCHA DE NYLON SEM ABA S10, COM PARAFUSO DE 6,10 X 65 MM EM AÇO ZINCADO COM ROSCA SOBERBA, CABECA CHATA E FENDA PHILLIPS	SINAPI	UN	4,81660000	R\$ 0,92	R\$ 4,43
00036888	GUARNICAÇÃO / MOLDURA / ARREMATE DE ACABAMENTO PARA ESQUADRIA, EM ALUMÍNIO PERFIL 25, ACABAMENTO ANODIZADO BRANCO OU BRILHANTE, PARA 1 FACE	SINAPI	M	6,85040000	R\$ 31,52	R\$ 215,92
00039025	PORTA DE ABRIR, TIPO VENEZIANA, EM ALUMÍNIO, ACABAMENTO ANODIZADO NATURAL, 90 MM X 210 MM (LARGURA X ALTURA), SEM GUARNICAÇÃO/ALIZAR/VISTA	SINAPI	UN	0,54730000	R\$ 644,76	R\$ 352,88
00000142	SELANTE ELÁSTICO MONOCOMPONENTE A BASE DE POLIURETANO (PU) PARA JUNTAS DIVERSAS	SINAPI	310ML	0,88290000	R\$ 38,36	R\$ 33,87
<b>TOTAL Material:</b>					<b>R\$ 607,10</b>	
Mão de Obra com Encargos Complementares	FORTE	UNID	COEFICIENTE	PREÇO UNITÁRIO	TOTAL	
88309	PEDREIRO COM ENCARGOS COMPLEMENTARES	SINAPI	H	0,38260000	R\$ 28,88	R\$ 11,05
88316	SERVEANTE COM ENCARGOS COMPLEMENTARES	SINAPI	H	0,19100000	R\$ 22,10	R\$ 4,22
<b>TOTAL Mão de Obra com Encargos Complementares:</b>					<b>R\$ 15,27</b>	
<b>VALOR:</b>					<b>R\$ 622,37</b>	

**FNDE 258 JANELA DE ALUMÍNIO - JÁ-1 - 70 X 125 CM, TIPO GUILHOTINA COMPLETA, COM VIDROS, BATENTE E FERRAGENS. EXCLUSIVE ALIZAR, ACABAMENTO E CONTRAMARCO, CONFORME PROJETO DE ESQUADRIAS (M2)**

Material	FORTE	UNID	COEFICIENTE	PREÇO UNITÁRIO	TOTAL	
00034381	JANELA MAXIM AR, EM ALUMÍNIO PERFIL 25, 60 X 80 CM (A X L), ACABAMENTO BRANCO OU BRILHANTE, BATENTE DE 4 A 5 CM, COM VIDRO 4 MM, SEM GUARNICAÇÃO/ALIZAR	SINAPI	UN	2,08330000	R\$ 316,62	R\$ 659,61
00004377	PARAFUSO DE AÇO ZINCADO COM ROSCA SOBERBA, CABECA CHATA E FENDA SIMPLES, DIÂMETRO 4,2 MM, COMPRIMENTO * 32 * MM	SINAPI	UN	24,40000000	R\$ 0,21	R\$ 5,12
00039961	SILICONE ACÉTICO USO GERAL INCOLOR 280 G	SINAPI	UN	1,24670000	R\$ 25,35	R\$ 31,60
<b>TOTAL Material:</b>					<b>R\$ 696,33</b>	
Mão de Obra com Encargos Complementares	FORTE	UNID	COEFICIENTE	PREÇO UNITÁRIO	TOTAL	
88309	PEDREIRO COM ENCARGOS COMPLEMENTARES	SINAPI	H	1,70700000	R\$ 28,88	R\$ 49,30
88316	SERVEANTE COM ENCARGOS COMPLEMENTARES	SINAPI	H	0,85300000	R\$ 22,10	R\$ 18,65
<b>TOTAL Mão de Obra com Encargos Complementares:</b>					<b>R\$ 68,15</b>	
<b>VALOR:</b>					<b>R\$ 764,48</b>	

**FNDE 438 JANELA DE ALUMÍNIO - JA-2 - 110 X 195 CM, TIPO GUILHOTINA COMPLETA, COM VIDROS, BATENTE E FERRAGENS. EXCLUSIVE ALIZAR, ACABAMENTO E CONTRAMARCO, CONFORME PROJETO DE ESQUADRIAS (M2)**

Material	FORTE	UNID	COEFICIENTE	PREÇO UNITÁRIO	TOTAL	
00034381	JANELA MAXIM AR, EM ALUMÍNIO PERFIL 25, 60 X 80 CM (A X L), ACABAMENTO BRANCO OU BRILHANTE, BATENTE DE 4 A 5 CM, COM VIDRO 4 MM, SEM GUARNICAÇÃO/ALIZAR	SINAPI	UN	2,08330000	R\$ 316,62	R\$ 659,61
00004377	PARAFUSO DE AÇO ZINCADO COM ROSCA SOBERBA, CABECA CHATA E FENDA SIMPLES, DIÂMETRO 4,2 MM, COMPRIMENTO * 32 * MM	SINAPI	UN	24,40000000	R\$ 0,21	R\$ 5,12
00039961	SILICONE ACÉTICO USO GERAL INCOLOR 280 G	SINAPI	UN	1,24670000	R\$ 25,35	R\$ 31,60
<b>TOTAL Material:</b>					<b>R\$ 696,33</b>	
Mão de Obra com Encargos Complementares	FORTE	UNID	COEFICIENTE	PREÇO UNITÁRIO	TOTAL	
88309	PEDREIRO COM ENCARGOS COMPLEMENTARES	SINAPI	H	1,70700000	R\$ 28,88	R\$ 49,30
88316	SERVEANTE COM ENCARGOS COMPLEMENTARES	SINAPI	H	0,85300000	R\$ 22,10	R\$ 18,65
<b>TOTAL Mão de Obra com Encargos Complementares:</b>					<b>R\$ 68,15</b>	
<b>VALOR:</b>					<b>R\$ 764,48</b>	

*Bruno M. Vieira*  
Bruno Magalhães Vieira  
Eng. Civil - CREA - 57043CE  
CPF: 03.1.775.313-40

**FNDE 275 JANELA DE ALUMÍNIO JA-3 - 140 X 115, TIPO FIXA, PARA VIDRO, COM VIDRO, BATENTE E FERRAGENS. EXCLUSIVE ACABAMENTO, ALIZAR E CONTRAMARCO, CONFORME PROJETO DE ESQUADRIAS (M2)**

Material	FORTE	UNID	COEFICIENTE	PREÇO UNITÁRIO	TOTAL	
0000599	JANELA FIXA, EM ALUMINIO PERFIL 20, 60 X 80 CM (A X L), BATENTE/REQUADRO DE 3 A 14 CM, COM VIDRO 4 MM, SEM GUARNICAO/ALIZAR, ACABAMENTO ALUM BRANCO OU BRILHANTE	SINAPI	M2	1,00000000	R\$ 784,13	R\$ 784,13
00004377	PARAFUSO DE ACO ZINCADO COM ROSCA SOBERBA, CABECA CHATA E FENDA SIMPLES, DIAMETRO 4,2 MM, COMPRIMENTO * 32 * MM	SINAPI	UN	17,41300000	R\$ 0,21	R\$ 3,66
00039961	SILICONE ACETICO USO GERAL INCOLOR 280 G	SINAPI	UN	0,42400000	R\$ 25,35	R\$ 10,75
<b>TOTAL Material:</b>					<b>R\$ 798,54</b>	
Mão de Obra com Encargos Complementares						
FORTE	UNID	COEFICIENTE	PREÇO UNITÁRIO	TOTAL		
88309	PEDREIRO COM ENCARGOS COMPLEMENTARES	SINAPI	H	0,72000000	R\$ 20,79	
88316	SERVEnte COM ENCARGOS COMPLEMENTARES	SINAPI	H	0,36000000	R\$ 7,96	
<b>TOTAL Mão de Obra com Encargos Complementares:</b>					<b>R\$ 28,75</b>	
<b>VALOR:</b>					<b>R\$ 827,29</b>	

**FNDE 439 JANELA DE ALUMÍNIO - JA-4 - 140 X 195 CM, TIPO GUILHOTINA COMPLETA, COM VIDROS, BATENTE E FERRAGENS. EXCLUSIVE ALIZAR, ACABAMENTO E CONTRAMARCO, CONFORME PROJETO DE ESQUADRIAS (M2)**

Material	FORTE	UNID	COEFICIENTE	PREÇO UNITÁRIO	TOTAL	
00034381	JANELA MAXIM AR, EM ALUMINIO PERFIL 25, 60 X 80 CM (A X L), ACABAMENTO BRANCO OU BRILHANTE, BATENTE DE 4 A 5 CM, COM VIDRO 4 MM, SEM GUARNICAO/ALIZAR	SINAPI	UN	2,08330000	R\$ 316,62	R\$ 659,61
00004377	PARAFUSO DE ACO ZINCADO COM ROSCA SOBERBA, CABECA CHATA E FENDA SIMPLES, DIAMETRO 4,2 MM, COMPRIMENTO * 32 * MM	SINAPI	UN	24,40000000	R\$ 0,21	R\$ 5,12
00039961	SILICONE ACETICO USO GERAL INCOLOR 280 G	SINAPI	UN	1,24670000	R\$ 25,35	R\$ 31,60
<b>TOTAL Material:</b>					<b>R\$ 696,33</b>	
Mão de Obra com Encargos Complementares						
FORTE	UNID	COEFICIENTE	PREÇO UNITÁRIO	TOTAL		
88309	PEDREIRO COM ENCARGOS COMPLEMENTARES	SINAPI	H	1,70700000	R\$ 49,30	
88316	SERVEnte COM ENCARGOS COMPLEMENTARES	SINAPI	H	0,85300000	R\$ 18,85	
<b>TOTAL Mão de Obra com Encargos Complementares:</b>					<b>R\$ 68,15</b>	
<b>VALOR:</b>					<b>R\$ 764,48</b>	

**FNDE 440 JANELA DE ALUMÍNIO JA-5 - 200 X 105 CM, TIPO FIXA, PARA VIDRO, COM VIDRO, BATENTE E FERRAGENS. EXCLUSIVE ACABAMENTO, ALIZAR E CONTRAMARCO, CONFORME PROJETO DE ESQUADRIAS (M2)**

Material	FORTE	UNID	COEFICIENTE	PREÇO UNITÁRIO	TOTAL	
0000599	JANELA FIXA, EM ALUMINIO PERFIL 20, 60 X 80 CM (A X L), BATENTE/REQUADRO DE 3 A 14 CM, COM VIDRO 4 MM, SEM GUARNICAO/ALIZAR, ACABAMENTO ALUM BRANCO OU BRILHANTE	SINAPI	M2	1,00000000	R\$ 784,13	R\$ 784,13
4377	PARAFUSO DE ACO ZINCADO COM ROSCA SOBERBA, CABECA CHATA E FENDA SIMPLES, DIAMETRO 4,2 MM, COMPRIMENTO * 32 * MM	SINAPI	UN	17,41300000	R\$ 0,21	R\$ 3,66
00039961	SILICONE ACETICO USO GERAL INCOLOR 280 G	SINAPI	UN	0,42400000	R\$ 25,35	R\$ 10,75
<b>TOTAL Material:</b>					<b>R\$ 798,54</b>	
Mão de Obra com Encargos Complementares						
FORTE	UNID	COEFICIENTE	PREÇO UNITÁRIO	TOTAL		
88309	PEDREIRO COM ENCARGOS COMPLEMENTARES	SINAPI	H	0,72000000	R\$ 20,79	
88316	SERVEnte COM ENCARGOS COMPLEMENTARES	SINAPI	H	0,36000000	R\$ 7,96	
<b>TOTAL Mão de Obra com Encargos Complementares:</b>					<b>R\$ 28,75</b>	
<b>VALOR:</b>					<b>R\$ 827,29</b>	

**FNDE 441 JANELA DE ALUMÍNIO - JA-6 - 210 X 50 CM, TIPO MAXIM-AR, COM VIDROS, BATENTE E FERRAGENS. EXCLUSIVE ALIZAR, ACABAMENTO E CONTRAMARCO, CONFORME PROJETO DE ESQUADRIAS (M2)**

Material	FORTE	UNID	COEFICIENTE	PREÇO UNITÁRIO	TOTAL	
00034381	JANELA MAXIM AR, EM ALUMINIO PERFIL 25, 60 X 80 CM (A X L), ACABAMENTO BRANCO OU BRILHANTE, BATENTE DE 4 A 5 CM, COM VIDRO 4 MM, SEM GUARNICAO/ALIZAR	SINAPI	UN	2,08330000	R\$ 316,62	R\$ 659,61
00004377	PARAFUSO DE ACO ZINCADO COM ROSCA SOBERBA, CABECA CHATA E FENDA SIMPLES, DIAMETRO 4,2 MM, COMPRIMENTO * 32 * MM	SINAPI	UN	24,40000000	R\$ 0,21	R\$ 5,12
00039961	SILICONE ACETICO USO GERAL INCOLOR 280 G	SINAPI	UN	1,24670000	R\$ 25,35	R\$ 31,60
<b>TOTAL Material:</b>					<b>R\$ 696,33</b>	
Mão de Obra com Encargos Complementares						
FORTE	UNID	COEFICIENTE	PREÇO UNITÁRIO	TOTAL		
88309	PEDREIRO COM ENCARGOS COMPLEMENTARES	SINAPI	H	1,70700000	R\$ 49,30	
88316	SERVEnte COM ENCARGOS COMPLEMENTARES	SINAPI	H	0,85300000	R\$ 18,85	
<b>TOTAL Mão de Obra com Encargos Complementares:</b>					<b>R\$ 68,15</b>	
<b>VALOR:</b>					<b>R\$ 764,48</b>	

Bruno M. Vieira  
Eng. Civil - CREA - 57043CE  
CPF: 031.775.313-40

**FNDE 264 JANELA DE ALUMÍNIO - JA-7 - 210 X 75 CM, TIPO MAXIM-AR, COM VIDROS, BATENTE E FERRAGENS. EXCLUSIVE ALIZAR, ACABAMENTO E CONTRAMARCO, CONFORME PROJETO DE ESQUADRIAS (M2)**

Material	FORTE	UNID	COEFICIENTE	PREÇO UNITÁRIO	TOTAL	
00034381	JANELA MAXIM AR, EM ALUMÍNIO PERFIL 25, 60 X 80 CM (A X L), ACABAMENTO BRANCO OU BRILHANTE, BATENTE DE 4 A 5 CM, COM VIDRO 4 MM, SEM GUARNICAO/ALIZAR	SINAPI	UN	2,08330000	R\$ 316,62	R\$ 659,61
00004377	PARAFUSO DE ACO ZINCADO COM ROSCA SOBERBA, CABECA CHATA E FENDA SIMPLES, DIAMETRO 4,2 MM, COMPRIMENTO * 32 * MM	SINAPI	UN	24,40000000	R\$ 0,21	R\$ 5,12
00039961	SILICONE ACETICO USO GERAL INCOLOR 280 G	SINAPI	UN	1,24670000	R\$ 25,35	R\$ 31,60
TOTAL Material:					R\$ 696,33	
Mão de Obra com Encargos Complementares						
88309	PEDREIRO COM ENCARGOS COMPLEMENTARES	SINAPI	H	1,70700000	R\$ 28,88	R\$ 49,30
88316	SERVEnte COM ENCARGOS COMPLEMENTARES	SINAPI	H	0,85300000	R\$ 22,10	R\$ 18,85
TOTAL Mão de Obra com Encargos Complementares:					R\$ 68,15	
VALOR:					R\$ 764,48	

**FNDE 268 JANELA DE ALUMÍNIO - JA-8 - 210 X 100 CM, TIPO MAXIM-AR, COM VIDROS, BATENTE E FERRAGENS. EXCLUSIVE ALIZAR, ACABAMENTO E CONTRAMARCO, CONFORME PROJETO DE ESQUADRIAS (M2)**

Material	FORTE	UNID	COEFICIENTE	PREÇO UNITÁRIO	TOTAL	
00034381	JANELA MAXIM AR, EM ALUMÍNIO PERFIL 25, 60 X 80 CM (A X L), ACABAMENTO BRANCO OU BRILHANTE, BATENTE DE 4 A 5 CM, COM VIDRO 4 MM, SEM GUARNICAO/ALIZAR	SINAPI	UN	2,08330000	R\$ 316,62	R\$ 659,61
00004377	PARAFUSO DE ACO ZINCADO COM ROSCA SOBERBA, CABECA CHATA E FENDA SIMPLES, DIAMETRO 4,2 MM, COMPRIMENTO * 32 * MM	SINAPI	UN	24,40000000	R\$ 0,21	R\$ 5,12
00039961	SILICONE ACETICO USO GERAL INCOLOR 280 G	SINAPI	UN	1,24670000	R\$ 25,35	R\$ 31,60
TOTAL Material:					R\$ 696,33	
Mão de Obra com Encargos Complementares						
88309	PEDREIRO COM ENCARGOS COMPLEMENTARES	SINAPI	H	1,70700000	R\$ 28,88	R\$ 49,30
88316	SERVEnte COM ENCARGOS COMPLEMENTARES	SINAPI	H	0,85300000	R\$ 22,10	R\$ 18,85
TOTAL Mão de Obra com Encargos Complementares:					R\$ 68,15	
VALOR:					R\$ 764,48	

**FNDE 265 JANELA DE ALUMÍNIO - JA-9 - 210 X 150 CM, TIPO MAXIM-AR, COM VIDROS, BATENTE E FERRAGENS. EXCLUSIVE ALIZAR, ACABAMENTO E CONTRAMARCO, CONFORME PROJETO DE ESQUADRIAS (M2)**

Material	FORTE	UNID	COEFICIENTE	PREÇO UNITÁRIO	TOTAL	
00034381	JANELA MAXIM AR, EM ALUMÍNIO PERFIL 25, 60 X 80 CM (A X L), ACABAMENTO BRANCO OU BRILHANTE, BATENTE DE 4 A 5 CM, COM VIDRO 4 MM, SEM GUARNICAO/ALIZAR	SINAPI	UN	2,08330000	R\$ 316,62	R\$ 659,61
00004377	PARAFUSO DE ACO ZINCADO COM ROSCA SOBERBA, CABECA CHATA E FENDA SIMPLES, DIAMETRO 4,2 MM, COMPRIMENTO * 32 * MM	SINAPI	UN	24,40000000	R\$ 0,21	R\$ 5,12
00039961	SILICONE ACETICO USO GERAL INCOLOR 280 G	SINAPI	UN	1,24670000	R\$ 25,35	R\$ 31,60
TOTAL Material:					R\$ 696,33	
Mão de Obra com Encargos Complementares						
88309	PEDREIRO COM ENCARGOS COMPLEMENTARES	SINAPI	H	1,70700000	R\$ 28,88	R\$ 49,30
88316	SERVEnte COM ENCARGOS COMPLEMENTARES	SINAPI	H	0,85300000	R\$ 22,10	R\$ 18,85
TOTAL Mão de Obra com Encargos Complementares:					R\$ 68,15	
VALOR:					R\$ 764,48	

Bruno M. Vieira  
Eng. Civil - CREA - 57043CE  
CPF: 031.775.313-40

**FNDE 442 JANELA DE ALUMÍNIO - JA-10 - 70 X 75 CM, TIPO MAXIM-AR, COM VIDROS, BATENTE E FERRAGENS. EXCLUSIVE ALIZAR, ACABAMENTO E CONTRAMARCO, CONFORME PROJETO DE ESQUADRIAS (M2)**

Material	FORTE	UNID	COEFICIENTE	PREÇO UNITÁRIO	TOTAL	
00034381	JANELA MAXIM AR, EM ALUMÍNIO PERFIL 25, 60 X 80 CM (A X L), ACABAMENTO BRANCO OU BRILHANTE, BATENTE DE 4 A 5 CM, COM VIDRO 4 MM, SEM GUARNICAO/ALIZAR	SINAPI	UN	2,08330000	R\$ 316,62	R\$ 659,61
00004377	PARAFUSO DE ACO ZINCADO COM ROSCA SOBERBA, CABECA CHATA E FENDA SIMPLES, DIAMETRO 4,2 MM, COMPRIMENTO * 32 * MM	SINAPI	UN	24,40000000	R\$ 0,21	R\$ 5,12
00039961	SILICONE ACETICO USO GERAL INCOLOR 280 G	SINAPI	UN	1,24670000	R\$ 25,35	R\$ 31,60
<b>TOTAL Material:</b>					<b>R\$ 696,33</b>	
Mão de Obra com Encargos Complementares						
88309	PEDREIRO COM ENCARGOS COMPLEMENTARES	SINAPI	H	1,70700000	R\$ 28,88	R\$ 49,30
88316	SERVEnte COM ENCARGOS COMPLEMENTARES	SINAPI	H	0,85300000	R\$ 22,10	R\$ 18,85
<b>TOTAL Mão de Obra com Encargos Complementares:</b>					<b>R\$ 68,15</b>	
<b>VALOR:</b>					<b>R\$ 764,48</b>	

**FNDE 270 JANELA DE ALUMÍNIO - JA-11 - 140 X 75 CM, TIPO MAXIM-AR, COM VIDROS, BATENTE E FERRAGENS. EXCLUSIVE ALIZAR, ACABAMENTO E CONTRAMARCO, CONFORME PROJETO DE ESQUADRIAS (M2)**

Material	FORTE	UNID	COEFICIENTE	PREÇO UNITÁRIO	TOTAL	
00034381	JANELA MAXIM AR, EM ALUMÍNIO PERFIL 25, 60 X 80 CM (A X L), ACABAMENTO BRANCO OU BRILHANTE, BATENTE DE 4 A 5 CM, COM VIDRO 4 MM, SEM GUARNICAO/ALIZAR	SINAPI	UN	2,08330000	R\$ 316,62	R\$ 659,61
00004377	PARAFUSO DE ACO ZINCADO COM ROSCA SOBERBA, CABECA CHATA E FENDA SIMPLES, DIAMETRO 4,2 MM, COMPRIMENTO * 32 * MM	SINAPI	UN	24,40000000	R\$ 0,21	R\$ 5,12
00039961	SILICONE ACETICO USO GERAL INCOLOR 280 G	SINAPI	UN	1,24670000	R\$ 25,35	R\$ 31,60
<b>TOTAL Material:</b>					<b>R\$ 696,33</b>	
Mão de Obra com Encargos Complementares						
88309	PEDREIRO COM ENCARGOS COMPLEMENTARES	SINAPI	H	1,70700000	R\$ 28,88	R\$ 49,30
88316	SERVEnte COM ENCARGOS COMPLEMENTARES	SINAPI	H	0,85300000	R\$ 22,10	R\$ 18,85
<b>TOTAL Mão de Obra com Encargos Complementares:</b>					<b>R\$ 68,15</b>	
<b>VALOR:</b>					<b>R\$ 764,48</b>	

**FNDE 443 JANELA DE ALUMÍNIO - JA-12 - 420 X 50 CM, TIPO MAXIM-AR, COM VIDROS, BATENTE E FERRAGENS. EXCLUSIVE ALIZAR, ACABAMENTO E CONTRAMARCO, CONFORME PROJETO DE ESQUADRIAS (M2)**

Material	FORTE	UNID	COEFICIENTE	PREÇO UNITÁRIO	TOTAL	
00034381	JANELA MAXIM AR, EM ALUMÍNIO PERFIL 25, 60 X 80 CM (A X L), ACABAMENTO BRANCO OU BRILHANTE, BATENTE DE 4 A 5 CM, COM VIDRO 4 MM, SEM GUARNICAO/ALIZAR	SINAPI	UN	2,08330000	R\$ 316,62	R\$ 659,61
00004377	PARAFUSO DE ACO ZINCADO COM ROSCA SOBERBA, CABECA CHATA E FENDA SIMPLES, DIAMETRO 4,2 MM, COMPRIMENTO * 32 * MM	SINAPI	UN	24,40000000	R\$ 0,21	R\$ 5,12
00039961	SILICONE ACETICO USO GERAL INCOLOR 280 G	SINAPI	UN	1,24670000	R\$ 25,35	R\$ 31,60
<b>TOTAL Material:</b>					<b>R\$ 696,33</b>	
Mão de Obra com Encargos Complementares						
88309	PEDREIRO COM ENCARGOS COMPLEMENTARES	SINAPI	H	1,70700000	R\$ 28,88	R\$ 49,30
88316	SERVEnte COM ENCARGOS COMPLEMENTARES	SINAPI	H	0,85300000	R\$ 22,10	R\$ 18,85
<b>TOTAL Mão de Obra com Encargos Complementares:</b>					<b>R\$ 68,15</b>	
<b>VALOR:</b>					<b>R\$ 764,48</b>	

**FNDE 444 JANELA DE ALUMÍNIO - JA-13 - 560 X 100 CM, TIPO MAXIM-AR, COM VIDROS, BATENTE E FERRAGENS. EXCLUSIVE ALIZAR, ACABAMENTO E CONTRAMARCO, CONFORME PROJETO DE ESQUADRIAS (M2)**

Material	FORTE	UNID	COEFICIENTE	PREÇO UNITÁRIO	TOTAL	
00034381	JANELA MAXIM AR, EM ALUMÍNIO PERFIL 25, 60 X 80 CM (A X L), ACABAMENTO BRANCO OU BRILHANTE, BATENTE DE 4 A 5 CM, COM VIDRO 4 MM, SEM GUARNICAO/ALIZAR	SINAPI	UN	2,08330000	R\$ 316,62	R\$ 659,61
00004377	PARAFUSO DE ACO ZINCADO COM ROSCA SOBERBA, CABECA CHATA E FENDA SIMPLES, DIAMETRO 4,2 MM, COMPRIMENTO * 32 * MM	SINAPI	UN	24,40000000	R\$ 0,21	R\$ 5,12
00039961	SILICONE ACETICO USO GERAL INCOLOR 280 G	SINAPI	UN	1,24670000	R\$ 25,35	R\$ 31,60
<b>TOTAL Material:</b>					<b>R\$ 696,33</b>	
Mão de Obra com Encargos Complementares						
88309	PEDREIRO COM ENCARGOS COMPLEMENTARES	SINAPI	H	1,70700000	R\$ 28,88	R\$ 49,30
88316	SERVEnte COM ENCARGOS COMPLEMENTARES	SINAPI	H	0,85300000	R\$ 22,10	R\$ 18,85
<b>TOTAL Mão de Obra com Encargos Complementares:</b>					<b>R\$ 68,15</b>	
<b>VALOR:</b>					<b>R\$ 764,48</b>	

*Bruno M. Vieira*  
Bruno Magalhães Vieira  
Eng. Civil - CREA - 57043CE  
CPF: 031.775.313-40

**FNDE 445 JANELA DE ALUMÍNIO JA-14 - 160 X 85, TIPO FIXA, PARA VIDRO, COM VIDRO, BATENTE E FERRAGENS. EXCLUSIVE ACABAMENTO, ALIZAR E CONTRAMARCO, CONFORME PROJETO DE ESQUADRIAS (M2)**

Material	FORTE	UNID	COEFICIENTE	PREÇO UNITÁRIO	TOTAL	
00000599	JANELA FIXA, EM ALUMÍNIO PERFIL 20, 60 X 80 CM (A X L), BATENTE/REQUADRO DE 3 A 14 CM, COM VIDRO 4 MM, SEM GUARNICAO/ALIZAR, ACABAMENTO ALUM BRANCO OU BRILHANTE	SINAPI	M2	1,00000000	R\$ 784,13	R\$ 784,13
00004377	PARAFUSO DE AÇO ZINCADO COM ROSCA SOBERBA, CABECA CHATA E FENDA SIMPLES, DIAMETRO 4,2 MM, COMPRIMENTO * 32 * MM	SINAPI	UN	17,41300000	R\$ 0,21	R\$ 3,66
00039961	SILICONE ACETICO USO GERAL INCOLOR 280 G	SINAPI	UN	0,42400000	R\$ 25,35	R\$ 10,75
<b>TOTAL Material:</b>					<b>R\$ 798,54</b>	

Mão de Obra com Encargos Complementares	FORTE	UNID	COEFICIENTE	PREÇO UNITÁRIO	TOTAL	
88309	PEDREIRO COM ENCARGOS COMPLEMENTARES	SINAPI	H	0,72000000	R\$ 28,88	R\$ 20,79
88316	SERVENTE COM ENCARGOS COMPLEMENTARES	SINAPI	H	0,36000000	R\$ 22,10	R\$ 7,96
<b>TOTAL Mão de Obra com Encargos Complementares:</b>					<b>R\$ 28,75</b>	
<b>VALOR:</b>					<b>R\$ 827,29</b>	

**FNDE 05 TELA TIPO MOSQUITEIRO - FIXADA NA ESQUADRIA - CONFORME PROJETO DE ESQUADRIAS (M2)**

Material	FORTE	UNID	COEFICIENTE	PREÇO UNITÁRIO	TOTAL	
00000586	CANTONEIRA EM ALUMÍNIO, ABAS IGUAIS, LARGURA DE 25,40 MM (1"), ESPESSURA DE 4,76 MM (3/16") E PESO LINEAR DE APROXIMADAMENTE 0,593 KG/M	SINAPI	M	3,00000000	R\$ 22,22	R\$ 66,66
00010932	TELA DE ARAME GALVANIZADA QUADRANGULAR / LOSANGULAR, FIO 4,19 MM (8 BWG), MALHA 5 X 5 CM, H = 2 M	SINAPI	M2	1,00000000	R\$ 100,79	R\$ 100,79
<b>TOTAL Material:</b>					<b>R\$ 167,45</b>	

Mão de Obra com Encargos Complementares	FORTE	UNID	COEFICIENTE	PREÇO UNITÁRIO	TOTAL	
88315	SERRALHEIRO COM ENCARGOS COMPLEMENTARES	SINAPI	H	0,35000000	R\$ 28,66	R\$ 10,03
88316	SERVENTE COM ENCARGOS COMPLEMENTARES	SINAPI	H	0,60000000	R\$ 22,10	R\$ 13,26
<b>TOTAL Mão de Obra com Encargos Complementares:</b>					<b>R\$ 23,29</b>	
<b>VALOR:</b>					<b>R\$ 190,74</b>	

**FNDE 437 PORTA DE VIDRO - PV1 - 175X 230 CM, DE ABRIR DUAS FOLHAS TEMPERADO INCOLOR 10 MM, CONFORME PROJETO (M2)**

Serviço	FORTE	UNID	COEFICIENTE	PREÇO UNITÁRIO	TOTAL	
102183	PORTA PIVOTANTE DE VIDRO TEMPERADO, 2 FOLHAS DE 90X210 CM, ESPESSURA DE 10MM, INCLUSIVE ACESSÓRIOS. AF_01/2021	SINAPI	UN	0,53000000	R\$ 2.377,20	R\$ 1.259,92
<b>TOTAL Serviço:</b>					<b>R\$ 1.259,92</b>	
<b>VALOR:</b>					<b>R\$ 1.259,92</b>	

**FNDE 280 PF1 - PORTÃO METÁLICO DE ABRIR, 1,40 X 2,20 M, COM CHAPA METÁLICA, INCLUSO PINTURA, CONFORME PROJETO DE ESQUADRIAS (M2)**

Equipamento Custo Horário	FORTE	UNID	COEFICIENTE	PREÇO UNITÁRIO	TOTAL	
92716	APARELHO PARA CORTE E SOLDA OXI-ACETILENO SOBRE RODAS, INCLUSIVE CILINDROS E MAÇARICOS - CHP DIURNO. AF_05/2023 - Percentual=1,0000%	SINAPI	CHP	4,03000000	R\$ 90,99	R\$ 366,69
<b>TOTAL Equipamento Custo Horário:</b>					<b>R\$ 366,69</b>	

Material	FORTE	UNID	COEFICIENTE	PREÇO UNITÁRIO	TOTAL	
00000546	BARRA DE AÇO CHATA, RETANGULAR (QUALQUER BITOLA) - Percentual=1,0000%	SINAPI	KG	0,32800000	R\$ 9,54	R\$ 3,13
00043105	CHAPA DE AÇO CARBONO GALVANIZADA, PERFURADA (GRADE FUROS) E = 1,5 MM, DIAMETRO DO FURO = 9,52 MM (FUROS ALTERNADOS HORIZ.) - Percentual=1,0000%	SINAPI	KG	0,32800000	R\$ 32,72	R\$ 10,73
00011456	FERROLHO COM FECHO /TRINCO REDONDO, EM AÇO GALVANIZADO / ZINCADO, DE SOBREPOR, COM COMPRIMENTO DE 10" A 12" E ESPESSURA MINIMA DA CHAPA DE 1,50 MM - Percentual=1,0000%	SINAPI	UN	1,00000000	R\$ 21,02	R\$ 21,02
00007698	TUBO AÇO GALVANIZADO COM COSTURA, CLASSE MEDIA, DN 1.1/4", E = "3,25" MM, PESO "3,14" KG/M (NBR 5580) - Percentual=1,0000%	SINAPI	M	2,25000000	R\$ 44,89	R\$ 101,00
<b>TOTAL Material:</b>					<b>R\$ 135,88</b>	

Mão de Obra	FORTE	UNID	COEFICIENTE	PREÇO UNITÁRIO	TOTAL	
00000252	AJUDANTE DE SERRALHEIRO (HORISTA) - Percentual=1,0000%	SINAPI	H	2,77000000	R\$ 15,09	R\$ 41,80
<b>TOTAL Mão de Obra:</b>					<b>R\$ 41,80</b>	

Mão de Obra com Encargos Complementares	FORTE	UNID	COEFICIENTE	PREÇO UNITÁRIO	TOTAL	
88309	PEDREIRO COM ENCARGOS COMPLEMENTARES - Percentual=1,0000%	SINAPI	H	0,31200000	R\$ 28,88	R\$ 9,01
88315	SERRALHEIRO COM ENCARGOS COMPLEMENTARES - Percentual=1,0000%	SINAPI	H	2,77000000	R\$ 28,66	R\$ 79,39
<b>TOTAL Mão de Obra com Encargos Complementares:</b>					<b>R\$ 88,40</b>	

Serviço	FORTE	UNID	COEFICIENTE	PREÇO UNITÁRIO	TOTAL	
100754	PINTURA COM TINTA ACRÍLICA DE ACABAMENTO APLICADA A ROLO OU PINCEL SOBRE SUPERFÍCIES METÁLICAS (EXCETO PERFIL) EXECUTADO EM OBRA (02 DEMÃOS). AF_01/2020 - Percentual=1,0000%	SINAPI	M2	2,00000000	R\$ 30,50	R\$ 61,00
100722	PINTURA COM TINTA ALQUÍDICA DE FUNDO (TIPO ZARCÃO) APLICADA A ROLO OU PINCEL SOBRE SUPERFÍCIES METÁLICAS (EXCETO PERFIL) EXECUTADO EM OBRA (POR DEMÃO). AF_01/2020 - Percentual=1,0000%	SINAPI	M2	2,00000000	R\$ 24,90	R\$ 49,80
<b>TOTAL Serviço:</b>					<b>R\$ 110,80</b>	

<b>VALOR:</b>					<b>R\$ 743,57</b>
---------------	--	--	--	--	-------------------

*Dr. Bruno Magalhães Vieira*  
Eng. Civil - CREA - 57043CE  
CPF: 031.775.313-40

FNDE 08 PF2 - PORTÃO METÁLICO DE ABRIR, 1,40 X 1,05 M, COM CHAPA METÁLICA, INCLUSO PINTURA, CONFORME PROJETO DE ESQUADRIAS (M2)						
Equipamento Custo Horário	FONTES	UNID	COEFICIENTE	PREÇO UNITÁRIO	TOTAL	
92716	APARELHO PARA CORTE E SOLDA OXI-ACETILENO SOBRE RODAS, INCLUSIVE CILINDROS E MAÇARICOS - CHP DIURNO. AF_05/2023	SINAPI	CHP	4,03000000	R\$ 90,99	R\$ 366,69
TOTAL Equipamento Custo Horário:					R\$ 366,69	
Material	FONTES	UNID	COEFICIENTE	PREÇO UNITÁRIO	TOTAL	
00000546	BARRA DE AÇO CHATA, RETANGULAR (QUALQUER BITOLA)	SINAPI	KG	0,32800000	R\$ 9,54	R\$ 3,13
00043105	CHAPA DE AÇO CARBONO GALVANIZADA, PERFURADA (GRADE FUROS) E = 1,5 MM, DIAMETRO DO FURO = 9,52 MM (FUROS ALTERNADOS HORIZ.)	SINAPI	KG	0,32800000	R\$ 32,72	R\$ 10,73
00011456	FERROLHO COM FECHO /TRINCO REDONDO, EM AÇO GALVANIZADO / ZINCADO, DE SOBREPOR, COM COMPRIMENTO DE 10" A 12" E ESPESSURA MINIMA DA CHAPA DE 1,50 MM	SINAPI	UN	1,00000000	R\$ 21,02	R\$ 21,02
00007698	TUBO AÇO GALVANIZADO COM COSTURA, CLASSE MEDIA, DN 1.1/4", E = 3,25" MM, PESO 3,14" KG/M (NBR 5580)	SINAPI	M	2,25000000	R\$ 44,89	R\$ 101,00
TOTAL Material:					R\$ 135,88	
Mão de Obra	FONTES	UNID	COEFICIENTE	PREÇO UNITÁRIO	TOTAL	
00000252	AJUDANTE DE SERRALHEIRO (HORISTA)	SINAPI	H	2,77000000	R\$ 21,56	R\$ 59,72
TOTAL Mão de Obra:					R\$ 59,72	
Mão de Obra com Encargos Complementares	FONTES	UNID	COEFICIENTE	PREÇO UNITÁRIO	TOTAL	
88309	PEDREIRO COM ENCARGOS COMPLEMENTARES	SINAPI	H	0,31200000	R\$ 28,88	R\$ 9,01
88315	SERRALHEIRO COM ENCARGOS COMPLEMENTARES	SINAPI	H	2,77000000	R\$ 28,66	R\$ 79,39
TOTAL Mão de Obra com Encargos Complementares:					R\$ 88,40	
Serviço	FONTES	UNID	COEFICIENTE	PREÇO UNITÁRIO	TOTAL	
100754	PINTURA COM TINTA ACRILICA DE ACABAMENTO APLICADA A ROLO OU PINCEL SOBRE SUPERFÍCIES METÁLICAS (EXCETO PERFIL) EXECUTADO EM OBRA (02 DEMÃOS). AF_01/2020	SINAPI	M2	2,00000000	R\$ 30,50	R\$ 61,00
100722	PINTURA COM TINTA ALQUÍDICA DE FUNDO (TIPO ZARCÃO) APLICADA A ROLO OU PINCEL SOBRE SUPERFÍCIES METÁLICAS (EXCETO PERFIL) EXECUTADO EM OBRA (POR DEMÃO). AF_01/2020	SINAPI	M2	2,00000000	R\$ 24,90	R\$ 49,80
TOTAL Serviço:					R\$ 110,80	
VALOR:					R\$ 761,49	

FNDE 281 FECHAMENTO EM CHAPA METÁLICA PERFURADA, INCLUSO PINTURA, CONFORME PROJETO (M2)						
Equipamento Custo Horário	FONTES	UNID	COEFICIENTE	PREÇO UNITÁRIO	TOTAL	
92716	APARELHO PARA CORTE E SOLDA OXI-ACETILENO SOBRE RODAS, INCLUSIVE CILINDROS E MAÇARICOS - CHP DIURNO. AF_05/2023 - Percentual=1,0000%	SINAPI	CHP	4,03000000	R\$ 90,99	R\$ 366,69
TOTAL Equipamento Custo Horário:					R\$ 366,69	
Material	FONTES	UNID	COEFICIENTE	PREÇO UNITÁRIO	TOTAL	
00000546	BARRA DE AÇO CHATA, RETANGULAR (QUALQUER BITOLA) - Percentual=1,0000%	SINAPI	KG	0,32800000	R\$ 9,54	R\$ 3,13
43105	CHAPA DE AÇO CARBONO GALVANIZADA, PERFURADA (GRADE FUROS) E = 1,5 MM, DIAMETRO DO FURO = 9,52 MM (FUROS ALTERNADOS HORIZ.) - Percentual=1,0000%	SINAPI	KG	0,32800000	R\$ 32,72	R\$ 10,73
7698	TUBO AÇO GALVANIZADO COM COSTURA, CLASSE MEDIA, DN 1.1/4", E = 3,25" MM, PESO 3,14" KG/M (NBR 5580) - Percentual=1,0000%	SINAPI	M	2,25000000	R\$ 44,89	R\$ 101,00
TOTAL Material:					R\$ 114,86	
Mão de Obra	FONTES	UNID	COEFICIENTE	PREÇO UNITÁRIO	TOTAL	
00000252	AJUDANTE DE SERRALHEIRO (HORISTA) - Percentual=1,0000%	SINAPI	H	2,77000000	R\$ 15,06	R\$ 41,80
TOTAL Mão de Obra:					R\$ 41,80	
Mão de Obra com Encargos Complementares	FONTES	UNID	COEFICIENTE	PREÇO UNITÁRIO	TOTAL	
88309	PEDREIRO COM ENCARGOS COMPLEMENTARES - Percentual=1,0000%	SINAPI	H	0,31200000	R\$ 28,88	R\$ 9,01
88315	SERRALHEIRO COM ENCARGOS COMPLEMENTARES - Percentual=1,0000%	SINAPI	H	2,77000000	R\$ 28,66	R\$ 79,39
TOTAL Mão de Obra com Encargos Complementares:					R\$ 88,40	
Serviço	FONTES	UNID	COEFICIENTE	PREÇO UNITÁRIO	TOTAL	
100754	PINTURA COM TINTA ACRILICA DE ACABAMENTO APLICADA A ROLO OU PINCEL SOBRE SUPERFÍCIES METÁLICAS (EXCETO PERFIL) EXECUTADO EM OBRA (02 DEMÃOS). AF_01/2020 - Percentual=1,0000%	SINAPI	M2	2,00000000	R\$ 30,50	R\$ 61,00
100722	PINTURA COM TINTA ALQUÍDICA DE FUNDO (TIPO ZARCÃO) APLICADA A ROLO OU PINCEL SOBRE SUPERFÍCIES METÁLICAS (EXCETO PERFIL) EXECUTADO EM OBRA (POR DEMÃO). AF_01/2020 - Percentual=1,0000%	SINAPI	M2	2,00000000	R\$ 24,90	R\$ 49,80
TOTAL Serviço:					R\$ 110,80	
VALOR:					R\$ 722,55	

Bruno M. Vieira  
Bruno Magalhães Vieira  
Eng. Civil - CREA - 57043CE  
CPF: 031.775.313-40

FNDE 283 CERCA/GRADIL H=1,58M, MALHA 5 X 15CM - GALVANIZADO (M2)						
Mão de Obra com Encargos Complementares		FORTE	UNID	COEFICIENTE	PREÇO UNITÁRIO	TOTAL
88251	AUXILIAR DE SERRALHEIRO COM ENCARGOS COMPLEMENTARES	SINAPI	H	1.50000000	R\$ 23,22	R\$ 34,83
88315	SERRALHEIRO COM ENCARGOS COMPLEMENTARES	SINAPI	H	1.50000000	R\$ 28,66	R\$ 42,99
TOTAL Mão de Obra com Encargos Complementares:						R\$ 77,82
Serviço		FORTE	UNID	COEFICIENTE	PREÇO UNITÁRIO	TOTAL
C4727	CERCA/GRADIL NYLOFOR H=1,53M, MALHA 5 X 20CM - FIO 5,00MM, COM FIXADORES DE POLIAMIDA EM POSTE 40 x 60 MM CHUMBADOS EM BASE DE CONCRETO (EXCLUSIVE ESTA) . REVESTIDOS EM POLIESTER POR	Seifra	M	1.00000000	R\$ 301,78	R\$ 301,78
TOTAL Serviço:						R\$ 301,78
VALOR:						R\$ 379,60

FNDE 446 P01 - PORTÃO METÁLICO 1,50 x 2,10 M , MALHA 5 X 20CM - FIO 5,00MM, REVESTIDOS EM POLIESTER POR PROCESSO DE PINTURA ELETROSTÁTICA (GRADIL), NA COR BRANCA - FORNECIMENTO E INSTALAÇÃO (M2)						
Material		FORTE	UNID	COEFICIENTE	PREÇO UNITÁRIO	TOTAL
C4556	PORTÃO PIVOTANTE NYLOFOR, COMPOSTO DE QUADRO, PAINÉIS E ACESSÓRIOS COM PINTURA ELETROSTÁTICA COM TINTA POLIESTER, NAS CORES VERDE OU BRANCA, COM POSTE EM AÇO REVESTIDO, COR VERDE OU BRANCA - FORNECIMENTO E MONTAGEM	Seifra	M2	1.20000000	R\$ 630,91	R\$ 757,09
TOTAL Material:						R\$ 757,09
Mão de Obra com Encargos Complementares		FORTE	UNID	COEFICIENTE	PREÇO UNITÁRIO	TOTAL
88251	AUXILIAR DE SERRALHEIRO COM ENCARGOS COMPLEMENTARES	SINAPI	H	2.50000000	R\$ 23,22	R\$ 58,05
88315	SERRALHEIRO COM ENCARGOS COMPLEMENTARES	SINAPI	H	2.50000000	R\$ 28,66	R\$ 71,65
TOTAL Mão de Obra com Encargos Complementares:						R\$ 129,70
VALOR:						R\$ 886,79

FNDE 447 P02 - PORTÃO METÁLICO 1,00 x 2,00 M , MALHA 5 X 20CM - FIO 5,00MM, REVESTIDOS EM POLIESTER POR PROCESSO DE PINTURA ELETROSTÁTICA (GRADIL), NA COR BRANCA - FORNECIMENTO E INSTALAÇÃO (M2)						
Material		FORTE	UNID	COEFICIENTE	PREÇO UNITÁRIO	TOTAL
C4556	PORTÃO PIVOTANTE NYLOFOR, COMPOSTO DE QUADRO, PAINÉIS E ACESSÓRIOS COM PINTURA ELETROSTÁTICA COM TINTA POLIESTER, NAS CORES VERDE OU BRANCA, COM POSTE EM AÇO REVESTIDO, COR VERDE OU BRANCA - FORNECIMENTO E MONTAGEM	Seifra	M2	1.20000000	R\$ 630,91	R\$ 757,09
TOTAL Material:						R\$ 757,09
Mão de Obra com Encargos Complementares		FORTE	UNID	COEFICIENTE	PREÇO UNITÁRIO	TOTAL
88251	AUXILIAR DE SERRALHEIRO COM ENCARGOS COMPLEMENTARES	SINAPI	H	2.50000000	R\$ 23,22	R\$ 58,05
88315	SERRALHEIRO COM ENCARGOS COMPLEMENTARES	SINAPI	H	2.50000000	R\$ 28,66	R\$ 71,65
TOTAL Mão de Obra com Encargos Complementares:						R\$ 129,70
VALOR:						R\$ 886,79

FNDE 448 P03 - PORTÃO METÁLICO 3,12 x 2,00 M , MALHA 5 X 20CM - FIO 5,00MM, REVESTIDOS EM POLIESTER POR PROCESSO DE PINTURA ELETROSTÁTICA (GRADIL), NA COR BRANCA - FORNECIMENTO E INSTALAÇÃO (M2)						
Material		FORTE	UNID	COEFICIENTE	PREÇO UNITÁRIO	TOTAL
C4556	PORTÃO PIVOTANTE NYLOFOR, COMPOSTO DE QUADRO, PAINÉIS E ACESSÓRIOS COM PINTURA ELETROSTÁTICA COM TINTA POLIESTER, NAS CORES VERDE OU BRANCA, COM POSTE EM AÇO REVESTIDO, COR VERDE OU BRANCA - FORNECIMENTO E MONTAGEM	Seifra	M2	1.20000000	R\$ 630,91	R\$ 757,09
TOTAL Material:						R\$ 757,09
Mão de Obra com Encargos Complementares		FORTE	UNID	COEFICIENTE	PREÇO UNITÁRIO	TOTAL
88251	AUXILIAR DE SERRALHEIRO COM ENCARGOS COMPLEMENTARES	SINAPI	H	2.50000000	R\$ 23,22	R\$ 58,05
88315	SERRALHEIRO COM ENCARGOS COMPLEMENTARES	SINAPI	H	2.50000000	R\$ 28,66	R\$ 71,65
TOTAL Mão de Obra com Encargos Complementares:						R\$ 129,70
VALOR:						R\$ 886,79

Bruno M. Vieira  
Bruno Magalhães Vieira  
Eng. Civil - CREA - 57043CE  
CPF: 031.775.313-40

**FNDE 20 TELHA TERMOISOLANTE REVESTIDA EM AÇO GALVALUME, FACE SUPERIOR TRAPEZOIDAL E FACE INFERIOR PLANA (NAO INCLUI ACESSORIOS DE FIXACAO), REVEST COM ESPESSURA DE 0,50 MM, COM PRE-PINTURA DE COR BRANCA NAS DUAS FACES, NUCLEO EM POLIIOCIANURATO (PIR) COM ESPESSURA DE 50 MM (M2)**

Material	FORTE	UNID	COEFICIENTE	PREÇO UNITÁRIO	TOTAL	
4380	PARAFUSO ZINCADO ROSCA SOBERBA 5/16" X 120 MM PARA TELHA FIBROCIMENTO	SINAPI	IJN	1,00000000	R\$ 1,21	R\$ 1,21
43071	TELHA TERMOISOLANTE REVESTIDA EM AÇO GALVALUME, FACE SUPERIOR TRAPEZOIDAL E FACE INFERIOR PLANA (NAO INCLUI ACESSORIOS DE FIXACAO), REVEST COM ESPESSURA DE 0,50 MM, COM PRE-PINTURA DE COR BRANCA NAS DUAS FACES, NUCLEO EM POLIIOCIANURATO (PIR) COM ESPESSURA DE 50 MM	SINAPI	M2	1,06000000	R\$ 188,85	R\$ 199,97
<b>TOTAL Material:</b>					<b>R\$ 201,18</b>	

Mão de Obra com Encargos Complementares	FORTE	UNID	COEFICIENTE	PREÇO UNITÁRIO	TOTAL	
88262	CARPINTEIRO DE FORMAS COM ENCARGOS COMPLEMENTARES	SINAPI	H	0,22000000	R\$ 22,10	R\$ 4,86
88316	SERVENTE COM ENCARGOS COMPLEMENTARES	SINAPI	H	0,22000000	R\$ 22,10	R\$ 4,86
<b>TOTAL Mão de Obra com Encargos Complementares:</b>					<b>R\$ 9,72</b>	
<b>VALOR:</b>					<b>R\$ 210,90</b>	

**FNDE 422 RUFO EM CHAPA DE AÇO GALVANIZADO NR. 24, DESENVOLVIMENTO 73 CM (M)**

Equipamento Custo Horário	FORTE	UNID	COEFICIENTE	PREÇO UNITÁRIO	TOTAL	
93252	GUINCHO ELÉTRICO DE COLUNA, CAPACIDADE 400 KG. COM MOTO FREIO, MOTOR TRIFÁSICO DE 1,25 CV - CHI DIURNO. AF_03/2016	SINAPI	CHI	0,01630000	R\$ 27,55	R\$ 0,50
93281	GUINCHO ELÉTRICO DE COLUNA, CAPACIDADE 400 KG. COM MOTO FREIO, MOTOR TRIFÁSICO DE 1,25 CV - CHP DIURNO. AF_03/2016	SINAPI	CHP	0,01320000	R\$ 28,83	R\$ 0,38
<b>TOTAL Equipamento Custo Horário:</b>					<b>R\$ 0,88</b>	

Material	FORTE	UNID	COEFICIENTE	PREÇO UNITÁRIO	TOTAL	
5061	PREGO DE AÇO POLIDO COM CABECA 18 X 27 (2 1/2 X 10)	SINAPI	KG	0,00800000	R\$ 13,51	R\$ 0,11
00005104	REBITE DE REPUXO EM ALUMÍNIO VAZADO, DIAMETRO 3,2 X 8 MM DE COMPRIMENTO (1KG = 1025 UNIDADES)	SINAPI	KG	0,00160000	R\$ 71,89	R\$ 0,12
1113	RUFO EXTERNO/INTERNO DE CHAPA DE AÇO GALVANIZADA NUM 26, CORTE 33 CM	SINAPI	M	1,05000000	R\$ 25,16	R\$ 26,42
00000142	SELANTE ELÁSTICO MONOCOMPONENTE À BASE DE POLIURETANO (PU) PARA JUNTAS DIVERSAS	SINAPI	310ML	0,21100000	R\$ 38,36	R\$ 6,09
00013386	SOLDA EM BARRA DE ESTANHO-CHUMBO 50/50	SINAPI	KG	0,05900000	R\$ 222,25	R\$ 13,11
<b>TOTAL Material:</b>					<b>R\$ 47,85</b>	

Mão de Obra com Encargos Complementares	FORTE	UNID	COEFICIENTE	PREÇO UNITÁRIO	TOTAL	
88316	SERVENTE COM ENCARGOS COMPLEMENTARES	SINAPI	H	0,23900000	R\$ 22,10	R\$ 5,28
88323	TELHADISTA COM ENCARGOS COMPLEMENTARES	SINAPI	H	0,14500000	R\$ 28,26	R\$ 4,10
<b>TOTAL Mão de Obra com Encargos Complementares:</b>					<b>R\$ 9,38</b>	
<b>VALOR:</b>					<b>R\$ 58,13</b>	

*Bruno M. Vieira*  
Bruno Magalhães Vieira  
Eng. Civil - CREA - 57043CE  
CPF: 031.775.313-40

FNDE 423 RUFO EM CHAPA DE AÇO GALVANIZADO NR. 24, DESENVOLVIMENTO 36 CM (M)						
Equipamento Custo Horário		FORNTE	UNID	COEFICIENTE	PREÇO UNITÁRIO	TOTAL
93282	GUINCHO ELÉTRICO DE COLUNA, CAPACIDADE 400 KG COM MOTO FREIO, MOTOR TRIFÁSICO DE 1,25 CV - CHI DIURNO. AF_03/2016	SINAPI	CHI	0,01830000	R\$ 27,55	R\$ 0,50
93281	GUINCHO ELÉTRICO DE COLUNA, CAPACIDADE 400 KG COM MOTO FREIO, MOTOR TRIFÁSICO DE 1,25 CV - CHP DIURNO. AF_03/2016	SINAPI	CHP	0,01320000	R\$ 28,83	R\$ 0,38
TOTAL Equipamento Custo Horário:						R\$ 0,88
Material		FORNTE	UNID	COEFICIENTE	PREÇO UNITÁRIO	TOTAL
00005061	PREGO DE AÇO POLIDO COM CABECA 18 X 27 (2 1/2 X 10)	SINAPI	KG	0,00800000	R\$ 13,61	R\$ 0,11
00005104	REBITE DE REPUXO EM ALUMINIO VAZADO, DIAMETRO 3,2 X 8 MM DE COMPRIMENTO (1KG = 1025 UNIDADES)	SINAPI	KG	0,00160000	R\$ 71,89	R\$ 0,12
00001113	RUFO EXTERNO/INTERNO DE CHAPA DE AÇO GALVANIZADA NUM 26, CORTE 33 CM	SINAPI	M	1,05000000	R\$ 25,16	R\$ 26,42
00000142	SELANTE ELÁSTICO MONOCOMPONENTE A BASE DE POLIURETANO (PU) PARA JUNTAS DIVERSAS	SINAPI	310ML	0,21100000	R\$ 38,36	R\$ 8,09
00013388	SOLDA EM BARRA DE ESTANHO-CHUMBO 50/50	SINAPI	KG	0,05900000	R\$ 222,25	R\$ 13,11
TOTAL Material:						R\$ 47,85
Mão de Obra com Encargos Complementares		FORNTE	UNID	COEFICIENTE	PREÇO UNITÁRIO	TOTAL
88316	SERVENTE COM ENCARGOS COMPLEMENTARES	SINAPI	H	0,23900000	R\$ 22,10	R\$ 5,28
88323	TELHADISTA COM ENCARGOS COMPLEMENTARES	SINAPI	H	0,14500000	R\$ 26,26	R\$ 4,10
TOTAL Mão de Obra com Encargos Complementares:						R\$ 9,38
VALOR:						R\$ 58,11

FNDE 424 RUFO EM CHAPA DE AÇO GALVANIZADO NR. 24, DESENVOLVIMENTO 32 CM (M)						
Equipamento Custo Horário		FORNTE	UNID	COEFICIENTE	PREÇO UNITÁRIO	TOTAL
93282	GUINCHO ELÉTRICO DE COLUNA, CAPACIDADE 400 KG COM MOTO FREIO, MOTOR TRIFÁSICO DE 1,25 CV - CHI DIURNO. AF_03/2016	SINAPI	CHI	0,01830000	R\$ 27,55	R\$ 0,50
93281	GUINCHO ELÉTRICO DE COLUNA, CAPACIDADE 400 KG COM MOTO FREIO, MOTOR TRIFÁSICO DE 1,25 CV - CHP DIURNO. AF_03/2016	SINAPI	CHP	0,01320000	R\$ 28,83	R\$ 0,38
TOTAL Equipamento Custo Horário:						R\$ 0,88
Material		FORNTE	UNID	COEFICIENTE	PREÇO UNITÁRIO	TOTAL
00005061	PREGO DE AÇO POLIDO COM CABECA 18 X 27 (2 1/2 X 10)	SINAPI	KG	0,00800000	R\$ 13,61	R\$ 0,11
00005104	REBITE DE REPUXO EM ALUMINIO VAZADO, DIAMETRO 3,2 X 8 MM DE COMPRIMENTO (1KG = 1025 UNIDADES)	SINAPI	KG	0,00160000	R\$ 71,89	R\$ 0,12
00001113	RUFO EXTERNO/INTERNO DE CHAPA DE AÇO GALVANIZADA NUM 26, CORTE 33 CM	SINAPI	M	1,05000000	R\$ 25,16	R\$ 26,42
00000142	SELANTE ELÁSTICO MONOCOMPONENTE A BASE DE POLIURETANO (PU) PARA JUNTAS DIVERSAS	SINAPI	310ML	0,21100000	R\$ 38,36	R\$ 8,09
00013388	SOLDA EM BARRA DE ESTANHO-CHUMBO 50/50	SINAPI	KG	0,05900000	R\$ 222,25	R\$ 13,11
TOTAL Material:						R\$ 47,85
Mão de Obra com Encargos Complementares		FORNTE	UNID	COEFICIENTE	PREÇO UNITÁRIO	TOTAL
88316	SERVENTE COM ENCARGOS COMPLEMENTARES	SINAPI	H	0,23900000	R\$ 22,10	R\$ 5,28
88323	TELHADISTA COM ENCARGOS COMPLEMENTARES	SINAPI	H	0,14500000	R\$ 26,26	R\$ 4,10
TOTAL Mão de Obra com Encargos Complementares:						R\$ 9,38
VALOR:						R\$ 58,11

FNDE 167 PINGADEIRA EM CHAPA DE AÇO GALVANIZADO (M)						
Equipamento Custo Horário		FORNTE	UNID	COEFICIENTE	PREÇO UNITÁRIO	TOTAL
93282	GUINCHO ELÉTRICO DE COLUNA, CAPACIDADE 400 KG COM MOTO FREIO, MOTOR TRIFÁSICO DE 1,25 CV - CHI DIURNO. AF_03/2016	SINAPI	CHI	0,01830000	R\$ 27,55	R\$ 0,50
93281	GUINCHO ELÉTRICO DE COLUNA, CAPACIDADE 400 KG COM MOTO FREIO, MOTOR TRIFÁSICO DE 1,25 CV - CHP DIURNO. AF_03/2016	SINAPI	CHP	0,01320000	R\$ 28,83	R\$ 0,38
TOTAL Equipamento Custo Horário:						R\$ 0,88
Material		FORNTE	UNID	COEFICIENTE	PREÇO UNITÁRIO	TOTAL
5061	PREGO DE AÇO POLIDO COM CABECA 18 X 27 (2 1/2 X 10)	SINAPI	KG	0,00600000	R\$ 13,61	R\$ 0,08
00005104	REBITE DE REPUXO EM ALUMINIO VAZADO, DIAMETRO 3,2 X 8 MM DE COMPRIMENTO (1KG = 1025 UNIDADES)	SINAPI	KG	0,00120000	R\$ 71,89	R\$ 0,09
00040873	RUFO INTERNO/EXTERNO DE CHAPA DE AÇO GALVANIZADA NUM 24, CORTE 25 CM	SINAPI	M	1,05000000	R\$ 23,45	R\$ 24,62
00000142	SELANTE ELÁSTICO MONOCOMPONENTE A BASE DE POLIURETANO (PU) PARA JUNTAS DIVERSAS	SINAPI	310ML	0,19800000	R\$ 38,36	R\$ 7,60
00013388	SOLDA EM BARRA DE ESTANHO-CHUMBO 50/50	SINAPI	KG	0,04500000	R\$ 222,25	R\$ 10,00
TOTAL Material:						R\$ 42,39
Mão de Obra com Encargos Complementares		FORNTE	UNID	COEFICIENTE	PREÇO UNITÁRIO	TOTAL
88316	SERVENTE COM ENCARGOS COMPLEMENTARES	SINAPI	H	0,20700000	R\$ 22,10	R\$ 4,57
88323	TELHADISTA COM ENCARGOS COMPLEMENTARES	SINAPI	H	0,11200000	R\$ 28,26	R\$ 3,17
TOTAL Mão de Obra com Encargos Complementares:						R\$ 7,74
VALOR:						R\$ 51,01

*Bruno Magalhães Vieira*  
Eng. Civil - CREA - 57043CE  
CPF: 031.775.313-40

FNDE 172 IMPERMEABILIZAÇÃO DE VIGA BALDRAME COM EMULSÃO ASFÁLTICA, 2 DEMÃOS (M2)						
Material	FORTE	UNID	COEFICIENTE	PREÇO UNITÁRIO	TOTAL	
00000626	MANTA LIQUIDA DE BASE ASFÁLTICA MODIFICADA COM A ADICAO DE ELASTOMEROS DILUIDOS EM SOLVENTE ORGANICO, APLICACAO A FRIO (MEMBRANA IMPERMEABILIZANTE ASFÁSTICA)	SINAPI	KG	1,50000000	R\$ 17,97	R\$ 26,96
TOTAL Material:					R\$ 26,96	
Mão de Obra com Encargos Complementares						
	FORTE	UNID	COEFICIENTE	PREÇO UNITÁRIO	TOTAL	
88243	AJUDANTE ESPECIALIZADO COM ENCARGOS COMPLEMENTARES	SINAPI	H	0,09690000	R\$ 22,26	R\$ 2,10
88270	IMPERMEABILIZADOR COM ENCARGOS COMPLEMENTARES	SINAPI	H	0,42990000	R\$ 28,88	R\$ 12,42
TOTAL Mão de Obra com Encargos Complementares:					R\$ 14,52	
VALOR:					R\$ 41,54	

FNDE 174 IMPERMEABILIZAÇÃO DE PISO COM EMULSÃO ASFÁLTICA, 2 DEMÃOS (M2)						
Material	FORTE	UNID	COEFICIENTE	PREÇO UNITÁRIO	TOTAL	
626	MANTA LIQUIDA DE BASE ASFÁLTICA MODIFICADA COM A ADICAO DE ELASTOMEROS DILUIDOS EM SOLVENTE ORGANICO, APLICACAO A FRIO (MEMBRANA IMPERMEABILIZANTE ASFÁSTICA)	SINAPI	KG	1,50000000	R\$ 17,97	R\$ 26,96
TOTAL Material:					R\$ 26,96	
Mão de Obra com Encargos Complementares						
	FORTE	UNID	COEFICIENTE	PREÇO UNITÁRIO	TOTAL	
88243	AJUDANTE ESPECIALIZADO COM ENCARGOS COMPLEMENTARES	SINAPI	H	0,09690000	R\$ 22,26	R\$ 2,10
88270	IMPERMEABILIZADOR COM ENCARGOS COMPLEMENTARES	SINAPI	H	0,42990000	R\$ 28,88	R\$ 12,42
TOTAL Mão de Obra com Encargos Complementares:					R\$ 14,52	
VALOR:					R\$ 41,54	

FNDE 293 REVESTIMENTO CERÂMICO PARA PAREDES INTERNAS COM PLACAS TIPO ESMALTADA EXTRA DE DIMENSÕES 10X10 CM COR AMARELA APLICADAS NA ALTURA INTEIRA DAS PAREDES (M2)						
Material	FORTE	UNID	COEFICIENTE	PREÇO UNITÁRIO	TOTAL	
00001381	ARGAMASSA COLANTE AC I PARA CERAMICAS	SINAPI	KG	4,91000000	R\$ 1,07	R\$ 5,25
00034557	REJUNTE CIMENTICIO, QUALQUER COR	SINAPI	KG	0,42200000	R\$ 6,28	R\$ 2,65
536	REVESTIMENTO EM CERAMICA ESMALTADA EXTRA, PEI MENOR OU IGUAL A 3, FORMATO MENOR OU IGUAL A 2025 CM2	SINAPI	M2	1,05530000	R\$ 35,58	R\$ 37,50
TOTAL Material:					R\$ 45,40	
Mão de Obra com Encargos Complementares						
	FORTE	UNID	COEFICIENTE	PREÇO UNITÁRIO	TOTAL	
88256	AZULEJISTA OU LADHILHISTA COM ENCARGOS COMPLEMENTARES	SINAPI	H	0,53410000	R\$ 20,73	R\$ 15,34
80316	SERVEnte COM ENCARGOS COMPLEMENTARES	SINAPI	H	0,26860000	R\$ 22,10	R\$ 5,94
TOTAL Mão de Obra com Encargos Complementares:					R\$ 21,28	
VALOR:					R\$ 66,73	

Bruno M. Vieira  
Bruno Magalhães Vieira  
Eng. Civil - CREA - 57043CE  
CPF: 031.775.313-40

FNDE 294 REVESTIMENTO CERÂMICO PARA PAREDES INTERNAS COM PLACAS TIPO ESMALTADA EXTRA DE DIMENSÕES 10X10 CM COR AZUL APLICADAS NA ALTURA INTEIRA DAS PAREDES (M2)					
Material	FORTE	UNID	COEFICIENTE	PREÇO UNITÁRIO	TOTAL
00001381	ARGAMASSA COLANTE AC I PARA CERAMICAS	SINAPI	KG	4,91000000	R\$ 5,25
00034357	REJUNTE CIMENTICIO, QUALQUER COR	SINAPI	KG	0,42200000	R\$ 2,65
00000536	REVESTIMENTO EM CERAMICA ESMALTADA EXTRA, PEI MENOR OU IGUAL A 3, FORMATO MENOR OU IGUAL A 2025 CM2	SINAPI	M2	1,05530000	R\$ 37,55
TOTAL Material:					R\$ 45,45
Mão de Obra com Encargos Complementares					
Material	FORTE	UNID	COEFICIENTE	PREÇO UNITÁRIO	TOTAL
88256	AZULEJISTA OU LADRILHISTA COM ENCARGOS COMPLEMENTARES	SINAPI	H	0,53410000	R\$ 15,34
88316	SERVEANTE COM ENCARGOS COMPLEMENTARES	SINAPI	H	0,26860000	R\$ 5,94
TOTAL Mão de Obra com Encargos Complementares:					R\$ 21,28
VALOR:					R\$ 66,73

FNDE 295 REVESTIMENTO CERÂMICO PARA PAREDES INTERNAS COM PLACAS TIPO ESMALTADA EXTRA DE DIMENSÕES 10X10 CM COR BRANCA APLICADAS NA ALTURA INTEIRA DAS PAREDES (M2)					
Material	FORTE	UNID	COEFICIENTE	PREÇO UNITÁRIO	TOTAL
00001381	ARGAMASSA COLANTE AC I PARA CERAMICAS	SINAPI	KG	4,91000000	R\$ 5,25
00034357	REJUNTE CIMENTICIO, QUALQUER COR	SINAPI	KG	0,42200000	R\$ 2,65
00000536	REVESTIMENTO EM CERAMICA ESMALTADA EXTRA, PEI MENOR OU IGUAL A 3, FORMATO MENOR OU IGUAL A 2025 CM2	SINAPI	M2	1,05530000	R\$ 37,55
TOTAL Material:					R\$ 45,45
Mão de Obra com Encargos Complementares					
Material	FORTE	UNID	COEFICIENTE	PREÇO UNITÁRIO	TOTAL
88256	AZULEJISTA OU LADRILHISTA COM ENCARGOS COMPLEMENTARES	SINAPI	H	0,53410000	R\$ 15,34
88316	SERVEANTE COM ENCARGOS COMPLEMENTARES	SINAPI	H	0,26860000	R\$ 5,94
TOTAL Mão de Obra com Encargos Complementares:					R\$ 21,28
VALOR:					R\$ 66,73

FNDE 296 REVESTIMENTO CERÂMICO PARA PAREDES INTERNAS COM PLACAS TIPO ESMALTADA EXTRA DE DIMENSÕES 10X10 CM COR VERMELHA APLICADAS NA ALTURA INTEIRA DAS PAREDES (M2)					
Material	FORTE	UNID	COEFICIENTE	PREÇO UNITÁRIO	TOTAL
00001381	ARGAMASSA COLANTE AC I PARA CERAMICAS	SINAPI	KG	4,91000000	R\$ 5,25
00034357	REJUNTE CIMENTICIO, QUALQUER COR	SINAPI	KG	0,42200000	R\$ 2,65
00000536	REVESTIMENTO EM CERAMICA ESMALTADA EXTRA, PEI MENOR OU IGUAL A 3, FORMATO MENOR OU IGUAL A 2025 CM2	SINAPI	M2	1,05530000	R\$ 37,55
TOTAL Material:					R\$ 45,45
Mão de Obra com Encargos Complementares					
Material	FORTE	UNID	COEFICIENTE	PREÇO UNITÁRIO	TOTAL
88256	AZULEJISTA OU LADRILHISTA COM ENCARGOS COMPLEMENTARES	SINAPI	H	0,53410000	R\$ 15,34
88316	SERVEANTE COM ENCARGOS COMPLEMENTARES	SINAPI	H	0,26860000	R\$ 5,94
TOTAL Mão de Obra com Encargos Complementares:					R\$ 21,28
VALOR:					R\$ 66,73

FNDE 245 RODA MEIO EM MADEIRA, ALTURA 7CM, FIXADO COM COLA (M)					
Material	FORTE	UNID	COEFICIENTE	PREÇO UNITÁRIO	TOTAL
00044396	COLA BRANCA BASE PVA	SINAPI	KG	0,04030000	R\$ 1,77
00006188	RODAPE DE MADEIRA MACICA CUMARU/IFE CHAMPANHE OU EQUIVALENTE DA REGIAO, *1,5 X 7 CM	SINAPI	M	1,03500000	R\$ 22,01
TOTAL Material:					R\$ 23,78
Mão de Obra com Encargos Complementares					
Material	FORTE	UNID	COEFICIENTE	PREÇO UNITÁRIO	TOTAL
88262	CARPINTEIRO DE FORMAS COM ENCARGOS COMPLEMENTARES	SINAPI	H	0,36350000	R\$ 10,37
88316	SERVEANTE COM ENCARGOS COMPLEMENTARES	SINAPI	H	0,15140000	R\$ 3,35
TOTAL Mão de Obra com Encargos Complementares:					R\$ 13,72
VALOR:					R\$ 37,50

Bruno m. Vieira  
Bruno Magalhães Vieira  
Eng. Civil - CREA - 57043CE  
CPF: 031.775.313-40

**FNDE 18 FORRO DE FIBRA MINERAL EM PLACAS DE 625 X 625 MM, E = 15 MM, BORDA RETA, COM PINTURA ANTIMOFO, APOIADO EM PERFIL DE ACO GALVANIZADO COM 24 MM DE BASE - INSTALADO (M2)**

Material	FORTE	UNID	COEFICIENTE	PREÇO UNITÁRIO	TOTAL	
00039511	FORRO DE FIBRA MINERAL EM PLACAS DE 625 X 625 MM, E = 15 MM, BORDA RETA, COM PINTURA ANTIMOFO, APOIADO EM PERFIL DE ACO GALVANIZADO COM 24 MM DE BASE - INSTALADO	SINAPI	M2	1,00000000	R\$ 125,43	R\$ 125,43
TOTAL Material:					R\$ 125,43	
Mão de Obra com Encargos Complementares						
Material	FORTE	UNID	COEFICIENTE	PREÇO UNITÁRIO	TOTAL	
88278	MONTADOR DE ESTRUTURA METÁLICA COM ENCARGOS COMPLEMENTARES	SINAPI	H	0,47860000	R\$ 25,03	R\$ 11,50
88316	SERVEANTE COM ENCARGOS COMPLEMENTARES	SINAPI	H	0,47860000	R\$ 22,10	R\$ 10,58
TOTAL Mão de Obra com Encargos Complementares:					R\$ 22,54	
VALOR:					R\$ 147,99	

**FNDE 182 CONTRAPISO DE CONCRETO NÃO-ESTRUTURAL, ESPESSURA 3 CM E PREPARO MECÂNICO (M2)**

Material	FORTE	UNID	COEFICIENTE	PREÇO UNITÁRIO	TOTAL	
00007334	ADITIVO ADESIVO LIQUIDO PARA ARGAMASSAS DE REVESTIMENTOS CIMENTICIOS	SINAPI	L	0,21000000	R\$ 14,55	R\$ 3,06
00001379	CIMENTO PORTLAND COMPOSTO CP II-32	SINAPI	KG	0,50000000	R\$ 0,73	R\$ 0,37
TOTAL Material:					R\$ 3,43	
Mão de Obra com Encargos Complementares						
Material	FORTE	UNID	COEFICIENTE	PREÇO UNITÁRIO	TOTAL	
88309	PEDREIRO COM ENCARGOS COMPLEMENTARES	SINAPI	H	0,24500000	R\$ 29,88	R\$ 7,00
88316	SERVEANTE COM ENCARGOS COMPLEMENTARES	SINAPI	H	0,12300000	R\$ 22,10	R\$ 2,72
TOTAL Mão de Obra com Encargos Complementares:					R\$ 9,80	
Serviço						
Material	FORTE	UNID	COEFICIENTE	PREÇO UNITÁRIO	TOTAL	
87301	ARGAMASSA TRAÇO 1:4 (EM VOLUME DE CIMENTO E AREIA MÉDIA ÚMIDA) PARA CONTRAPISO, PREPARO MECÂNICO COM BETONEIRA 400 L. AF_08/2019	SINAPI	M3	0,04310000	R\$ 645,56	R\$ 27,82
TOTAL Serviço:					R\$ 27,82	
VALOR:					R\$ 41,05	

**FNDE 425 PISO VINÍLICO SEMI-FLEXÍVEL EM MANTA ESPESSURA 2 MM (M2)**

Material	FORTE	UNID	COEFICIENTE	PREÇO UNITÁRIO	TOTAL	
00004791	ADESIVO ACRILICO DE BASE AQUOSA / COLA DE CONTATO	SINAPI	KG	0,09500000	R\$ 48,72	R\$ 4,63
00004792	PLACA VINILICA SEMIFLEXIVEL PARA PISOS, E = 3,2 MM, 30 X 30 CM (SEM COLOCACAO)	SINAPI	M2	1,11000000	R\$ 195,43	R\$ 216,93
TOTAL Material:					R\$ 221,56	
Mão de Obra com Encargos Complementares						
Material	FORTE	UNID	COEFICIENTE	PREÇO UNITÁRIO	TOTAL	
88309	PEDREIRO COM ENCARGOS COMPLEMENTARES	SINAPI	H	0,17100000	R\$ 28,88	R\$ 4,94
88316	SERVEANTE COM ENCARGOS COMPLEMENTARES	SINAPI	H	0,08500000	R\$ 22,10	R\$ 1,88
TOTAL Mão de Obra com Encargos Complementares:					R\$ 6,82	
VALOR:					R\$ 228,38	

**FNDE 09 NATA DE CIMENTO COM COLA PVA, PARA NIVELAMENTO DE CONTRAPISO PARA ASSENTAMENTO DE PISO VINÍLICO (M2)**

Material	FORTE	UNID	COEFICIENTE	PREÇO UNITÁRIO	TOTAL	
00001379	CIMENTO PORTLAND COMPOSTO CP II-32	SINAPI	KG	0,02000000	R\$ 0,73	R\$ 0,01
00044396	COLA BRANCA BASE PVA	SINAPI	KG	0,10000000	R\$ 44,04	R\$ 4,40
TOTAL Material:					R\$ 4,41	
Mão de Obra						
Material	FORTE	UNID	COEFICIENTE	PREÇO UNITÁRIO	TOTAL	
6111	SERVEANTE DE OBRAS (HORISTA)	SINAPI	H	0,09000000	R\$ 13,95	R\$ 1,26
TOTAL Mão de Obra:					R\$ 1,26	
VALOR:					R\$ 5,67	

Bruno M. Vieira  
Bruno Magalhães Vieira  
Eng. Civil - CREA - 57043CE  
CPF: 031.775.313-40

FNDE 426 SOLEIRA EM GRANITO, LARGURA 30 CM, ESPESSURA 2,0 CM (M)						
Material	FORTE	UNID	COEFICIENTE	PREÇO UNITÁRIO	TOTAL	
00037595	ARGAMASSA COLANTE TIPO AC III	SINAPI	KG	1,29000000	R\$ 3,29	R\$ 4,24
00020232	SOLEIRA EM GRANITO, POLIDO, TIPO ANDORINHA/ QUARTZ/ CASTELO/ CORUMBA OU OUTROS EQUIVALENTES DA REGIAO. L= *15* CM, E= *2,0* CM	SINAPI	M	1,00000000	R\$ 85,33	R\$ 85,33
TOTAL Material:					R\$ 89,57	
Mão de Obra com Encargos Complementares						
	FORTE	UNID	COEFICIENTE	PREÇO UNITÁRIO	TOTAL	
88274	MARMORISTA/GRANITEIRO COM ENCARGOS COMPLEMENTARES	SINAPI	H	0,54700000	R\$ 28,27	R\$ 15,46
88316	SERVEENTE COM ENCARGOS COMPLEMENTARES	SINAPI	H	0,27300000	R\$ 22,10	R\$ 6,03
TOTAL Mão de Obra com Encargos Complementares:					R\$ 21,49	
VALOR:					R\$ 111,06	

FNDE 190 PISO PODOTÁTIL DE ALERTA, COR VERMELHA, DE CONCRETO, ASSENTADO SOBRE ARGAMASSA (M2)						
Material	FORTE	UNID	COEFICIENTE	PREÇO UNITÁRIO	TOTAL	
00034353	ARGAMASSA COLANTE AC II	SINAPI	KG	10,00000000	R\$ 1,99	R\$ 19,90
00036178	PISO TATIL / PODOTÁTIL, LADRILHO HIDRAULICO/CONCRETO, *40 X 40* CM, E= 2,5* CM, PADRAO TATIL ALERTA OU DIRECIONAL, COR NATURAL	SINAPI	UN	6,25000000	R\$ 12,36	R\$ 77,25
TOTAL Material:					R\$ 97,15	
Mão de Obra com Encargos Complementares						
	FORTE	UNID	COEFICIENTE	PREÇO UNITÁRIO	TOTAL	
88309	PEDREIRO COM ENCARGOS COMPLEMENTARES	SINAPI	H	1,27900000	R\$ 28,88	R\$ 36,94
88316	SERVEENTE COM ENCARGOS COMPLEMENTARES	SINAPI	H	2,55700000	R\$ 22,10	R\$ 56,51
TOTAL Mão de Obra com Encargos Complementares:					R\$ 93,45	
VALOR:					R\$ 190,60	

FNDE 427 PISO PODOTÁTIL DIRECIONAL, , COR VERMELHA, DE CONCRETO, ASSENTADO SOBRE ARGAMASSA (M2)						
Material	FORTE	UNID	COEFICIENTE	PREÇO UNITÁRIO	TOTAL	
00034353	ARGAMASSA COLANTE AC II	SINAPI	KG	10,00000000	R\$ 1,99	R\$ 19,90
00036178	PISO TATIL / PODOTÁTIL, LADRILHO HIDRAULICO/CONCRETO, *40 X 40* CM, E= 2,5* CM, PADRAO TATIL ALERTA OU DIRECIONAL, COR NATURAL	SINAPI	UN	6,25000000	R\$ 12,36	R\$ 77,25
TOTAL Material:					R\$ 97,15	
Mão de Obra com Encargos Complementares						
	FORTE	UNID	COEFICIENTE	PREÇO UNITÁRIO	TOTAL	
88309	PEDREIRO COM ENCARGOS COMPLEMENTARES	SINAPI	H	1,27900000	R\$ 28,88	R\$ 36,94
88316	SERVEENTE COM ENCARGOS COMPLEMENTARES	SINAPI	H	2,55700000	R\$ 22,10	R\$ 56,51
TOTAL Mão de Obra com Encargos Complementares:					R\$ 93,45	
VALOR:					R\$ 190,60	

FNDE 10 COLCHÃO DRENANTE DE AREIA H= 30 CM (M3)						
Equipamento Custo Horário	FORTE	UNID	COEFICIENTE	PREÇO UNITÁRIO	TOTAL	
5678	RETROESCAVADEIRA SOBRE RODAS COM CARREGADEIRA, TRAÇÃO 4X4, POTÊNCIA LÍQ. 88 HP, CAÇAMBA CARREG. CAP. MÍN. 1 M3, CAÇAMBA RETRO CAP. 0,26 M3, PESO OPERACIONAL MÍN. 6.674 KG, PROFUNDIDADE ESCAVAÇÃO MÁX. 4,37 M - CHP DIURNO. AF_06/2014	SINAPI	CHP	0,01900000	R\$ 150,67	R\$ 2,86
TOTAL Equipamento Custo Horário:					R\$ 2,86	
Material						
	FORTE	UNID	COEFICIENTE	PREÇO UNITÁRIO	TOTAL	
00000367	AREIA GROSSA - POSTO JAZIDA/FORNECEDOR (RETIRADO NA JAZIDA, SEM TRANSPORTE)	SINAPI	M3	1,25000000	R\$ 131,69	R\$ 164,61
TOTAL Material:					R\$ 164,61	
Mão de Obra com Encargos Complementares						
	FORTE	UNID	COEFICIENTE	PREÇO UNITÁRIO	TOTAL	
88316	SERVEENTE COM ENCARGOS COMPLEMENTARES	SINAPI	H	0,03170000	R\$ 22,10	R\$ 0,70
TOTAL Mão de Obra com Encargos Complementares:					R\$ 0,70	

Bruno M. O. Vieira  
Bruno Magalhães Vieira  
Eng. Civil - CREA - 57043CE  
CPF: 031.775.313-40

**FNDE 402 PINTURA LÁTEX ACRÍLICA, COR BRANCO GELO, APLICAÇÃO MANUAL EM PAREDES, DUAS DEMÃOS (M2)**

Material		FONTE	UNID	COEFICIENTE	PREÇO UNITÁRIO	TOTAL
00007356	TINTA LATEX ACRILICA PREMIUM, COR BRANCO FOSCO	SINAPI	L	0,22850000	R\$ 29,34	R\$ 6,70
					<b>TOTAL Material:</b>	<b>R\$ 6,70</b>
Mão de Obra com Encargos Complementares		FONTE	UNID	COEFICIENTE	PREÇO UNITÁRIO	TOTAL
88310	PINTOR COM ENCARGOS COMPLEMENTARES	SINAPI	H	0,16310000	R\$ 30,37	R\$ 4,95
88316	SERVENTE COM ENCARGOS COMPLEMENTARES	SINAPI	H	0,05440000	R\$ 22,10	R\$ 1,20
					<b>TOTAL Mão de Obra com Encargos Complementares:</b>	<b>R\$ 6,15</b>
					<b>VALOR:</b>	<b>R\$ 12,85</b>

**FNDE 201 PINTURA EM ESMALTE SINTÉTICO EM RODAMEIO DE MADEIRA, 2 DEMÃOS - COR BRANCO (M2)**

Material		FONTE	UNID	COEFICIENTE	PREÇO UNITÁRIO	TOTAL
00005318	DILUENTE AGUARRAS	SINAPI	L	0,01400000	R\$ 25,79	R\$ 0,36
00007311	TINTA ESMALTE SINTETICO PREMIUM ACETINADO	SINAPI	L	0,14030000	R\$ 35,24	R\$ 4,94
					<b>TOTAL Material:</b>	<b>R\$ 5,30</b>
Mão de Obra com Encargos Complementares		FONTE	UNID	COEFICIENTE	PREÇO UNITÁRIO	TOTAL
88310	PINTOR COM ENCARGOS COMPLEMENTARES	SINAPI	H	0,38050000	R\$ 30,37	R\$ 11,56
					<b>TOTAL Mão de Obra com Encargos Complementares:</b>	<b>R\$ 11,56</b>
					<b>VALOR:</b>	<b>R\$ 16,86</b>

**FNDE 428 PINTURA COM TINTA EPÓXI EM PAREDES, ÁREAS MOLHADAS, APLICAÇÃO MANUAL, 2 DEMÃOS, INCLUSO PRIMER EPÓXI (M2)**

Material		FONTE	UNID	COEFICIENTE	PREÇO UNITÁRIO	TOTAL
00005330	DILUENTE EPOXI	SINAPI	L	0,06400000	R\$ 58,78	R\$ 3,76
00003767	LIXA EM FOLHA PARA PAREDE OU MADEIRA, NUMERO 120, COR VERMELHA	SINAPI	UN	1,50000000	R\$ 0,72	R\$ 1,08
00006085	SELADOR ACRILICO OPACO PREMIUM INTERIOR/EXTERIOR	SINAPI	L	0,30000000	R\$ 11,31	R\$ 3,39
00007304	TINTA EPOXI BASE AGUA PREMIUM, BRANCA	SINAPI	L	0,32200000	R\$ 70,39	R\$ 22,67
					<b>TOTAL Material:</b>	<b>R\$ 30,90</b>
Mão de Obra com Encargos Complementares		FONTE	UNID	COEFICIENTE	PREÇO UNITÁRIO	TOTAL
88310	PINTOR COM ENCARGOS COMPLEMENTARES	SINAPI	H	1,90000000	R\$ 30,37	R\$ 57,70
88316	SERVENTE COM ENCARGOS COMPLEMENTARES	SINAPI	H	1,90000000	R\$ 22,10	R\$ 41,99
					<b>TOTAL Mão de Obra com Encargos Complementares:</b>	<b>R\$ 99,69</b>
					<b>VALOR:</b>	<b>R\$ 130,59</b>

Bruno M. Vieira  
Bruno Magalhães Vieira  
Eng. Civil - CREA - 57043CE  
CPF: 031.775.313-40

**FNDE 205 BUCHA DE REDUÇÃO, CURTA, PVC, SOLDÁVEL, DN 75 X 60 MM, INSTALADO EM PRUMADA DE ÁGUA - FORNECIMENTO E INSTALAÇÃO (UN)**

Material	FORTE	UNID	COEFICIENTE	PREÇO UNITÁRIO	TOTAL	
00000122	ADESIVO PLASTICO PARA PVC, FRASCO COM *850* GR	SINAPI	UN	0,01880000	R\$ 62,17	R\$ 1,17
00000818	BUCHA DE REDUCAO DE PVC, SOLDAVEL, CURTA, COM 60 X 50 MM, PARA AGUA FRIA PREDIAL	SINAPI	UN	1,00000000	R\$ 6,37	R\$ 6,37
38383	LIXA D'AGUA EM FOLHA, GRAO 100	SINAPI	UN	0,02060000	R\$ 1,96	R\$ 0,04
00020083	SOLUCAO PREPARADORA / LIMPADORA PARA PVC, FRASCO COM 1000 CM3	SINAPI	UN	0,02600000	R\$ 70,43	R\$ 1,83
<b>TOTAL Material:</b>						<b>R\$ 9,41</b>
Mão de Obra com Encargos Complementares	FORTE	UNID	COEFICIENTE	PREÇO UNITÁRIO	TOTAL	
88248	AUXILIAR DE ENCANADOR OU BOMBEIRO HIDRÁULICO COM ENCARGOS COMPLEMENTARES	SINAPI	H	0,09240000	R\$ 22,64	R\$ 2,09
88267	ENCANADOR OU BOMBEIRO HIDRÁULICO COM ENCARGOS COMPLEMENTARES	SINAPI	H	0,09240000	R\$ 28,12	R\$ 2,60
<b>TOTAL Mão de Obra com Encargos Complementares:</b>						<b>R\$ 4,69</b>
<b>VALOR:</b>						<b>R\$ 14,10</b>

**FNDE 229 BUCHA DE REDUÇÃO, CURTA, PVC, SOLDÁVEL, DN 85 X 75 MM, INSTALADO EM PRUMADA DE ÁGUA - FORNECIMENTO E INSTALAÇÃO (UN)**

Material	FORTE	UNID	COEFICIENTE	PREÇO UNITÁRIO	TOTAL	
00000122	ADESIVO PLASTICO PARA PVC, FRASCO COM *850* GR	SINAPI	UN	0,01880000	R\$ 62,17	R\$ 1,17
00000818	BUCHA DE REDUCAO DE PVC, SOLDAVEL, CURTA, COM 60 X 50 MM, PARA AGUA FRIA PREDIAL	SINAPI	UN	1,00000000	R\$ 6,37	R\$ 6,37
00038383	LIXA D'AGUA EM FOLHA, GRAO 100	SINAPI	UN	0,02060000	R\$ 1,96	R\$ 0,04
00020083	SOLUCAO PREPARADORA / LIMPADORA PARA PVC, FRASCO COM 1000 CM3	SINAPI	UN	0,02600000	R\$ 70,43	R\$ 1,83
<b>TOTAL Material:</b>						<b>R\$ 9,41</b>
Mão de Obra com Encargos Complementares	FORTE	UNID	COEFICIENTE	PREÇO UNITÁRIO	TOTAL	
88248	AUXILIAR DE ENCANADOR OU BOMBEIRO HIDRÁULICO COM ENCARGOS COMPLEMENTARES	SINAPI	H	0,09240000	R\$ 22,64	R\$ 2,09
88267	ENCANADOR OU BOMBEIRO HIDRÁULICO COM ENCARGOS COMPLEMENTARES	SINAPI	H	0,09240000	R\$ 28,12	R\$ 2,60
<b>TOTAL Mão de Obra com Encargos Complementares:</b>						<b>R\$ 4,69</b>
<b>VALOR:</b>						<b>R\$ 14,10</b>

**FNDE 208 TÊ DE REDUÇÃO, PVC, SOLDÁVEL, DN 75MM X 60 MM, INSTALADO EM PRUMADA DE ÁGUA - FORNECIMENTO E INSTALAÇÃO. (UN)**

Material	FORTE	UNID	COEFICIENTE	PREÇO UNITÁRIO	TOTAL	
00000122	ADESIVO PLASTICO PARA PVC, FRASCO COM *850* GR	SINAPI	UN	0,02120000	R\$ 62,17	R\$ 1,32
00038383	LIXA D'AGUA EM FOLHA, GRAO 100	SINAPI	UN	0,02690000	R\$ 1,96	R\$ 0,05
00020083	SOLUCAO PREPARADORA / LIMPADORA PARA PVC, FRASCO COM 1000 CM3	SINAPI	UN	0,02700000	R\$ 70,43	R\$ 1,90
7131	TE DE REDUCAO, PVC, SOLDAVEL, 90 GRAUS, 50 MM X 40 MM, PARA AGUA FRIA PREDIAL	SINAPI	UN	1,00000000	R\$ 16,90	R\$ 16,90
<b>TOTAL Material:</b>						<b>R\$ 20,17</b>
Mão de Obra com Encargos Complementares	FORTE	UNID	COEFICIENTE	PREÇO UNITÁRIO	TOTAL	
88248	AUXILIAR DE ENCANADOR OU BOMBEIRO HIDRÁULICO COM ENCARGOS COMPLEMENTARES	SINAPI	H	0,15470000	R\$ 22,64	R\$ 3,50
88267	ENCANADOR OU BOMBEIRO HIDRÁULICO COM ENCARGOS COMPLEMENTARES	SINAPI	H	0,15470000	R\$ 28,12	R\$ 4,35
<b>TOTAL Mão de Obra com Encargos Complementares:</b>						<b>R\$ 7,85</b>
<b>VALOR:</b>						<b>R\$ 28,02</b>

Bruno M. Vieira  
Bruno Magalhães Vieira  
Eng. Civil - CREA - 57043CE  
CPF: 031.775.313-40

**FNDE 391 RESERVATÓRIO CILINDRICO CAP. 15.000 LITROS (UN)**

Material	FORTE	UNID	COEFICIENTE	PREÇO UNITÁRIO	TOTAL	
0000034	ACO CA-50, 10,0 MM, VERGALHAO	SINAPI	KG	19,96000000	R\$ 9,02	R\$ 180,04
00043059	ACO CA-60, 4,2 MM, OU 5,0 MM, OU 6,0 MM, OU 7,0 MM, VERGALHAO	SINAPI	KG	9,48000000	R\$ 8,53	R\$ 80,86
00000344	ARAME GALVANIZADO 16 BWG, D = 1,65MM (0,0166 KG/M)	SINAPI	KG	0,03000000	R\$ 19,61	R\$ 0,59
00043132	ARAME RECOZIDO 16 BWG, D = 1,65 MM (0,016 KG/M) OU 18 BWG, D = 1,25 MM (0,01 KG/M)	SINAPI	KG	0,54000000	R\$ 14,92	R\$ 8,06
00000370	AREIA MEDIA - POSTO JAZIDA/FORNECEDOR (RETIRADO NA JAZIDA, SEM TRANSPORTE)	SINAPI	M3	1,00000000	R\$ 130,00	R\$ 130,00
00001379	CIMENTO PORTLAND COMPOSTO CP II-32	SINAPI	KG	690,29000000	R\$ 0,73	R\$ 503,91
00002692	DESMOLDANTE PROTETOR PARA FORMAS DE MADEIRA, DE BASE OLEOSA EMULSIONADA EM AGUA	SINAPI	L	1,84000000	R\$ 7,69	R\$ 14,15
00004721	PEDRA BRITADA N. 1 (9,5 a 19 MM) POSTO PEDREIRA/FORNECEDOR, SEM FRETE	SINAPI	M3	0,93000000	R\$ 116,09	R\$ 107,96
00004718	PEDRA BRITADA N. 2 (19 A 38 MM) POSTO PEDREIRA/FORNECEDOR, SEM FRETE	SINAPI	M3	0,93000000	R\$ 116,70	R\$ 108,53
00004491	PONTALETE *7,5 X 7,5* CM EM PINUS, MISTA OU EQUIVALENTE DA REGIAO - BRUTA	SINAPI	M	0,05000000	R\$ 11,46	R\$ 0,57
00005071	PREGO DE ACO POLIDO COM CABECA 18 X 24 (2 1/4 X 10)	SINAPI	KG	0,02000000	R\$ 13,84	R\$ 0,28
00005075	PREGO DE ACO POLIDO COM CABECA 18 X 30 (2 3/4 X 10)	SINAPI	KG	0,69000000	R\$ 13,84	R\$ 9,55
FNDE113	RESERVATÓRIO D'ÁGUA TIPO TAÇA METÁLICA 10M3 - COLUNA SECA 6,0M PINTADA	PRÓPRIA	UN	1,20000000	R\$ 19.601,25	R\$ 23.521,50
00020206	SARRAFO APARELHADO *2 X 10* CM, EM MACARANDUBA/MASSARANDUBA, ANGELIM OU EQUIVALENTE DA REGIAO	SINAPI	M	2,30000000	R\$ 9,28	R\$ 21,34
00006212	TÁBUA *2,5 X 30 CM EM PINUS, MISTA OU EQUIVALENTE DA REGIAO - BRUTA	SINAPI	M	6,69000000	R\$ 19,00	R\$ 127,11
<b>TOTAL Material:</b>						<b>R\$ 24.814,45</b>

Serviço	FORTE	UNID	COEFICIENTE	PREÇO UNITÁRIO	TOTAL	
24.03.060	Escada marinho (em aço galvanizado)	SP Obras	M	6,97000000	R\$ 823,48	R\$ 5.739,66
99839	GUARDA-CORPO DE AÇO GALVANIZADO DE 1,10M DE ALTURA, MONTANTES TUBULARES DE 1.1/2 ESPAÇADOS DE 1,20M, TRAVESSA SUPERIOR DE 2, GRADIL FORMADO POR BARRAS CHATAS EM FERRO DE 32X4,8MM, FIXADO COM CHUMBADOR MECÂNICO. AF_04/2019_PS	SINAPI	M	20,00000000	R\$ 500,43	R\$ 10.008,60
100758	PINTURA COM TINTA ALQUÍDICA DE ACABAMENTO (ESMALTE SINTÉTICO ACETINADO) APLICADA A ROLO OU PINCEL SOBRE SUPERFÍCIES METÁLICAS (EXCETO PERFIL) EXECUTADO EM OBRA (02 DEMÃOS). AF_01/2020	SINAPI	M2	10,00000000	R\$ 50,80	R\$ 508,00
<b>TOTAL Serviço:</b>						<b>R\$ 16.256,26</b>
<b>VALOR:</b>						<b>R\$ 41.070,71</b>

**FNDE 209 JUNÇÃO SIMPLES, PVC, SERIE NORMAL, ESGOTO PREDIAL, DN 100 X 50 MM, JUNTA ELÁSTICA, FORNECIDO E INSTALADO EM PRUMADA DE ESGOTO SANITÁRIO OU VENTILAÇÃO (UN)**

Material	FORTE	UNID	COEFICIENTE	PREÇO UNITÁRIO	TOTAL	
00000301	ANEL BORRACHA PARA TUBO ESGOTO PREDIAL, DN 100 MM (NBR 5688)	SINAPI	UN	3,00000000	R\$ 4,75	R\$ 14,25
3670	JUNÇÃO SIMPLES, PVC, 45 GRAUS, DN 100 X 100 MM, SERIE NORMAL PARA ESGOTO PREDIAL	SINAPI	UN	1,00000000	R\$ 21,19	R\$ 21,19
00020078	PASTA LUBRIFICANTE PARA TUBOS E CONEXOES COM JUNTA ELASTICA, EMBALAGEM DE *400* GR (USO EM PVC, ACO, POLIETILENO E OUTROS)	SINAPI	UN	0,17250000	R\$ 25,66	R\$ 4,43
<b>TOTAL Material:</b>						<b>R\$ 39,87</b>

Mão de Obra com Encargos Complementares	FORTE	UNID	COEFICIENTE	PREÇO UNITÁRIO	TOTAL	
88248	AUXILIAR DE ENCANADOR OU BOMBEIRO HIDRÁULICO COM ENCARGOS COMPLEMENTARES	SINAPI	H	0,28960000	R\$ 22,64	R\$ 6,56
88267	ENCANADOR OU BOMBEIRO HIDRÁULICO COM ENCARGOS COMPLEMENTARES	SINAPI	H	0,28960000	R\$ 28,12	R\$ 8,14
<b>TOTAL Mão de Obra com Encargos Complementares:</b>						<b>R\$ 14,70</b>
<b>VALOR:</b>						<b>R\$ 54,57</b>

  
 Bruno Magalhães Vieira  
 Eng. Civil - CREA - 57043CE  
 CPF: 031.775.313-40

**FNDE 210 JUNÇÃO SIMPLES, PVC, SERIE NORMAL, ESGOTO PREDIAL, DN 75 X 50 MM, JUNTA ELÁSTICA, FORNECIDO E INSTALADO EM RAMAL DESCARGA OU RAMAL DE ESGOTO SANITÁRIO (UN)**

Material	FORNTE	UNID	COEFICIENTE	PREÇO UNITÁRIO	TOTAL	
0000297	ANEL BORRACHA PARA TUBO ESGOTO PREDIAL, DN 75 MM (NBR 5688)	SINAPI	UN	3,00000000	R\$ 3,94	R\$ 11,82
00003658	JUNCAO SIMPLES, PVC, 45 GRAUS, DN 75 X 75 MM, SERIE NORMAL PARA ESGOTO PREDIAL	SINAPI	UN	1,00000000	R\$ 16,48	R\$ 16,48
00020078	PASTA LUBRIFICANTE PARA TUBOS E CONEXOES COM JUNTA ELASTICA, EMBALAGEM DE *400* GR (USO EM PVC, ACO, POLIETILENO E OUTROS)	SINAPI	UN	0,11250000	R\$ 25,66	R\$ 2,89
<b>TOTAL Material:</b>						<b>R\$ 31,19</b>
Mão de Obra com Encargos Complementares						
88248	AUXILIAR DE ENCANADOR OU BOMBEIRO HIDRÁULICO COM ENCARGOS COMPLEMENTARES	SINAPI	H	0,22030000	R\$ 22,64	R\$ 4,99
88267	ENCANADOR OU BOMBEIRO HIDRÁULICO COM ENCARGOS COMPLEMENTARES	SINAPI	H	0,22030000	R\$ 28,12	R\$ 6,19
<b>TOTAL Mão de Obra com Encargos Complementares:</b>						<b>R\$ 11,18</b>
<b>VALOR:</b>						<b>R\$ 42,37</b>

**FNDE 214 TÊ, PVC, SERIE R, ÁGUA PLUVIAL, DN 100 X 50 MM, JUNTA ELÁSTICA, FORNECIDO E INSTALADO EM CONDUTORES VERTICAIS DE ÁGUAS PLUVIAIS (UN)**

Material	FORNTE	UNID	COEFICIENTE	PREÇO UNITÁRIO	TOTAL	
0000299	ANEL BORRACHA, DN 100 MM, PARA TUBO SERIE REFORCADA ESGOTO PREDIAL	SINAPI	UN	2,00000000	R\$ 25,66	R\$ 51,32
0000298	ANEL BORRACHA, DN 75 MM, PARA TUBO SERIE REFORCADA ESGOTO PREDIAL	SINAPI	UN	1,00000000	R\$ 4,28	R\$ 4,28
00020078	PASTA LUBRIFICANTE PARA TUBOS E CONEXOES COM JUNTA ELASTICA, EMBALAGEM DE *400* GR (USO EM PVC, ACO, POLIETILENO E OUTROS)	SINAPI	UN	0,15250000	R\$ 25,66	R\$ 3,91
00020178	TE, PVC, SERIE R, 100 X 75 MM, PARA ESGOTO PREDIAL	SINAPI	UN	1,00000000	R\$ 46,29	R\$ 46,29
<b>TOTAL Material:</b>						<b>R\$ 105,80</b>
Mão de Obra com Encargos Complementares						
88248	AUXILIAR DE ENCANADOR OU BOMBEIRO HIDRÁULICO COM ENCARGOS COMPLEMENTARES	SINAPI	H	0,31970000	R\$ 22,64	R\$ 7,24
88267	ENCANADOR OU BOMBEIRO HIDRÁULICO COM ENCARGOS COMPLEMENTARES	SINAPI	H	0,31970000	R\$ 28,12	R\$ 8,99
<b>TOTAL Mão de Obra com Encargos Complementares:</b>						<b>R\$ 16,23</b>
<b>VALOR:</b>						<b>R\$ 122,03</b>

**104330 RALO LINEAR, COM GRELHA INOX, JUNTA SOLDÁVEL, FORNECIDO E INSTALADO EM RAMAL DE DESCARGA OU EM RAMAL DE ESGOTO SANITÁRIO (M)**

Material	FORNTE	UNID	COEFICIENTE	PREÇO UNITÁRIO	TOTAL	
122	ADESIVO PLASTICO PARA PVC, FRASCO COM *850* GR	SINAPI	UN	0,00490000	R\$ 62,17	R\$ 0,30
00038383	LIXA D'AGUA EM FOLHA, GRAO 100	SINAPI	UN	0,03600000	R\$ 1,96	R\$ 0,07
FNDEI04	Ralo Linear 10x100 Grelha Inteira Alumínio Com Suporte	PRÓPRIA	M	1,05000000	R\$ 78,00	R\$ 81,90
20083	SOLUCAO PREPARADORA / LIMPADORA PARA PVC, FRASCO COM 1000 CM3	SINAPI	UN	0,00750000	R\$ 70,43	R\$ 0,53
<b>TOTAL Material:</b>						<b>R\$ 62,80</b>
Mão de Obra com Encargos Complementares						
88248	AUXILIAR DE ENCANADOR OU BOMBEIRO HIDRÁULICO COM ENCARGOS COMPLEMENTARES	SINAPI	H	0,41620000	R\$ 22,64	R\$ 9,42
88267	ENCANADOR OU BOMBEIRO HIDRÁULICO COM ENCARGOS COMPLEMENTARES	SINAPI	H	0,41620000	R\$ 28,12	R\$ 11,70
<b>TOTAL Mão de Obra com Encargos Complementares:</b>						<b>R\$ 21,12</b>
<b>VALOR:</b>						<b>R\$ 103,92</b>

Bruno M. Vieira  
Bruno Magalhães Vieira  
Eng. Civil - CREA - 57043CE  
CPF: 031.775.313-40

**FNDE 11 BANHEIRA PLÁSTICA RÍGIDA, 77x45x20cm DE EMBUTIR, CONFORME DETALHE DE PROJETO (UN)**

Material		FONTE	UNID	COEFICIENTE	PREÇO UNITÁRIO	TOTAL
FNDEI17	Banheira Rígida-Branco, Burigotto ou equivalente	PRÓPRIA	UN	1,00000000	R\$ 89,90	R\$ 89,90
FNDEI17	Banheira Rígida-Branco, Burigotto ou equivalente	PRÓPRIA	UN	1,00000000	R\$ 89,90	R\$ 89,90
00003146	FITA VEDA ROSCA EM ROLOS DE 18 MM X 10 M (L X C)	SINAPI	UN	1,00000000	R\$ 3,95	R\$ 3,95
00037588	VALVULA DE ESCOAMENTO PARA TANQUE, EM METAL CROMADO, 1.1/2", SEM LADRAO, COM TAMPAO PLASTICO	SINAPI	UN	1,00000000	R\$ 68,70	R\$ 68,70
<b>TOTAL Material:</b>						<b>R\$ 252,45</b>
Mão de Obra com Encargos Complementares		FONTE	UNID	COEFICIENTE	PREÇO UNITÁRIO	TOTAL
88267	ENCANADOR OU BOMBEIRO HIDRÁULICO COM ENCARGOS COMPLEMENTARES	SINAPI	H	2,50000000	R\$ 28,12	R\$ 70,30
88316	SERVENTE COM ENCARGOS COMPLEMENTARES	SINAPI	H	2,50000000	R\$ 22,64	R\$ 56,60
<b>TOTAL Mão de Obra com Encargos Complementares:</b>						<b>R\$ 126,90</b>
Serviço		FONTE	UNID	COEFICIENTE	PREÇO UNITÁRIO	TOTAL
86883	SIFÃO DO TIPO FLEXIVEL EM PVC 1 X 1.1/2 - FORNECIMENTO E INSTALAÇÃO. AF_01/2020	SINAPI	UN	1,00000000	R\$ 13,08	R\$ 13,08
<b>TOTAL Serviço:</b>						<b>R\$ 13,08</b>
<b>VALOR:</b>						<b>R\$ 392,43</b>

**FNDE 219 LAVATÓRIO DE CANTO, LOUÇA BRANCA SUSPENSO, 29,5 X 39CM OU EQUIVALENTE, PADRÃO POPULAR - FORNECIMENTO E INSTALAÇÃO (UN)**

Material		FONTE	UNID	COEFICIENTE	PREÇO UNITÁRIO	TOTAL
00010425	LAVATORIO DE LOUCA BRANCA, SUSPENSO (SEM COLUNA), DIMENSOES *40 X 30* CM	SINAPI	UN	1,00000000	R\$ 95,07	R\$ 95,07
00004351	PARAFUSO NIQUELADO 3 1/2" COM ACABAMENTO CROMADO PARA FIXAR PEÇA SANITARIA, INCLUI PORCA CEGA, ARRUELA E BUCHA DE NYLON TAMANHO S-8	SINAPI	UN	2,00000000	R\$ 19,18	R\$ 38,36
00037329	REJUNTE EPOXI, QUALQUER COR	SINAPI	KG	0,03040000	R\$ 132,33	R\$ 4,02
<b>TOTAL Material:</b>						<b>R\$ 137,45</b>
Mão de Obra com Encargos Complementares		FONTE	UNID	COEFICIENTE	PREÇO UNITÁRIO	TOTAL
88267	ENCANADOR OU BOMBEIRO HIDRÁULICO COM ENCARGOS COMPLEMENTARES	SINAPI	H	0,38700000	R\$ 28,12	R\$ 10,88
88316	SERVENTE COM ENCARGOS COMPLEMENTARES	SINAPI	H	0,18860000	R\$ 22,10	R\$ 4,17
<b>TOTAL Mão de Obra com Encargos Complementares:</b>						<b>R\$ 15,05</b>
<b>VALOR:</b>						<b>R\$ 152,50</b>

*Bruno M. Vieira*  
Bruno Magalhães Vieira  
Eng. Civil - CREA - 57043CE  
CPF: 031.775.313-40

**FNDE 217 CUBA DE EMBUTIR RETANGULAR DE AÇO INOXIDÁVEL, 50 X 40 X 20 CM - FORNECIMENTO E INSTALAÇÃO (UN)**

Material	FORTE	UNID	COEFICIENTE	PREÇO UNITÁRIO	TOTAL	
00001743	CUBA AÇO INOX (AISI 304) DE EMBUTIR COM VALVULA 3 1/2", DE 46 X 30 X 12" CM	SINAPI	UN	1,00000000	R\$ 162,52	R\$ 162,52
00004823	MASSA PLASTICA PARA MARMORE/GRANITO	SINAPI	KG	0,29740000	R\$ 46,61	R\$ 13,86
<b>TOTAL Material:</b>					<b>R\$ 176,38</b>	
Mão de Obra com Encargos Complementares						
Material	FORTE	UNID	COEFICIENTE	PREÇO UNITÁRIO	TOTAL	
88274	MARMORISTA/GRANITEIRO COM ENCARGOS COMPLEMENTARES	SINAPI	H	0,47740000	R\$ 28,27	R\$ 13,50
88316	SERVEnte COM ENCARGOS COMPLEMENTARES	SINAPI	H	0,15040000	R\$ 22,10	R\$ 3,32
<b>TOTAL Mão de Obra com Encargos Complementares:</b>					<b>R\$ 16,82</b>	
<b>VALOR:</b>					<b>R\$ 193,20</b>	

**FNDE 224 TORNEIRA CROMADA DE MESA, 1/2? OU 3/4?, PARA LAVATÓRIO, COM TEMPORIZADOR - FORNECIMENTO E INSTALAÇÃO. (UN)**

Material	FORTE	UNID	COEFICIENTE	PREÇO UNITÁRIO	TOTAL	
00003146	FITA VEDA ROSCA EM ROLOS DE 18 MM X 10 M (L X C)	SINAPI	UN	0,02100000	R\$ 3,95	R\$ 0,08
00036791	TORNEIRA METALICA CROMADA DE MESA PARA LAVATORIO, BICA ALTA, COM AREJADOR (REF 1195)	SINAPI	UN	1,00000000	R\$ 144,65	R\$ 144,65
<b>TOTAL Material:</b>					<b>R\$ 144,73</b>	
Mão de Obra com Encargos Complementares						
Material	FORTE	UNID	COEFICIENTE	PREÇO UNITÁRIO	TOTAL	
88267	ENCANADOR OU BOMBEIRO HIDRÁULICO COM ENCARGOS COMPLEMENTARES	SINAPI	H	0,09600000	R\$ 28,12	R\$ 2,70
88316	SERVEnte COM ENCARGOS COMPLEMENTARES	SINAPI	H	0,03030000	R\$ 22,10	R\$ 0,67
<b>TOTAL Mão de Obra com Encargos Complementares:</b>					<b>R\$ 3,37</b>	
<b>VALOR:</b>					<b>R\$ 148,10</b>	

**FNDE 14 TORNEIRA ELETRICA DE PAREDE, BICA ALTA, PARA COZINHA, 5500 W (110/220 V) (UN)**

Material	FORTE	UNID	COEFICIENTE	PREÇO UNITÁRIO	TOTAL	
00011777	TORNEIRA ELETRICA DE PAREDE, PLASTICA, BICA ALTA, PARA COZINHA, 5500 W (110/220 V)	SINAPI	UN	1,00000000	R\$ 199,51	R\$ 199,51
<b>TOTAL Material:</b>					<b>R\$ 199,51</b>	
Mão de Obra						
Material	FORTE	UNID	COEFICIENTE	PREÇO UNITÁRIO	TOTAL	
00000247	AJUDANTE DE ELETRICISTA (HORISTA)	SINAPI	H	0,50000000	R\$ 15,09	R\$ 7,55
<b>TOTAL Mão de Obra:</b>					<b>R\$ 7,55</b>	
Mão de Obra com Encargos Complementares						
Material	FORTE	UNID	COEFICIENTE	PREÇO UNITÁRIO	TOTAL	
88264	ELETRICISTA COM ENCARGOS COMPLEMENTARES	SINAPI	H	0,50000000	R\$ 29,25	R\$ 14,63
<b>TOTAL Mão de Obra com Encargos Complementares:</b>					<b>R\$ 14,63</b>	
<b>VALOR:</b>					<b>R\$ 221,69</b>	

**FNDE 225 TORNEIRA CROMADA DE MESA PARA LAVATORIO, TIPO MONOCOMANDO - ACIONAMENTO TIPO ALAVANCA (UN)**

Material	FORTE	UNID	COEFICIENTE	PREÇO UNITÁRIO	TOTAL	
00003146	FITA VEDA ROSCA EM ROLOS DE 18 MM X 10 M (L X C)	SINAPI	UN	0,04200000	R\$ 3,95	R\$ 0,17
00044045	TORNEIRA DE MESA PARA LAVATORIO, METALICA CROMADA, COM MISTURADOR MONOCOMANDO, BICA BAIXA (REF 2875)	SINAPI	UN	1,00000000	R\$ 339,38	R\$ 339,38
<b>TOTAL Material:</b>					<b>R\$ 339,55</b>	
Mão de Obra com Encargos Complementares						
Material	FORTE	UNID	COEFICIENTE	PREÇO UNITÁRIO	TOTAL	
88267	ENCANADOR OU BOMBEIRO HIDRÁULICO COM ENCARGOS COMPLEMENTARES	SINAPI	H	0,46300000	R\$ 28,12	R\$ 13,02
88316	SERVEnte COM ENCARGOS COMPLEMENTARES	SINAPI	H	0,14590000	R\$ 22,10	R\$ 3,22
<b>TOTAL Mão de Obra com Encargos Complementares:</b>					<b>R\$ 16,24</b>	
<b>VALOR:</b>					<b>R\$ 355,79</b>	

*Bruno M. Oliveira*  
Bruno Magalhães Vieira  
Eng. Civil - CREA - 57043CE  
CPF: 031.775.313-40

**FNDE 13 TORNEIRA ELÉTRICA COM MANGUEIRA PLÁSTICA FORTTI MAXI, LORENZETTI OU EQUIVALENTE (UN)**

Mão de Obra	FORTE	UNID	COEFICIENTE	PREÇO UNITÁRIO	TOTAL	
247	AJUDANTE DE ELETRICISTA (HORISTA)	SINAPI	H	0,50000000	R\$ 15,09	R\$ 7,55
TOTAL Mão de Obra:					R\$ 7,55	
Mão de Obra com Encargos Complementares	FORTE	UNID	COEFICIENTE	PREÇO UNITÁRIO	TOTAL	
88264	ELETRICISTA COM ENCARGOS COMPLEMENTARES	SINAPI	H	0,50000000	R\$ 29,25	R\$ 14,63
TOTAL Mão de Obra com Encargos Complementares:					R\$ 14,63	
Serviço	FORTE	UNID	COEFICIENTE	PREÇO UNITÁRIO	TOTAL	
100860	CHUVEIRO ELÉTRICO COMUM CORPO PLÁSTICO, TIPO DUCHA - FORNECIMENTO E INSTALAÇÃO. AF_01/2020	SINAPI	UN	1,00000000	R\$ 107,75	R\$ 107,75
TOTAL Serviço:					R\$ 107,75	
VALOR:					R\$ 129,93	

**FNDE 226 BARRA DE APOIO RETA, EM ACO INOX POLIDO, COMPRIMENTO 40CM, FIXADA NA PAREDE - FORNECIMENTO E INSTALAÇÃO (UN)**

Material	FORTE	UNID	COEFICIENTE	PREÇO UNITÁRIO	TOTAL	
00036204	BARRA DE APOIO RETA, EM ACO INOX POLIDO, COMPRIMENTO 60CM, DIAMETRO MINIMO 3 CM	SINAPI	UN	1,00000000	R\$ 251,29	R\$ 251,29
4351	PARAFUSO NIQUELADO 3 1/2" COM ACABAMENTO CROMADO PARA FIXAR PEÇA SANITARIA, INCLUI PORCA CEGA, ARRUELA E BUCHA DE NYLON TAMANHO S-8	SINAPI	UN	6,00000000	R\$ 19,18	R\$ 115,08
TOTAL Material:					R\$ 366,37	
Mão de Obra com Encargos Complementares	FORTE	UNID	COEFICIENTE	PREÇO UNITÁRIO	TOTAL	
88267	ENCANADOR OU BOMBEIRO HIDRÁULICO COM ENCARGOS COMPLEMENTARES	SINAPI	H	0,94850000	R\$ 28,12	R\$ 26,67
88316	SERVENTE COM ENCARGOS COMPLEMENTARES	SINAPI	H	0,29880000	R\$ 22,10	R\$ 6,60
TOTAL Mão de Obra com Encargos Complementares:					R\$ 33,27	
VALOR:					R\$ 399,64	

**FNDE 215 VÁLVULA DE DESCARGA METÁLICA, DUPLO ACIONAMENTO ECO, BASE 1 1/2", ACABAMENTO METALICO CROMADO - FORNECIMENTO E INSTALAÇÃO (UN)**

Material	FORTE	UNID	COEFICIENTE	PREÇO UNITÁRIO	TOTAL	
00003148	FITA VEDA ROSCA EM ROLOS DE 18 MM X 50 M (L X C)	SINAPI	UN	0,01920000	R\$ 14,56	R\$ 0,28
00010228	VALVULA DE DESCARGA METALICA, BASE 1 1/2 " E ACABAMENTO METALICO CROMADO	SINAPI	UN	1,00000000	R\$ 473,85	R\$ 473,85
TOTAL Material:					R\$ 474,13	
Mão de Obra com Encargos Complementares	FORTE	UNID	COEFICIENTE	PREÇO UNITÁRIO	TOTAL	
88248	AUXILIAR DE ENCANADOR OU BOMBEIRO HIDRÁULICO COM ENCARGOS COMPLEMENTARES	SINAPI	H	0,92490000	R\$ 22,64	R\$ 20,94
88267	ENCANADOR OU BOMBEIRO HIDRÁULICO COM ENCARGOS COMPLEMENTARES	SINAPI	H	0,92490000	R\$ 28,12	R\$ 26,01
TOTAL Mão de Obra com Encargos Complementares:					R\$ 46,95	
VALOR:					R\$ 521,08	

**FNDE 15 TOALHEIRO PLASTICO TIPO DISPENSER PARA PAPEL TOALHA INTERFOLHADO (UN)**

Material	FORTE	UNID	COEFICIENTE	PREÇO UNITÁRIO	TOTAL	
00037401	TOALHEIRO PLASTICO TIPO DISPENSER PARA PAPEL TOALHA INTERFOLHADO	SINAPI	UN	1,00000000	R\$ 49,76	R\$ 49,76
TOTAL Material:					R\$ 49,76	
Mão de Obra com Encargos Complementares	FORTE	UNID	COEFICIENTE	PREÇO UNITÁRIO	TOTAL	
88248	AUXILIAR DE ENCANADOR OU BOMBEIRO HIDRÁULICO COM ENCARGOS COMPLEMENTARES	SINAPI	H	0,50000000	R\$ 22,64	R\$ 11,32
88267	ENCANADOR OU BOMBEIRO HIDRÁULICO COM ENCARGOS COMPLEMENTARES	SINAPI	H	0,50000000	R\$ 28,12	R\$ 14,06
TOTAL Mão de Obra com Encargos Complementares:					R\$ 25,38	
VALOR:					R\$ 75,14	

*Bruno M. Vieira*  
Bruno Magalhães Vieira  
Eng. Civil - CREA - 57043CE  
CPF: 031.775.313-40

**FNDE 16 PAPELEIRA PLASTICA TIPO DISPENSER PARA PAPEL HIGIENICO ROLAO (UN)**

Material	FORTE	UNID	COEFICIENTE	PREÇO UNITÁRIO	TOTAL	
00037400	PAPELEIRA PLASTICA TIPO DISPENSER PARA PAPEL HIGIENICO ROLAO	SINAPI	UN	1,00000000	R\$ 49,76	R\$ 49,76
TOTAL Material:					R\$ 49,76	
VALOR:					R\$ 49,76	

**FNDE 12 ESPELHO CRISTAL, ESPESSURA 4MM, COM PARAFUSOS DE FIXAÇÃO, SEM MOLDURA (M2)**

Material	FORTE	UNID	COEFICIENTE	PREÇO UNITÁRIO	TOTAL	
00011186	ESPELHO CRISTAL E = 4 MM	SINAPI	M2	1,00000000	R\$ 516,00	R\$ 516,00
00004343	PARAFUSO FRANCES ZINCADO, DIAMETRO 1/2", COMPRIMENTO 4", COM PORCA E ARRUELA	SINAPI	UN	4,00000000	R\$ 5,34	R\$ 21,36
TOTAL Material:					R\$ 537,36	

Mão de Obra	FORTE	UNID	COEFICIENTE	PREÇO UNITÁRIO	TOTAL	
00006111	SERVENTE DE OBRAS (HÓRISTA)	SINAPI	H	0,40000000	R\$ 13,95	R\$ 5,58
TOTAL Mão de Obra:					R\$ 5,58	

Mão de Obra com Encargos Complementares	FORTE	UNID	COEFICIENTE	PREÇO UNITÁRIO	TOTAL	
88309	PEDREIRO COM ENCARGOS COMPLEMENTARES	SINAPI	H	2,00000000	R\$ 28,88	R\$ 57,76
TOTAL Mão de Obra com Encargos Complementares:					R\$ 57,76	
VALOR:					R\$ 600,70	

**FNDE 17 DUCHA / CHUVEIRO METALICO, DE PAREDE, ARTICULAVEL, COM DESVIADOR E DUCHA MANUAL (UN)**

Material	FORTE	UNID	COEFICIENTE	PREÇO UNITÁRIO	TOTAL	
00038189	DUCHA / CHUVEIRO METALICO, DE PAREDE, ARTICULAVEL, COM BRACO/CANO, SEM DESVIADOR	SINAPI	UN	1,00000000	R\$ 178,70	R\$ 178,70
00003146	FITA VEDA ROSCA EM ROLOS DE 18 MM X 10 M (L X C)	SINAPI	UN	1,00000000	R\$ 3,95	R\$ 3,95
TOTAL Material:					R\$ 182,65	

Mão de Obra	FORTE	UNID	COEFICIENTE	PREÇO UNITÁRIO	TOTAL	
00002696	ENCANADOR OU BOMBEIRO HIDRAULICO (HORISTA)	SINAPI	H	0,50000000	R\$ 20,46	R\$ 10,23
TOTAL Mão de Obra:					R\$ 10,23	
VALOR:					R\$ 192,50	

**FNDE 34 CABIDE/GANCHO DE BANHEIRO SIMPLES EM METAL CROMADO (UN)**

Material	FORTE	UNID	COEFICIENTE	PREÇO UNITÁRIO	TOTAL	
00037399	CABIDE/GANCHO DE BANHEIRO SIMPLES EM METAL CROMADO	SINAPI	UN	1,00000000	R\$ 10,29	R\$ 10,29
TOTAL Material:					R\$ 10,29	

Mão de Obra com Encargos Complementares	FORTE	UNID	COEFICIENTE	PREÇO UNITÁRIO	TOTAL	
88248	AUXILIAR DE ENCANADOR OU BOMBEIRO HIDRAULICO COM ENCARGOS COMPLEMENTARES	SINAPI	H	0,50000000	R\$ 22,84	R\$ 11,52
88267	ENCANADOR OU BOMBEIRO HIDRAULICO COM ENCARGOS COMPLEMENTARES	SINAPI	H	0,50000000	R\$ 28,12	R\$ 14,06
TOTAL Mão de Obra com Encargos Complementares:					R\$ 25,58	
VALOR:					R\$ 35,87	

Bruno M. Vieira  
Bruno Magalhães Vieira  
Eng. Civil - CREA - 57043CE  
CPF: 031.775.313-40

**FNDE 449 BARRA METÁLICA COM PINTURA CINZA PARA PROTEÇÃO DOS ESPELHOS E CHUVEIRO INFANTIL (M)**

Material	FORTE	UNID	COEFICIENTE	PREÇO UNITÁRIO	TOTAL	
00007568	BUCHA DE NYLON SEM ABA S10, COM PARAFUSO DE 6,10 X 65 MM EM ACO ZINCADO COM ROSCA SOBERBA, CABECA CHATA E FENDA PHILLIPS	SINAPI	UN	2,18200000	R\$ 0,92	R\$ 2,01
00034360	PERFIL DE ALUMINIO ANODIZADO	SINAPI	KG	0,47700000	R\$ 44,09	R\$ 21,03
00005104	REBITE DE REPUXO EM ALUMINIO VAZADO, DIAMETRO 3,2 X 8 MM DE COMPRIMENTO (1KG = 1025 UNIDADES)	SINAPI	KG	0,00200000	R\$ 71,89	R\$ 0,14
00011033	SUORTE PARA CALHA DE 150 MM EM ACO GALVANIZADO	SINAPI	UN	1,09100000	R\$ 5,97	R\$ 6,51
<b>TOTAL Material:</b>					<b>R\$ 29,69</b>	
Mão de Obra com Encargos Complementares						
Material	FORTE	UNID	COEFICIENTE	PREÇO UNITÁRIO	TOTAL	
88251	AUXILIAR DE SERRALHEIRO COM ENCARGOS COMPLEMENTARES	SINAPI	H	1,09300000	R\$ 23,22	R\$ 25,38
88315	SERRALHEIRO COM ENCARGOS COMPLEMENTARES	SINAPI	H	1,33000000	R\$ 28,66	R\$ 38,12
<b>TOTAL Mão de Obra com Encargos Complementares:</b>					<b>R\$ 63,50</b>	
Serviço						
Material	FORTE	UNID	COEFICIENTE	PREÇO UNITÁRIO	TOTAL	
100742	PINTURA COM TINTA ALQUÍDICA DE ACABAMENTO (ESMALTE SINTÉTICO ACETINADO) APLICADA A ROLO OU PINCEL SOBRE SUPERFÍCIES METÁLICAS (EXCETO PERFIL) EXECUTADO EM OBRA (POR DEMÃO). AF_01/2020	SINAPI	M2	1,20000000	R\$ 25,38	R\$ 30,46
<b>TOTAL Serviço:</b>					<b>R\$ 30,46</b>	
<b>VALOR:</b>					<b>R\$ 123,65</b>	

**FNDE 29 REGULADOR DE ALTA PRESSÃO GLP (UN)**

Material	FORTE	UNID	COEFICIENTE	PREÇO UNITÁRIO	TOTAL	
O.11.000.06851 1	Regulador de alta pressão, vazão 9 kg; ref. 76510/3 fabricação Aliança ou equivalente	SP Obras	UN	1,00000000	R\$ 653,99	R\$ 653,99
<b>TOTAL Material:</b>					<b>R\$ 653,99</b>	
Mão de Obra com Encargos Complementares						
Material	FORTE	UNID	COEFICIENTE	PREÇO UNITÁRIO	TOTAL	
88248	AUXILIAR DE ENCANADOR OU BOMBEIRO HIDRÁULICO COM ENCARGOS COMPLEMENTARES	SINAPI	H	0,30000000	R\$ 22,64	R\$ 6,79
88267	ENCANADOR OU BOMBEIRO HIDRÁULICO COM ENCARGOS COMPLEMENTARES	SINAPI	H	0,50000000	R\$ 28,12	R\$ 14,06
<b>TOTAL Mão de Obra com Encargos Complementares:</b>					<b>R\$ 20,85</b>	
<b>VALOR:</b>					<b>R\$ 674,84</b>	

**FNDE 301 CAP OU TAPAO DE FERRO GALVANIZADO, COM ROSCA BSP, DE 3/4" (UN)**

Material	FORTE	UNID	COEFICIENTE	PREÇO UNITÁRIO	TOTAL	
00001163	CAP OU TAPAO DE FERRO GALVANIZADO, COM ROSCA BSP, DE 3/4"	SINAPI	UN	1,00000000	R\$ 7,80	R\$ 7,80
00003148	FITA VEDA ROSCA EM ROLOS DE 18 MM X 50 M (L X C)	SINAPI	UN	0,02000000	R\$ 14,56	R\$ 0,29
<b>TOTAL Material:</b>					<b>R\$ 8,09</b>	
Mão de Obra com Encargos Complementares						
Material	FORTE	UNID	COEFICIENTE	PREÇO UNITÁRIO	TOTAL	
88248	AUXILIAR DE ENCANADOR OU BOMBEIRO HIDRÁULICO COM ENCARGOS COMPLEMENTARES	SINAPI	H	0,15000000	R\$ 22,64	R\$ 3,40
88267	ENCANADOR OU BOMBEIRO HIDRÁULICO COM ENCARGOS COMPLEMENTARES	SINAPI	H	0,15000000	R\$ 28,12	R\$ 4,22
<b>TOTAL Mão de Obra com Encargos Complementares:</b>					<b>R\$ 7,62</b>	
<b>VALOR:</b>					<b>R\$ 15,71</b>	

Bruno M. Vieira  
Bruno Magalhães Vieira  
Eng. Civil - CREA - 57043CE  
CPF: 031.775.313-40

**FNDE 260 MANGUEIRA PARA GAS - GLP (UN)**

Material		FONTES	UNID	COEFICIENTE	PREÇO UNITÁRIO	TOTAL
00003148	FITA VEDA ROSCA EM ROLOS DE 18 MM X 50 M (L X C)	SINAPI	UN	0,02000000	R\$ 14,56	R\$ 0,29
00020260	MANGUEIRA PARA GAS - GLP, PVC, TRANCADA, DIAMETRO DE 3/8", COMPRIMENTO DE 1M (NORMATIZADA)	SINAPI	UN	1,10000000	R\$ 16,89	R\$ 18,58
<b>TOTAL Material:</b>						<b>R\$ 18,87</b>
Mão de Obra com Encargos Complementares		FONTES	UNID	COEFICIENTE	PREÇO UNITÁRIO	TOTAL
88248	AUXILIAR DE ENCANADOR OU BOMBEIRO HIDRÁULICO COM ENCARGOS COMPLEMENTARES	SINAPI	H	0,15000000	R\$ 22,64	R\$ 3,40
88267	ENCANADOR OU BOMBEIRO HIDRÁULICO COM ENCARGOS COMPLEMENTARES	SINAPI	H	0,15000000	R\$ 28,12	R\$ 4,22
<b>TOTAL Mão de Obra com Encargos Complementares:</b>						<b>R\$ 7,62</b>
<b>VALOR:</b>						<b>R\$ 26,49</b>

**FNDE 302 REQUADRO EM ALUMÍNIO TIPO VENEZIANA COM GUARNIÇÃO, FIXAÇÃO COM PARAFUSOS - FORNECIMENTO E INSTALAÇÃO. (M2)**

Material		FONTES	UNID	COEFICIENTE	PREÇO UNITÁRIO	TOTAL
00007568	BUCHA DE NYLON SEM ABA S10, COM PARAFUSO DE 6,10 X 65 MM EM AÇO ZINCADO COM ROSCA SOBERBA, CABECA CHATA E FENDA PHILLIPS	SINAPI	UN	4,81000000	R\$ 0,92	R\$ 4,43
00036888	GUARNICAO / MOLDURA / ARREMATE DE ACABAMENTO PARA ESQUADRIA, EM ALUMINIO PERFIL 25, ACABAMENTO ANODIZADO BRANCO OU BRILHANTE, PARA 1 FACE	SINAPI	M	2,56000000	R\$ 31,52	R\$ 80,69
39025	PORTA DE ABRIR, TIPO VENEZIANA, EM ALUMINIO, ACABAMENTO ANODIZADO NATURAL, 90 MM X 210 MM (LARGURA X ALTURA), SEM GUARNICAO/ALIZAR/VISTA	SINAPI	UN	0,54000000	R\$ 644,76	R\$ 348,17
<b>TOTAL Material:</b>						<b>R\$ 433,29</b>
Mão de Obra com Encargos Complementares		FONTES	UNID	COEFICIENTE	PREÇO UNITÁRIO	TOTAL
88309	PEDREIRO COM ENCARGOS COMPLEMENTARES	SINAPI	H	0,23000000	R\$ 28,88	R\$ 6,64
88316	SERVEnte COM ENCARGOS COMPLEMENTARES	SINAPI	H	0,15000000	R\$ 22,10	R\$ 3,32
<b>TOTAL Mão de Obra com Encargos Complementares:</b>						<b>R\$ 9,96</b>
<b>VALOR:</b>						<b>R\$ 443,25</b>

**FNDE 332 MOTOBOMBA CENTRIFUGA (UN)**

Equipamento		FONTES	UNID	COEFICIENTE	PREÇO UNITÁRIO	TOTAL
36502	MOTOBOMBA CENTRIFUGA, MOTOR A GASOLINA, POTENCIA 5,42 HP, BOCAIS 1 1/2" X 1", DIAMETRO ROTOR 143 MM HM/Q = 6 MCA / 16,8 M3/H A 38 MCA / 6,6 M3/H	SINAPI	UN	1,00000000	R\$ 4.107,93	R\$ 4.107,93
<b>TOTAL Equipamento:</b>						<b>R\$ 4.107,93</b>
Material		FONTES	UNID	COEFICIENTE	PREÇO UNITÁRIO	TOTAL
00011267	ARRUELA LISA, REDONDA, DE LATAO POLIDO, DIAMETRO NOMINAL 5/8", DIAMETRO EXTERNO = 34 MM, DIAMETRO DO FURO = 17 MM, ESPESSURA = *2,5" MM	SINAPI	UN	4,00000000	R\$ 1,43	R\$ 5,72
00039997	PORCA ZINCADA, SEXTAVADA, DIAMETRO 1/4"	SINAPI	UN	4,00000000	R\$ 0,35	R\$ 1,40
00039996	VERGALHAO ZINCADO ROSCA TOTAL, 1/4 " (6,3 MM)	SINAPI	M	0,20000000	R\$ 4,60	R\$ 0,92
<b>TOTAL Material:</b>						<b>R\$ 8,04</b>
Mão de Obra com Encargos Complementares		FONTES	UNID	COEFICIENTE	PREÇO UNITÁRIO	TOTAL
88247	AUXILIAR DE ELETRICISTA COM ENCARGOS COMPLEMENTARES	SINAPI	H	0,63300000	R\$ 23,65	R\$ 14,97
88248	AUXILIAR DE ENCANADOR OU BOMBEIRO HIDRÁULICO COM ENCARGOS COMPLEMENTARES	SINAPI	H	3,06470000	R\$ 22,64	R\$ 69,38
88264	ELETRICISTA COM ENCARGOS COMPLEMENTARES	SINAPI	H	0,63300000	R\$ 29,25	R\$ 18,52
88267	ENCANADOR OU BOMBEIRO HIDRÁULICO COM ENCARGOS COMPLEMENTARES	SINAPI	H	3,06470000	R\$ 28,12	R\$ 86,18
<b>TOTAL Mão de Obra com Encargos Complementares:</b>						<b>R\$ 189,05</b>
<b>VALOR:</b>						<b>R\$ 4.305,02</b>

*Bruno m. Vieira*  
Bruno Magalhães Vieira  
Eng. Civil - CREA - 57043CE  
CPF: 031.775.313-40

**FNDE 112 PRESSOSTATO (UN)**

Material	FORTE	UNID	COEFICIENTE	PREÇO UNITÁRIO	TOTAL	
O.17.000.04243 1	Pressostato diferencial ajustável mecânico, montagem inferior diâmetro 1/2" e/ou 1/4", faixa de operação até 16 bar; ref. modelo UT16 da Zurich, série UT16 da Waaree Instruments, WLF-5516 da Warme ou equivalente	SP Obras	UN	1,00000000	R\$ 470,88	R\$ 470,88
<b>TOTAL Material:</b>					<b>R\$ 470,88</b>	
Mão de Obra com Encargos Complementares						
88267	ENCANADOR OU BOMBEIRO HIDRÁULICO COM ENCARGOS COMPLEMENTARES	SINAPI	H	0,70000000	R\$ 28,12	R\$ 19,68
<b>TOTAL Mão de Obra com Encargos Complementares:</b>					<b>R\$ 19,68</b>	
<b>VALOR:</b>					<b>R\$ 490,56</b>	

**FNDE 114 VÁLVULA DE ALÍVIO (un)**

Material	FORTE	UNID	COEFICIENTE	PREÇO UNITÁRIO	TOTAL	
00003143	FITA VEDA ROSCA EM ROLOS DE 18 MM X 25 M (L X C)	SINAPI	UN	0,94000000	R\$ 8,98	R\$ 8,44
O.05.000.06405 2	Válvula de segurança em ferro fundido rosqueada, com pressão de ajuste de 6,1 até 10 kg/cm², DN= 3/4"; ref. SV 17 da Spirax Sarco ou equivalente	SP Obras	UN	1,00000000	R\$ 2.773,81	R\$ 2.773,81
<b>TOTAL Material:</b>					<b>R\$ 2.782,25</b>	
Mão de Obra com Encargos Complementares						
88248	AUXILIAR DE ENCANADOR OU BOMBEIRO HIDRÁULICO COM ENCARGOS COMPLEMENTARES	SINAPI	H	0,54000000	R\$ 22,64	R\$ 12,23
88267	ENCANADOR OU BOMBEIRO HIDRÁULICO COM ENCARGOS COMPLEMENTARES	SINAPI	H	0,54000000	R\$ 28,12	R\$ 15,18
<b>TOTAL Mão de Obra com Encargos Complementares:</b>					<b>R\$ 27,41</b>	
<b>VALOR:</b>					<b>R\$ 2.809,66</b>	

**FNDE 67 CENTRAL ALARME ENDEREÇÁVEL (UN)**

Material	FORTE	UNID	COEFICIENTE	PREÇO UNITÁRIO	TOTAL	
P.17.000.09276 4	Central alarme microprocessada para até 125 zonas, ref. FP-01 da Gevi Gamma ou equivalente	SP Obras	UN	1,00000000	R\$ 2.428,94	R\$ 2.428,94
P.17.000.03053 8	Painel repetidor de detecção e alarme de incêndio tipo endereçável	SP Obras	UN	1,00000000	R\$ 1.139,74	R\$ 1.139,74
<b>TOTAL Material:</b>					<b>R\$ 3.568,68</b>	
Mão de Obra com Encargos Complementares						
88264	ELETRICISTA COM ENCARGOS COMPLEMENTARES	SINAPI	H	3,50000000	R\$ 29,25	R\$ 102,38
88266	ELETROTÉCNICO COM ENCARGOS COMPLEMENTARES	SINAPI	H	3,50000000	R\$ 39,90	R\$ 139,65
88316	SERVENTE COM ENCARGOS COMPLEMENTARES	SINAPI	H	3,50000000	R\$ 22,10	R\$ 77,35
<b>TOTAL Mão de Obra com Encargos Complementares:</b>					<b>R\$ 319,38</b>	
<b>VALOR:</b>					<b>R\$ 3.888,06</b>	

*Bruno M. Vieira*  
Bruno Magalhães Vieira  
Eng. Civil - CREA - 57043CE  
CPF: 031.775.313-40

**FNDE 343 ADAPTADOR PARA MANÔMETRO (UN)**

Material	FORNTE	UNID	COEFICIENTE	PREÇO UNITÁRIO	TOTAL	
00010899	ADAPTADOR EM LATAO, ENGATE RAPIDO 2 1/2" X ROSCA INTERNA 5 FIOS 2 1/2", PARA INSTALACAO PREDIAL DE COMBATE A INCENDIO	SINAPI	UN	1,00000000	R\$ 89,37	R\$ 89,37
00011002	ELETRODO REVESTIDO AWS - E6013, DIAMETRO IGUAL A 2,50 MM	SINAPI	KG	0,08900000	R\$ 43,86	R\$ 3,90
<b>TOTAL Material:</b>					<b>R\$ 93,27</b>	
Mão de Obra com Encargos Complementares						
Material	FORNTE	UNID	COEFICIENTE	PREÇO UNITÁRIO	TOTAL	
88248	AUXILIAR DE ENCANADOR OU BOMBEIRO HIDRAULICO COM ENCARGOS COMPLEMENTARES	SINAPI	H	0,30000000	R\$ 22,64	R\$ 6,79
88267	ENCANADOR OU BOMBEIRO HIDRAULICO COM ENCARGOS COMPLEMENTARES	SINAPI	H	0,30000000	R\$ 28,12	R\$ 8,44
88317	SOLDADOR COM ENCARGOS COMPLEMENTARES	SINAPI	H	0,30000000	R\$ 29,62	R\$ 8,89
<b>TOTAL Mão de Obra com Encargos Complementares:</b>					<b>R\$ 24,11</b>	
<b>VALOR:</b>					<b>R\$ 117,39</b>	

**FNDE 303 SINALIZAÇÃO COM PLACA INDICATIVA FIXADA NA ESTRUTURA. (UN)**

Material	FORNTE	UNID	COEFICIENTE	PREÇO UNITÁRIO	TOTAL	
00004791	ADESIVO ACRILICO DE BASE AQUOSA / COLA DE CONTATO	SINAPI	KG	0,02000000	R\$ 48,72	R\$ 0,97
00037558	PLACA DE SINALIZACAO DE SEGURANCA CONTRA INCENDIO, FOTOLUMINESCENTE, RETANGULAR, *20 X 40* CM, EM PVC *2* MM ANTI-CHAMAS (SIMBOLOS, CORES E PICTOGRAMAS CONFORME NBR 16820)	SINAPI	UN	1,00000000	R\$ 41,95	R\$ 41,95
<b>TOTAL Material:</b>					<b>R\$ 42,92</b>	
Mão de Obra com Encargos Complementares						
Material	FORNTE	UNID	COEFICIENTE	PREÇO UNITÁRIO	TOTAL	
88239	AJUDANTE DE CARPINTEIRO COM ENCARGOS COMPLEMENTARES	SINAPI	H	0,30000000	R\$ 23,13	R\$ 6,94
<b>TOTAL Mão de Obra com Encargos Complementares:</b>					<b>R\$ 6,94</b>	
<b>VALOR:</b>					<b>R\$ 49,86</b>	

**FNDE 86 DISJUNTOR BIPOLAR TIPO DR, CORRENTE NOMINAL DE 25A - 30mA (UN)**

Material	FORNTE	UNID	COEFICIENTE	PREÇO UNITÁRIO	TOTAL	
00039445	DISPOSITIVO DR, 2 POLOS, SENSIBILIDADE DE 30 MA, CORRENTE DE 25 A, TIPO AC	SINAPI	UN	1,00000000	R\$ 141,47	R\$ 141,47
1571	TERMINAL A COMPRESSAO EM COBRE ESTANHADO PARA CABO 4 MM2, 1 FURO E 1 COMPRESSAO, PARA PARAFUSO DE FIXACAO M5	SINAPI	UN	4,00000000	R\$ 1,31	R\$ 5,24
<b>TOTAL Material:</b>					<b>R\$ 146,71</b>	
Mão de Obra com Encargos Complementares						
Material	FORNTE	UNID	COEFICIENTE	PREÇO UNITÁRIO	TOTAL	
88247	AUXILIAR DE ELETRICISTA COM ENCARGOS COMPLEMENTARES	SINAPI	H	0,25000000	R\$ 23,65	R\$ 5,91
88264	ELETRICISTA COM ENCARGOS COMPLEMENTARES	SINAPI	H	0,25000000	R\$ 29,25	R\$ 7,31
<b>TOTAL Mão de Obra com Encargos Complementares:</b>					<b>R\$ 13,22</b>	
<b>VALOR:</b>					<b>R\$ 160,93</b>	

Bruno M. Vieira  
Bruno Magalhães Vieira  
Eng. Civil - CREA - 57043CE  
CPF: 031.775.313-40

**FNDE 87 DISJUNTOR BIPOLAR TIPO DR, CORRENTE NOMINAL DE 40A - 30mA (UN)**

Material	FONTE	UNID	COEFICIENTE	PREÇO UNITÁRIO	TOTAL	
39446	DISPOSITIVO DR, 2 POLOS, SENSIBILIDADE DE 30 MA, CORRENTE DE 40 A, TIPO AC	SINAPI	UN	1,00000000	R\$ 143,99	R\$ 143,99
00001571	TERMINAL A COMPRESSAO EM COBRE ESTANHADO PARA CABO 4 MM2, 1 FURO E 1 COMPRESSAO, PARA PARAFUSO DE FIXACAO M5	SINAPI	UN	4,00000000	R\$ 1,31	R\$ 5,24
<b>TOTAL Material:</b>					<b>R\$ 149,23</b>	
Mão de Obra com Encargos Complementares						
88247	AUXILIAR DE ELETRICISTA COM ENCARGOS COMPLEMENTARES	SINAPI	H	0,30000000	R\$ 23,65	R\$ 7,10
88264	ELETRICISTA COM ENCARGOS COMPLEMENTARES	SINAPI	H	0,30000000	R\$ 29,25	R\$ 8,78
<b>TOTAL Mão de Obra com Encargos Complementares:</b>					<b>R\$ 15,88</b>	
<b>VALOR:</b>					<b>R\$ 165,11</b>	

**FNDE 88 DISPOSITIVO CONTRA SURTO - DPS 40 kA (UN)**

Material	FONTE	UNID	COEFICIENTE	PREÇO UNITÁRIO	TOTAL	
00039471	DISPOSITIVO DPS CLASSE II, 1 POLO, TENSAO MAXIMA DE 275 V, CORRENTE MAXIMA DE *45* KA (TIPO AC)	SINAPI	UN	1,00000000	R\$ 105,77	R\$ 105,77
<b>TOTAL Material:</b>					<b>R\$ 105,77</b>	
Mão de Obra com Encargos Complementares						
88247	AUXILIAR DE ELETRICISTA COM ENCARGOS COMPLEMENTARES	SINAPI	H	0,20000000	R\$ 23,65	R\$ 4,73
88264	ELETRICISTA COM ENCARGOS COMPLEMENTARES	SINAPI	H	0,20000000	R\$ 29,25	R\$ 5,85
<b>TOTAL Mão de Obra com Encargos Complementares:</b>					<b>R\$ 10,58</b>	
<b>VALOR:</b>					<b>R\$ 116,35</b>	

**FNDE 89 DISPOSITIVO CONTRA SURTO - DPS 80 kA (UN)**

Material	FONTE	UNID	COEFICIENTE	PREÇO UNITÁRIO	TOTAL	
00039472	DISPOSITIVO DPS CLASSE II, 1 POLO, TENSAO MAXIMA DE 275 V, CORRENTE MAXIMA DE *90* KA (TIPO AC)	SINAPI	UN	1,00000000	R\$ 183,78	R\$ 183,78
<b>TOTAL Material:</b>					<b>R\$ 183,78</b>	
Mão de Obra com Encargos Complementares						
88247	AUXILIAR DE ELETRICISTA COM ENCARGOS COMPLEMENTARES	SINAPI	H	0,20000000	R\$ 23,65	R\$ 4,73
88264	ELETRICISTA COM ENCARGOS COMPLEMENTARES	SINAPI	H	0,20000000	R\$ 29,25	R\$ 5,85
<b>TOTAL Mão de Obra com Encargos Complementares:</b>					<b>R\$ 10,58</b>	
<b>VALOR:</b>					<b>R\$ 194,36</b>	

*Bruno M. Vieira*  
Bruno Magalhães Vieira  
Eng. Civil - CREA - 57043CE  
CPF: 031.775.313-40

**FNDE 94 ELETRODUTO EM AÇO ZINCADO OU GALVANIZADO DN=3/4", APARENTE - FORNECIMENTO E INSTALAÇÃO. (M)**

Material	FORNTE	UNID	COEFICIENTE	PREÇO UNITÁRIO	TOTAL	
2504	ELETRODUTO FLEXIVEL, EM FITA DE AÇO GALVANIZADO, REVESTIDO COM PVC PRETO, DIAMETRO EXTERNO DE 25 MM, DN = 3/4", TIPO SEALTUBO	SINAPI	M	1,05000000	R\$ 10,73	R\$ 11,27
<b>TOTAL Material:</b>					<b>R\$ 11,27</b>	
Mão de Obra com Encargos Complementares	FORNTE	UNID	COEFICIENTE	PREÇO UNITÁRIO	TOTAL	
88247	AUXILIAR DE ELETRICISTA COM ENCARGOS COMPLEMENTARES	SINAPI	H	0,15720000	R\$ 23,65	R\$ 3,72
88264	ELETRICISTA COM ENCARGOS COMPLEMENTARES	SINAPI	H	0,15720000	R\$ 29,25	R\$ 4,60
<b>TOTAL Mão de Obra com Encargos Complementares:</b>					<b>R\$ 8,32</b>	
Serviço	FORNTE	UNID	COEFICIENTE	PREÇO UNITÁRIO	TOTAL	
91170	FIXAÇÃO DE TUBOS HORIZONTAIS DE PVC ÁGUA, PVC ESGOTO, PVC ÁGUA PLUVIAL, CPVC, PPR, COBRE OU AÇO, DIÂMETROS MENORES OU IGUAIS A 40 MM, COM ABRAÇADEIRA METÁLICA RÍGIDA TIPO U PERFIL 1 1/4", FIXADA EM PERFILADO EM LAJE. AF_09/2023_PS	SINAPI	M	1,00000000	R\$ 12,46	R\$ 12,46
<b>TOTAL Serviço:</b>					<b>R\$ 12,46</b>	
<b>VALOR:</b>					<b>R\$ 32,05</b>	

**FNDE 313 ELETROCALHA LISA OU PERFURADA EM AÇO GALVANIZADO, LARGURA 150MM E ALTURA 100MM, INCLUSIVE EMENDA E FIXAÇÃO - FORNECIMENTO E INSTALAÇÃO. (M)**

Material	FORNTE	UNID	COEFICIENTE	PREÇO UNITÁRIO	TOTAL	
C1155	DUTO PERFURADO - ELETROCALHA CHAPA DE AÇO (100X100)mm	SEIFRA	M	1,00000000	R\$ 85,92	R\$ 85,92
P.04.000.06217 2	Tampa encaixe para eletrocalha galvanizada a fogo, L= 150mm	SP Obras	M	1,00000000	R\$ 49,66	R\$ 49,66
<b>TOTAL Material:</b>					<b>R\$ 135,58</b>	
Mão de Obra com Encargos Complementares	FORNTE	UNID	COEFICIENTE	PREÇO UNITÁRIO	TOTAL	
88247	AUXILIAR DE ELETRICISTA COM ENCARGOS COMPLEMENTARES	SINAPI	H	0,12000000	R\$ 23,65	R\$ 2,84
88264	ELETRICISTA COM ENCARGOS COMPLEMENTARES	SINAPI	H	0,12000000	R\$ 29,25	R\$ 3,51
<b>TOTAL Mão de Obra com Encargos Complementares:</b>					<b>R\$ 6,35</b>	
Serviço	FORNTE	UNID	COEFICIENTE	PREÇO UNITÁRIO	TOTAL	
96562	SUPORTE PARA ELETROCALHA LISA OU PERFURADA EM AÇO GALVANIZADO, LARGURA 400 MM, EM PERFILADO COM COMPRIMENTO DE 45 CM FIXADO EM LAJE, POR METRO DE ELETROCALHA FIXADA. AF_09/2023	SINAPI	M	1,00000000	R\$ 56,96	R\$ 56,96
<b>TOTAL Serviço:</b>					<b>R\$ 56,96</b>	
<b>VALOR:</b>					<b>R\$ 198,89</b>	

**FNDE 309 ESPELHO / PLACA CEGA 4" X 2", PARA INSTALACAO DE TOMADAS E INTERRUPTORES (UN)**

Material	FORNTE	UNID	COEFICIENTE	PREÇO UNITÁRIO	TOTAL	
00038091	ESPELHO / PLACA CEGA 4" X 2", PARA INSTALACAO DE TOMADAS E INTERRUPTORES	SINAPI	UN	1,00000000	R\$ 2,49	R\$ 2,49
<b>TOTAL Material:</b>					<b>R\$ 2,49</b>	
Serviço	FORNTE	UNID	COEFICIENTE	PREÇO UNITÁRIO	TOTAL	
91946	SUPORTE PARAFUSADO COM PLACA DE ENCAIXE 4" X 2" MÉDIO (1,30 M DO PISO) PARA PONTO ELÉTRICO - FORNECIMENTO E INSTALAÇÃO. AF_03/2023	SINAPI	UN	1,00000000	R\$ 11,30	R\$ 11,30
<b>TOTAL Serviço:</b>					<b>R\$ 11,30</b>	
<b>VALOR:</b>					<b>R\$ 13,79</b>	

*Bruno M. Vieira*  
Bruno Magalhães Vieira  
Eng. Civil - CREA - 57043CF  
CPF: 031.775.313-40

**FNDE 379 LUMINÁRIA DE EMBUTIR COMPLETA EM FORRO DE GESSO OU MODULADO COM PERFIL "T", PARA 2 LAMPADAS T8 16/18W. (UN)**

Material	FORTE	UNID	COEFICIENTE	PREÇO UNITÁRIO	TOTAL
00039510 LUMINARIA DE EMBUTIR EM CHAPA DE AÇO PARA 2 LAMPADAS FLUORESCENTES DE 14 W COM REFLETOR E ALETAS EM ALUMINIO, COMPLETA (INCLUI REATOR E LAMPADAS)	SINAPI	UN	1,00000000	R\$ 274,85	R\$ 274,85
<b>TOTAL Material:</b>					<b>R\$ 274,85</b>
Mão de Obra com Encargos Complementares	FORTE	UNID	COEFICIENTE	PREÇO UNITÁRIO	TOTAL
88247 AUXILIAR DE ELETRICISTA COM ENCARGOS COMPLEMENTARES	SINAPI	H	0,14800000	R\$ 23,65	R\$ 3,50
88264 ELETRICISTA COM ENCARGOS COMPLEMENTARES	SINAPI	H	0,35510000	R\$ 29,25	R\$ 10,39
<b>TOTAL Mão de Obra com Encargos Complementares:</b>					<b>R\$ 13,89</b>
<b>VALOR:</b>					<b>R\$ 288,74</b>

**FNDE 380 LUMINÁRIA DE EMBUTIR COMPLETA EM FORRO DE GESSO OU MODULADO COM PERFIL "T", PARA 2 LAMPADAS T8 32/36W. (UN)**

Material	FORTE	UNID	COEFICIENTE	PREÇO UNITÁRIO	TOTAL
00039510 LUMINARIA DE EMBUTIR EM CHAPA DE AÇO PARA 2 LAMPADAS FLUORESCENTES DE 14 W COM REFLETOR E ALETAS EM ALUMINIO, COMPLETA (INCLUI REATOR E LAMPADAS)	SINAPI	UN	1,10000000	R\$ 274,85	R\$ 302,34
<b>TOTAL Material:</b>					<b>R\$ 302,34</b>
Mão de Obra com Encargos Complementares	FORTE	UNID	COEFICIENTE	PREÇO UNITÁRIO	TOTAL
88247 AUXILIAR DE ELETRICISTA COM ENCARGOS COMPLEMENTARES	SINAPI	H	0,14800000	R\$ 23,65	R\$ 3,50
88264 ELETRICISTA COM ENCARGOS COMPLEMENTARES	SINAPI	H	0,35510000	R\$ 29,25	R\$ 10,39
<b>TOTAL Mão de Obra com Encargos Complementares:</b>					<b>R\$ 13,89</b>
<b>VALOR:</b>					<b>R\$ 316,23</b>

**97600 REFLETOR EM ALUMÍNIO, DE SUPORTE E ALÇA, COM 1 LÂMPADA VAPOR DE MERCÚRIO DE 70 W, COM REATOR ALTO FATOR DE POTÊNCIA - FORNECIMENTO E INSTALAÇÃO. (UN)**

Material	FORTE	UNID	COEFICIENTE	PREÇO UNITÁRIO	TOTAL
00012214 LAMPADA VAPOR MERCURIO 125 W (BASE E27)	SINAPI	UN	1,00000000	R\$ 25,17	R\$ 25,17
00039374 REATOR INTERNO/INTEGRADO PARA LAMPADA VAPOR METALICO 400 W, ALTO FATOR DE POTENCIA	SINAPI	UN	1,00000000	R\$ 162,45	R\$ 162,45
00013390 REFLETOR REDONDO EM ALUMINIO ANODIZADO PARA LAMPADA VAPOR DE MERCURIO/SODIO, CORPO EM ALUMINIO COM PINTURA EPOXI, PARA LAMPADA E-27 DE 300 W, COM SUPORTE REDONDO E ALÇA REGULAVEL PARA FIXACAO.	SINAPI	UN	1,00000000	R\$ 147,33	R\$ 147,33
<b>TOTAL Material:</b>					<b>R\$ 334,95</b>
Mão de Obra com Encargos Complementares	FORTE	UNID	COEFICIENTE	PREÇO UNITÁRIO	TOTAL
88247 AUXILIAR DE ELETRICISTA COM ENCARGOS COMPLEMENTARES	SINAPI	H	0,17350000	R\$ 23,65	R\$ 4,10
88264 ELETRICISTA COM ENCARGOS COMPLEMENTARES	SINAPI	H	0,41650000	R\$ 29,25	R\$ 12,18
<b>TOTAL Mão de Obra com Encargos Complementares:</b>					<b>R\$ 16,28</b>
<b>VALOR:</b>					<b>R\$ 351,23</b>

**FNDE 76 SWITCH TIPO 24 PORTAS (UN)**

Material	FORTE	UNID	COEFICIENTE	PREÇO UNITÁRIO	TOTAL
P.17.000.03149 0 Switch Gigabit 24 portas 10/100/1000 Base TX Layer 2 mínimo com porta de saída em fibra	SP Obras	UN	1,00000000	R\$ 2.277,73	R\$ 2.277,73
<b>TOTAL Material:</b>					<b>R\$ 2.277,73</b>
Mão de Obra com Encargos Complementares	FORTE	UNID	COEFICIENTE	PREÇO UNITÁRIO	TOTAL
88247 AUXILIAR DE ELETRICISTA COM ENCARGOS COMPLEMENTARES	SINAPI	H	8,00000000	R\$ 23,65	R\$ 189,20
88264 ELETRICISTA COM ENCARGOS COMPLEMENTARES	SINAPI	H	8,00000000	R\$ 29,25	R\$ 234,00
88266 ELETROTÉCNICO COM ENCARGOS COMPLEMENTARES	SINAPI	H	8,00000000	R\$ 39,90	R\$ 319,20
<b>TOTAL Mão de Obra com Encargos Complementares:</b>					<b>R\$ 742,40</b>
<b>VALOR:</b>					<b>R\$ 3.020,13</b>

*Bruno M. Vieira*  
Bruno Magalhães Vieira  
Eng. Civil - CREA - 57043CE  
CPF: 031.775.313-40

**FNDE 385 PATCH CORD, CATEGORIA 6 UTP, 4 PARES. (UN)**

Material		FORNTE	UNID	COEFICIENTE	PREÇO UNITÁRIO	TOTAL
00039607	PATCH CORD (CABO DE REDE), CATEGORIA 6 (CAT 6) UTP, 23 AWG, 4 PARES, EXTENSAO DE 2,50 M	SINAPI	UN	1,00000000	R\$ 30,79	R\$ 30,79
TOTAL Material:						R\$ 30,79
Mão de Obra com Encargos Complementares		FORNTE	UNID	COEFICIENTE	PREÇO UNITÁRIO	TOTAL
88247	AUXILIAR DE ELETRICISTA COM ENCARGOS COMPLEMENTARES	SINAPI	H	0,50000000	R\$ 23,65	R\$ 11,83
88266	ELETROTÉCNICO COM ENCARGOS COMPLEMENTARES	SINAPI	H	0,30000000	R\$ 39,90	R\$ 11,97
TOTAL Mão de Obra com Encargos Complementares:						R\$ 23,80
VALOR:						R\$ 54,59

**FNDE 123 GUIA DE CABOS FECHADO 1U (un)**

Material		FORNTE	UNID	COEFICIENTE	PREÇO UNITÁRIO	TOTAL
P.17.000.03051 8	Guia organizadora de cabos para rack, 19" 1 U	SP Obras	UN	1,00000000	R\$ 19,97	R\$ 19,97
TOTAL Material:						R\$ 19,97
Mão de Obra com Encargos Complementares		FORNTE	UNID	COEFICIENTE	PREÇO UNITÁRIO	TOTAL
88264	ELETRICISTA COM ENCARGOS COMPLEMENTARES	SINAPI	H	0,20000000	R\$ 29,25	R\$ 5,85
TOTAL Mão de Obra com Encargos Complementares:						R\$ 5,85
VALOR:						R\$ 25,82

**FNDE 122 BANDEJA MÓVEL, PADRÃO 19" (UN)**

Material		FORNTE	UNID	COEFICIENTE	PREÇO UNITÁRIO	TOTAL
P.17.000.03056 1	Bandeja deslizante para Rack de 19" padrão, com profundidade de 770 mm	SP Obras	UN	1,00000000	R\$ 140,79	R\$ 140,79
TOTAL Material:						R\$ 140,79
Mão de Obra com Encargos Complementares		FORNTE	UNID	COEFICIENTE	PREÇO UNITÁRIO	TOTAL
88243	AJUDANTE ESPECIALIZADO COM ENCARGOS COMPLEMENTARES	SINAPI	H	0,75000000	R\$ 22,26	R\$ 16,70
88264	ELETRICISTA COM ENCARGOS COMPLEMENTARES	SINAPI	H	0,75000000	R\$ 29,25	R\$ 21,94
TOTAL Mão de Obra com Encargos Complementares:						R\$ 38,64
VALOR:						R\$ 179,43

**FNDE 125 GUIA VERTICAL 200 MM PARA CABOS (UN)**

Material		FORNTE	UNID	COEFICIENTE	PREÇO UNITÁRIO	TOTAL
00004374	BUCHA DE NYLON SEM ABA S10	SINAPI	UN	2,00000000	R\$ 0,53	R\$ 1,10
P.17.000.03051 8	Guia organizadora de cabos para rack, 19" 1 U	SP Obras	UN	1,00000000	R\$ 19,97	R\$ 19,97
TOTAL Material:						R\$ 21,07
Mão de Obra com Encargos Complementares		FORNTE	UNID	COEFICIENTE	PREÇO UNITÁRIO	TOTAL
88243	AJUDANTE ESPECIALIZADO COM ENCARGOS COMPLEMENTARES	SINAPI	H	0,20000000	R\$ 22,26	R\$ 4,45
88264	ELETRICISTA COM ENCARGOS COMPLEMENTARES	SINAPI	H	0,20000000	R\$ 29,25	R\$ 5,85
TOTAL Mão de Obra com Encargos Complementares:						R\$ 10,30
VALOR:						R\$ 31,37

*Bruno m. Vieira*  
Bruno Magalhães Vieira  
Eng. Civil - CREA - 57043CE  
CPF: 031.775.313-40

**FNDE 375 TOMADA PARA ANTENA DE TV, CABO COAXIAL DE 9 MM FORNECIMENTO E INSTALAÇÃO (UN)**

Material	FORNTE	UNID	COEFICIENTE	PREÇO UNITÁRIO	TOTAL	
00038084	TOMADA PARA ANTENA DE TV, CABO COAXIAL DE 9 MM, CONJUNTO MONTADO PARA EMBUTIR 4" X 2" (PLACA + SUPORTE + MODULO)	SINAPI	UN	1,00000000	R\$ 16,00	R\$ 16,00
<b>TOTAL Material:</b>					<b>R\$ 16,00</b>	
Mão de Obra com Encargos Complementares	FORNTE	UNID	COEFICIENTE	PREÇO UNITÁRIO	TOTAL	
88247	AUXILIAR DE ELETRICISTA COM ENCARGOS COMPLEMENTARES	SINAPI	H	0,20620000	R\$ 23,65	R\$ 4,88
88264	ELETRICISTA COM ENCARGOS COMPLEMENTARES	SINAPI	H	0,20620000	R\$ 29,25	R\$ 6,03
<b>TOTAL Mão de Obra com Encargos Complementares:</b>					<b>R\$ 22,03</b>	
<b>VALOR:</b>					<b>R\$ 28,03</b>	

**FNDE 70 TERMINAL A COMPRESSÃO (UN)**

Material	FORNTE	UNID	COEFICIENTE	PREÇO UNITÁRIO	TOTAL	
00001578	TERMINAL A COMPRESSAO EM COBRE ESTANHADO PARA CABO 50 MM2, 1 FURO E 1 COMPRESSAO, PARA PARAFUSO DE FIXACAO M8	SINAPI	UN	1,00000000	R\$ 5,42	R\$ 5,42
<b>TOTAL Material:</b>					<b>R\$ 5,42</b>	
Mão de Obra com Encargos Complementares	FORNTE	UNID	COEFICIENTE	PREÇO UNITÁRIO	TOTAL	
88243	AJUDANTE ESPECIALIZADO COM ENCARGOS COMPLEMENTARES	SINAPI	H	0,20000000	R\$ 22,26	R\$ 4,45
88264	ELETRICISTA COM ENCARGOS COMPLEMENTARES	SINAPI	H	0,20000000	R\$ 29,25	R\$ 5,85
<b>TOTAL Mão de Obra com Encargos Complementares:</b>					<b>R\$ 10,30</b>	
<b>VALOR:</b>					<b>R\$ 15,72</b>	

**FNDE 312 ELETROCALHA LISA OU PERFURADA EM AÇO GALVANIZADO, LARGURA 100MM E ALTURA 50MM, INCLUSIVE EMENDA E FIXAÇÃO - FORNECIMENTO E INSTALAÇÃO. (M)**

Material	FORNTE	UNID	COEFICIENTE	PREÇO UNITÁRIO	TOTAL	
P.04.000.06203 9	Eletrocalha lisa galvanizada a fogo, 100x50mm	SP Obras	M	1,00000000	R\$ 50,66	R\$ 50,66
P.04.000.06217 1	Tampa encaixe para eletrocalha galvanizada a fogo, L= 100mm	SP Obras	M	1,00000000	R\$ 35,65	R\$ 35,65
<b>TOTAL Material:</b>					<b>R\$ 86,31</b>	
Mão de Obra com Encargos Complementares	FORNTE	UNID	COEFICIENTE	PREÇO UNITÁRIO	TOTAL	
88247	AUXILIAR DE ELETRICISTA COM ENCARGOS COMPLEMENTARES	SINAPI	H	0,12000000	R\$ 23,65	R\$ 2,84
88264	ELETRICISTA COM ENCARGOS COMPLEMENTARES	SINAPI	H	0,12000000	R\$ 29,25	R\$ 3,51
<b>TOTAL Mão de Obra com Encargos Complementares:</b>					<b>R\$ 6,35</b>	
Serviço	FORNTE	UNID	COEFICIENTE	PREÇO UNITÁRIO	TOTAL	
96562	SUPORTE PARA ELETROCALHA LISA OU PERFURADA EM AÇO GALVANIZADO, LARGURA 400 MM, EM PERFILADO COM COMPRIMENTO DE 45 CM FIXADO EM LAJE, POR METRO DE ELETROCALHA FIXADA, AF_09/2023	SINAPI	M	1,00000000	R\$ 56,96	R\$ 56,96
<b>TOTAL Serviço:</b>					<b>R\$ 56,96</b>	
<b>VALOR:</b>					<b>R\$ 149,62</b>	

*Bruno M. Vieira*  
Bruno Magalhães Vieira  
Eng. Civil - CREA - 57043CE  
CPF: 031.775.313-40

**FNDE 346 CABECOTE PARA ENTRADA DE LINHA DE ALIMENTACAO PARA ELETRODUTO (UND)**

Material	FORNTE	UNID	COEFICIENTE	PREÇO UNITÁRIO	TOTAL	
00001049 CABECOTE PARA ENTRADA DE LINHA DE ALIMENTACAO PARA ELETRODUTO, EM LIGA DE ALUMINIO COM ACABAMENTO ANTI CORROSIVO, COM FIXACAO POR ENCAIXE LISO DE 360 GRAUS, DE 1 1/2"	SINAPI	UN	1,00000000	R\$ 9,88	R\$ 9,88	
TOTAL Material:					R\$ 9,88	
Mão de Obra com Encargos Complementares		FORNTE	UNID	COEFICIENTE	PREÇO UNITÁRIO	TOTAL
88247	AUXILIAR DE ELETRICISTA COM ENCARGOS COMPLEMENTARES	SINAPI	H	0,10000000	R\$ 23,65	R\$ 2,37
88264	ELETRICISTA COM ENCARGOS COMPLEMENTARES	SINAPI	H	0,10000000	R\$ 29,25	R\$ 2,93
TOTAL Mão de Obra com Encargos Complementares:					R\$ 5,30	
VALOR:					R\$ 15,19	

**FNDE 90 ELETRODUTO RIGIDO, EM ACO ZINCADO OU GALVANIZADO, TIPO PESADO, DN=1", APARENTE - FORNECIMENTO E INSTALAÇÃO. (M)**

Material	FORNTE	UNID	COEFICIENTE	PREÇO UNITÁRIO	TOTAL	
00002501 ELETRODUTO FLEXIVEL, EM FITA DE ACO GALVANIZADO, REVESTIDO COM PVC PRETO, DIAMETRO EXTERNO DE 32 MM, DN = 1", TIPO SEALTUBO	SINAPI	M	1,05000000	R\$ 14,07	R\$ 14,77	
TOTAL Material:					R\$ 14,77	
Mão de Obra com Encargos Complementares		FORNTE	UNID	COEFICIENTE	PREÇO UNITÁRIO	TOTAL
88247	AUXILIAR DE ELETRICISTA COM ENCARGOS COMPLEMENTARES	SINAPI	H	0,15720000	R\$ 23,65	R\$ 3,72
88264	ELETRICISTA COM ENCARGOS COMPLEMENTARES	SINAPI	H	0,15720000	R\$ 29,25	R\$ 4,60
TOTAL Mão de Obra com Encargos Complementares:					R\$ 8,32	
Serviço		FORNTE	UNID	COEFICIENTE	PREÇO UNITÁRIO	TOTAL
91170	FIXACAO DE TUBOS HORIZONTAIS DE PVC AGUA, PVC ESGOTO, PVC AGUA PLUVIAL, CPVC, PPR, COBRE OU AÇO, DIÁMETROS MENORES OU IGUAIS A 40 MM, COM ABRAÇADEIRA METÁLICA RÍGIDA TIPO U PERFIL 1 1/4", FIXADA EM PERFILADO EM LAJE. AF_09/2023_PS	SINAPI	M	1,00000000	R\$ 12,46	R\$ 12,46
TOTAL Serviço:					R\$ 12,46	
VALOR:					R\$ 35,55	

**FNDE 44 DUTO DE ALONGAMENTO PARA EXAUSTOR (M)**

Material	FORNTE	UNID	COEFICIENTE	PREÇO UNITÁRIO	TOTAL	
P.04.000.04217 4	Eletroduto com costura galvanizada eletroliticamente, DN = 4" - NBR13057	SP Obras	M	1,00000000	R\$ 94,34	
TOTAL Material:					R\$ 94,34	
Mão de Obra		FORNTE	UNID	COEFICIENTE	PREÇO UNITÁRIO	TOTAL
00002437	MCNTADOR DE MAQUINAS (HORISTA)	SINAPI	H	0,50000000	R\$ 21,43	R\$ 10,72
00006111	SERVENTE DE OBRAS (HORISTA)	SINAPI	H	0,50000000	R\$ 13,95	R\$ 6,98
TOTAL Mão de Obra:					R\$ 17,70	
VALOR:					R\$ 112,04	

*Bruno M. Vieira*  
Bruno Magalhães Vieira  
Eng. Civil - CREA - 57043CE  
CPF: 031.775.313-40

**FNDE 45 COIFA EM AÇO INOX 100CM X 150CM (un)**

Material	FONTE	UNID	COEFICIENTE	PREÇO UNITÁRIO	TOTAL	
N.06.000.05029 8	Coifa em aço inoxidável com filtro e exaustor axial - área de 3,01 até 7,50 m²	SP Obras	M2	1,00000000	R\$ 8.984,16	R\$ 8.984,16
<b>TOTAL Material:</b>					<b>R\$ 8.984,16</b>	
Mão de Obra	FONTE	UNID	COEFICIENTE	PREÇO UNITÁRIO	TOTAL	
00002437	MONTADOR DE MAQUINAS (HORISTA)	SINAPI	H	1,00000000	R\$ 21,43	R\$ 21,43
00006111	SERVENTE DE OBRAS (HORISTA)	SINAPI	H	1,50000000	R\$ 13,95	R\$ 20,93
<b>TOTAL Mão de Obra:</b>					<b>R\$ 42,36</b>	
<b>VALOR:</b>					<b>R\$ 9.026,52</b>	

**FNDE 68 CONJUNTO DE ESTAIAMENTO PARA MASTRO DE SPDA (UN)**

Material	FONTE	UNID	COEFICIENTE	PREÇO UNITÁRIO	TOTAL	
P.19.000.04956 9	Alca pré-formada estai para cabo de aço 3/8"	SP Obras	UN	4,00000000	R\$ 30,48	R\$ 121,92
E.03.000.04954 0	Arruela quadrada 100 x 100 x 5 mm com furo de 18 mm	SP Obras	UN	1,00000000	R\$ 7,20	R\$ 7,20
E.03.000.04953 9	Arruela quadrada de 50 mm com furo de 18 mm	SP Obras	UN	1,00000000	R\$ 2,06	R\$ 2,06
P.19.000.04956 7	Chapa para estai 8 x 76 x 60 x 70 mm 45°	SP Obras	UN	1,00000000	R\$ 13,99	R\$ 13,99
P.19.000.04050 1	Isolador tipo castanha de 85x90mm	SP Obras	UN	1,00000000	R\$ 15,99	R\$ 15,99
E.03.000.04955 2	Parafuso cabeça quadrada M16 x 300 mm	SP Obras	UN	1,00000000	R\$ 16,73	R\$ 16,73
P.21.000.04957 0	Pedra de concreto para estaiamento, ref. ND.01.46.01/1 Elektro ou equivalente	SP Obras	UN	1,00000000	R\$ 92,14	R\$ 92,14
P.19.000.04956 8	Sapatilha para cabo de aço de 3/8"	SP Obras	UN	2,00000000	R\$ 4,24	R\$ 8,48
<b>TOTAL Material:</b>					<b>R\$ 278,51</b>	
Mão de Obra com Encargos Complementares	FONTE	UNID	COEFICIENTE	PREÇO UNITÁRIO	TOTAL	
88247	AUXILIAR DE ELETRICISTA COM ENCARGOS COMPLEMENTARES	SINAPI	H	2,50000000	R\$ 23,65	R\$ 59,13
88264	ELETRICISTA COM ENCARGOS COMPLEMENTARES	SINAPI	H	2,50000000	R\$ 29,25	R\$ 73,13
<b>TOTAL Mão de Obra com Encargos Complementares:</b>					<b>R\$ 132,26</b>	
<b>VALOR:</b>					<b>R\$ 410,77</b>	

**FNDE 69 CAIXA DE EQUALIZAÇÃO DE ATERRAMENTO ELÉTRICO (UN)**

Material	FONTE	UNID	COEFICIENTE	PREÇO UNITÁRIO	TOTAL	
P.19.000.04430 5	Caixa de equalização com barra cobre 6mm, embutir, chapa de aço com pintura esmaltada, de 200x200mm e tampa, uso interno, ref. Tel-901 Termotécnica ou equivalente	SP Obras	UN	1,00000000	R\$ 325,00	R\$ 325,00
<b>TOTAL Material:</b>					<b>R\$ 325,00</b>	
Mão de Obra com Encargos Complementares	FONTE	UNID	COEFICIENTE	PREÇO UNITÁRIO	TOTAL	
88264	ELETRICISTA COM ENCARGOS COMPLEMENTARES	SINAPI	H	0,30000000	R\$ 29,25	R\$ 8,78
88316	SERVENTE COM ENCARGOS COMPLEMENTARES	SINAPI	H	0,30000000	R\$ 22,10	R\$ 6,63
<b>TOTAL Mão de Obra com Encargos Complementares:</b>					<b>R\$ 15,41</b>	
<b>VALOR:</b>					<b>R\$ 340,41</b>	

*Bruno M. Vieira*  
Bruno Magalhães Vieira  
Eng. Civil - CREA - 57043CE  
CPF: 031.775.313-40

**FNDE 70 TERMINAL A COMPRESSÃO (UN)**

Material	FORNecedor	UNID	COEFICIENTE	PREÇO UNITÁRIO	TOTAL	
00001578	TERMINAL A COMPRESSAO EM COBRE ESTANHADO PARA CABO 50 MM2, 1 FURO E 1 COMPRESSAO, PARA PARAFUSO DE FIXACAO M8	SINAPI	UN	1,00000000	R\$ 5,42	R\$ 5,42
<b>TOTAL Material:</b>					<b>R\$ 5,42</b>	
Mão de Obra com Encargos Complementares		FORNecedor	UNID	COEFICIENTE	PREÇO UNITÁRIO	TOTAL
88243	AJUDANTE ESPECIALIZADO COM ENCARGOS COMPLEMENTARES	SINAPI	H	0,20000000	R\$ 22,26	R\$ 4,45
88264	ELETRICISTA COM ENCARGOS COMPLEMENTARES	SINAPI	H	0,20000000	R\$ 29,25	R\$ 5,85
<b>TOTAL Mão de Obra com Encargos Complementares:</b>					<b>R\$ 10,30</b>	
<b>VALOR:</b>					<b>R\$ 15,72</b>	

**FNDE 71 SOLDA EXOTÉRMICA PARA SPDA - FORNECIMENTO E INSTALAÇÃO. (UN)**

Material	FORNecedor	UNID	COEFICIENTE	PREÇO UNITÁRIO	TOTAL	
P.19.000.04807 3	Kit solda com cartucho para solda exotérmica nº 150 a 250	SP Obras	UN	1,00000000	R\$ 34,29	R\$ 34,29
<b>TOTAL Material:</b>					<b>R\$ 34,29</b>	
Mão de Obra com Encargos Complementares		FORNecedor	UNID	COEFICIENTE	PREÇO UNITÁRIO	TOTAL
88247	AUXILIAR DE ELETRICISTA COM ENCARGOS COMPLEMENTARES	SINAPI	H	0,62110000	R\$ 23,65	R\$ 14,69
88264	ELETRICISTA COM ENCARGOS COMPLEMENTARES	SINAPI	H	0,62110000	R\$ 29,25	R\$ 18,17
<b>TOTAL Mão de Obra com Encargos Complementares:</b>					<b>R\$ 32,86</b>	
<b>VALOR:</b>					<b>R\$ 67,15</b>	

**FNDE 39 CONJUNTO DE MASTRO P/ TRÊS BANDEIRAS E PEDESTAL (UN)**

Material	FORNecedor	UNID	COEFICIENTE	PREÇO UNITÁRIO	TOTAL	
00000032	ACO CA-50, 6,3 MM, VERGALHAO	SINAPI	KG	33,50000000	R\$ 9,51	R\$ 318,59
00043132	ARAME RECOZIDO 16 BWG, D = 1,65 MM (0,016 KG/M) OU 18 BWG, D = 1,25 MM (0,01 KG/M)	SINAPI	KG	0,59000000	R\$ 14,92	R\$ 8,80
00000367	AREIA GROSSA - POSTO JAZIDA/FORNECEDOR (RETIRADO NA JAZIDA, SEM TRANSPORTE)	SINAPI	M3	0,50000000	R\$ 131,69	R\$ 65,85
00001106	CAL HIDRATADA CH-I PARA ARGAMASSAS	SINAPI	KG	7,28000000	R\$ 1,17	R\$ 8,52
00001347	CHAPA/PAINEL DE MADEIRA COMPENSADA PLASTIFICADA (MADEIRITE PLASTIFICADO) PARA FORMA DE CONCRETO, DE 2200 x 1100 MM, E = 12 MM	SINAPI	M2	3,30000000	R\$ 70,85	R\$ 233,81
00001379	CIMENTO PORTLAND COMPOSTO CP II-32	SINAPI	KG	112,00000000	R\$ 0,73	R\$ 81,76
00002692	DESMOLDANTE PROTETOR PARA FORMAS DE MADEIRA, DE BASE OLEOSA EMULSIONADA EM AGUA	SINAPI	L	1,80000000	R\$ 7,69	R\$ 13,84
00003731	LADRILHO HIDRAULICO, *20 X 20* CM, E= 2 CM, PADRAO DADOS, COR NATURAL	SINAPI	M2	4,35000000	R\$ 85,00	R\$ 369,75
00003768	LIXA EM FOLHA PARA FERRO, NUMERO 150	SINAPI	UN	2,10000000	R\$ 2,16	R\$ 4,54
00004718	PEDRA BRITADA N. 2 (19 A 38 MM) POSTO PEDREIRA/FORNECEDOR, SEM FRETE	SINAPI	M3	0,16000000	R\$ 116,70	R\$ 18,67
B.05.000.02052 2	Pedrisco	SP Obras	M3	0,38000000	R\$ 151,05	R\$ 57,40
00040304	PREGO DE ACO POLIDO COM CABECA DUPLA 17 X 27 (2 1/2 X 11)	SINAPI	KG	0,45000000	R\$ 17,09	R\$ 7,69
00004415	SARRAFO NAO APARELHADO *2,5 X 5* CM, EM MACARANDUBA/MASSARANDUBA, ANGELIM, PEROBA-ROSA OU EQUIVALENTE DA REGIAO - BRUTA	SINAPI	M	2,25000000	R\$ 5,10	R\$ 11,48
H.13.000.06956 5	Solda eletrolítica tipo Smaw-AWS 6013 eletrodos esp. 2,5/3,25/4,0mm; ref. ESAB, LINCOLN, WELD ou equivalente	SP Obras	KG	0,85000000	R\$ 65,64	R\$ 55,79
00043648	TINTA ESMALTE SINTETICO STANDARD FOSCO	SINAPI	L	1,10000000	R\$ 24,48	R\$ 26,93
00043648	TINTA ESMALTE SINTETICO STANDARD FOSCO	SINAPI	L	0,85000000	R\$ 24,48	R\$ 20,81
00021014	TUBO ACO GALVANIZADO COM COSTURA, CLASSE LEVE, DN 65 MM ( 2 1/2"), E = 3,35 MM, * 6,23* KG/M (NBR 5580)	SINAPI	M	11,00000000	R\$ 95,14	R\$ 1.046,54
00021015	TUBO ACO GALVANIZADO COM COSTURA, CLASSE LEVE, DN 80 MM ( 3"), E = 3,35 MM, *7,32* KG/M (NBR 5580)	SINAPI	M	10,50000000	R\$ 109,30	R\$ 1.147,65
<b>TOTAL Material:</b>					<b>R\$ 3.498,42</b>	

Bruno M. Magalhães  
Bruno Magalhães Vieira  
Eng. Civil - CREA - 57043CE  
CPF: 031.775.313-40

Mão de Obra com Encargos Complementares		FONTE	UNID	COEFICIENTE	PREÇO UNITÁRIO	T
88238	AJUDANTE DE ARMADOR COM ENCARGOS COMPLEMENTARES	SINAPI	H	2,34000000	R\$ 23,22	
88239	AJUDANTE DE CARPINTEIRO COM ENCARGOS COMPLEMENTARES	SINAPI	H	3,50000000	R\$ 23,13	R\$ 80,96
100301	AJUDANTE DE PINTOR COM ENCARGOS COMPLEMENTARES	SINAPI	H	3,50000000	R\$ 24,91	R\$ 87,19
88245	ARMADOR COM ENCARGOS COMPLEMENTARES	SINAPI	H	2,34000000	R\$ 28,73	R\$ 67,23
88256	AZULEJISTA OU LADRILHISTA COM ENCARGOS COMPLEMENTARES	SINAPI	H	5,50000000	R\$ 28,73	R\$ 158,02
88262	CARPINTEIRO DE FORMAS COM ENCARGOS COMPLEMENTARES	SINAPI	H	3,50000000	R\$ 28,52	R\$ 99,82
88309	PEDREIRO COM ENCARGOS COMPLEMENTARES	SINAPI	H	1,91000000	R\$ 28,88	R\$ 55,16
88316	SERVENTE COM ENCARGOS COMPLEMENTARES	SINAPI	H	12,50000000	R\$ 22,10	R\$ 276,25
					<b>TOTAL Mão de Obra com Encargos Complementares:</b>	<b>R\$ 878,96</b>

Serviço		FONTE	UNID	COEFICIENTE	PREÇO UNITÁRIO	TOTAL
102867	MAQUINA SOLDA ARCO COM PISTOLA DE SOLDAGEM PARA STUD BOLT DE 5 MM A 22 MM - MATERIAIS NA OPERAÇÃO. AF_05/2023	SINAPI	H	0,85000000	R\$ 0,68	R\$ 0,58
					<b>TOTAL Serviço:</b>	<b>R\$ 0,58</b>
					<b>VALOR:</b>	<b>R\$ 4.377,96</b>

**FNDE 40 BANCADA DE GRANITO CINZA ANDORINHA, INCLUSIVE PASSA PRATOS, ESPESSURA 2 CM - FORNECIMENTO E INSTALAÇÃO (M2)**

Material		FONTE	UNID	COEFICIENTE	PREÇO UNITÁRIO	TOTAL
00011795	GRANITO PARA BANCADA, POLIDO, TIPO ANDORINHA/ QUARTZ/ CASTELO/ CORUMBA OU OUTROS EQUIVALENTES DA REGIAO, E= *2,5* CM	SINAPI	M2	1,00000000	R\$ 611,32	R\$ 611,32
00004823	MASSA PLASTICA PARA MARMORE/GRANITO	SINAPI	KG	0,38440000	R\$ 46,61	R\$ 17,92
37329	REJUNTE EPOXI, QUALQUER COR	SINAPI	KG	0,01540000	R\$ 132,33	R\$ 2,04
					<b>TOTAL Material:</b>	<b>R\$ 631,28</b>

Mão de Obra com Encargos Complementares		FONTE	UNID	COEFICIENTE	PREÇO UNITÁRIO	TOTAL
88274	MARMORISTA/GRANITEIRO COM ENCARGOS COMPLEMENTARES	SINAPI	H	1,92090000	R\$ 28,27	R\$ 54,30
88316	SERVENTE COM ENCARGOS COMPLEMENTARES	SINAPI	H	2,00000000	R\$ 22,10	R\$ 44,20
					<b>TOTAL Mão de Obra com Encargos Complementares:</b>	<b>R\$ 98,50</b>
					<b>VALOR:</b>	<b>R\$ 729,78</b>

**FNDE 47 PRATELEIRA DE GRANITO CINZA ANDORINHA, ESPESSURA 2 CM - FORNECIMENTO E INSTALAÇÃO (M2)**

Material		FONTE	UNID	COEFICIENTE	PREÇO UNITÁRIO	TOTAL
00011795	GRANITO PARA BANCADA, POLIDO, TIPO ANDORINHA/ QUARTZ/ CASTELO/ CORUMBA OU OUTROS EQUIVALENTES DA REGIAO, E= *2,5* CM	SINAPI	M2	1,00000000	R\$ 611,32	R\$ 611,32
00037329	REJUNTE EPOXI, QUALQUER COR	SINAPI	KG	0,01540000	R\$ 132,33	R\$ 2,04
					<b>TOTAL Material:</b>	<b>R\$ 613,36</b>

Mão de Obra com Encargos Complementares		FONTE	UNID	COEFICIENTE	PREÇO UNITÁRIO	TOTAL
88274	MARMORISTA/GRANITEIRO COM ENCARGOS COMPLEMENTARES	SINAPI	H	0,50000000	R\$ 28,27	R\$ 14,14
88316	SERVENTE COM ENCARGOS COMPLEMENTARES	SINAPI	H	0,75000000	R\$ 22,10	R\$ 16,58
					<b>TOTAL Mão de Obra com Encargos Complementares:</b>	<b>R\$ 30,72</b>
					<b>VALOR:</b>	<b>R\$ 644,08</b>

**FNDE 48 ESCANINHOS EM MDF, REVESTIDOS EM LAMINADO MELAMÍNICO (M2)**

Material		FONTE	UNID	COEFICIENTE	PREÇO UNITÁRIO	TOTAL
00001340	CHAPA DE LAMINADO MELAMINICO, LISO FOSCO, DE 1,25 X 3,08 METROS, ESPESSURA = 0,8 MILIMETROS	SINAPI	M2	1,00000000	R\$ 43,25	R\$ 43,25
00034660	CHAPA DE MDF BRANCO LISO 1 FACE, E = 18 MM, DE *2,75 X 1,85* M	SINAPI	M2	1,00000000	R\$ 69,25	R\$ 69,25
00001339	COLA A BASE DE RESINA SINTETICA PARA CHAPA DE LAMINADO MELAMINICO E OUTROS	SINAPI	KG	0,56000000	R\$ 37,51	R\$ 21,01
					<b>TOTAL Material:</b>	<b>R\$ 133,51</b>

Mão de Obra com Encargos Complementares		FONTE	UNID	COEFICIENTE	PREÇO UNITÁRIO	TOTAL

Bruno M. Vieira  
Bruno Magalhães Vieira  
Eng. Civil - CREA - 57043CE  
CPF: 031.775.313-40

88261	CARPINTEIRO DE ESQUADRIA COM ENCARGOS COMPLEMENTARES	SINAPI	H	2,09600000	R\$ 27,62	
					TOTAL Mão de Obra com Encargos Complementares:	R\$ 57,89
					VALOR:	R\$ 191,40

99856 BARRA DE APOIO EM INOX, DIAMETRO MINIMO 3 CM, EM AÇO INOX (M)						
Material		FORTE	UNID	COEFICIENTE	PREÇO UNITÁRIO	TOTAL
00036205	BARRA DE APOIO RETA, EM AÇO INOX POLIDO, COMPRIMENTO 70CM, DIAMETRO MINIMO 3 CM	SINAPI	UN	0,70000000	R\$ 279,08	R\$ 195,36
00007568	BUCHA DE NYLON SEM ABA S10, COM PARAFUSO DE 6,10 X 65 MM EM AÇO ZINCADO COM ROSCA SOBERBA, CABECA CHATA E FENDA PHILLIPS	SINAPI	UN	2,18200000	R\$ 0,92	R\$ 2,01
00011002	ELETRODO REVESTIDO AWS - E6013, DIAMETRO IGUAL A 2,50 MM	SINAPI	KG	0,00400000	R\$ 43,86	R\$ 0,18
00005104	REBITE DE REPUXO EM ALUMINIO VAZADO, DIAMETRO 3,2 X 8 MM DE COMPRIMENTO (1KG = 1025 UNIDADES)	SINAPI	KG	0,00200000	R\$ 71,89	R\$ 0,14
					TOTAL Material:	R\$ 197,69
Mão de Obra com Encargos Complementares						
		FORTE	UNID	COEFICIENTE	PREÇO UNITÁRIO	TOTAL
88251	AUXILIAR DE SERRALHEIRO COM ENCARGOS COMPLEMENTARES	SINAPI	H	0,95000000	R\$ 23,22	R\$ 22,06
88315	SERRALHEIRO COM ENCARGOS COMPLEMENTARES	SINAPI	H	1,15600000	R\$ 28,66	R\$ 33,13
					TOTAL Mão de Obra com Encargos Complementares:	R\$ 55,19
					VALOR:	R\$ 252,88

FNDE 51 BANCO DE CONCRETO SEM ENCOSTO, DIM. 2,50 X 0,60 M (M2)						
Material		FORTE	UNID	COEFICIENTE	PREÇO UNITÁRIO	TOTAL
00001379	CIMENTO PORTLAND COMPOSTO CP II-32	SINAPI	KG	18,00000000	R\$ 0,73	R\$ 13,14
					TOTAL Material:	R\$ 13,14
Mão de Obra com Encargos Complementares						
		FORTE	UNID	COEFICIENTE	PREÇO UNITÁRIO	TOTAL
88309	PEDREIRO COM ENCARGOS COMPLEMENTARES	SINAPI	H	1,00000000	R\$ 28,88	R\$ 28,88
88316	SERVEnte COM ENCARGOS COMPLEMENTARES	SINAPI	H	2,00000000	R\$ 22,10	R\$ 44,20
					TOTAL Mão de Obra com Encargos Complementares:	R\$ 73,08
Serviço						
		FORTE	UNID	COEFICIENTE	PREÇO UNITÁRIO	TOTAL
87893	CHAPISCO APLICADO EM ALVENARIA (SEM PRESENÇA DE VÃOS) E ESTRUTURAS DE CONCRETO DE FACHADA, COM COLHER DE PEDREIRO, ARGAMASSA TRAÇO 1:3 COM PREPARO MANUAL. AF_10/2022	SINAPI	M2	1,20000000	R\$ 7,54	R\$ 9,05
94971	CONCRETO FCK = 25MPA, TRAÇO 1:2,3:2,7 (EM MASSA SECA DE CIMENTO/ AREIA MÉDIA/ BRITA 1) - PREPARO MECÂNICO COM BETONEIRA 600 L. AF_05/2021	SINAPI	M3	0,19000000	R\$ 511,79	R\$ 97,24
92801	CORTE E DOBRA DE AÇO CA-50, DIAMETRO DE 6,3 MM. AF_06/2022	SINAPI	KG	15,20000000	R\$ 11,17	R\$ 169,78
87792	EMBOÇO OU MASSA ÚNICA EM ARGAMASSA TRAÇO 1:2:8, PREPARO MECÂNICO COM BETONEIRA 400 L, APLICADA MANUALMENTE EM PANOS CEGOS DE FACHADA (SEM PRESENÇA DE VÃOS), ESPESSURA DE 25 MM. AF_08/2022	SINAPI	M2	1,20000000	R\$ 41,72	R\$ 50,06
96542	FABRICAÇÃO, MONTAGEM E DESMONTAGEM DE FÓRMA PARA VIGA BALDRAME, EM CHAPA DE MADEIRA COMPENSADA RESINADA, E=17 MM, 4 UTILIZAÇÕES. AF_01/2024	SINAPI	M2	1,90000000	R\$ 103,85	R\$ 197,32
					TOTAL Serviço:	R\$ 523,45
					VALOR:	R\$ 609,67

FNDE 38 FITA 3M COLANTE ANTIDERRAPANTE PARA PISO (M)						
Material		FORTE	UNID	COEFICIENTE	PREÇO UNITÁRIO	TOTAL
FNDEI02	FITA 3M COLANTE ANTIDERRAPANTE	PRÓPRIA	M	1,10000000	R\$ 15,00	R\$ 16,50
					TOTAL Material:	R\$ 16,50
Mão de Obra com Encargos Complementares						
		FORTE	UNID	COEFICIENTE	PREÇO UNITÁRIO	TOTAL
88316	SERVEnte COM ENCARGOS COMPLEMENTARES	SINAPI	H	0,08000000	R\$ 22,10	R\$ 1,77
					TOTAL Mão de Obra com Encargos Complementares:	R\$ 1,77
					VALOR:	R\$ 18,27

*Bruno m. Vieira*  
Bruno Magalhães Vieira  
Eng. Civil - CREA - 57043CE  
CPF: 031.775.313-40



# PROJETOS / PLANTAS / CROQUIS

*Bruno M. Vieira*  
Bruno Magalhães Vieira  
Eng. Civil - CREA - 57043CE  
CPF: 031.775.313-40



**SEINFRA** | **PREFEITURA DE  
SÃO GONÇALO  
DO AMARANTE**

**SECRETARIA DE INFRAESTRUTURA**









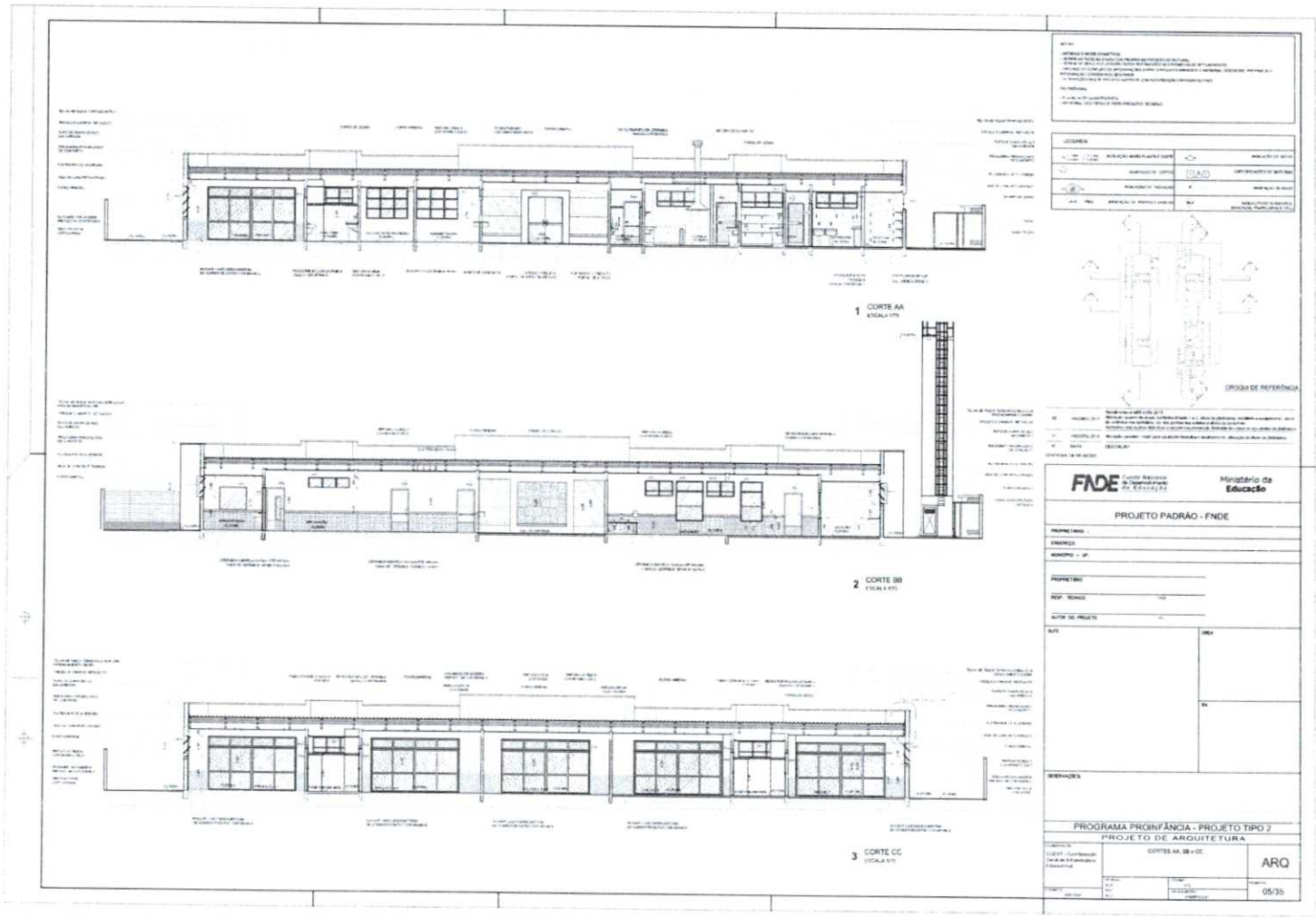

Bruno M. Vieira  
Bruno Magalhães Vieira  
Eng. Civil - CREA - 57043CE  
CPF: 031.775.313-40

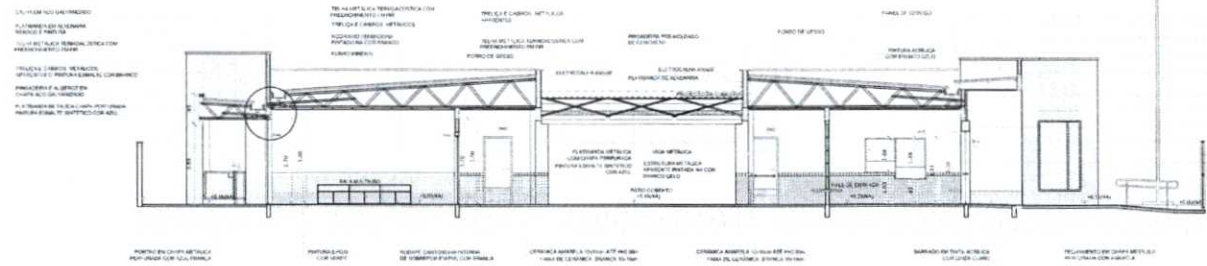

1 CORTE DD  
ESCALA 1/75

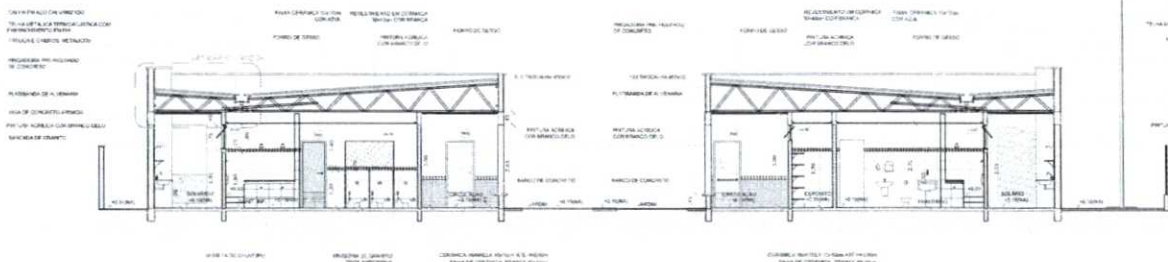

2 CORTE EE  
ESCALA 1/75

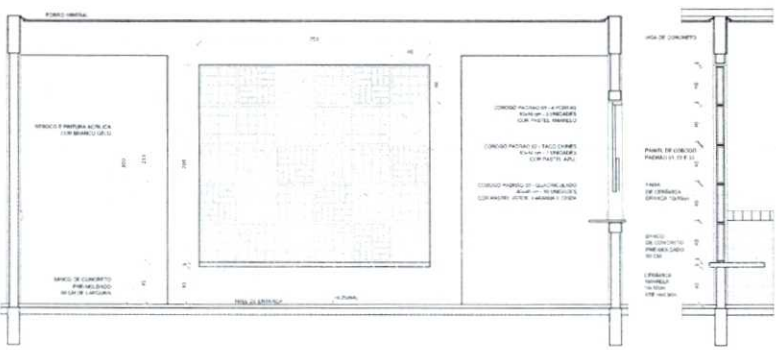

3 AMPLIAÇÃO PAINEL DO COBOGO  
ESCALA 1/25

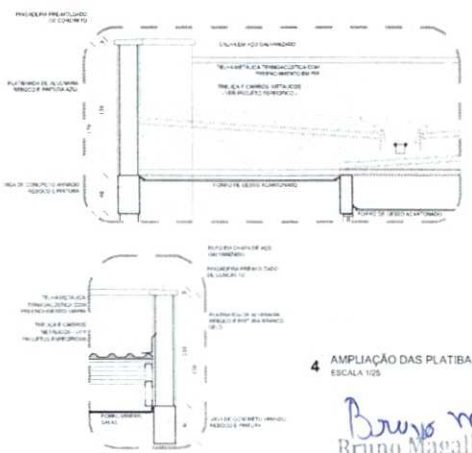

4 AMPLIAÇÃO DAS PLATIBANDAS, RUFOS E CALHA  
ESCALA 1/25

**NOTAS**  
 1. AS DIMENSÕES SÃO EM METROS.  
 2. O PROJETO DE ARQUITETURA DEVE SER EXECUTADO EM CONFORMIDADE COM O PROJETO DE ENGENHARIA DE ARQUITETURA E O PROJETO DE ENGENHARIA DE ESTRUTURAS.  
 3. EM CASO DE CONFLITO DE INFORMAÇÕES ENTRE O PROJETO DE ARQUITETURA E O PROJETO DE ENGENHARIA DE ARQUITETURA, PREVALECE A INFORMAÇÃO CONTIDA NOS DESENHOS.  
 4. A TABELA DE MATERIAIS DEVE SER EXECUTADA EM CONFORMIDADE COM O PROJETO DE ENGENHARIA DE ARQUITETURA E O PROJETO DE ENGENHARIA DE ESTRUTURAS.

**LEGENDA:**

	INDICAÇÃO DE AÇO ESTRUTURAL		INDICAÇÃO DE CONCRETO
	INDICAÇÃO DE ISOLAMENTO TÉRMICO		INDICAÇÃO DE TELA METÁLICA
	INDICAÇÃO DE PAINEL DE CONCRETO		INDICAÇÃO DE PAINEL DE CONCRETO
	INDICAÇÃO DE PAINEL DE CONCRETO		INDICAÇÃO DE PAINEL DE CONCRETO
	INDICAÇÃO DE PAINEL DE CONCRETO		INDICAÇÃO DE PAINEL DE CONCRETO

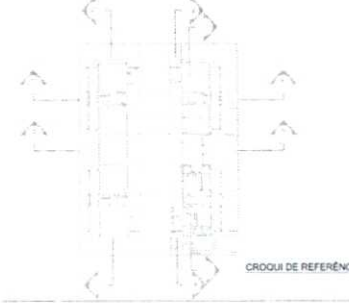

**REVISÕES**

DATA	DESCRIÇÃO
02/08/2017	Atividade de projeto de arquitetura e engenharia de estruturas, elaboração de projeto de arquitetura e engenharia de estruturas, elaboração de projeto de arquitetura e engenharia de estruturas.
01/08/2016	Atividade de projeto de arquitetura e engenharia de estruturas, elaboração de projeto de arquitetura e engenharia de estruturas.

**CONTROLA DE REVISÕES**

**PROJETO PADRÃO - FNDE**

PROPRIETÁRIO: \_\_\_\_\_  
 ENDEREÇO: \_\_\_\_\_  
 MUNICÍPIO - UF: \_\_\_\_\_

PROPRIETÁRIO: \_\_\_\_\_  
 RESP. TÉCNICO: \_\_\_\_\_  
 AUTOR DO PROJETO: \_\_\_\_\_

DUF	CREA

OBSERVAÇÕES:

**PROGRAMA PROINFÂNCIA - PROJETO TIPO 2**  
**PROJETO DE ARQUITETURA**

PROJETO	CORTES DD, EE e Ampliações	ARQ
FECHA	06/03/2017	06/35
PROJETO	06/03/2017	06/35

*Bruno M. Vieira*  
 Bruno Magalhães Vieira  
 Eng. Civil - CREA - 57043CE  
 CPF: 031.775.313-40

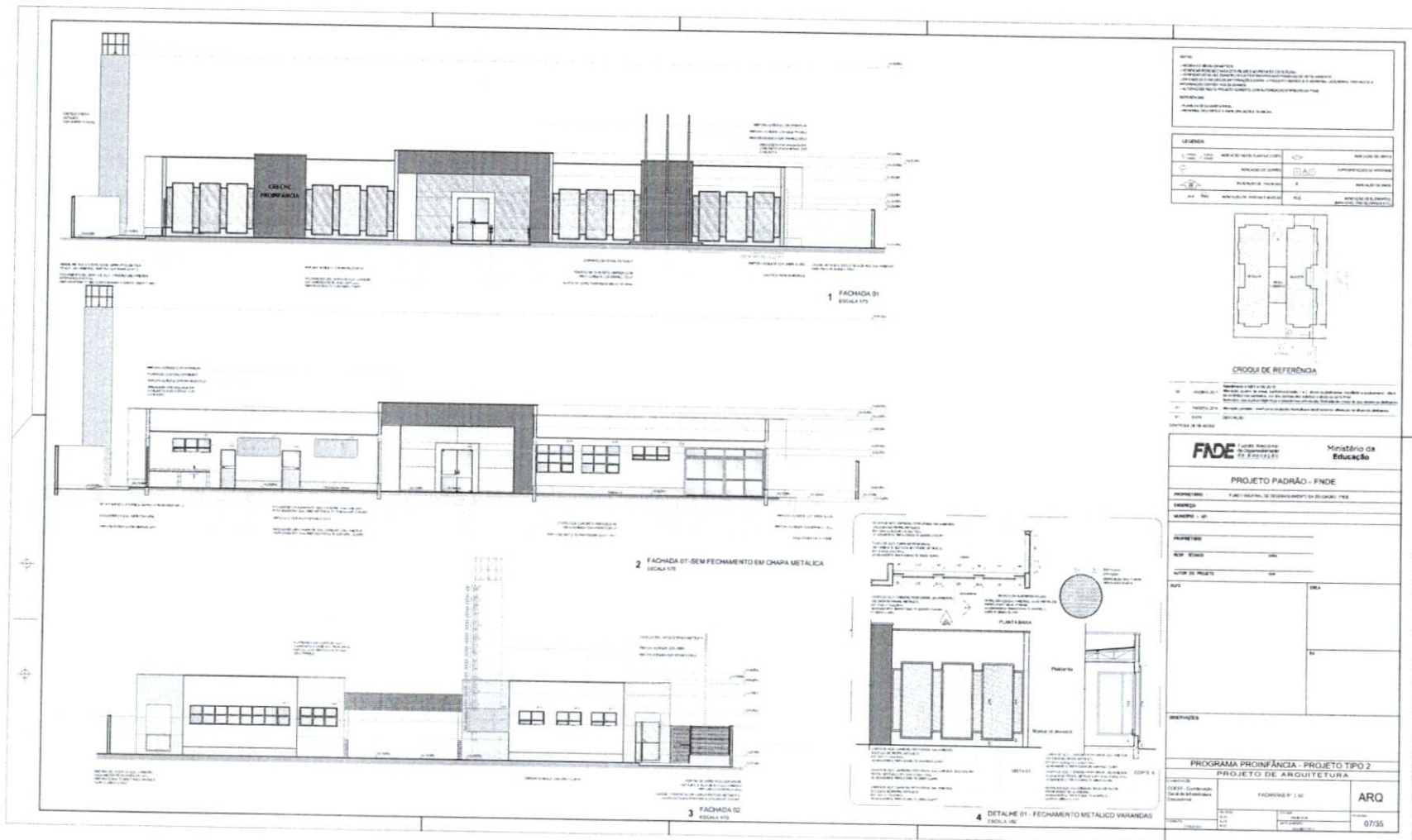

MEMORIA DESCRITIVA  
O PROJETO DE ARQUITETURA DO INSTITUTO DE EDUCAÇÃO DO BRASIL (IEB) DO MUNICÍPIO DE SÃO PAULO, COM O OBJETIVO DE ATENDER A NECESSIDADE DE UMA ESCOLA DE EDUCAÇÃO INFANTIL, COM 120 VAGAS, LOCALIZADA NA AVENIDA SÃO JOÃO, Nº 119, JARDIM SÃO JOÃO, SÃO PAULO, SP.

LEGENDA	
---	ALINHAMENTO DE CALÇADA
---	ALINHAMENTO DE CALÇADA
---	ALINHAMENTO DE CALÇADA
---	ALINHAMENTO DE CALÇADA
---	ALINHAMENTO DE CALÇADA



CROQUIA DE REFERÊNCIA  
Este croqui representa o plano geral do edifício, com as divisões principais e a localização das fachadas e detalhes apresentados no projeto.

**FADE** Fundação Nacional de Desenvolvimento de Educadores  
**Ministério da Educação**

**PROJETO PADRÃO - FINE**

ANEXO 100 - FACHADA DE DESENVOLVIMENTO DE EDUCADORES - FINE

PROPRIETÁRIO: \_\_\_\_\_

ARQUITETO: \_\_\_\_\_

DATA DO PROJETO: \_\_\_\_\_

PROFESSOR: \_\_\_\_\_

PROGRAMA PROFINCIA - PROJETO TIPO 2  
PROJETO DE ARQUITETURA

FACHADA Nº 1/01

ARQ

07/35

Bruno M. Vieira  
Bruno Magalhães Vieira  
Eng. Civil - CREA - 57043CE  
CPF: 031.775.313-40

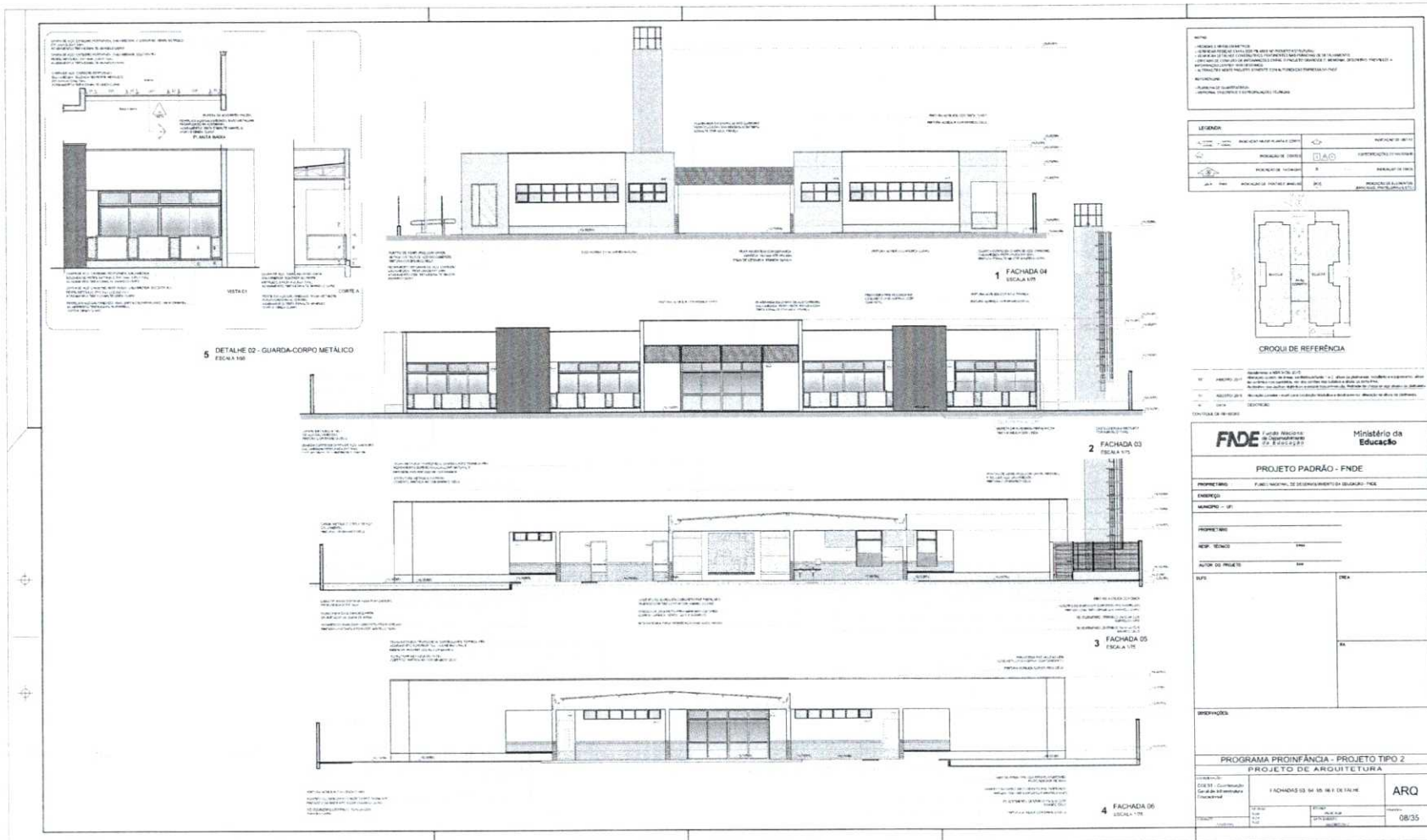

MEMORIA DESCRITIVA  
OBRAS DE REFORMA E AMPLIAÇÃO DO BARRACÃO DE ALUMINUM DO INSTITUTO FEDERAL DE EDUCAÇÃO, CIÊNCIA E TECNOLOGIA DO RIO GRANDE DO NORTE - IFERN - CAMPUS DE PARNAMIRIM - PARNAMIRIM - RN  
OBRAS DE REFORMA E AMPLIAÇÃO DO BARRACÃO DE ALUMINUM DO INSTITUTO FEDERAL DE EDUCAÇÃO, CIÊNCIA E TECNOLOGIA DO RIO GRANDE DO NORTE - IFERN - CAMPUS DE PARNAMIRIM - PARNAMIRIM - RN  
MEMORIA DESCRITIVA  
OBRAS DE REFORMA E AMPLIAÇÃO DO BARRACÃO DE ALUMINUM DO INSTITUTO FEDERAL DE EDUCAÇÃO, CIÊNCIA E TECNOLOGIA DO RIO GRANDE DO NORTE - IFERN - CAMPUS DE PARNAMIRIM - PARNAMIRIM - RN

LEGENDA	
---	REDE DE DRENAGEM
---	REDE DE ABASTECIMENTO DE ÁGUA
---	REDE DE ABASTECIMENTO DE GÁS
---	REDE DE ABASTECIMENTO DE ENERGIA ELÉTRICA
---	REDE DE ABASTECIMENTO DE ÁGUA QUENTE SANITÁRIA
---	REDE DE ABASTECIMENTO DE ÁGUA FRIA SANITÁRIA
---	REDE DE ABASTECIMENTO DE ÁGUA DE CHUVA
---	REDE DE ABASTECIMENTO DE ÁGUA DE REÚSO
---	REDE DE ABASTECIMENTO DE ÁGUA DE REÚSO PARA FINS SANITÁRIOS
---	REDE DE ABASTECIMENTO DE ÁGUA DE REÚSO PARA FINS INDUSTRIAIS
---	REDE DE ABASTECIMENTO DE ÁGUA DE REÚSO PARA FINS AGRÍCOLAS
---	REDE DE ABASTECIMENTO DE ÁGUA DE REÚSO PARA FINS GÊNICOS
---	REDE DE ABASTECIMENTO DE ÁGUA DE REÚSO PARA FINS DE RECREAÇÃO
---	REDE DE ABASTECIMENTO DE ÁGUA DE REÚSO PARA FINS DE PESQUISA
---	REDE DE ABASTECIMENTO DE ÁGUA DE REÚSO PARA FINS DE ENSINO
---	REDE DE ABASTECIMENTO DE ÁGUA DE REÚSO PARA FINS DE CULTURA
---	REDE DE ABASTECIMENTO DE ÁGUA DE REÚSO PARA FINS DE ESPORTE
---	REDE DE ABASTECIMENTO DE ÁGUA DE REÚSO PARA FINS DE Lazer
---	REDE DE ABASTECIMENTO DE ÁGUA DE REÚSO PARA FINS DE SAÚDE
---	REDE DE ABASTECIMENTO DE ÁGUA DE REÚSO PARA FINS DE SEGURANÇA
---	REDE DE ABASTECIMENTO DE ÁGUA DE REÚSO PARA FINS DE DEFESA
---	REDE DE ABASTECIMENTO DE ÁGUA DE REÚSO PARA FINS DE ADMINISTRAÇÃO
---	REDE DE ABASTECIMENTO DE ÁGUA DE REÚSO PARA FINS DE GESTÃO
---	REDE DE ABASTECIMENTO DE ÁGUA DE REÚSO PARA FINS DE INOVAÇÃO
---	REDE DE ABASTECIMENTO DE ÁGUA DE REÚSO PARA FINS DE SUSTENTABILIDADE
---	REDE DE ABASTECIMENTO DE ÁGUA DE REÚSO PARA FINS DE RESPONSABILIDADE SOCIAL
---	REDE DE ABASTECIMENTO DE ÁGUA DE REÚSO PARA FINS DE TRANSPARÊNCIA
---	REDE DE ABASTECIMENTO DE ÁGUA DE REÚSO PARA FINS DE EFICIÊNCIA
---	REDE DE ABASTECIMENTO DE ÁGUA DE REÚSO PARA FINS DE QUALIDADE
---	REDE DE ABASTECIMENTO DE ÁGUA DE REÚSO PARA FINS DE EXCELÊNCIA
---	REDE DE ABASTECIMENTO DE ÁGUA DE REÚSO PARA FINS DE INOVAÇÃO E CRIAÇÃO
---	REDE DE ABASTECIMENTO DE ÁGUA DE REÚSO PARA FINS DE LIDERANÇA
---	REDE DE ABASTECIMENTO DE ÁGUA DE REÚSO PARA FINS DE INFLUÊNCIA
---	REDE DE ABASTECIMENTO DE ÁGUA DE REÚSO PARA FINS DE REPUTAÇÃO
---	REDE DE ABASTECIMENTO DE ÁGUA DE REÚSO PARA FINS DE IMAGEM
---	REDE DE ABASTECIMENTO DE ÁGUA DE REÚSO PARA FINS DE IDENTIDADE
---	REDE DE ABASTECIMENTO DE ÁGUA DE REÚSO PARA FINS DE CULTURA ORGANIZACIONAL
---	REDE DE ABASTECIMENTO DE ÁGUA DE REÚSO PARA FINS DE VALORES
---	REDE DE ABASTECIMENTO DE ÁGUA DE REÚSO PARA FINS DE MISSÃO
---	REDE DE ABASTECIMENTO DE ÁGUA DE REÚSO PARA FINS DE VISÃO
---	REDE DE ABASTECIMENTO DE ÁGUA DE REÚSO PARA FINS DE ESTRATÉGIA
---	REDE DE ABASTECIMENTO DE ÁGUA DE REÚSO PARA FINS DE PLANO DE NEGÓCIOS
---	REDE DE ABASTECIMENTO DE ÁGUA DE REÚSO PARA FINS DE ANÁLISE DE RISCO
---	REDE DE ABASTECIMENTO DE ÁGUA DE REÚSO PARA FINS DE GESTÃO DE RISCO
---	REDE DE ABASTECIMENTO DE ÁGUA DE REÚSO PARA FINS DE MITIGAÇÃO DE RISCO
---	REDE DE ABASTECIMENTO DE ÁGUA DE REÚSO PARA FINS DE MONITORAMENTO DE RISCO
---	REDE DE ABASTECIMENTO DE ÁGUA DE REÚSO PARA FINS DE AVALIAÇÃO DE RISCO
---	REDE DE ABASTECIMENTO DE ÁGUA DE REÚSO PARA FINS DE RESPOSTA A EMERGENCIAS
---	REDE DE ABASTECIMENTO DE ÁGUA DE REÚSO PARA FINS DE RECUPERAÇÃO DE RISCO
---	REDE DE ABASTECIMENTO DE ÁGUA DE REÚSO PARA FINS DE PREVENÇÃO DE RISCO
---	REDE DE ABASTECIMENTO DE ÁGUA DE REÚSO PARA FINS DE CONTINGÊNCIA
---	REDE DE ABASTECIMENTO DE ÁGUA DE REÚSO PARA FINS DE PLANO DE CONTINGÊNCIA
---	REDE DE ABASTECIMENTO DE ÁGUA DE REÚSO PARA FINS DE ANÁLISE DE IMPACTO AMBIENTAL
---	REDE DE ABASTECIMENTO DE ÁGUA DE REÚSO PARA FINS DE AVALIAÇÃO DE IMPACTO AMBIENTAL
---	REDE DE ABASTECIMENTO DE ÁGUA DE REÚSO PARA FINS DE MITIGAÇÃO DE IMPACTO AMBIENTAL
---	REDE DE ABASTECIMENTO DE ÁGUA DE REÚSO PARA FINS DE MONITORAMENTO DE IMPACTO AMBIENTAL
---	REDE DE ABASTECIMENTO DE ÁGUA DE REÚSO PARA FINS DE AVALIAÇÃO DE IMPACTO SOCIAL
---	REDE DE ABASTECIMENTO DE ÁGUA DE REÚSO PARA FINS DE MITIGAÇÃO DE IMPACTO SOCIAL
---	REDE DE ABASTECIMENTO DE ÁGUA DE REÚSO PARA FINS DE MONITORAMENTO DE IMPACTO SOCIAL
---	REDE DE ABASTECIMENTO DE ÁGUA DE REÚSO PARA FINS DE AVALIAÇÃO DE IMPACTO ECONÔMICO
---	REDE DE ABASTECIMENTO DE ÁGUA DE REÚSO PARA FINS DE MITIGAÇÃO DE IMPACTO ECONÔMICO
---	REDE DE ABASTECIMENTO DE ÁGUA DE REÚSO PARA FINS DE MONITORAMENTO DE IMPACTO ECONÔMICO
---	REDE DE ABASTECIMENTO DE ÁGUA DE REÚSO PARA FINS DE AVALIAÇÃO DE IMPACTO CULTURAL
---	REDE DE ABASTECIMENTO DE ÁGUA DE REÚSO PARA FINS DE MITIGAÇÃO DE IMPACTO CULTURAL
---	REDE DE ABASTECIMENTO DE ÁGUA DE REÚSO PARA FINS DE MONITORAMENTO DE IMPACTO CULTURAL
---	REDE DE ABASTECIMENTO DE ÁGUA DE REÚSO PARA FINS DE AVALIAÇÃO DE IMPACTO AMBIENTAL, SOCIAL E ECONÔMICO
---	REDE DE ABASTECIMENTO DE ÁGUA DE REÚSO PARA FINS DE MITIGAÇÃO DE IMPACTO AMBIENTAL, SOCIAL E ECONÔMICO
---	REDE DE ABASTECIMENTO DE ÁGUA DE REÚSO PARA FINS DE MONITORAMENTO DE IMPACTO AMBIENTAL, SOCIAL E ECONÔMICO
---	REDE DE ABASTECIMENTO DE ÁGUA DE REÚSO PARA FINS DE AVALIAÇÃO DE IMPACTO AMBIENTAL, SOCIAL E ECONÔMICO E CULTURAL
---	REDE DE ABASTECIMENTO DE ÁGUA DE REÚSO PARA FINS DE MITIGAÇÃO DE IMPACTO AMBIENTAL, SOCIAL E ECONÔMICO E CULTURAL
---	REDE DE ABASTECIMENTO DE ÁGUA DE REÚSO PARA FINS DE MONITORAMENTO DE IMPACTO AMBIENTAL, SOCIAL E ECONÔMICO E CULTURAL

**FADE** Fundação de Amparo à Pesquisa do Estado do Rio Grande do Norte  
**Ministério da Educação**

**PROJETO PADRÃO - FINE**

PROPRIETÁRIO: FUNDO MUNICIPAL DE DESENVOLVIMENTO DE EDUCAÇÃO - FINE

ENCOMENDADO: UFRN

PROPRIETÁRIO:

RESP. TÉCNICO: FINE

ÁREA DE PROJETO: FINE

DATA:

DESENHADO POR:

PROJETO DE ARQUITETURA

PROGRAMA PROINFÂNCIA - PROJETO TIPO 2

FACHADA 03, 04, 05, 06 E DETALHE

ARQ

08/35

Bruno M. Vieira  
Bruno Magalhães Vieira  
Eng. Civil - CREA - 57043CE  
CPF: 031.775.313-40

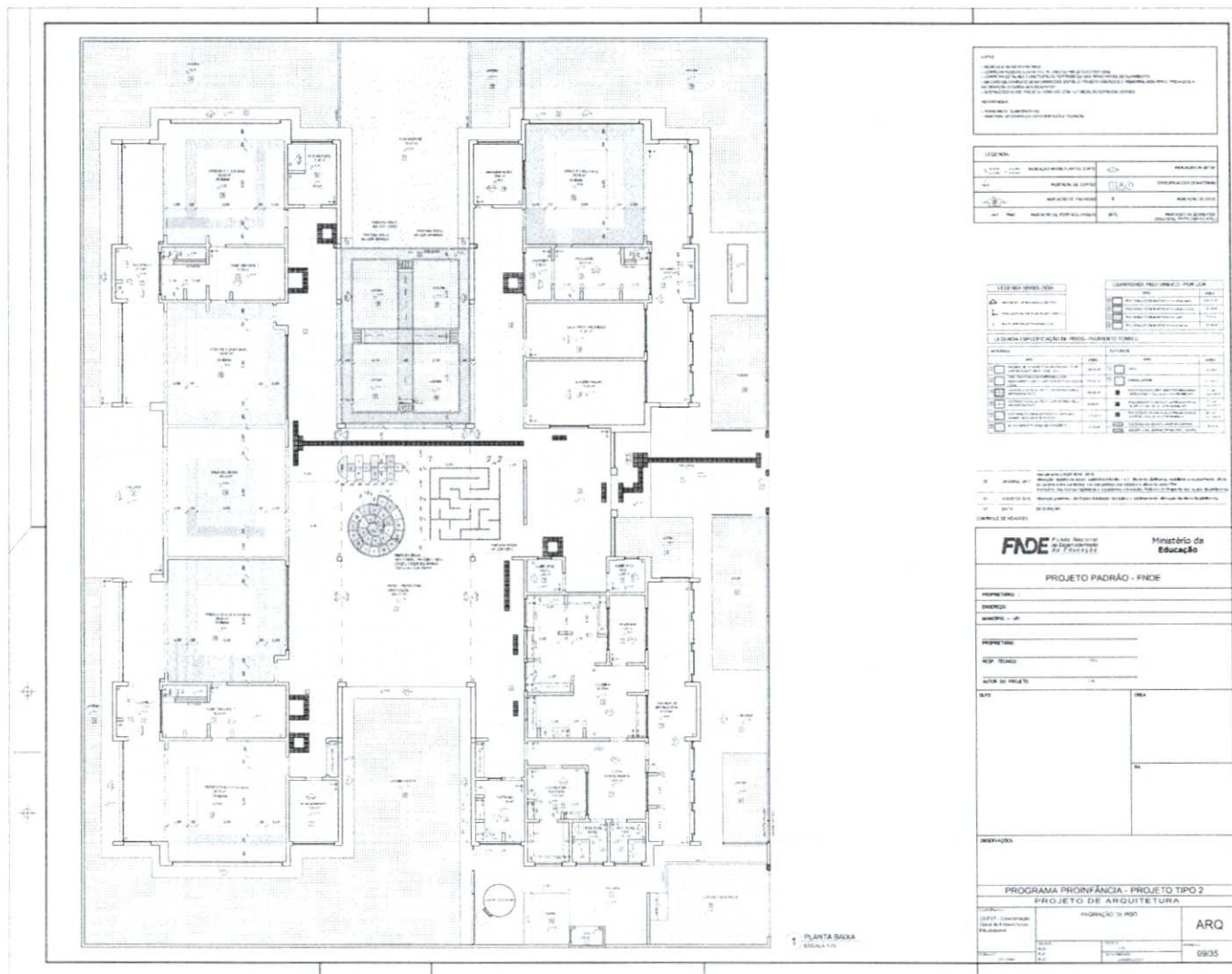

TIPO  
NOME DO PROJETO  
OBJETIVO DO PROJETO  
LOCAL DO PROJETO  
AUTOR DO PROJETO  
DATA DO PROJETO

LEGENDA	
---	INDICAÇÃO DE PAREDE
---	INDICAÇÃO DE PORTA
---	INDICAÇÃO DE JANELA
---	INDICAÇÃO DE ESCADA
---	INDICAÇÃO DE SANITÁRIO
---	INDICAÇÃO DE SINALIZAÇÃO

LEGENDA SIMBÓLICA		SIMBÓLOS REQUERIDOS POR LEI	
---	...	---	...
---	...	---	...
---	...	---	...
---	...	---	...
---	...	---	...

PROJETO DE ARQUITETURA  
PROJETO DE INTERIORES  
PROJETO DE MOBILIÁRIO  
PROJETO DE SINALIZAÇÃO

FINE - Fundação de Incentivo à Educação  
Ministério de Educação

PROJETO PADRÃO - FINE

PROPRIETÁRIO: \_\_\_\_\_  
 ENDEREÇO: \_\_\_\_\_  
 MUNICÍPIO: \_\_\_\_\_  
 REPRESENTANTE: \_\_\_\_\_  
 ASSINATURA: \_\_\_\_\_  
 DATA: \_\_\_\_\_

OBSERVAÇÃO:

PROGRAMA PROINFÂNCIA - PROJETO TIPO 2

PROJETO DE ARQUITETURA	
PROJETO DE ARQUITETURA	ARQ
PROJETO DE INTERIORES	9905

PLANTA BAIXA  
ESCALA 1:50

*Bruno M. Vieira*  
 Bruno Magalhães Vieira  
 Eng. Civil - CREA - 57043CE  
 CPF: 031.775.313-40





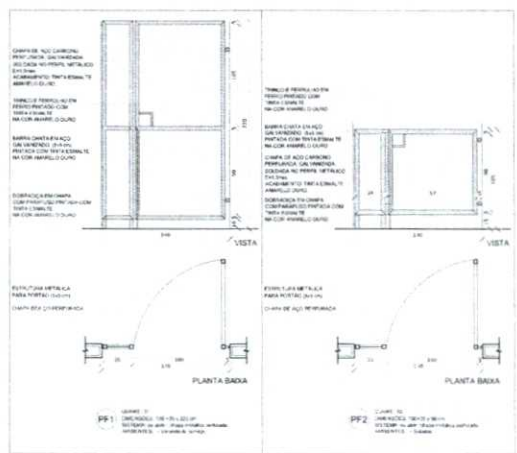
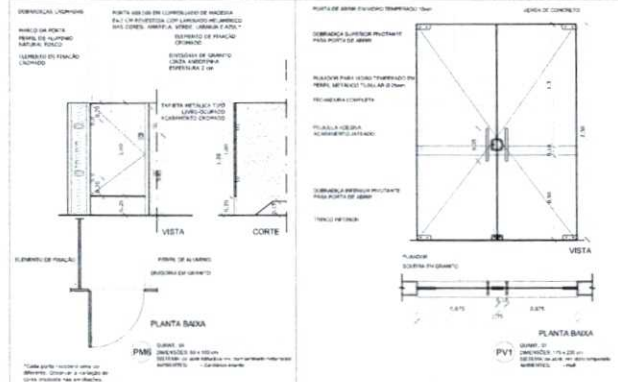
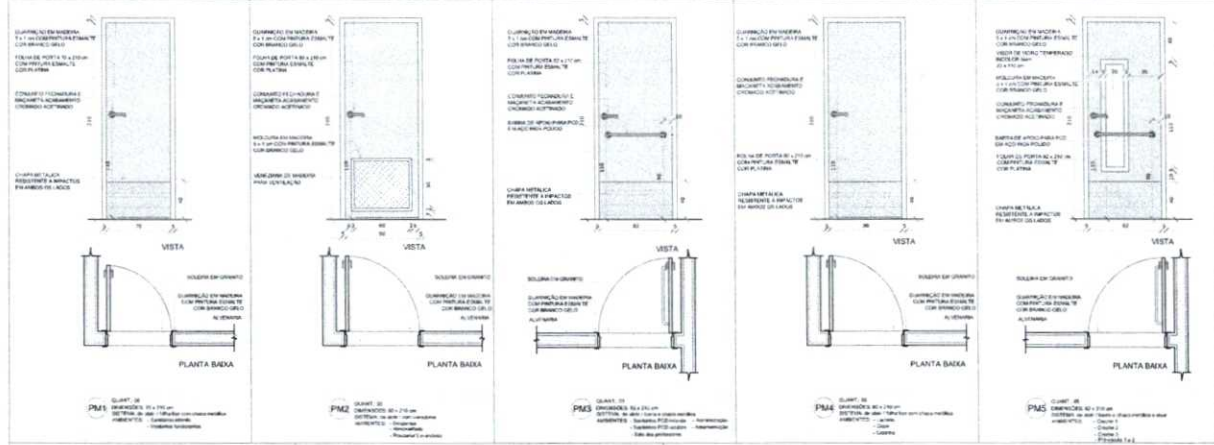

**NOTAS**

- REVISAR E APROVAR EM SEUS DEPARTAMENTOS
- VERIFICAR FORÇAS EM TODOS OS PILARES DO PROJETO ESTRUTURAL
- VERIFICAR OS VALORES CONSTRUTIVOS DE TODOS OS MATERIAIS DESEJADOS DE ACORDO COM O PROJETO
- EM CASO DE COMPROVADO DE INADEQUAÇÃO EM TIPO DE PROJETO DESEJADO O PROJETO DESEJADO DEVE SER REVISADO E REAPROVADO
- ALTAÇÃO DO PROJETO DESEJADO COM AUTORIZAÇÃO DA FENDE

**REFERÊNCIAS**

- PLANO DE QUALIFICAÇÃO
- REGRAS DE QUALIFICAÇÃO E DESENVOLVIMENTO TÉCNICO

**LEGENDA**

INDICADOR DE PORTAS E JANELAS	INDICADOR DE VERTIAS
INDICADOR DE COMPOSTOS	ESPECIFICAÇÃO DE MATERIAIS
INDICADOR DE FACHADAS	INDICADOR DE EIXOS
INDICADOR DE PORTAS E JANELAS	INDICADOR DE ELEMENTOS

**MAPA DE ESQUADRIAS**

LEGENDA DE PORTAS - PORTAS EM MANGUERA COM MISTURA

REF.	Dimensões (cm)	Quantidade	TIPO	AMBIENTES
PM1	100 x 200	06	01 - Sala de aula	01 - Sala de aula
PM2	100 x 200	06	01 - Sala de aula	01 - Sala de aula
PM3	100 x 200	06	01 - Sala de aula	01 - Sala de aula
PM4	100 x 200	06	01 - Sala de aula	01 - Sala de aula
PM5	100 x 200	06	01 - Sala de aula	01 - Sala de aula

LEGENDA DE PORTAS - PORTAS DE VERO

REF.	Dimensões (cm)	Quantidade	TIPO	AMBIENTES
PM6	100 x 200	01	01 - Sala de aula	01 - Sala de aula

LEGENDA DE PORTÕES - PORTÕES DE FERRO

REF.	Dimensões (cm)	Quantidade	TIPO	AMBIENTES
PM7	100 x 200	01	01 - Sala de aula	01 - Sala de aula
PM8	100 x 200	01	01 - Sala de aula	01 - Sala de aula

Assinatura e NBR 0207-2015  
Assinatura: Bruno Magalhães Vieira  
Assinatura: Bruno Magalhães Vieira  
Assinatura: Bruno Magalhães Vieira

02 - ASSINADO POR  
01 - ASSINADO POR  
01 - ASSINADO POR

CPF: 031.775.313-40

Bruno M. Vieira  
Bruno Magalhães Vieira  
Eng. Civil - CREA - 57043CE  
CPF: 031.775.313-40

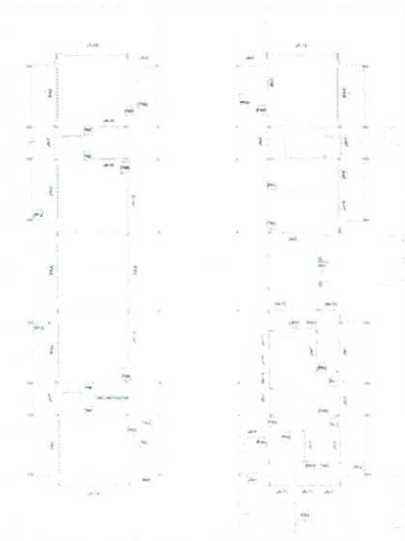

1 MAPA DE ESQUADRIAS  
ESCALA 1:200

**FNDE** Fundo Nacional de Desenvolvimento Educacional

**Ministério da Educação**

**PROJETO PADRÃO - FNDE**

PROPRIETÁRIO: \_\_\_\_\_

ENGENHEIRO: \_\_\_\_\_

MUNICÍPIO - UF: \_\_\_\_\_

PROPRIETÁRIO: \_\_\_\_\_

RESP. TÉCNICO: \_\_\_\_\_

AUTOR DO PROJETO: \_\_\_\_\_

SITIO: \_\_\_\_\_

CREA: \_\_\_\_\_

BA: \_\_\_\_\_

RESERVAÇÕES: \_\_\_\_\_

**PROGRAMA PROINFÂNCIA - PROJETO TIPO 2**  
**PROJETO DE ARQUITETURA**

COORDENADOR: _____	DETALHAMENTO DE ESQUADRIAS	ARQ
COGESTOR: _____	PORTAS	PROJETO: _____
FECHA: _____	FECHA: _____	FECHA: _____
12/35	12/35	12/35

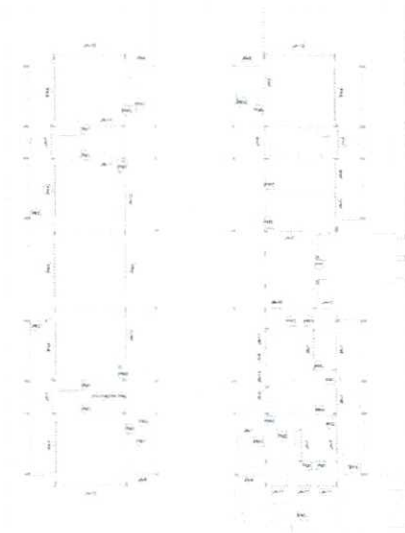
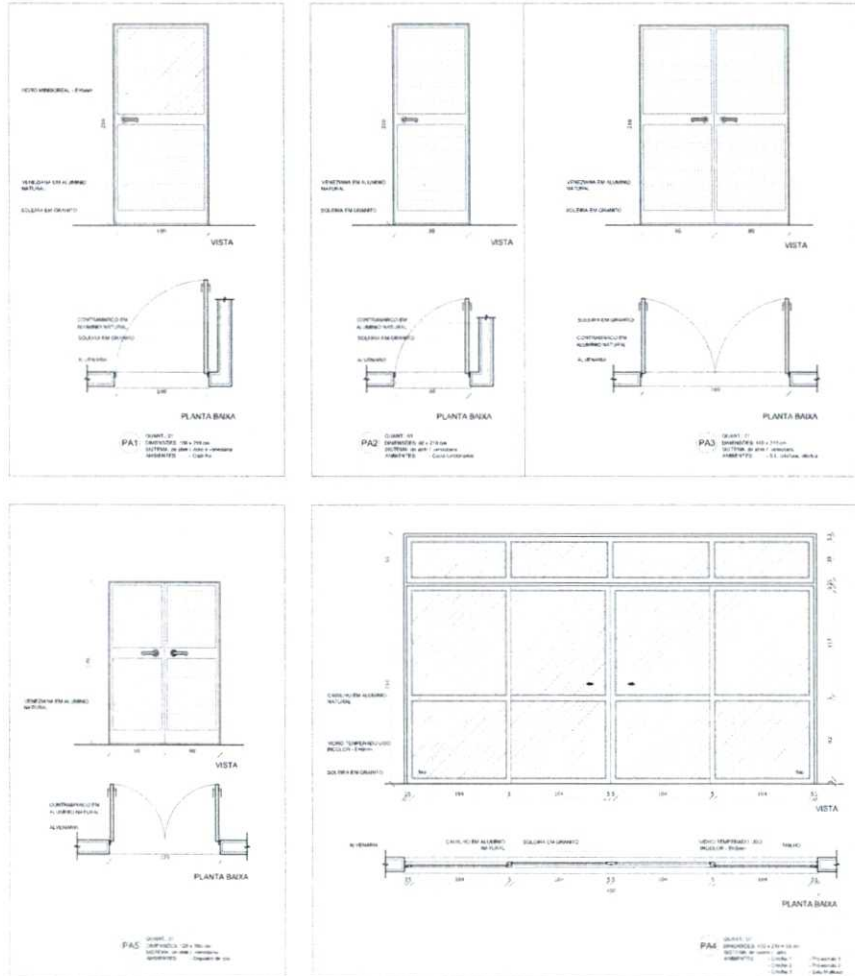

1 MAPA DE ESQUADRIAS  
ESCALA 1:2500

Bruno M. Vieira  
Bruno Magalhães Vieira  
Eng. Civil - CREA - 57043CE  
CPF: 031.775.313-40

**NOTAS**

- REVISÃO E MENS ENVIADO
- VERIFICAR TODAS AS PÁGINAS DO PROJETO ESTRUTURAL
- ADAPTAR O TIPO DE CONCRETO PARA ESTUDO NOS PAVIMENTOS DE 1º ANDARMENTO
- EM CASO DE OMISSÃO DE INFORMAÇÕES EM MEIO DE PROJETO REVISAR O DOCUMENTO SUBSEQUENTE PRELIMINAR E INFORMAR O CONTATO AOS INTERESSADOS
- AS FUNDIÇÕES DEVE SER FEITAS COM ALTERNATIVA PARA SER FEITAS

**REPRESENTAÇÃO**

PLANTA DE QUANTIDADE  
MEMORIAL DESCRITIVO E ESPECIFICAÇÕES TÉCNICAS

**LEGENDA**

INDICAÇÃO DE PLANTAS CORTE	INDICAÇÃO DE PORTAS
INDICAÇÃO DE CORTE	ESPECIFICAÇÕES DE MATERIAIS
INDICAÇÃO DE FACHADA	INDICAÇÃO DE FUNDOS
INDICAÇÃO DE PORTAS E JANELAS	INDICAÇÃO DE ELEVADOR

**MAPA DE ESQUADRIAS**

LEGENDA DE PORTAS - PORTAS DE ALUMINIO

REF.	Dimensões (mm) Quadrado	TIPO	AMBIENTES
01	160 x 210	01	01 Sala de aula
02	80 x 210	01	02 Sala de aula
03	160 x 210	01	03 Sala de aula
04	80 x 210 x 160	01	04 Sala de aula
05	120 x 210	01	05 Sala de aula

Revisão e Mens 2016

02 JANEIRO 2017 Alteração: substituição de vidro, substituição de vidro e substituição de vidro de segurança em ambientes, com 300mm de altura e vidro de segurança. Alteração das portas, janelas e acessórios. Alteração do mapa de esquadrias no detalhamento.

01 ABRIL 2016 Alteração: projeto para substituição de vidro e detalhamento, alteração de altura no detalhamento.

00 DATA DESCRICAO

**FNDE** Fundo Nacional de Desenvolvimento da Educação

Ministério da Educação

**PROJETO PADRÃO - FNDE**

PROPRIETARIO: \_\_\_\_\_

ENDEREÇO: \_\_\_\_\_

MUNICÍPIO - UF: \_\_\_\_\_

PROPRIETARIO: \_\_\_\_\_

RESP. TÉCNICO: \_\_\_\_\_

AUTOR DO PROJETO: \_\_\_\_\_

SUFO: \_\_\_\_\_ CREA: \_\_\_\_\_

BA: \_\_\_\_\_

OBSERVAÇÕES: \_\_\_\_\_

**PROGRAMA PROINFÂNCIA - PROJETO TIPO 2**

**PROJETO DE ARQUITETURA**

COORDENADOR	DETALHAMENTO DE ESQUADRIAS		ARQ
COORDENADOR	PORTAS		
REVISOR	FECHA	REVISOR	13/35
REVISOR	DATA	REVISOR	

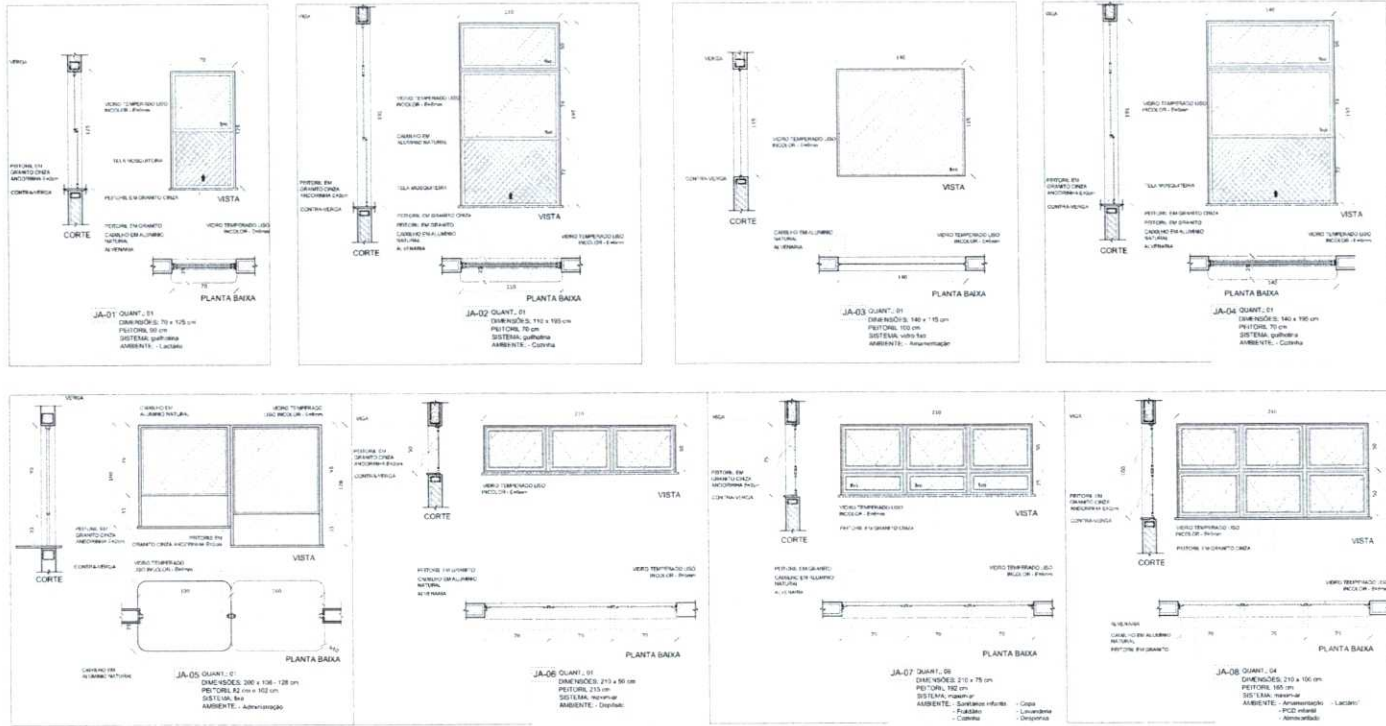

**NOTA**

- INDICAR O NOME REALIZADO
- VERIFICAR A LOCALIZAÇÃO DAS PLACAS NO PROJETO ESTRUTURAL
- VERIFICAR A LOCALIZAÇÃO DAS PLACAS DE FUNDAMENTO DE 20 CM DE ALARGAMENTO
- EM CASO DE COMPLEXAS INFORMAÇÕES, ENTÃO, O PROJETO DE FUNDAMENTOS DEVE SER ELABORADO COM TUDO O NECESSÁRIO PARA A REALIZAÇÃO DO PROJETO DE FUNDAMENTOS
- EM CASO DE COMPLEXAS INFORMAÇÕES, ENTÃO, O PROJETO DE FUNDAMENTOS DEVE SER ELABORADO COM TUDO O NECESSÁRIO PARA A REALIZAÇÃO DO PROJETO DE FUNDAMENTOS

**REFERÊNCIAS**

- PLANTA DE QUANTIFICAR
- MEMORIAL DESCRITIVO E ESPECIFICAÇÕES TÉCNICAS

**LEGENDA:**

	INDICAÇÃO DE JANELAS, PORTAS E CORTE		INDICAÇÃO DE VISTA
	INDICAÇÃO DE CORTE		ESPECIFICAÇÕES DE MATERIAS
	INDICAÇÃO DE FACHADA	X	INDICAÇÃO DE ESCALA
	INDICAÇÃO DE PORTAS E JANELAS	BO	INDICAÇÃO DE ELEVADOR (BARRILHAIS, PORTA-TELHADOS, ETC.)

**LEGENDA DE JANELAS - JANELAS ALUMINIO**

REF.	Dimensões (cm)	Material	Perfil	Acabamento	Assentes
JA-01	70 x 105	Alumínio	6060	Externo: Branco, Interno: Branco	Alumínio
JA-02	100 x 100	Alumínio	6060	Externo: Branco, Interno: Branco	Alumínio
JA-03	140 x 110	Alumínio	6060	Externo: Branco, Interno: Branco	Alumínio
JA-04	140 x 100	Alumínio	6060	Externo: Branco, Interno: Branco	Alumínio
JA-05	200 x 120	Alumínio	6060	Externo: Branco, Interno: Branco	Alumínio
JA-06	210 x 90	Alumínio	6060	Externo: Branco, Interno: Branco	Alumínio
JA-07	210 x 70	Alumínio	6060	Externo: Branco, Interno: Branco	Alumínio
JA-08	210 x 100	Alumínio	6060	Externo: Branco, Interno: Branco	Alumínio

**02** JANEIRO 2017 Alteração de projeto de acordo com o parecer do arquiteto e do engenheiro responsável pelo projeto.

**01** AGOSTO 2016 Alteração de projeto de acordo com o parecer do arquiteto e do engenheiro responsável pelo projeto.

**00** DATA DESCRICÃO

CONTROLE DE REVISÕES

**FNDE** Fundo Nacional de Desenvolvimento da Educação  
Ministério da Educação

**PROJETO PADRÃO - FNDE**

PROPRIETÁRIO:  
ENDEREÇO:  
MUNICÍPIO - UF:

PROPRIETÁRIO:  
RESP. TÉCNICO: **BRUNO**

AUTOR DO PROJETO: **BRUNO**

SÍMBOLO	CREA
	RA

OBSERVAÇÕES:

**PROGRAMA PROINFÂNCIA - PROJETO TIPO 2**

**PROJETO DE ARQUITETURA**

PROJETO DE ARQUITETURA	DETALHAMENTO DE ESQUADRIAS		ARQ
	JANELAS		
PROJETO DE ARQUITETURA	ARQUITETO	PROJETO DE ARQUITETURA	PROJETO DE ARQUITETURA
PROJETO DE ARQUITETURA	BRUNO	PROJETO DE ARQUITETURA	PROJETO DE ARQUITETURA
PROJETO DE ARQUITETURA	BRUNO	PROJETO DE ARQUITETURA	PROJETO DE ARQUITETURA

*Bruno Magalhães Vieira*  
Eng. Civil - CREA - 57043CE  
CPF: 031.775.313-40

1 MAPA DE ESQUADRIAS  
ESCALA 1:200

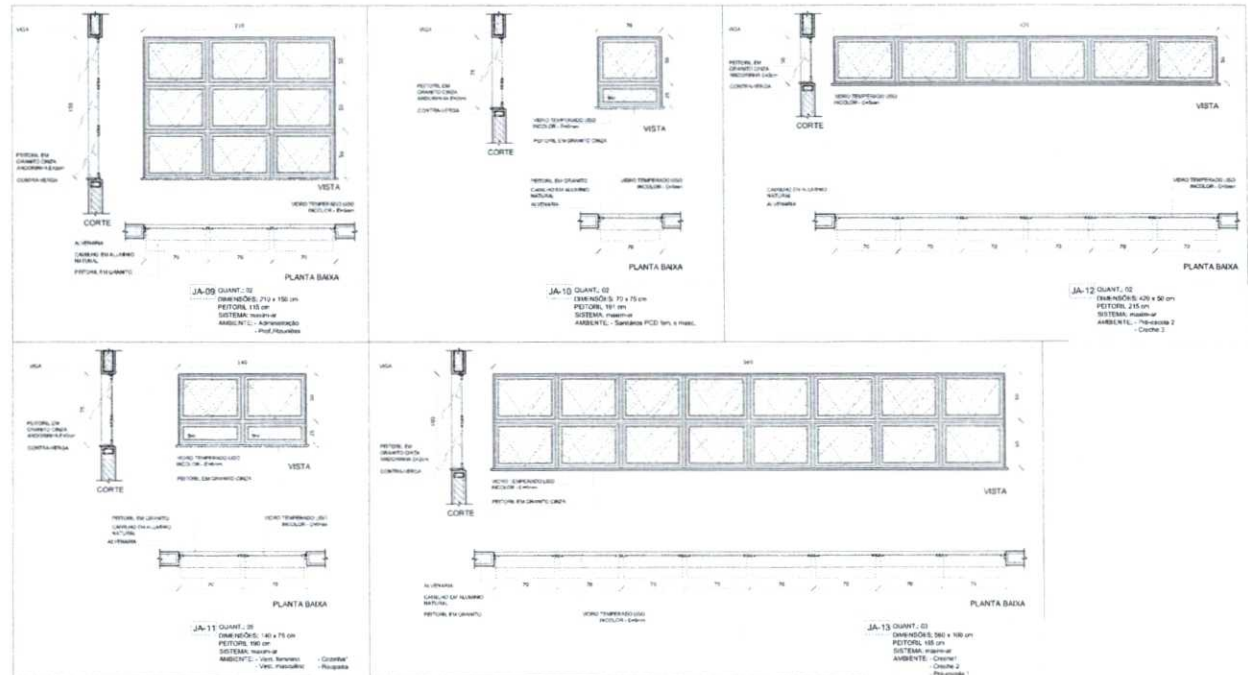

**NOTA**  
VERIFICAR INDICAR ESTATO DOS PILARES NO PROJETO ESTRUTURAL  
VERIFICAR SE TAIS REDES CONTORETO DE PONTAS E BARRAS DE REFORÇO DE TAIS PILARES  
EM CASO DE CONFLITO DE INFORMAÇÕES ENTRE O PROJETO DE ARQUITETURA E O PROJETO DE ESTRUTURA  
SEMPRE PREVALECE A INFORMAÇÃO DO PROJETO DE ARQUITETURA  
AS TIRACORRIMENTOS E O REFORÇO DE TAIS PILARES COM AUTOCAD (VERSÃO 2011) 2D

**REFERÊNCIAS**  
PLANTAS DE QUANTIFIKAÇÃO  
NORMAS DE CONSTRUÇÃO E ESPECIFICAÇÃO TÉCNICA

**LEGENDA**

	INDICAÇÃO DAS JANELAS E PORTAS		INDICAÇÃO DE MATERIAIS
	INDICAÇÃO DE CORTE		ESPECIFICAÇÃO DE ACABAMENTO
	INDICAÇÃO DE FACHADA	X	INDICAÇÃO DE ERROS
	INDICAÇÃO DE PORTAS E JANELAS	BCI	INDICAÇÃO DE ELEMENTOS INDICADOS EM PLANOS E LAYOUT

**LEGENDA DE JANELAS - JANELAS ALUMINIO**

REF.	Dimensões (cm)	Area (m²)	Perimetro (m)	Material	ABERTURAS
JA-09	710 x 150	1,065	2,10	Alumínio	Abertura
JA-10	710 x 75	0,5325	1,05	Alumínio	Abertura
JA-11	1410 x 75	1,0575	2,10	Alumínio	Abertura
JA-13	960 x 160	1,536	3,12	Alumínio	Abertura

**REVISÃO**

REVISÃO	DATA	DESCRIÇÃO
01	14/06/2018	Revisão de projeto
02	14/06/2018	Revisão de projeto
03	14/06/2018	Revisão de projeto
04	14/06/2018	Revisão de projeto
05	14/06/2018	Revisão de projeto
06	14/06/2018	Revisão de projeto
07	14/06/2018	Revisão de projeto
08	14/06/2018	Revisão de projeto
09	14/06/2018	Revisão de projeto
10	14/06/2018	Revisão de projeto
11	14/06/2018	Revisão de projeto
12	14/06/2018	Revisão de projeto
13	14/06/2018	Revisão de projeto
14	14/06/2018	Revisão de projeto
15	14/06/2018	Revisão de projeto
16	14/06/2018	Revisão de projeto
17	14/06/2018	Revisão de projeto
18	14/06/2018	Revisão de projeto
19	14/06/2018	Revisão de projeto
20	14/06/2018	Revisão de projeto

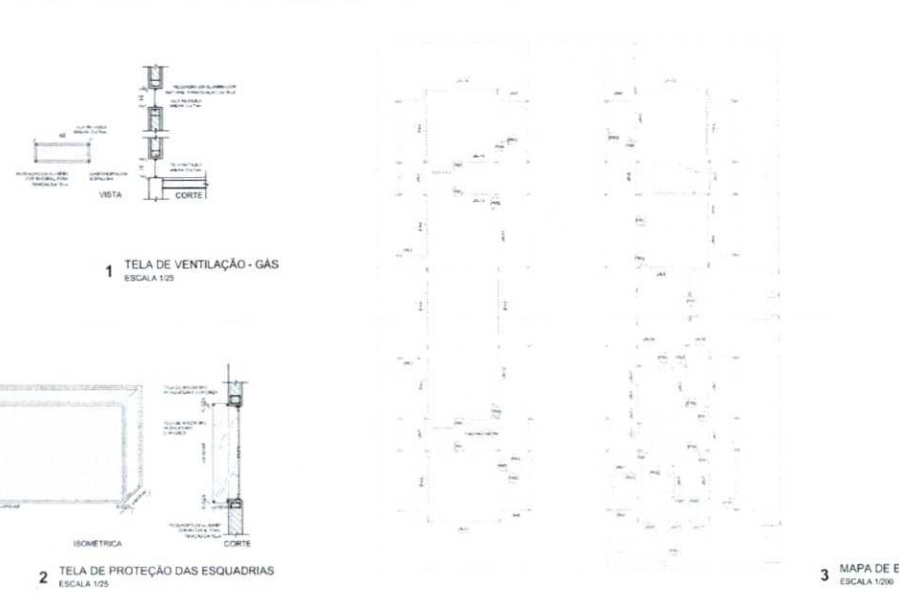
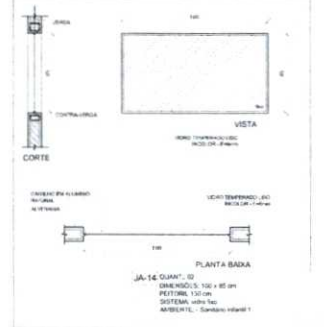

*Bruno M. Vieira*  
Bruno Magalhães Vieira  
Eng. Civil - CREA - 57043CE  
CPF: 031.775.313-40

**FNE** Fundo Nacional de Desenvolvimento Educacional  
Ministério da Educação

**PROJETO PADRÃO - FNDE**

PROPRIETÁRIO: \_\_\_\_\_  
ENDEREÇO: \_\_\_\_\_  
MUNICÍPIO - UF: \_\_\_\_\_

PROPRIETÁRIO: \_\_\_\_\_  
RESP. TÉCNICO: \_\_\_\_\_  
AUTOR DO PROJETO: \_\_\_\_\_

SLFO	AREA

OBSERVAÇÕES:

**PROGRAMA PROINFÂNCIA - PROJETO TIPO 2**  
**PROJETO DE ARQUITETURA**

COORDENADOR	DETALHAMENTO DE ESQUADRIAS		ARQ
COORDENADOR	JANELAS	PRINCIPAIS	
COORDENADOR	JANELAS	PRINCIPAIS	15/35
TÍTULO	INDICAÇÃO	INDICAÇÃO	

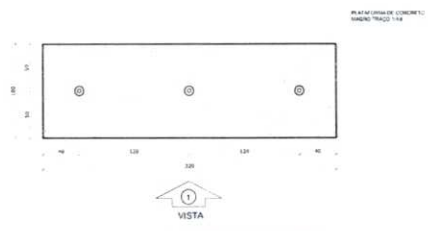

1 PLANTA BAIXA - MASTROS  
ESCALA 1:25

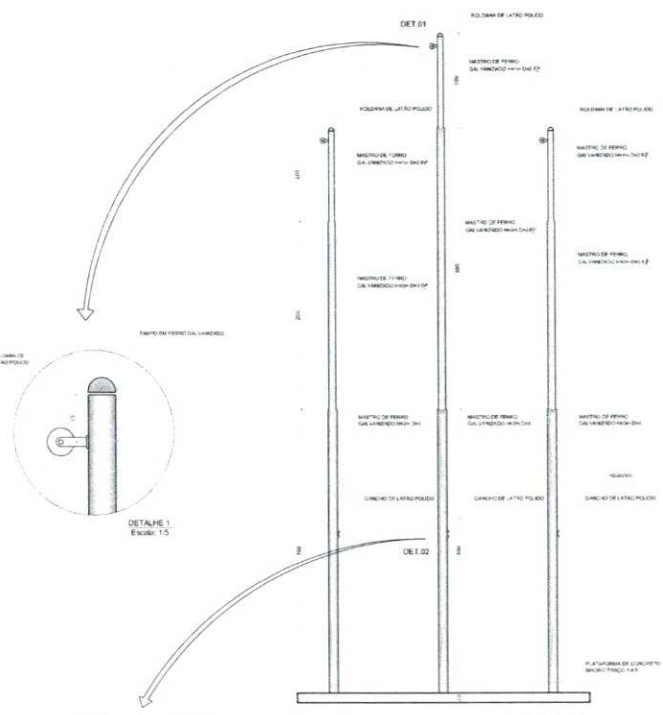

2 VISTA FRONTAL  
ESCALA 1:25

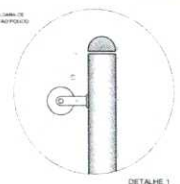

DETALHE 1  
Escala: 1:5

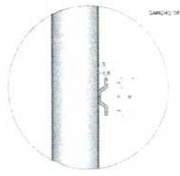

DETALHE 2  
Escala: 1:5

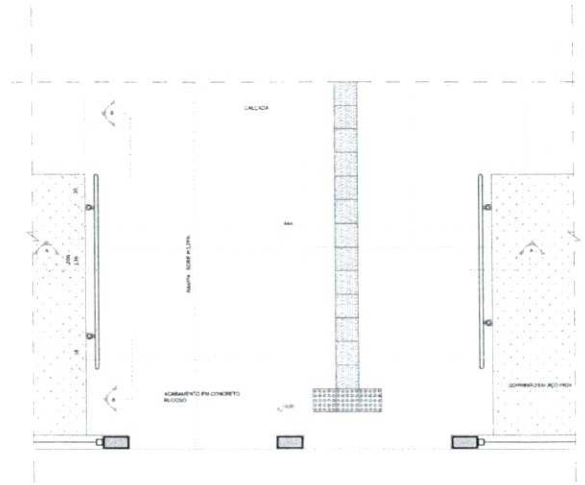

3 PLANTA BAIXA - RAMPA  
ESCALA 1:25

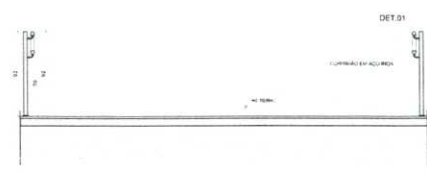

4 CORTE AA  
ESCALA 1:25

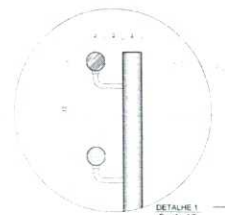

DETALHE 1  
Escala: 1:5

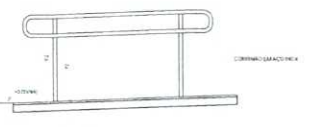

5 CORTE BB  
ESCALA 1:25

**NOTAS**  
ANEXOS E OUTROS MATERIAIS:  
VERIFICAR HOSIARIA E DATA DOS FILARES NO PROJETO ESTRUTURAL  
VERIFICAR SE TUBOS DE CONCRETO SÃO PERMANENTES SEM FRATURAS DE DESEMPENHO  
- EM CASO DE DANILHOS EM OBRIGADOS ANTES DO INICIO DO SERVIÇO O MANUTENÇÃO PRECISARÁ A  
SOLUÇÃO CONTA AOS DESENHOS  
- O TUBO DE CONCRETO DEVE SER COM AUTOMATIZAÇÃO LIMPADA DO ADO  
**REFERÊNCIAS**  
- PLANTAS DE QUANTITATIVOS  
- NORMAS ABNT NBR 5491 E ESPECIFICAÇÕES TÉCNICAS

**LEGENDA**

	INDICAÇÃO DE MATERIAIS		INDICAÇÃO DE VISTA
	INDICAÇÃO DE CONTE		ESPECIFICAÇÃO DE MATERIAIS
	INDICAÇÃO DE FACHADA		INDICAÇÃO DE EIXOS
	INDICAÇÃO DE PORTAS E JANELAS		INDICAÇÃO DE ELEMENTOS BARRAGENS, PORTILHOS E ETC.

Resolução nº 1000/2015  
12/01/2017  
21/08/2017  
Nº DATA  
CONTROLE DE REVISÕES

<b>FNDE</b> Fundo Nacional de Desenvolvimento da Educação		Ministério da Educação	
<b>PROJETO PADRÃO - FNDE</b>			
PROPRIETÁRIO			
ENDEREÇO			
MUNICÍPIO - UF			
PROPRIETÁRIO			
RESP. TÉCNICO			
AUTOR DO PROJETO			
DLFO	CREA		
<i>Bruno M. Vieira</i> <b>Bruno Magalhães Vieira</b> Eng. Civil - CREA - 57043CE CPF: 031.775.313-40		RA	
OBSERVAÇÕES			
<b>PROGRAMA PROINFÂNCIA - PROJETO TIPO 2</b>			
<b>PROJETO DE ARQUITETURA</b>			
COORDENADOR	DETALHAMENTO		
CDEST - Coordenação Geral de Infraestrutura Educacional	MASTROS PARA BANDEIRAS		ARQ
	RAMPAS		
PROJETO	REVISÃO	INDICAÇÃO	INDICAÇÃO
A1 (16/12/2016)	R 01	DATA LANCEIO	16/36
		12/01/2017	

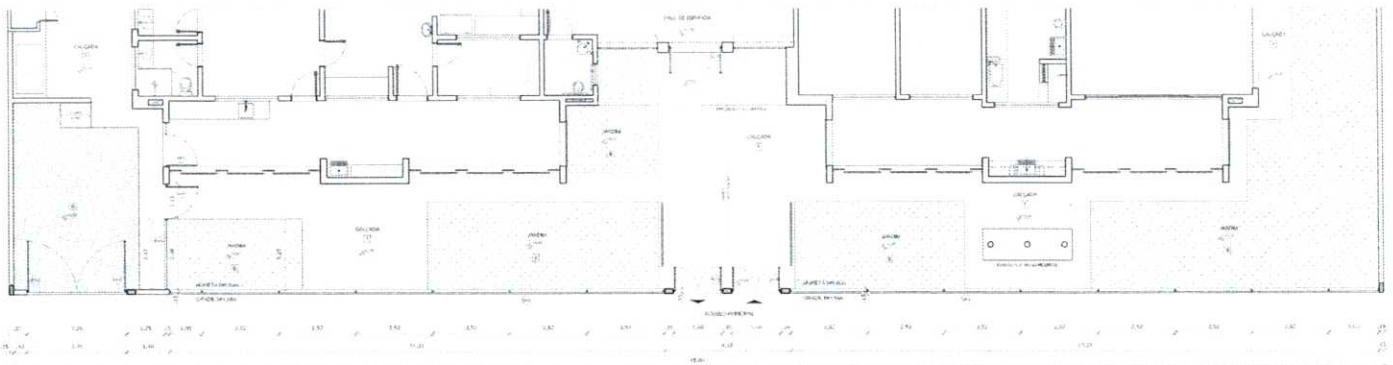

1 PLANTA BAIXA - PORTÕES E FECHAMENTOS  
ESCALA 1/75



2 VISTA - PORTÕES E FECHAMENTOS  
ESCALA 1/75

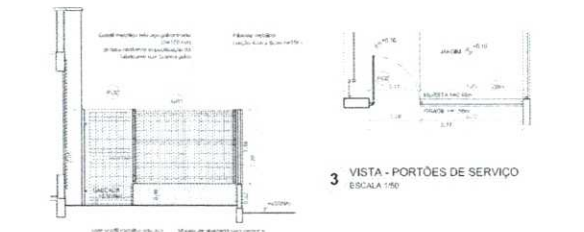

3 VISTA - PORTÕES DE SERVIÇO  
ESCALA 1/50



4 PORTÕES LATERAIS  
ESCALA 1/50

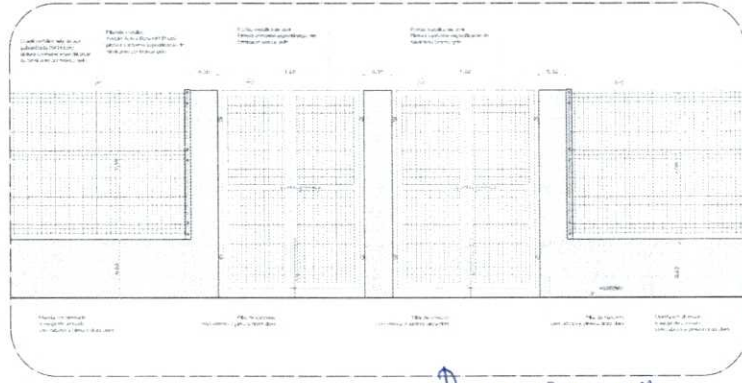

5 AMPLIAÇÃO - PORTÃO DE ACESSO  
ESCALA 1/25

LEGENDA DE PORTÕES - PORTÕES METÁLICOS

REF.	Dimensões (cm)	Quantidade	TIPO	AMBIENTES
PTM	150 x 210	02	02 folhas - de abrir	Acesso principal
PTM	100 x 250	02	01 folha - de abrir	Pólo de serviço
PTM	312 x 200	01	22 folhas - de abrir	Acesso de serviço

GRADIL METÁLICO

Seção (cm)	Altura (cm)
PILARETE 4 x 6	150
GRADIL 5 x 20	153

NOTAS  
- VERIFICAR PROJETO ANTES DE INICIAR O TRABALHO DE EXECUÇÃO.  
- EM CASO DE QUALQUER MODIFICAÇÃO DE PROJETO, O PROFISSIONAL RESPONSÁVEL DEVERÁ AUTORIZAR A EXECUÇÃO DAS MODIFICAÇÕES POR MEIO DE MEMORIAL DESCRITIVO E CÁLCULO DE CUSTOS.  
- O PROFISSIONAL RESPONSÁVEL DEVERÁ AUTORIZAR A EXECUÇÃO DAS MODIFICAÇÕES POR MEIO DE MEMORIAL DESCRITIVO E CÁLCULO DE CUSTOS.  
- PLANO DE SEGURANÇA  
- MANEJO DE RESÍDUOS  
- MANEJO DE RESÍDUOS

LEGENDA:

Ícone	INDICAÇÃO DE PORTÃO E FECHAMENTO	Ícone	INDICAÇÃO DE VISTA
[Ícone]	INDICAÇÃO DE PORTÃO	[Ícone]	INDICAÇÃO DE VISTA
[Ícone]	INDICAÇÃO DE FECHAMENTO	[Ícone]	INDICAÇÃO DE SEÇÃO
[Ícone]	INDICAÇÃO DE PORTÃO DE SERVIÇO	[Ícone]	INDICAÇÃO DE PORTÃO DE SERVIÇO
[Ícone]	INDICAÇÃO DE PORTÃO DE ACESSO	[Ícone]	INDICAÇÃO DE PORTÃO DE ACESSO

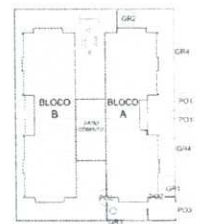

CROQUI DE REFERÊNCIA

PROPRIETÁRIO: FNE  
ENDEREÇO: ...  
AUTOR DO PROJETO: ...

FNE Fundo Nacional de Desenvolvimento da Educação  
Ministério da Educação

PROJETO PADRÃO - FNE

PROPRIETÁRIO: ...  
ENDEREÇO: ...  
AUTOR DO PROJETO: ...

PROPRIETÁRIO: ...  
ENDEREÇO: ...  
AUTOR DO PROJETO: ...

PROGRAMA PROINFÂNCIA - PROJETO TIPO 2  
PROJETO DE ARQUITETURA

PROJETO	DETALHAMENTO	ARQ
PROJETO	DETALHAMENTO	ARQ
PROJETO	DETALHAMENTO	ARQ

*Bruno M. Vieira*  
Bruno Magalhães Vieira  
Eng. Civil - CREA - 57043CE  
CPF: 031.775.313-40

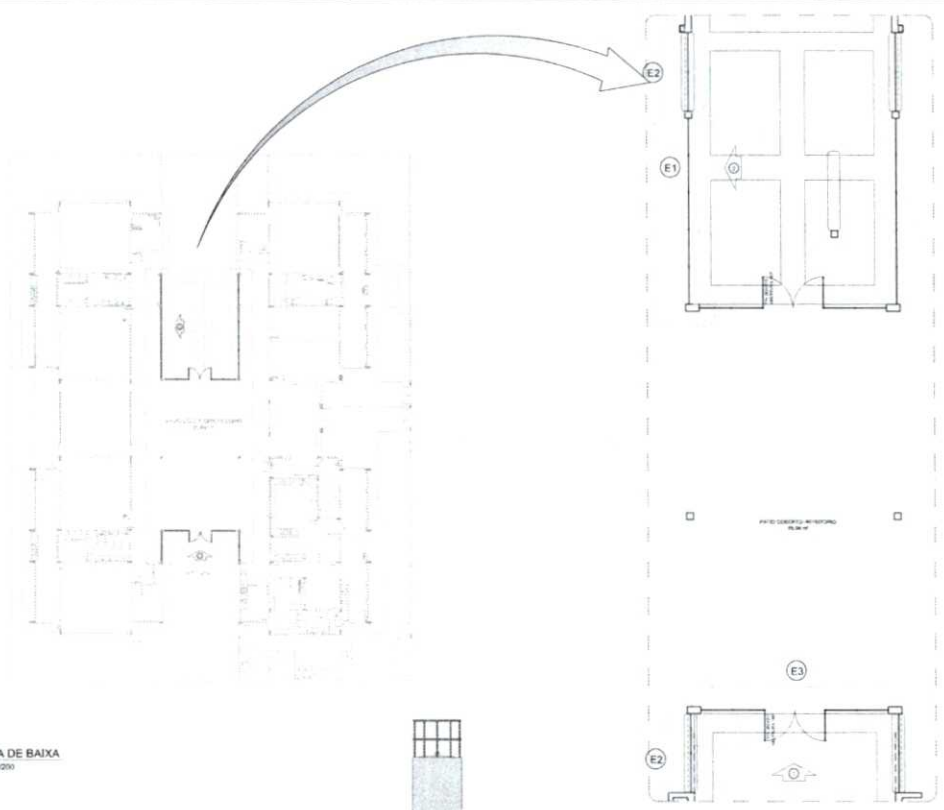

1 PLANTA DE BAIXA  
ESCALA 1/200

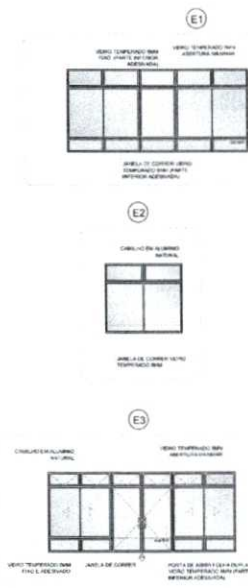

4 DETALHE  
ESCALA 1/75



2 VISTA 1  
ESCALA 1/75

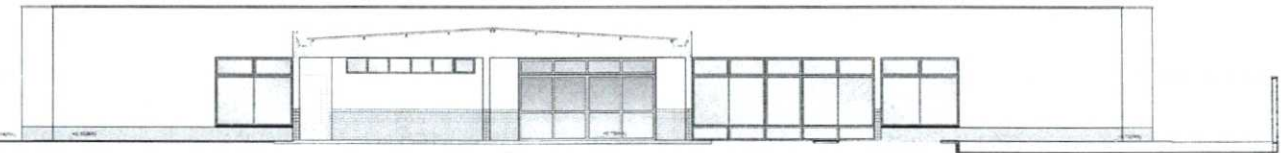

3 VISTA 2  
ESCALA 1/75

**OBSERVAÇÃO**  
ESTE PROJETO NÃO ESTÁ INCLuíDO NO ESCOPO DO PROJETO PADRÃO FNDE CRECHE PROINFANCIA TIPO 2, PORTANTO O MESMO SERVIRÁ APENAS COMO SUGESTÃO.

**NOTAS**  
- REVISÃO E VISTAS EM ANEXO;  
- VERIFICAR POSSIBILIDADE DE ADOPTAR OS PILARES NO PROJETO ESTRUTURAL;  
- VERIFICAR O TIPO DE CONCRETO E O TIPO DE FUNDAMENTO DE CADA PILAR;  
- EM CASO DE COMPROVAÇÃO DE DIFERENÇAS ENTRE O PROJETO ANEXO E O ORIGINAL, SOLICITAR ATUALIZAÇÃO E REVISÃO DO PROJETO ANEXO;  
- ALTERAÇÕES NESTE PROJETO SOMENTE COM AUTORIZAÇÃO ESCRITA DO FINE

**REFERÊNCIAS**  
- PLANO DE ELABORAÇÃO;  
- NORMAS DELEGADAS E ESPECIFICAÇÕES TÉCNICAS

**LEGENDA**

INDICAÇÃO DE PLANTA E CORTE	INDICAÇÃO DE VISTA
INDICAÇÃO DE CORTES	ESPECIFICAÇÃO DE MATERIAIS
INDICAÇÃO DE FACHADA	INDICAÇÃO DE ERROS
INDICAÇÃO DE PORTAS E JANELAS	INDICAÇÃO DE ELEMENTOS (BANCADA, PAINEL, ETC.)

**CONTROLE DE REVISÕES**

OR	DATA	DESCRIÇÃO
02	15/03/2017	Revisão de projeto de acordo com o parecer do FINE e o parecer do arquiteto responsável pelo projeto, com a inclusão de uma planta de fachada e a inclusão de uma planta de corte.
01	02/03/2016	Revisão de projeto de acordo com o parecer do FINE e o parecer do arquiteto responsável pelo projeto, com a inclusão de uma planta de fachada e a inclusão de uma planta de corte.

**FINE** Fundo Nacional de Desenvolvimento da Educação  
Ministério da Educação

PROJETO PADRÃO - FNDE

PROPRIETÁRIO: \_\_\_\_\_  
ENDEREÇO: \_\_\_\_\_  
MUNICÍPIO - UF: \_\_\_\_\_

PROPRIETÁRIO: \_\_\_\_\_  
RESP. TÉCNICO: \_\_\_\_\_  
AUTOR DO PROJETO: \_\_\_\_\_

*Bruno M. Vieira*  
Bruno Magalhães Vieira  
Eng. Civil - CREA - 57043CE  
CPF: 031.775.313-40

ORÇAMENTO: \_\_\_\_\_  
CREA: \_\_\_\_\_  
RA: \_\_\_\_\_

OBSERVAÇÕES:

PROGRAMA PROINFANCIA - PROJETO TIPO 2  
PROJETO DE ARQUITETURA

PROJETO: PATIO COBERTO	ARQ
SUGESTÃO DE FECHAMENTO PARA REGIÕES FRIAS	
REVISÃO: 01	INDICAÇÃO: 01
DATA: 15/03/2017	18/35

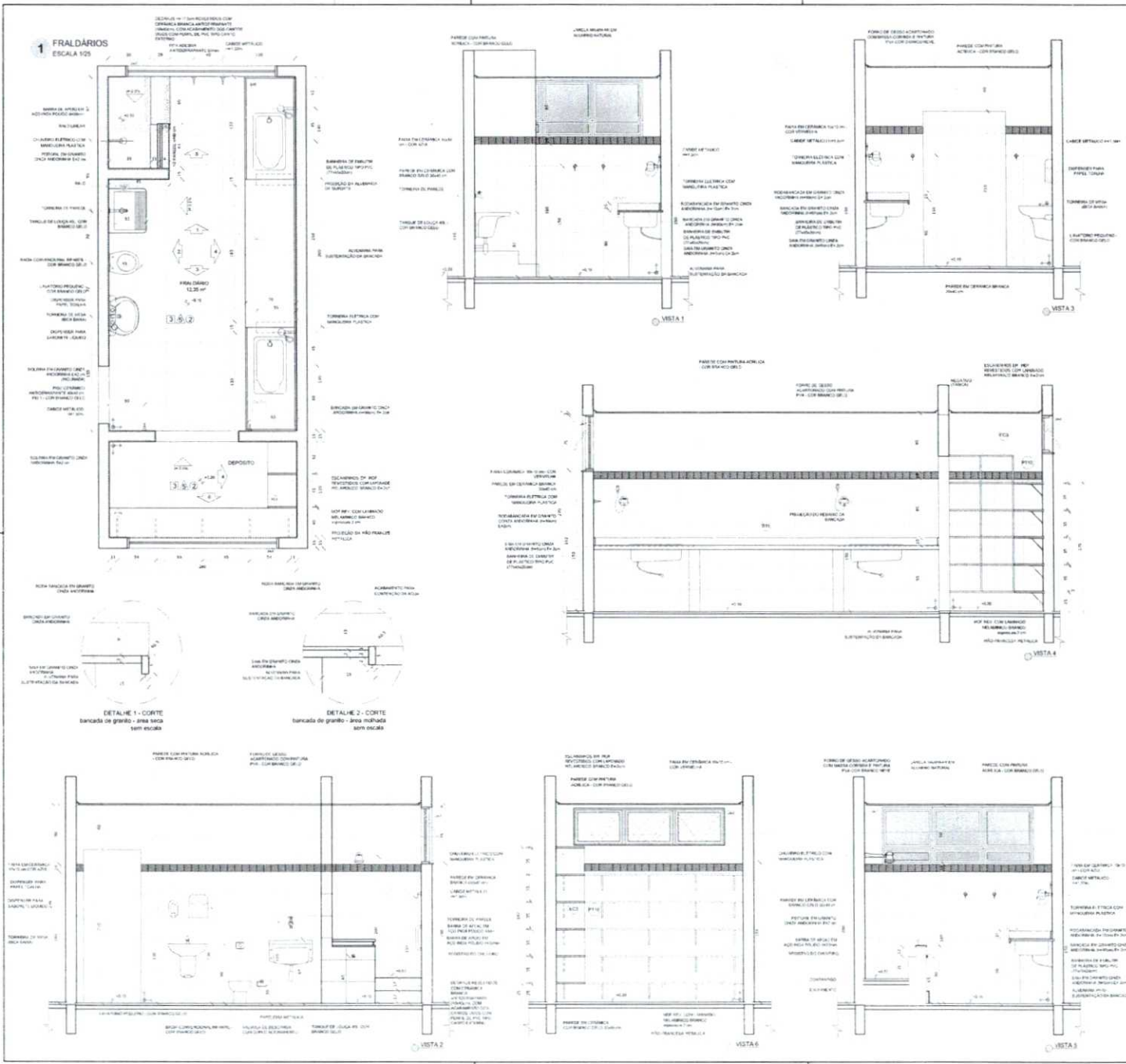

**NOTAS**

INDICAR E NOMEAR MATERIAIS  
- APLICAR CORREÇÃO EM APLICAR NA PRÉVIA TELE-IMPRESSÃO  
- APLICAR A TABELA DE MATERIAIS E PREÇOS DE MÃO DE OBRA  
- EM CASO DE CONFLITO DE INFORMAÇÕES ENTRE O PROJETO CADASTRO E O INFORMAR, DEVERÁ TER PRECEDÊNCIA O INFORMAR, DEVIDO ÀS NECESSIDADES DE ATUALIZAÇÃO DE MÃO DE OBRA E PREÇOS DE MÃO DE OBRA  
- APLICAR O MÍNIMO PREÇO DE MÃO DE OBRA COM AUTOMÁTICA CORREÇÃO DE FAZ

**RELAÇÃO DE MATERIAIS**

QUANTIDADE DE QUANTIFICADOS  
MATERIAL DESCRITO E FERRAMENTAS TÉCNICAS

**LEGENDA**

	INDICAÇÃO DE VESTIBULOS		INDICAÇÃO DE VESTIBULOS
	INDICAÇÃO DE VESTIBULOS		INDICAÇÃO DE VESTIBULOS
	INDICAÇÃO DE VESTIBULOS		INDICAÇÃO DE VESTIBULOS
	INDICAÇÃO DE VESTIBULOS		INDICAÇÃO DE VESTIBULOS

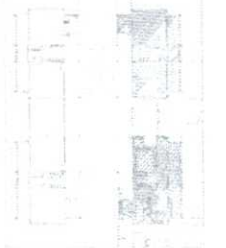

Realizado em 18/04/2018  
02 - 01/04/2018  
03 - 02/04/2018  
04 - 03/04/2018

**CONTROLE DE REVISÃO**

**FNDE** Fundo Nacional de Desenvolvimento da Educação  
**Ministério da Educação**

**PROJETO PADRÃO - FNDE**

PROPRIETÁRIO: \_\_\_\_\_  
ENDEREÇO: \_\_\_\_\_  
MUNICÍPIO - UF: \_\_\_\_\_

PROPRIETÁRIO: \_\_\_\_\_  
RESP. TÉCNICO: OMA  
AUTOR DO PROJETO: OMA

OBJETO: \_\_\_\_\_  
CREA: \_\_\_\_\_

*Bruno Magalhães Vieira*  
Eng. Civil - CREA - 57043CE  
CPF: 031.775.313-40

PROJETO: \_\_\_\_\_  
AUTOR: \_\_\_\_\_

**PROGRAMA PROINFÂNCIA - PROJETO TIPO 2**  
**PROJETO DE ARQUITETURA**

CONTEÚDO: \_\_\_\_\_  
OBJETIVO: \_\_\_\_\_

PROJETO	REVISÃO	FECHA	INDICAÇÃO	REVISÃO
01	01	19/03	01	01

**1 LACTÁRIO E HIGIENIZAÇÃO**  
ESCALA 1:25

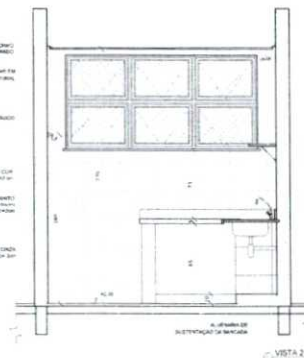
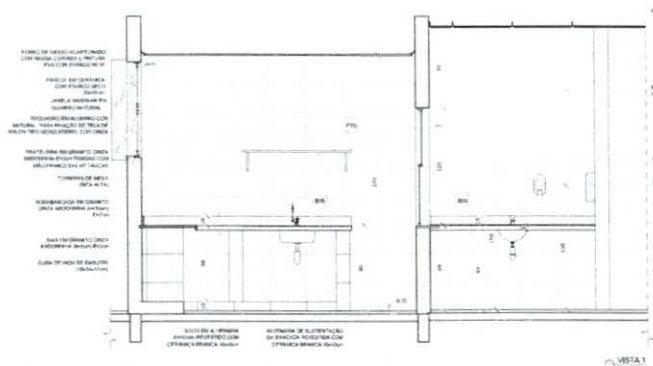
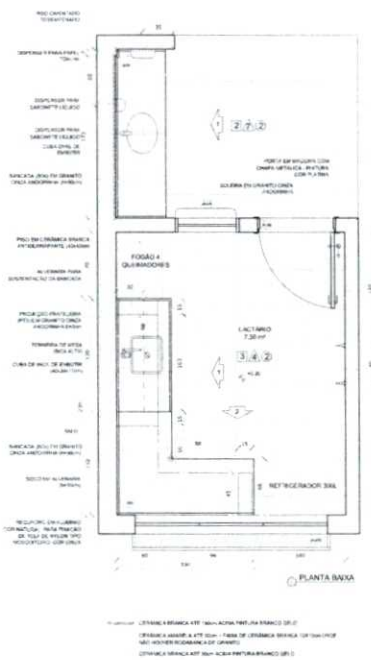

**NOTAS**

- MEDIDAS E VOLTAGES
- IDENTIFICAR TODOS OS PONTOS DE ABASTECIMENTO DE ÁGUA E ESGOTO
- EM CASO DE CONDIÇÕES DE ABASTECIMENTO DE ÁGUA E ESGOTO, O PROJETO DEVE SER ELABORADO DE ACORDO COM O PROJETO DE ABASTECIMENTO DE ÁGUA E ESGOTO
- O PROJETO DEVE SER ELABORADO DE ACORDO COM O PROJETO DE ABASTECIMENTO DE ÁGUA E ESGOTO

**REFERÊNCIAS**

- PLANILHA DE QUANTIDADES
- MEMORIAL DESCRITIVO E ESPECIFICAÇÕES (11/2004)

**LEGENDA**

	INDICAÇÃO DE PAREDE COM PINTURA NUBRECA		INDICAÇÃO DE JANELA
	INDICAÇÃO DE PORTA		INDICAÇÃO DE EQUIPAMENTO
	INDICAÇÃO DE JANELA COM ARMAZENAMENTO		INDICAÇÃO DE JANELA COM ARMAZENAMENTO
	INDICAÇÃO DE JANELA COM ARMAZENAMENTO		INDICAÇÃO DE JANELA COM ARMAZENAMENTO



**CONTROLE DE REVISÕES**

Nº	DATA	DESCRIÇÃO
01	20/08/2017	ELABORAÇÃO DO PROJETO
02	20/08/2017	REVISÃO DO PROJETO
03	20/08/2017	REVISÃO DO PROJETO

**FNE** Fundo Nacional de Desenvolvimento Educacional  
Ministério da Educação

**PROJETO PADRÃO - FNE**

PROPRIETÁRIO: \_\_\_\_\_  
ENDEREÇO: \_\_\_\_\_  
MUNICÍPIO - UF: \_\_\_\_\_

PROPRIETÁRIO: \_\_\_\_\_  
RESP. TÉCNICO: \_\_\_\_\_  
AUTOR DO PROJETO: \_\_\_\_\_

BAIXA	CREA
1	BA

**PROGRAMA PROINFÂNCIA - PROJETO TIPO 2**  
**PROJETO DE ARQUITETURA**

COORDENADOR: _____	AMPLIAÇÃO DO BLOCO A	ARQ
COORDENADOR: _____	LACTÁRIO, HIGIENIZAÇÃO, SANITÁRIOS PCD FEM. E SANITÁRIOS PCD MASC.	
PROF. ARQUITETO: _____	PROF. ARQUITETO: _____	20/35

**2 SANITÁRIO PCD FEM. E MASC.**  
ESCALA 1:25

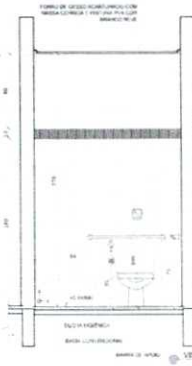
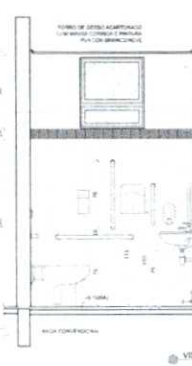
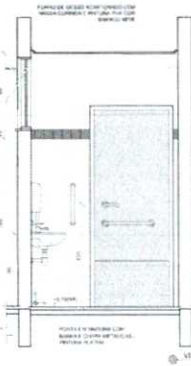
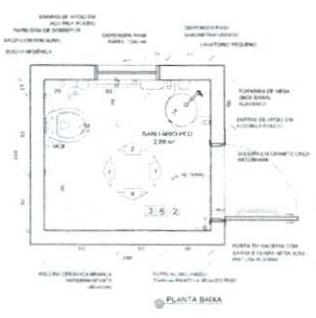

*Bruno M. Vieira*  
Bruno Magalhães Vieira  
Eng. Civil - CREA - 57043CE  
CPF: 031.775.313-40

1 LAVA MÃOS  
ESCALA 1/25

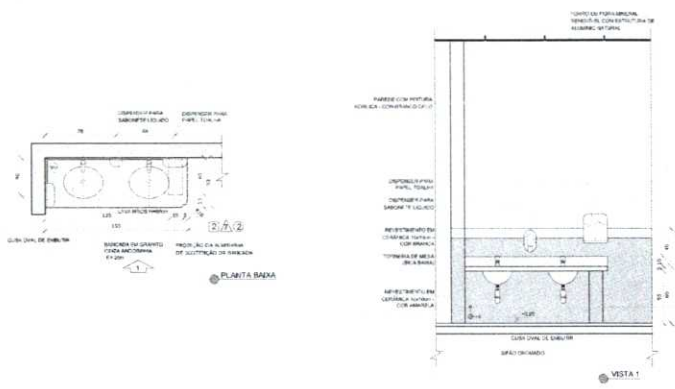

2 SOLÁRIOS  
ESCALA 1/25

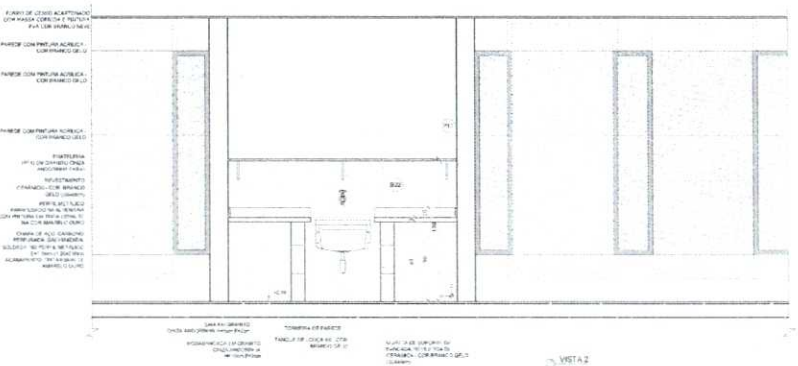
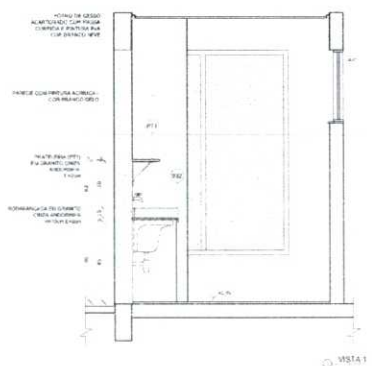
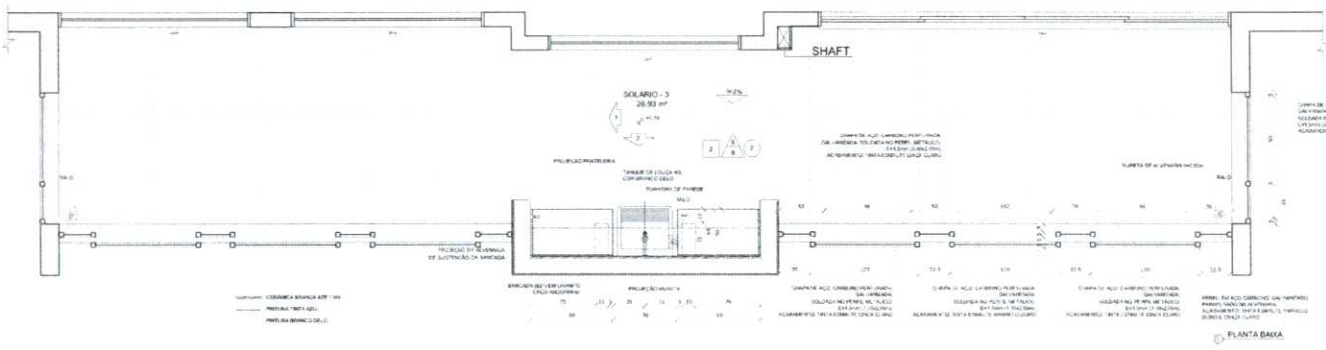

NOTAS  
- VERIFICAR E ADEQUAR EM METROS  
- VERIFICAR POSICÃO E ALCURA DO PISO EM RELAÇÃO AO PISO DE ESTABELECIMENTO  
- VERIFICAR SE O PISO CONFORMA O NÍVEL DE ESTABELECIMENTO  
- EM CASO DE CONFLITO DE NÍVEIS, O NÍVEL DE ESTABELECIMENTO DEVE SER ADOPTADO  
- ALTERAÇÕES DE NÍVEL DEVERÃO SER AUTORIZADAS POR MEIO DE MEMORIAL DE AUTORIZAÇÃO  
- ALTERAÇÕES DE NÍVEL DEVERÃO SER AUTORIZADAS POR MEIO DE MEMORIAL DE AUTORIZAÇÃO  
- ALTERAÇÕES DE NÍVEL DEVERÃO SER AUTORIZADAS POR MEIO DE MEMORIAL DE AUTORIZAÇÃO

REFERÊNCIAS  
- NÍVEL DE QUANTIDADE  
- MEMORIAL DESCRITIVO E ESPECIFICAÇÕES TÉCNICAS

LEGENDA:

	INDICAÇÃO DE PAREDE		INDICAÇÃO DE JANELA
	INDICAÇÃO DE PORTA		INDICAÇÃO DE MITER
	INDICAÇÃO DE PISO		INDICAÇÃO DE ESCADA
	INDICAÇÃO DE TORREÃO		INDICAÇÃO DE ELEMENTO



CONTROLE DE REVISÕES

DATA	DESCRIÇÃO
02/01/2011	Alteração de projeto de acordo com o parecer técnico e aprovação do projeto.
01/02/2011	Alteração de projeto de acordo com o parecer técnico e aprovação do projeto.

FNE - Fundo Nacional de Desenvolvimento da Educação  
Ministério da Educação

PROJETO PADRÃO - FNE

PROPRIETÁRIO:	
ENFERMEIRO:	
MUNICÍPIO - UF:	
PROPRIETÁRIO:	
RESP. TÉCNICO:	UMA
AUTOR DO PROJETO:	UMA

BAFO	CREA
	BA

RESERVAÇÕES

PROGRAMA PROINFÂNCIA - PROJETO TIPO 2  
PROJETO DE ARQUITETURA

COORDENADOR	AMPLIAÇÃO DO BLOCO A LAVA MÃOS E SOLÁRIOS	ARQ
PROJETO	ARQ	21/35

Bruno M. Vieira  
Bruno Magalhães Vieira  
Eng. Civil - CREA - 57043CE  
CPF: 031.775.313-40



1 COZINHA  
ESCALA 1/25

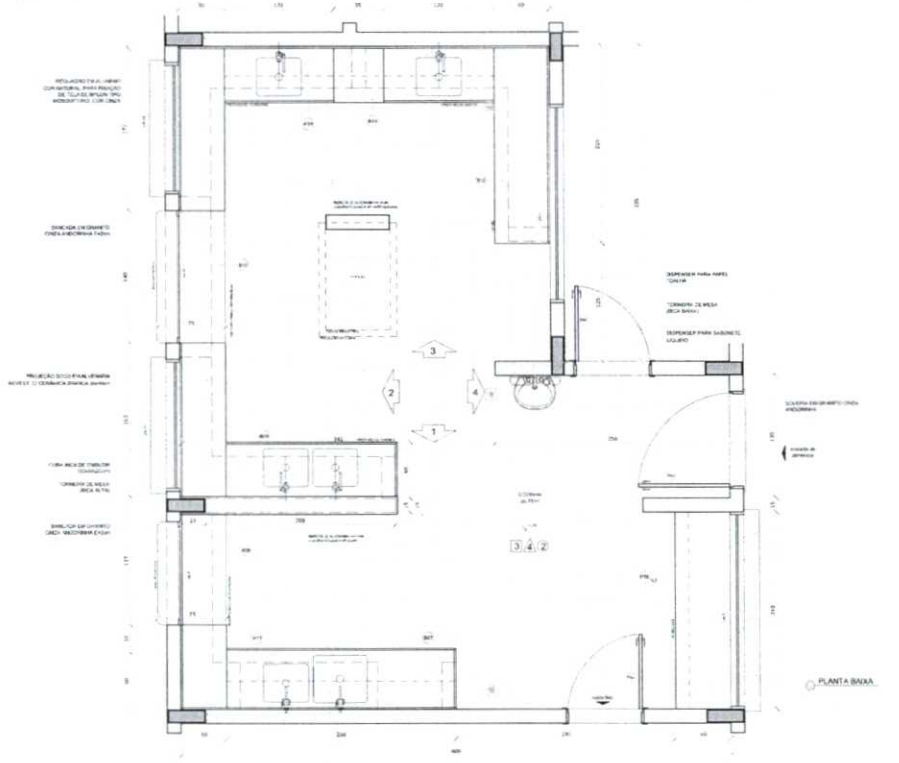

PLANTA BAIXA

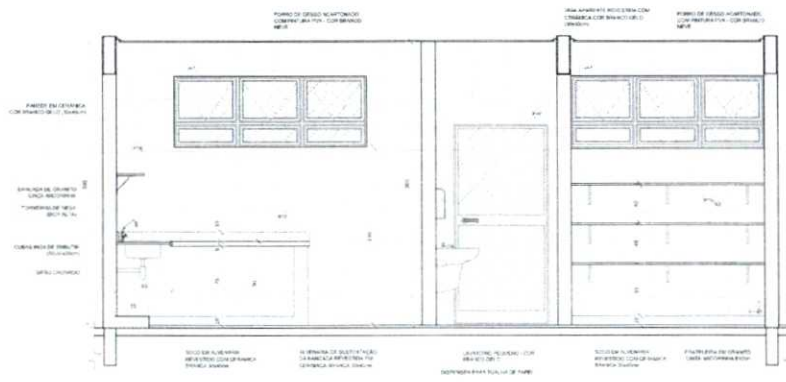

VISTA 4

**NOTAS**

- MEDIDAS E MEDIAS ENTRE EIXOS
- IDENTIFICAR TODOS OS DATA DOS PLANOS NO PROJETO ESTRUTURAL
- VERIFICAR DETALHES CONSTRUTIVOS PERTENCENTES AOS PAVIMENTOS
- EM CASO DE CONFLITO DE INDICAÇÕES ENTRE O PROJETO DE ARQUITETURA E O PROJETO DE ESTRUTURA, PREVALECE A INDICAÇÃO COM MENOR DIMENSÃO
- AS FUNÇÕES DESTA PLANTA SÓ SERÃO VÁLIDAS COM AUTORIZAÇÃO EXPRESSA DO TAMB.

**REFERÊNCIAS**

- PLANILHA DE QUANTITATIVOS
- MEMORIAL DESCRITIVO E ESPECIFICAÇÕES TÉCNICAS

**LEGENDA**

	INDICAÇÃO NÍVEL, PLANO E CORTES		INDICAÇÃO DE VERTIM
	INDICAÇÃO DE CORTES		ESPECIFICAÇÃO DE MATERIAS
	INDICAÇÃO DE FACHADA		INDICAÇÃO DE PORTAS
	INDICAÇÃO DE PORTAS E JANELAS		INDICAÇÃO DE ELEVATION

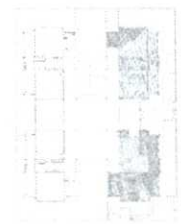

CROQUI DE REFERÊNCIA

**CONTROLE DE REVISÃO**

DT	PROJETO	DESCRIÇÃO
02	JAN/2017	Realização de NBR 9000:2016
03	AGO/2017	Atualização de NBR 9000:2016 e 2. Alteração de dimensões, mobiliário e equipamentos, além de inclusão nos sanitários, no 2º andar, dos sanitários e elevador de carga F4E
04	AGO/2017	Atualização de NBR 9000:2016 e 2. Alteração de dimensões, mobiliário e equipamentos, além de inclusão nos sanitários, no 2º andar, dos sanitários e elevador de carga F4E
05	AGO/2017	Atualização de NBR 9000:2016 e 2. Alteração de dimensões, mobiliário e equipamentos, além de inclusão nos sanitários, no 2º andar, dos sanitários e elevador de carga F4E

**FNDE** Fundo Nacional de Desenvolvimento da Educação

**Ministério da Educação**

**PROJETO PADRÃO - FNDE**

PROPRIETÁRIO: \_\_\_\_\_

ENDEREÇO: \_\_\_\_\_

MUNICÍPIO - UF: \_\_\_\_\_

PROPRIETÁRIO: \_\_\_\_\_

RESP. TÉCNICO: \_\_\_\_\_

AUTOR DO PROJETO: \_\_\_\_\_

DT/DI: \_\_\_\_\_

CREA: \_\_\_\_\_

RA: \_\_\_\_\_

OBSERVAÇÕES: \_\_\_\_\_

**PROGRAMA PROINFÂNCIA - PROJETO TIPO 2**

**PROJETO DE ARQUITETURA**

CONTRATANTE: COEIST - Coordenação Geral de Infraestrutura Educacional	AMPLIAÇÃO BLOCO A COZINHA	ARQ
PROJETO: ARQ	PROJETO: ARQ	PROJETO: ARQ
DATA: 02/08/2017	DATA: 02/08/2017	DATA: 02/08/2017

23/35

*Bruno m. Vieira*  
Bruno Magalhães Vieira  
Eng. Civil - CREA - 57043CE  
CPF: 031.775.313-40



1 DESPENSA  
ESCALA 1:25

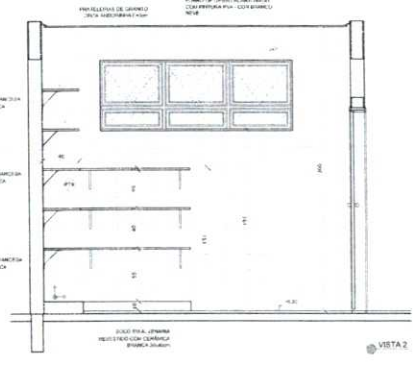
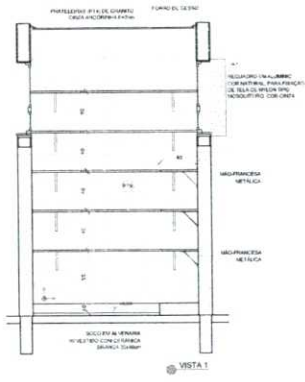
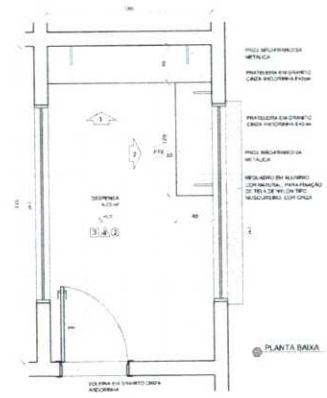

2 VESTIÁRIOS  
ESCALA 1:25

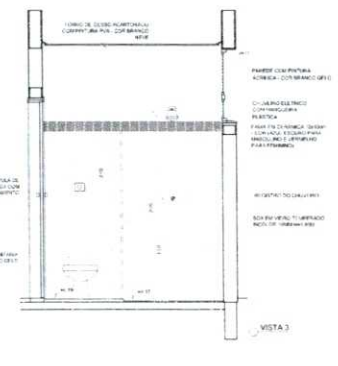
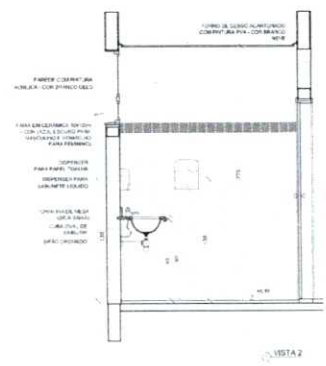
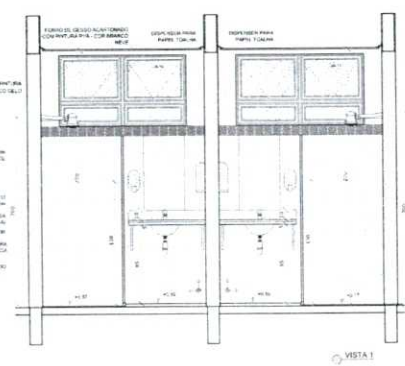
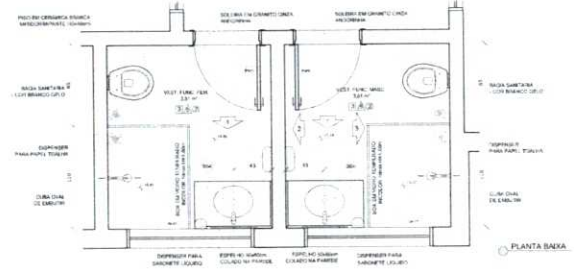

NOTAS  
- MEDIDAS E NÍVEIS EM METROS  
- VERIFICAR FUNDADO E LATA COM PLANOS DO PROJETO E STRUTURAL  
- VERIFICAR DETALHES CONSTRUTIVOS E DETALHES DAS FUNDAÇÕES DE DETALHAMENTO  
- EM CASO DE CONFLITO DE DIMENÇÕES ENTRE O PROJETO ORÇAMENTAL E O PROJETO ORÇAMENTAL PRELIMINAR, APLICAR A DIMENÇÃO DO PROJETO ORÇAMENTAL  
- ALTERAÇÕES NESTE PROJETO DEVEM SER COM AUTORIZAÇÃO EXPRESSA DO NDA

REFERÊNCIAS  
- PLANILHAS DE QUANTIFICAÇÃO  
- NORMAS ABNT NBR 5413 E 5414 E SUAS ATUALIZAÇÕES

LEGENDA:

	INDICAÇÃO DE PAREDE		INDICAÇÃO DE JANELA
	INDICAÇÃO DE PORTA		INDICAÇÃO DE JANELA COM ARMAZENAMENTO
	INDICAÇÃO DE JANELA COM ARMAZENAMENTO		INDICAÇÃO DE JANELA COM ARMAZENAMENTO E SOBRADO
	INDICAÇÃO DE JANELA COM ARMAZENAMENTO E SOBRADO		INDICAÇÃO DE JANELA COM ARMAZENAMENTO, SOBRADO E ARMAZENAMENTO

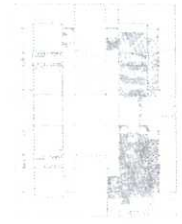

CONTROLE DE REVISÃO

Nº	DATA	DESCRIÇÃO
01	05/08/2016	ELABORAÇÃO DO PROJETO
02	08/08/2016	ALTERAÇÃO PARA ATENDER A REVISÃO DO PROJETO
03	08/08/2016	ALTERAÇÃO PARA ATENDER A REVISÃO DO PROJETO

Bruno M. Vieira  
Bruno Magalhães Vieira  
Eng. Civil - CREA - 57043/CE  
CPF: 031.775.313-40

PROJETO PADRÃO - FNDE

Ministério da Educação

PROPRIETÁRIO: \_\_\_\_\_

ENDEREÇO: \_\_\_\_\_

MUNICÍPIO - UF: \_\_\_\_\_

PROPRIETÁRIO: \_\_\_\_\_

RESP. TÉCNICO: **BRUNO**

AUTOR DO PROJETO: **BRUNO**

OBJETO: \_\_\_\_\_

CREA: \_\_\_\_\_

RA: \_\_\_\_\_

RESERVAÇÕES: \_\_\_\_\_

PROGRAMA PROINFÂNCIA - PROJETO TIPO 2  
PROJETO DE ARQUITETURA

COORDENADOR CGEST - Coordenação Geral de Infraestrutura Educativa	AMPLIAÇÃO BLOCO A DESPENSA E VESTIÁRIOS	ARQ
PROJETO: 1/2016	REVISÃO: 01	PLANO: 01
DATA: 08/08/2016	DATA: 08/08/2016	25/35







1 SANITÁRIO PCD INFANTIL  
ESCALA 1:25

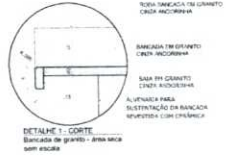
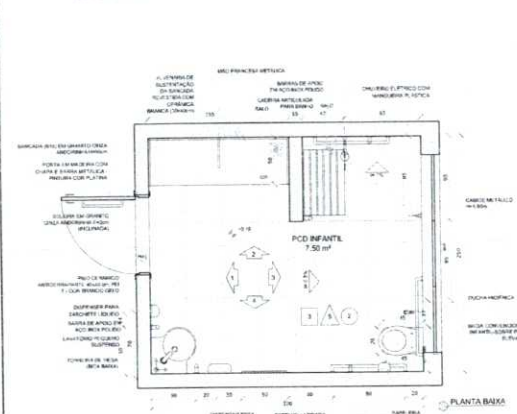

2 ALMOXARIFADO  
ESCALA 1:25

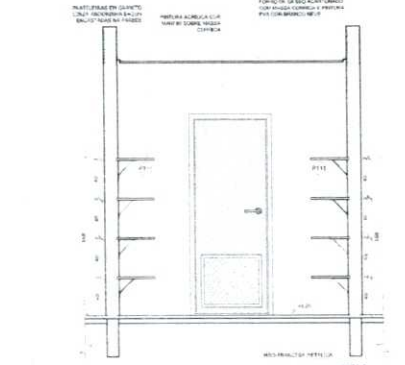
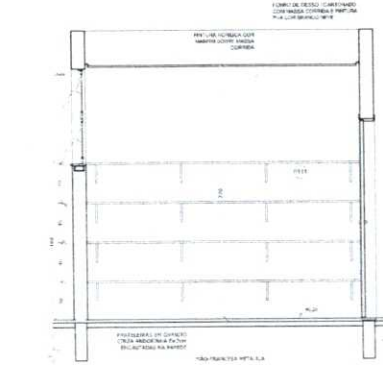
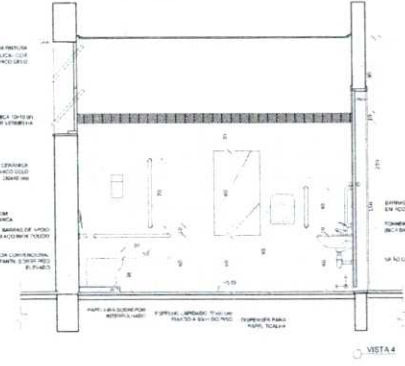
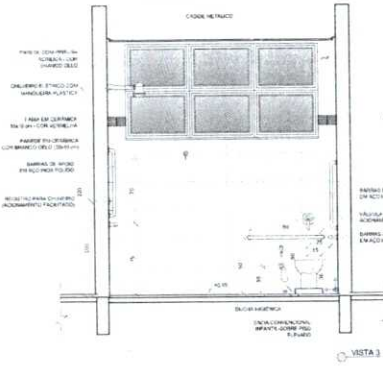
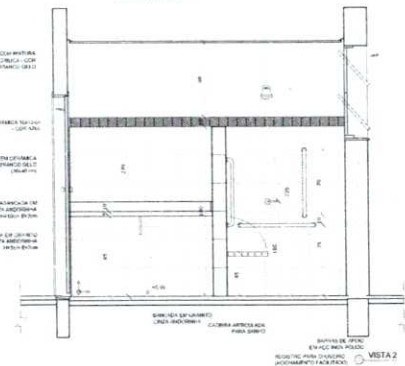
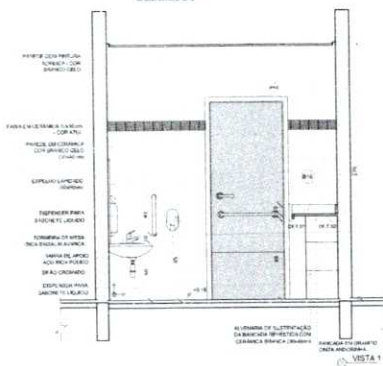
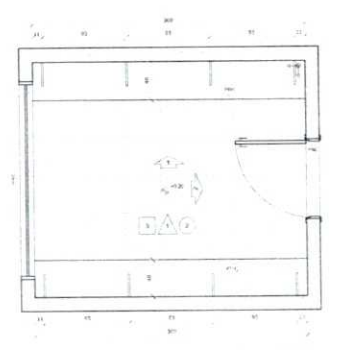

**NOTAS**  
MEDIDAS E DIMENSÕES METRICAS  
- VERIFICAR TODAS AS DIMENSÕES NO PROJETO ESTATUTAL  
- VERIFICAR OS NÍVEIS CONSTRUTIVOS PLANTAS E SEUS PRONUNCIOS DE TRATAMENTO  
- EM CASO DE CONFLITO DE INFORMAÇÕES, PRIMEIRO O PROJETO STATUTAL E, SEQUENTEMENTE, O PROJETO DE ARQUITETURA  
- INFORMAÇÕES E NÍVEIS CONSTRUTIVOS DEVEM SER ATUALIZADOS DE ACORDO COM O PROJETO

**REFERÊNCIAS**  
- TABELAS DE QUANTITATIVOS  
- MEMÓRIAS DESCRITIVAS E ESPECIFICAÇÕES TÉCNICAS

**LEGENDA:**

	REVESTIMENTO DE PAREDE EM CERÂMICA		REVESTIMENTO DE PISO EM CERÂMICA
	INDICAÇÃO DE PORTA		INDICAÇÃO DE JANELA
	INDICAÇÃO DE PORTA COM FECHADURA		INDICAÇÃO DE JANELA COM FECHADURA

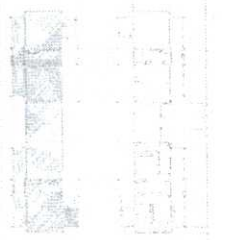

CROQUI DE REFERÊNCIA

Alterações à NBR 9061: 2016  
02 - JANEIRO 2017 - Alteração: quadro de áreas, readequar o quadro 1 e 2, alterar as plantinhas, readequar o acabamento, alterar as cotas e os materiais, com isso, alterar o quadro de materiais e o quadro de custos.  
03 - AGOSTO 2016 - Alteração: planilha de custos, readequar o quadro de custos, readequar o quadro de custos, readequar o quadro de custos.  
04 - DATA - CANCELADO

**FNDE** Fundo Nacional de Desenvolvimento da Educação  
Ministério da Educação

PROJETO PADRÃO - FNDE

PROPRIETÁRIO: \_\_\_\_\_  
ENDEREÇO: \_\_\_\_\_  
MUNICÍPIO - UF: \_\_\_\_\_  
PROPRIETÁRIO: \_\_\_\_\_  
RESP. TÉCNICO: \_\_\_\_\_  
AUTOR DO PROJETO: \_\_\_\_\_  
DATA: \_\_\_\_\_

*Bruno M. Vieira*  
Bruno Magalhães Vieira  
Eng. Civil - CREA - 57043CE  
CPF: 031.775.313-40

PROGRAMA PROINFÂNCIA - PROJETO TIPO 2  
PROJETO DE ARQUITETURA

ORGANIZAÇÃO: CCEST - Coordenadoria Geral de Infraestrutura Educacional	AMPLIAÇÃO DO BLOCO B SANIT. PCD INFANTIL E ALMOXARIFADO	ARQ
FECHA: 01/01/2017 01/01/2017 01/01/2017	FECHA: REVISÃO 01/01/2017 01/01/2017 01/01/2017	REVISÃO: 29/35

1 SOLÁRIOS  
ESCALA 1/25

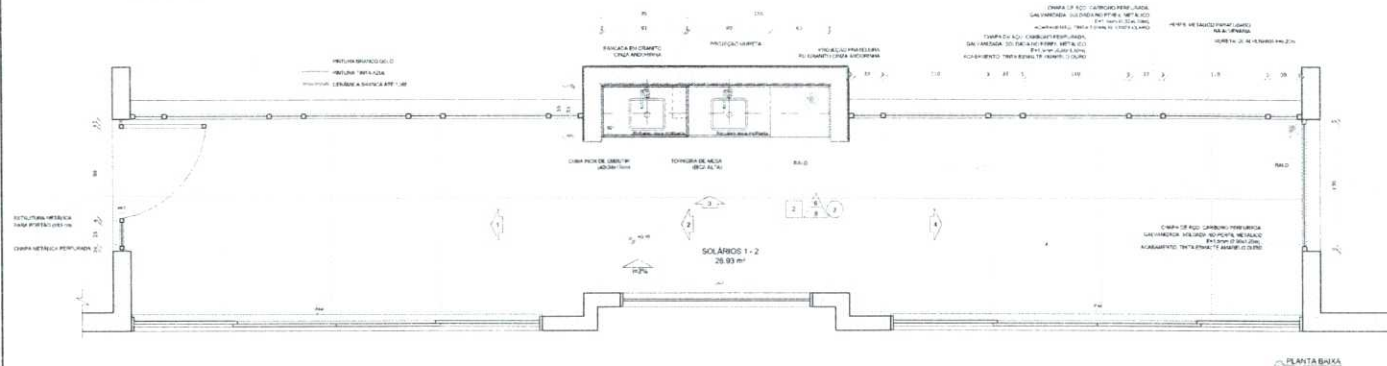

**LEGENDA:**

	INDICAÇÃO DE PAREDE COM REVESTIMENTO		INDICAÇÃO DE JANELA
	INDICAÇÃO DE PORTA		INDICAÇÃO DE ESCADA
	INDICAÇÃO DE MOBILIÁRIO		INDICAÇÃO DE EQUIPAMENTOS
	INDICAÇÃO DE ELEMENTOS ESTRUTURANTES		INDICAÇÃO DE OUTROS ELEMENTOS



CROQUI DE REFERÊNCIA

02	JANHEIRO 2017	Atendimento à MEIR 9006/2015
03	AGOSTO 2016	Atendimento à MEIR 9006/2015 - Alteração de projeto de arquitetura e engenharia de estrutura de concreto armado para atender às exigências da Lei nº 12.527/2012 (Lei de Acesso à Informação) e da Lei nº 12.527/2012 (Lei de Acesso à Informação) e da Lei nº 12.527/2012 (Lei de Acesso à Informação)
04	AGOSTO 2016	Atenção técnica - atual para adequação ao projeto de arquitetura e engenharia de estrutura de concreto armado para atender às exigências da Lei nº 12.527/2012 (Lei de Acesso à Informação) e da Lei nº 12.527/2012 (Lei de Acesso à Informação) e da Lei nº 12.527/2012 (Lei de Acesso à Informação)
05	AGOSTO 2016	Atenção técnica - atual para adequação ao projeto de arquitetura e engenharia de estrutura de concreto armado para atender às exigências da Lei nº 12.527/2012 (Lei de Acesso à Informação) e da Lei nº 12.527/2012 (Lei de Acesso à Informação) e da Lei nº 12.527/2012 (Lei de Acesso à Informação)

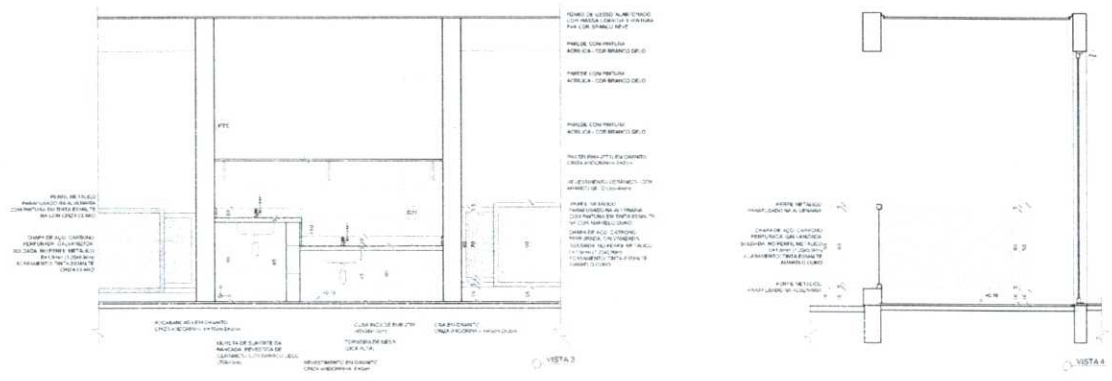
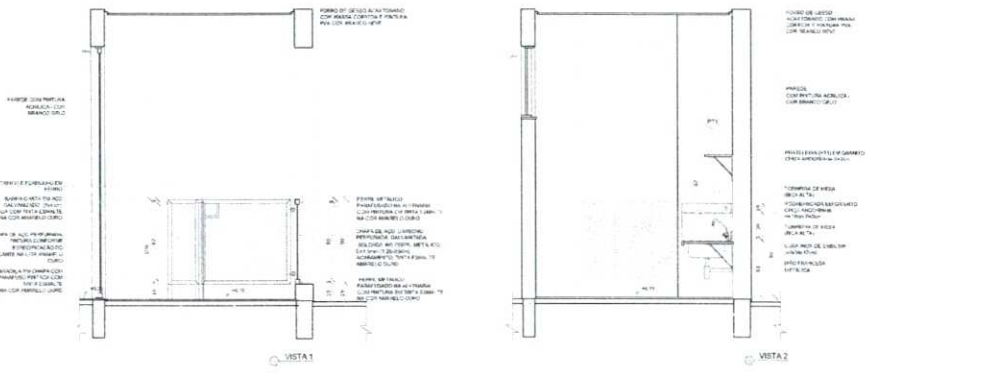

**FNE** Fundação Nacional do Desenvolvimento da Educação  
Ministério da Educação

**PROJETO PADRÃO - FNE**

PROPRIETÁRIO: \_\_\_\_\_  
 ENDEREÇO: \_\_\_\_\_  
 MUNICÍPIO - UF: \_\_\_\_\_

PROPRIETÁRIO: \_\_\_\_\_  
 RESP. TÉCNICO: **OMA**  
 AUTOR DO PROJETO: **OMA**

DATA: \_\_\_\_\_  
 CREA: \_\_\_\_\_

*Bruno M. Vieira*  
 Bruno Magalhães Vieira  
 Eng. Civil - CREA - 57043CE  
 CPF: 031.775.313-40

PROJETO DE ARQUITETURA

PROGRAMA PROINFÂNCIA - PROJETO TIPO 2

OBJETIVO: AMPLIAÇÃO DO BLOCO B  
 SOLÁRIOS

PROJETO: ARQ  
 FOLHA: 30/35

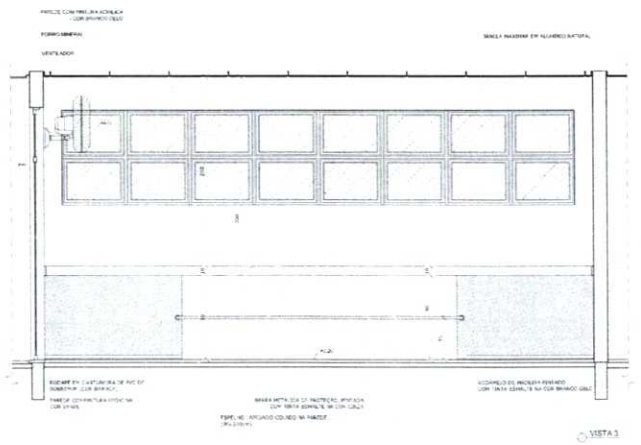
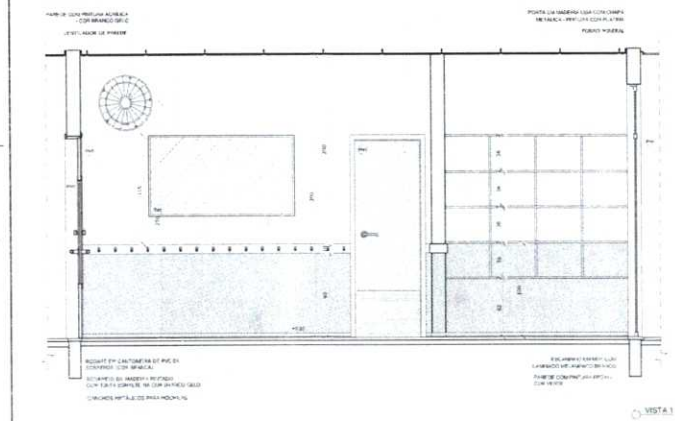
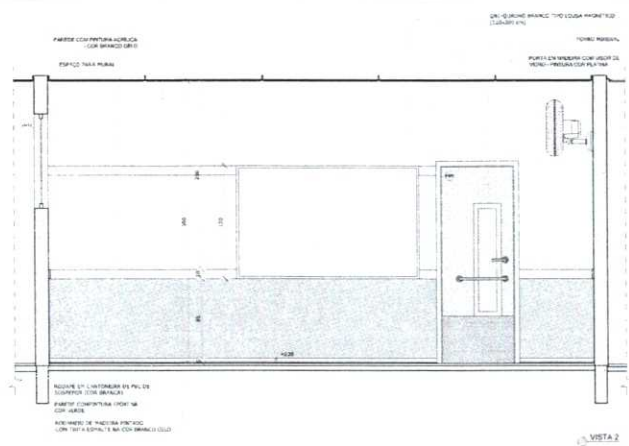
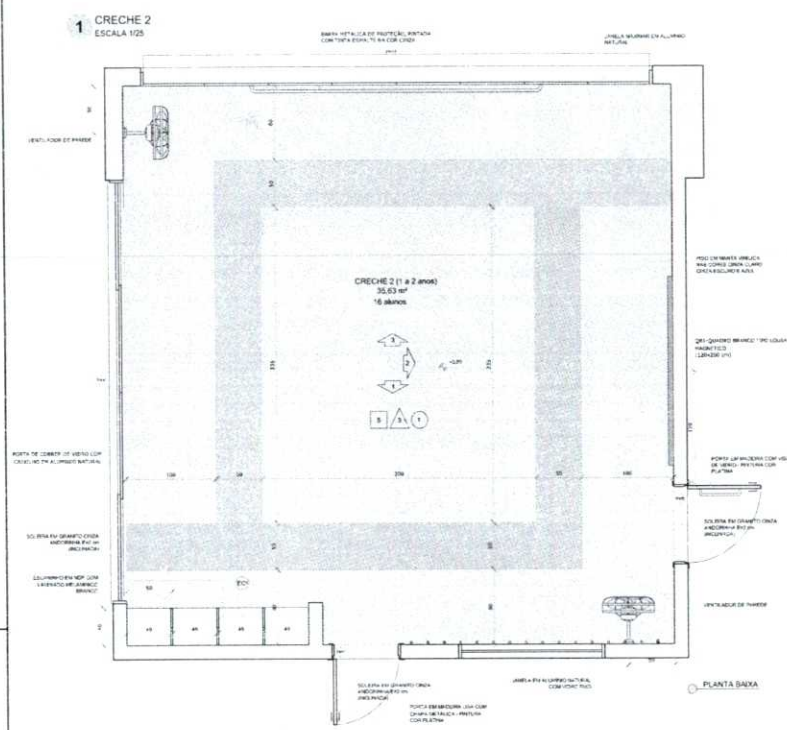

**NOTAS**  
- VERIFICAR E NIVELAR O TERRENO.  
- VERIFICAR O CONTEUDO DA PLANTA DESENVOLVIDA NO PROJETO DE ARQUITETURA.  
- VERIFICAR O PLOTAMENTO DA PLANTA DESENVOLVIDA NO PROJETO DE ARQUITETURA.  
- VERIFICAR O CONTEUDO DO PROJETO DE ARQUITETURA EM RE-LACAO COM O PROJETO DE ARQUITETURA E O PROJETO DE ARQUITETURA.  
- VERIFICAR O CONTEUDO DO PROJETO DE ARQUITETURA EM RE-LACAO COM O PROJETO DE ARQUITETURA E O PROJETO DE ARQUITETURA.  
- VERIFICAR O CONTEUDO DO PROJETO DE ARQUITETURA EM RE-LACAO COM O PROJETO DE ARQUITETURA E O PROJETO DE ARQUITETURA.

**REFERENCIAS**  
- LEI Nº 10.162 DE 06/04/2001 (PROTECAO DO CONSUMIDOR).  
- NBR 12228-1 DE 01/03/2010 (SISTEMA DE PORTAS E JANELAS).

**LEGENDA:**

	INDICACAO DE PAREDE COM PORTA ALUMINICA		INDICACAO DE JANELA
	INDICACAO DE TAVELA PLANA		INDICACAO DE PISO TALA PLANA
	INDICACAO DE PORTA		INDICACAO DE JANELA COM VIDRO DE SEGURANCA

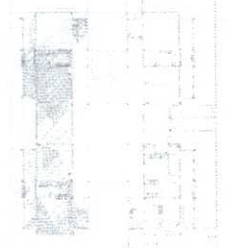

**CROQUI DE REFERENCIA**

Realizado em 08/08/2010.  
02 - JANEIRO 2011 - Alteração: substituição de janela, substituição de porta e substituição de sistema de fechamento de porta.  
03 - AGOSTO 2010 - Alteração: substituição de sistema de fechamento de porta e substituição de sistema de fechamento de porta.  
04 - DATA - Alteração: substituição de sistema de fechamento de porta e substituição de sistema de fechamento de porta.

**FNDE** Fundo Nacional de Desenvolvimento da Educação  
**Ministério da Educação**

**PROJETO PADRÃO - FNDE**

PROPRIETARIO: \_\_\_\_\_  
ENDEREÇO: \_\_\_\_\_  
MUNICIPIO - UF: \_\_\_\_\_

PROPRIETARIO: \_\_\_\_\_  
RESP. TÉCNICO: \_\_\_\_\_  
AUTOR DO PROJETO: \_\_\_\_\_

DETO: \_\_\_\_\_  
CREA: \_\_\_\_\_  
RA: \_\_\_\_\_

OBSERVAÇÕES:

**PROGRAMA PROINFANCIA - PROJETO TIPO 2**  
**PROJETO DE ARQUITETURA**

CONTRATANTE: CGEST - Coordenadoria Geral de Infraestrutura Educativa	AMPLIAÇÃO DO BLOCO B CRECHE 2	ARQ
INÍCIO: 01/01/2010	TÉRMINO: 31/12/2010	PREÇO: 31/35
ASSINADO: [Assinatura]	DATA EMISSÃO: [Data]	

*Dr. Bruno M. Vieira*  
Bruno Magalhães Vieira  
Eng. Civil - CREA - 57043CE  
CPF: 031.775.313-40

1 CRECHE 3  
ESCALA 1/25

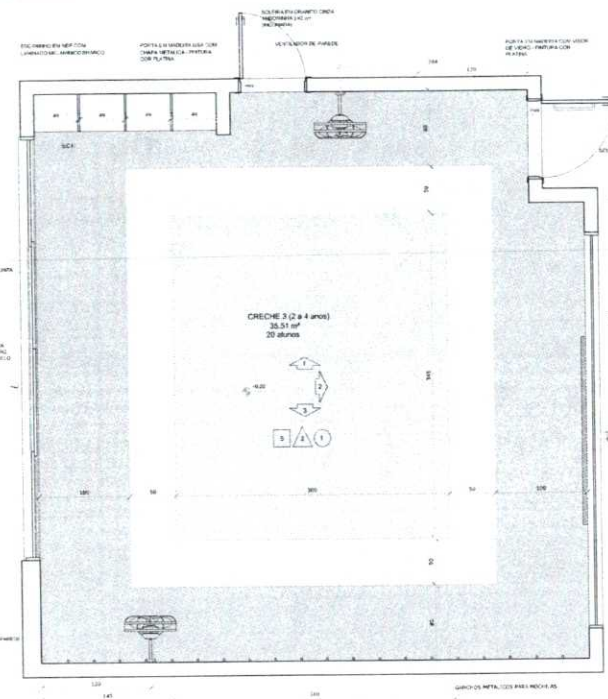

PLANTA BARRA CRECHE B.1

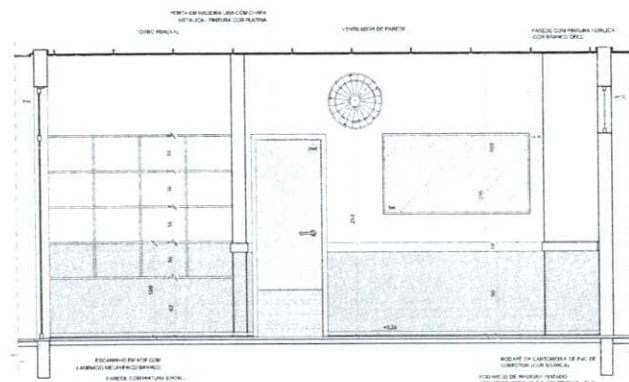

VISTA 1

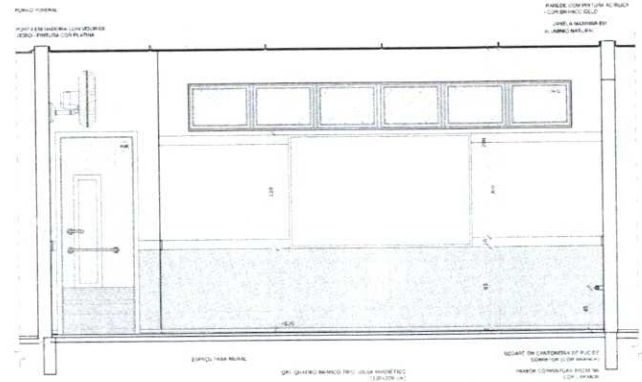

VISTA 2

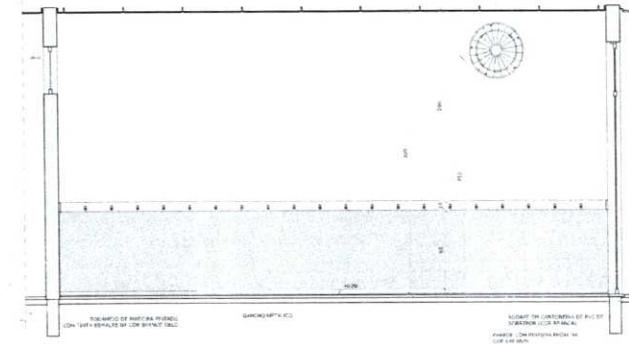

VISTA 3

NOTAS  
MEDIDAS E NÍVEIS METRICO  
O QUE ESTIVER MEDIDO E A SER A SER MEDIDO NO PROJETO ESTÁ EM PINTA  
LIMPEZA DE PAREDES E TETO COM ARGAMASSA DE PORTLAND CEMENTO DE QUALIDADE PERMANENTES NOS PRINCÍPIOS DE DEPTA UNIDADE  
E REVESTIMENTO DE PAREDES COM ARGAMASSA DE PORTLAND CEMENTO DE QUALIDADE PERMANENTES NOS PRINCÍPIOS DE DEPTA UNIDADE  
O REVESTIMENTO DE PAREDES COM ARGAMASSA DE PORTLAND CEMENTO DE QUALIDADE PERMANENTES NOS PRINCÍPIOS DE DEPTA UNIDADE  
O REVESTIMENTO DE PAREDES COM ARGAMASSA DE PORTLAND CEMENTO DE QUALIDADE PERMANENTES NOS PRINCÍPIOS DE DEPTA UNIDADE

REFERÊNCIAS  
PLANO DE QUANTITATIVOS  
MEMORIAL DESCRITIVO E ESPECIFICAÇÕES TÉCNICAS

LEGENDA		INDICAÇÃO DE VISTA
---	INDICAÇÃO NÍVEIS PLANTAS E CORTE	---
---	INDICAÇÃO DE CORTE	---
---	INDICAÇÃO DE TACHOVAR	X
---	INDICAÇÃO DE PORTAS E JANELAS	---
---	INDICAÇÃO DE ELEMENTOS BANCADA, PAREDEIRA E ETC.	---

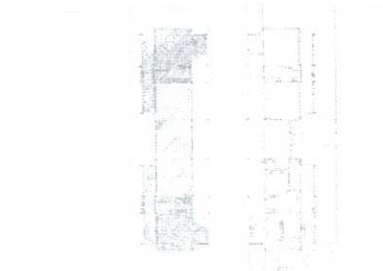

CROQUI DE REFERÊNCIA

CONTROLE DE REVISÕES

Nº	DATA	DESCRIÇÃO
02	JANHEIRO 2017	Alteração de NOME PROJETO: 2016
01	AGOSTO 2016	Alteração de NOME PROJETO: 2016

**FNDE** Fundo Nacional de Desenvolvimento da Educação  
Ministério da Educação

**PROJETO PADRÃO - FNDE**

PROPRIETÁRIO: \_\_\_\_\_  
ENDEREÇO: \_\_\_\_\_  
MUNICÍPIO - UF: \_\_\_\_\_

PROPRIETÁRIO: \_\_\_\_\_  
RESP. TÉCNICO: \_\_\_\_\_  
AUTOR DO PROJETO: \_\_\_\_\_

BUFF: \_\_\_\_\_ CREA: \_\_\_\_\_  
**Bruno M. Vieira**  
Eng. Civil - CREA - 570430E  
CPF: 031.775.313-40

OBSERVAÇÕES: \_\_\_\_\_

**PROGRAMA PROINFÂNCIA - PROJETO TIPO 2**  
**PROJETO DE ARQUITETURA**

TITULARIDADE	PROJETO	REVISÃO
COORDENADOR	AMPLIAÇÃO DO BLOCO B	ARQ
PROJETA	CRECHE 3	

PROJETO	REVISÃO	DATA
01	01	JANHEIRO 2017

32/35

1 PRE-ESCOLA 1  
ESCALA 1:25

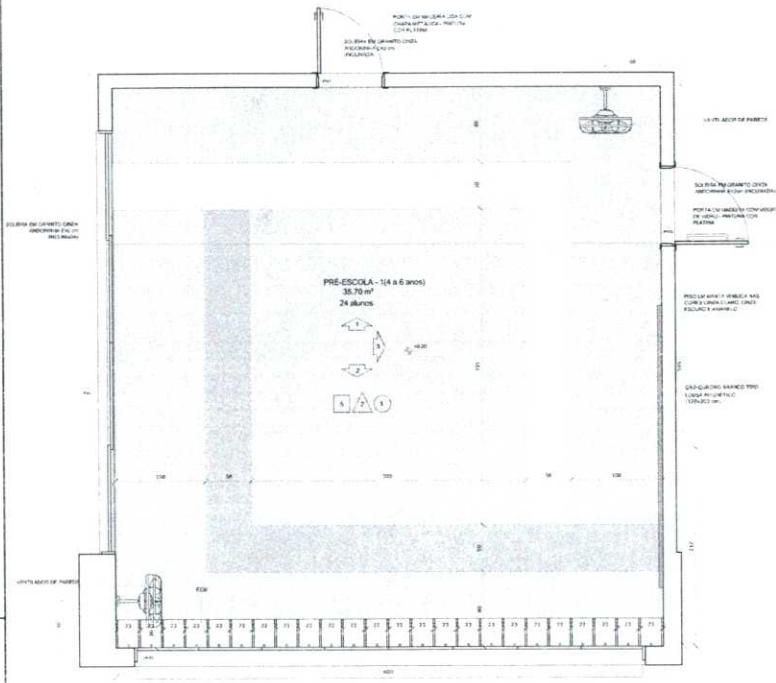

PLANTA BASEA

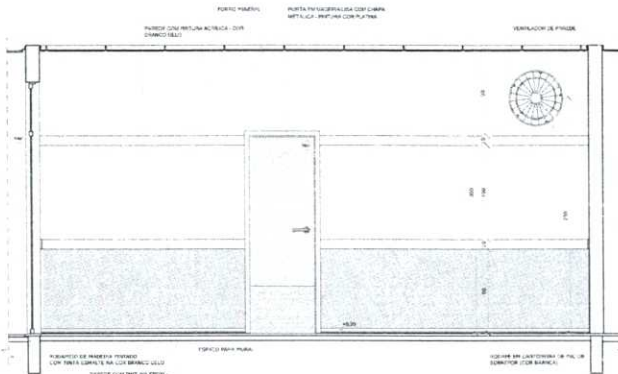

VISTA 1

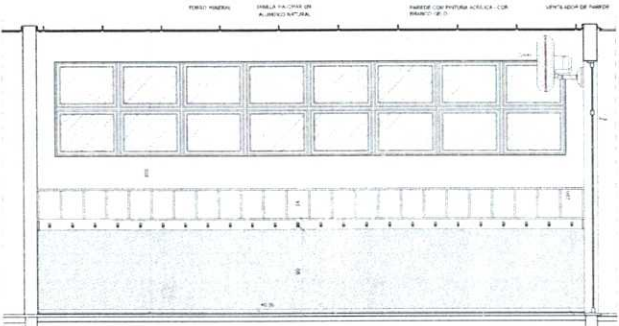

VISTA 2

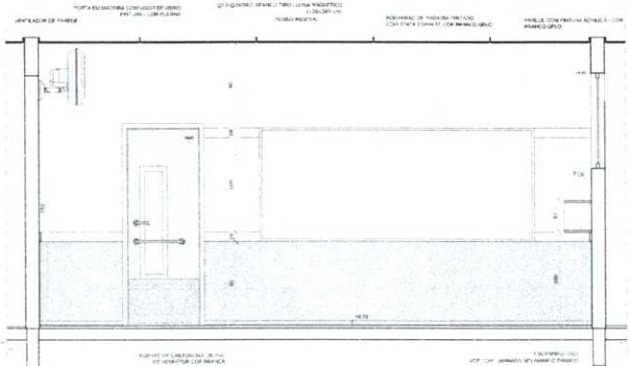

VISTA 3

NOTAS:  
- VERIFICAR SE HAVER EM METRICO;  
- OBRIGATORIO RESPECTO A QUANTIDADE DE MATERIAIS PARA O PROJETO ESTIPULADO;  
- VERIFICAR DETALHES CONSTRUTIVOS PERTINENTES NAS FACHADAS DE DETALHAMENTO;  
- INDICAR O CONTEUDO DE DETALHAMENTO DE TUDO O PROJETO EXCETO O DESENO DE INTERIORES DE DETALHAMENTO A RECOMENDAR COM SEU NOME DE USUARIO;  
- INDICAR O CONTEUDO DE DETALHAMENTO DE TUDO O PROJETO EXCETO O DESENO DE INTERIORES DE DETALHAMENTO A RECOMENDAR COM SEU NOME DE USUARIO.

LEGENDA:

	INDICADOR DE PAREDE COM REVESTIMENTO ACABADO EM LANTAS		INDICADOR DE JANELA
	INDICADOR DE PORTA		INDICADOR DE VENTILADOR
	INDICADOR DE PAREDE COM REVESTIMENTO ACABADO EM LANTAS		INDICADOR DE PAREDE COM REVESTIMENTO ACABADO EM LANTAS
	INDICADOR DE PAREDE COM REVESTIMENTO ACABADO EM LANTAS		INDICADOR DE PAREDE COM REVESTIMENTO ACABADO EM LANTAS



CROQUI DE REFERENCIA

SE: 2015  
PROJETO: 2015  
OBJETO: 2015  
DATA: 2015  
DESCRICAO: 2015

FNDE - Fundo Nacional de Desenvolvimento da Educao  
Ministerio da Educao

PROJETO PADRAO - FNDE

PROPRIETARIO: \_\_\_\_\_  
ENDEREÇO: \_\_\_\_\_  
MUNICIPIO - UF: \_\_\_\_\_  
PROPRIETARIO: \_\_\_\_\_  
RESP. TECNICO: \_\_\_\_\_  
AUTOR DO PROJETO: \_\_\_\_\_

BRUNO M. VIEIRA  
Bruno Magalhaes Vieira  
Eng. Civil - CREA - 57043CE  
CPF: 031.775.313-40

PROGRAMA PROINFANCIA - PROJETO TIPO 2  
PROJETO DE ARQUITETURA

COORDENADOR CGEST - Coordenacao Geral de Infraestrutura Educacional	AMPLIACAO DO BLOCO B SALA PRE-ESCOLA 1	ARQ
FECHA DO PROJETO 2015/04/01	FECHA DO PROJETO 2015/04/01	FECHA DO PROJETO 2015/04/01

1 PRÉ-ESCOLA 2  
ESCALA 1:25

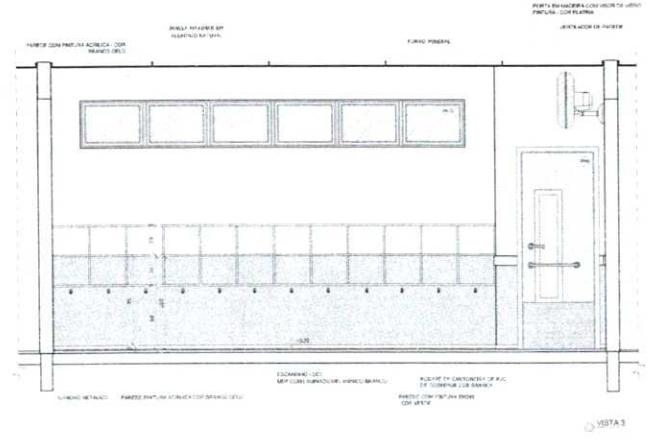
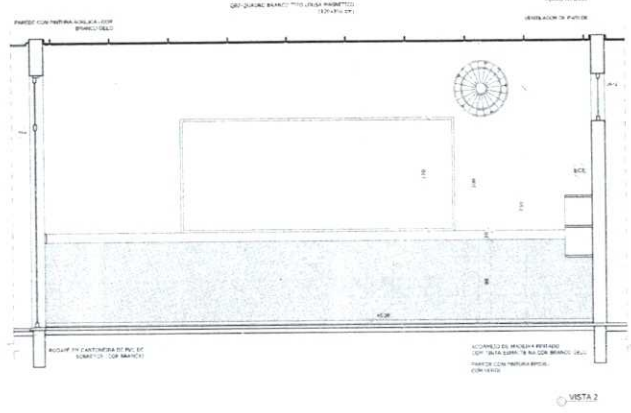
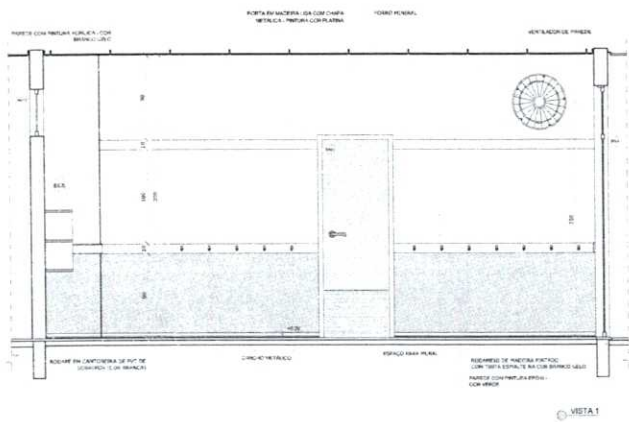
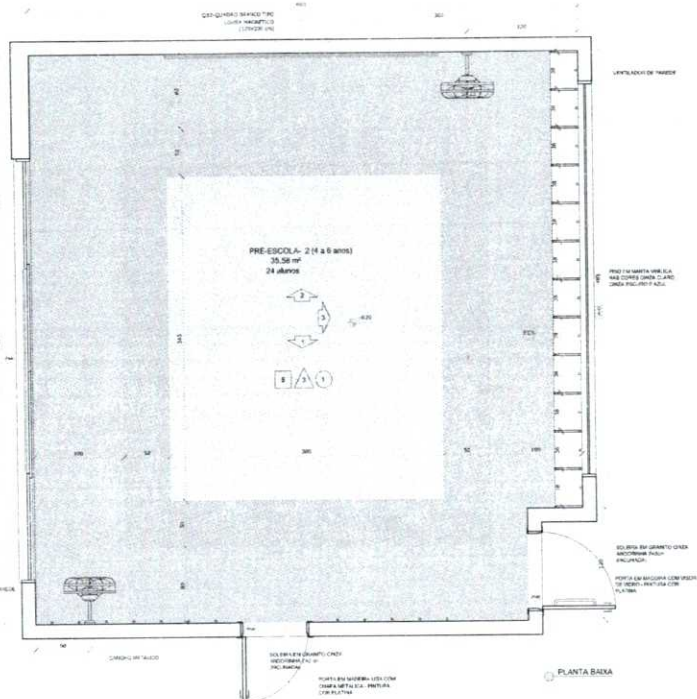

**NOTAS**

MEÇURAS E NÍVEIS DIMÉTRICOS

VERIFICAR POSIÇÃO EXATA DOS PAINÉIS NO PROJETO DE DETALHAMENTO

VERIFICAR DETALHES CONSTRUTIVOS ESPECIAIS NAS PAREDES DE DETALHAMENTO

EM CASO DE CONFLITO DE DIMENSIONES ENTRE O PROJETO DE ARQUITETURA E O PROJETO DE INSTALAÇÃO ELÉTRICA, PREVALECE A DO PROJETO DE INSTALAÇÃO ELÉTRICA

**REFERÊNCIAS**

PLANO DE QUANTIFICAÇÃO

MEMÓRIA DE CÁLCULO E ESPECIFICAÇÃO TÉCNICA

**LEGENDA**

	INDICAÇÃO DE PAREDE COM INSULAMENTO		INDICAÇÃO DE JANELA
	INDICAÇÃO DE PORTA		INDICAÇÃO DE MÓVELS
	INDICAÇÃO DE JANELA COM GRELHA		INDICAÇÃO DE PORTA COM MANEJO
	INDICAÇÃO DE JANELA COM GRELHA		INDICAÇÃO DE PORTA COM MANEJO



Atendimento à NR 350/2015

02 - 04/06/2017 Alteração: quadro de avisos, sanitário interno 1 e 2, ajuste da partição, mobiliário e equipamentos, obras de infraestrutura sanitária, obra de infraestrutura elétrica e obra de infraestrutura

03 - 04/06/2017 Alteração: pintura - tinta para aplicação hidráulica e detalhamento: acabamento de obras de infraestrutura

04 - 04/06/2017 Alteração: pintura - tinta para aplicação hidráulica e detalhamento: acabamento de obras de infraestrutura

05 - 04/06/2017 Alteração: pintura - tinta para aplicação hidráulica e detalhamento: acabamento de obras de infraestrutura

**FNDE** Fundo Nacional de Desenvolvimento da Educação

Ministério da Educação

**PROJETO PADRÃO - FNDE**

PROPRIETÁRIO: \_\_\_\_\_

ENDEREÇO: \_\_\_\_\_

MUNICÍPIO - UF: \_\_\_\_\_

PROPRIETÁRIO: \_\_\_\_\_

RESP. TÉCNICO: \_\_\_\_\_

AUTOR DO PROJETO: \_\_\_\_\_

DTO: \_\_\_\_\_ CREA: \_\_\_\_\_

*Bruno M. Magalhães Vieira*  
Eng. Civil - CREA - 57043CE  
CPF: 031.775.313-40

PROJETO DE ARQUITETURA

PROGRAMA PROINFÂNCIA - PROJETO TIPO 2

OBJETIVO: Ampliação do Bloco B Sala Pré-Escola 2

ARQ

34/35





# PARCELA RELEVÂNCIA



**SEINFRA**

PREFEITURA DE  
**SÃO GONÇALO  
DO AMARANTE**

**SECRETARIA DE INFRAESTRUTURA**

*Brund Magalhães Vieira*  
Eng. Civil - CREA - 57043CE  
CPF: 031.775.313-40

# TERMO DE REFERÊNCIA

SECRETARIA: SECRETARIA DA INFRAESTRUTURA - SEINFRA



## RESUMO DAS PARCELAS DE MAIOR RELEVÂNCIA:

SÚMULA Nº 263 (TRIBUNAL DE CONTAS DA UNIÃO).

Para a comprovação da capacidade técnico-operacional das licitantes, e desde que limitada, simultaneamente, às parcelas de maior relevância e valor significativo do objeto a ser contratado, é legal a exigência de comprovação da execução de quantitativos mínimos em obras ou serviços com características semelhantes, devendo essa exigência guardar proporção com a dimensão e a complexidade do objeto a ser executado.

As parcelas de maior relevância técnica de valor significativo a serem demonstradas para comprovação da Capacidade Técnico-Operacional definida no presente TERMO DE REFERÊNCIA são:

SERVIÇOS A SER COMPROVADA	UND	QUANT. EXIGIDA	VALOR DO ITEM NO ORÇAMENTO	% DO ITEM ORÇAMENTO
TELHA TERMOISOLANTE REVESTIDA EM ACO GALVALUME, FACE SUPERIOR TRAPEZOIDAL E FACE INFERIOR PLANA (NAO INCLUI ACESSORIOS DE FIXACAO), REVEST COM ESPESSURA DE 0,50 MM, COM PRE-PINTURA DE COR BRANCA NAS DUAS FACES, NUCLEO EM POLIIOCIANURATO (PIR) COM ESPESSURA DE 50 MM	M2	425,33	R\$ 224.259,50	7,11%
ESTRUTURA TRELIÇADA DE COBERTURA, TIPO FINK, COM LIGAÇÕES SOLDADAS, INCLUSOS PERFIS METÁLICOS, CHAPAS METÁLICAS, MÃO DE OBRA E TRANSPORTE COM GUINDASTE - FORNECIMENTO E INSTALAÇÃO. AF_01/2020_PSA	KG	4846,66	R\$ 155.868,42	4,94%
ALVENARIA DE VEDAÇÃO DE BLOCOS CERÂMICOS FURADOS NA HORIZONTAL DE 9X19X19 CM (ESPESSURA 9 CM) E ARGAMASSA DE ASSENTAMENTO COM PREPARO EM BETONEIRA. AF_12/2021	M2	519,00	R\$ 123.501,24	3,91%

São Gonçalo do Amarante-CE, quinta-feira, 24 de abril de 2025

*Bruno Magalhães Vieira*

BRUNO MAGALHÃES VIEIRA

ENGENHEIRO CIVIL

PORTARIA Nº441.15.01/2025

Bruno Magalhães Vieira  
Eng. Civil - CREA - 57043CE  
CPF: 031.775.313-40





# ART



**SEINFRA**

PREFEITURA DE  
**SÃO GONÇALO  
DO AMARANTE**

**SECRETARIA DE INFRAESTRUTURA**

*Bruno M. Vieira*  
Bruno Magalhães Vieira  
Eng. Civil - CREA - 57043CE  
CPF: 031.775.313-40



Anotação de Responsabilidade Técnica - ART  
Lei nº 6.496, de 7 de dezembro de 1977

CREA-CE

ART OBRA / SERVIÇO  
Nº CE20251596220

Conselho Regional de Engenharia e Agronomia do Ceará

INICIAL

1. Responsável Técnico

BRUNO MAGALHÃES VIEIRA

Título profissional: ENGENHEIRO CIVIL

RNP: 0614688841

Registro: 57043CE

2. Dados do Contrato

Contratante: PREFEITURA MUNICIPAL DE SÃO GONÇALO DO AMARANTE

CPF/CNPJ: 07.533.656/0001-19

RUA IVETE ALCANTARA

Nº: 120

Complemento: VIZINHO A RODOVIÁRIA

Bairro: CENTRO

Cidade: SÃO GONÇALO DO AMARANTE

UF: CE

CEP: 62670000

Contrato: Não especificado

Celebrado em:

Valor: R\$ 6.500,00

Tipo de contratante: Pessoa Jurídica de Direito Público

Ação Institucional: NENHUMA - NÃO OPTANTE

3. Dados da Obra/Serviço

RUA JÚLIO MORAIS

Nº: SN

Complemento:

Bairro: PARQUE LIBERDADE

Cidade: São Gonçalo do Amarante

UF: CE

CEP: 62670000

Data de Início: 14/02/2025

Previsão de término: 29/12/2028

Coordenadas Geográficas: -3.607906, -38.951242

Finalidade: Infraestrutura

Código: Não Especificado

Proprietário: PREFEITURA MUNICIPAL DE SÃO GONÇALO DO AMARANTE

CPF/CNPJ: 07.533.656/0001-19

4. Atividade Técnica

	Quantidade	Unidade
18 - Fiscalização		
60 - Fiscalização de obra > CONSTRUÇÃO CIVIL > EDIFICAÇÕES > DE EDIFICAÇÃO > #1.1.1.1 - DE ALVENARIA	891,68	m2
60 - Fiscalização de obra > CONSTRUÇÃO CIVIL > EDIFICAÇÕES > DE REFORMA DE EDIFICAÇÃO > #1.1.2.1 - DE ALVENARIA	891,68	m2
60 - Fiscalização de obra > PAISAGISMO > ORGANIZAÇÃO PAISAGÍSTICA > #40.1.10 - DE REFORMA DE ARQUITETURA PAISAGÍSTICA	891,68	m2
60 - Fiscalização de obra > CONSTRUÇÃO CIVIL > EDIFICAÇÕES > DE REFORMA DE EDIFICAÇÃO > #1.1.2.4 - EM MATERIAIS MISTOS	891,68	m2
14 - Elaboração		
35 - Elaboração de orçamento > CONSTRUÇÃO CIVIL > EDIFICAÇÕES > DE EDIFICAÇÃO > #1.1.1.1 - DE ALVENARIA	891,68	m2
35 - Elaboração de orçamento > CONSTRUÇÃO CIVIL > EDIFICAÇÕES > DE REFORMA DE EDIFICAÇÃO > #1.1.2.1 - DE ALVENARIA	891,68	m2
35 - Elaboração de orçamento > PAISAGISMO > ORGANIZAÇÃO PAISAGÍSTICA > #40.1.10 - DE REFORMA DE ARQUITETURA PAISAGÍSTICA	891,68	m2
35 - Elaboração de orçamento > CONSTRUÇÃO CIVIL > EDIFICAÇÕES > DE REFORMA DE EDIFICAÇÃO > #1.1.2.4 - EM MATERIAIS MISTOS	891,68	m2
80 - Projeto > CONSTRUÇÃO CIVIL > EDIFICAÇÕES > DE EDIFICAÇÃO > #1.1.1.1 - DE ALVENARIA	891,68	m2
80 - Projeto > CONSTRUÇÃO CIVIL > EDIFICAÇÕES > DE REFORMA DE EDIFICAÇÃO > #1.1.2.1 - DE ALVENARIA	891,68	m2
80 - Projeto > PAISAGISMO > ORGANIZAÇÃO PAISAGÍSTICA > #40.1.10 - DE REFORMA DE ARQUITETURA PAISAGÍSTICA	891,68	m2
80 - Projeto > CONSTRUÇÃO CIVIL > EDIFICAÇÕES > DE REFORMA DE EDIFICAÇÃO > #1.1.2.4 - EM MATERIAIS MISTOS	891,68	m2
79 - Produção técnica e especializada > CONSTRUÇÃO CIVIL > EDIFICAÇÕES > DE EDIFICAÇÃO > #1.1.1.1 - DE ALVENARIA	891,68	m2
79 - Produção técnica e especializada > CONSTRUÇÃO CIVIL > EDIFICAÇÕES > DE REFORMA DE EDIFICAÇÃO > #1.1.2.1 - DE ALVENARIA	891,68	m2

A autenticidade desta ART pode ser verificada em: <https://crea-ce.sitac.com.br/publico/>, com a chave: 4AbCb  
Impresso em: 27/02/2025 às 09:54:24 por: , ip: 167.249.17.3



www.crea-ce.org.br  
Tel: (85) 3453-5800

faleconosco@crea-ce.org.br  
Fax: (85) 3453-5804

**CREA-CE**  
Conselho Regional de Engenharia e Agronomia do Ceará



Anotação de Responsabilidade Técnica - ART  
Lei nº 6.496, de 7 de dezembro de 1977

CREA-CE

ART OBRA / SERVIÇO  
Nº CE20251596220

Conselho Regional de Engenharia e Agronomia do Ceará

INICIAL

79 - Produção técnica e especializada > PAISAGISMO > ORGANIZAÇÃO PAISAGÍSTICA > #40.1.10 - DE REFORMA DE ARQUITETURA PAISAGÍSTICA	891,68	m2
79 - Produção técnica e especializada > CONSTRUÇÃO CIVIL > EDIFICAÇÕES > DE REFORMA DE EDIFICAÇÃO > #1.1.2.4 - EM MATERIAIS MISTOS	891,68	m2

Após a conclusão das atividades técnicas o profissional deve proceder a baixa desta ART

5. Observações

ART REFERENTE À ELABORAÇÃO DE MEMORIAL DESCRITIVO, ORÇAMENTO, PROJETO E FISCALIZAÇÃO DA CONSTRUÇÃO DA CRECHE PRÉ ESCOLA TIPO 2, NO MUNICÍPIO DE SÃO GONÇALO DO AMARANTE-CE.

6. Declarações

- Declaro que estou cumprindo as regras de acessibilidade previstas nas normas técnicas da ABNT, na legislação específica e no decreto n. 5296/2004.

7. Entidade de Classe

ASSOCIAÇÃO BRASILEIRA DE ENGENHEIROS CIVIS (ABENC)

8. Assinaturas

Declaro serem verdadeiras as informações acima

*Bruno Magalhães Vieira*  
BRUNO MAGALHÃES VIEIRA - CPF: 031.775.313-40

Local \_\_\_\_\_ de \_\_\_\_\_ de \_\_\_\_\_  
data

PREFEITURA MUNICIPAL DE SÃO GONÇALO DO AMARANTE - CNPJ:  
07.533.656/0001-19

9. Informações

\* A ART é válida somente quando quitada, mediante apresentação do comprovante do pagamento ou conferência no site do Crea.

10. Valor

Valor da ART: R\$ 103,03 Registrada em: 25/02/2025 Valor pago: R\$ 103,03 Nosso Número: 8217735510

Documento assinado digitalmente  
gov.br BRUNO MAGALHAES VIEIRA  
Data: 12/03/2025 11:08:57-0300  
Verifique em <https://validar.it.gov.br>

A autenticidade desta ART pode ser verificada em: <https://crea-ce.sitac.com.br/publico/>, com a chave: 4AbCb  
Impresso em: 27/02/2025 às 09:54:24 por: ip: 167.249.17.3



www.creace.org.br faleconosco@creace.org.br  
Tel: (85) 3453-5800 Fax: (85) 3453-5804

