

PLANTA BAIXA - ATUAL  
ESC: 1:100

WARNEY PEREIRA  
RABELO:99578778  
368

Assinado de forma digital por WARNEY PEREIRA  
RABELO:99578778368

NOTAS

- COTAS EM METROS;
- CONFERIR MEDIDAS, ABERTURAS, NÍVEIS E PRUMOS NO LOCAL;
- ESSA PRANCHA DEVE SER IMPRESSA COLORIDA;
- COTAS DE NÍVEL EM METROS;
- MEDIDAS EM COTA PREVALECEM SOBRE O DESENHO;

QUADRO DE ESQUADRIAS				
PORTAS				
LEGENDA	LARGURA (m)	ALTURA (m)	PEITORIL (m)	OBSERVAÇÕES
P1	1,40	2,10	-	Porta de vidro duas folha
P2	0,90	2,10	-	Porta de giro; 1 folhas; Material Madeira Verde
P3	0,70	2,10	-	Porta de giro; 1 folhas; Material Madeira Verde
P4	0,80	2,10	-	Porta de giro; 1 folhas; Material Madeira Verde
P5	0,60	2,00	0,10	Porta de giro; 1 folhas; Alumínio
P6	1,00	2,00	-	Portão de giro; 1 folhas; Grade
JANELAS				
LEGENDA	LARGURA (m)	ALTURA (m)	PEITORIL (m)	OBSERVAÇÕES
J1	1,50	0,60	1,8	Janela de correr três folhas, de vidro
J2	0,80	0,60	1,8	Janela de correr duas folhas, de vidro
J3	2,20	1,70	0,4	Janela de correr três folhas, de vidro
J4	1,80	1,70	0,4	Janela de correr duas folhas, de vidro

FOLHA

01 / 05

RESPONSÁVEL <b>ENG. WARNEY RABELO</b>	CREA/CE <b>352857</b>	COD. DO PROJETO <b>0000</b>	PROJETO <b>ALOJAMENTO E MONITORAMENTO RODOVIÁRIA</b>	CONTEÚDO DA PRANCHA <b>PLANTA ATUAL</b>	ESCALA <b>1:100</b>	TRABALHO DESENVOLVIDO POR: <b>DEP. DE CONVENIÇOS E PROJETOS</b> 
DESENHO <b>CARLOS CARDOSO</b>	DATA <b>03/2025</b>	FASE <b>EXECUTIVO</b>	ENDEREÇO <b>AV. PLÁCIDO CASTELO, BAIRRO CENTRO, QUIXADÁ/CE, CEP:63900-000</b>	REVISÃO <b>01</b>		

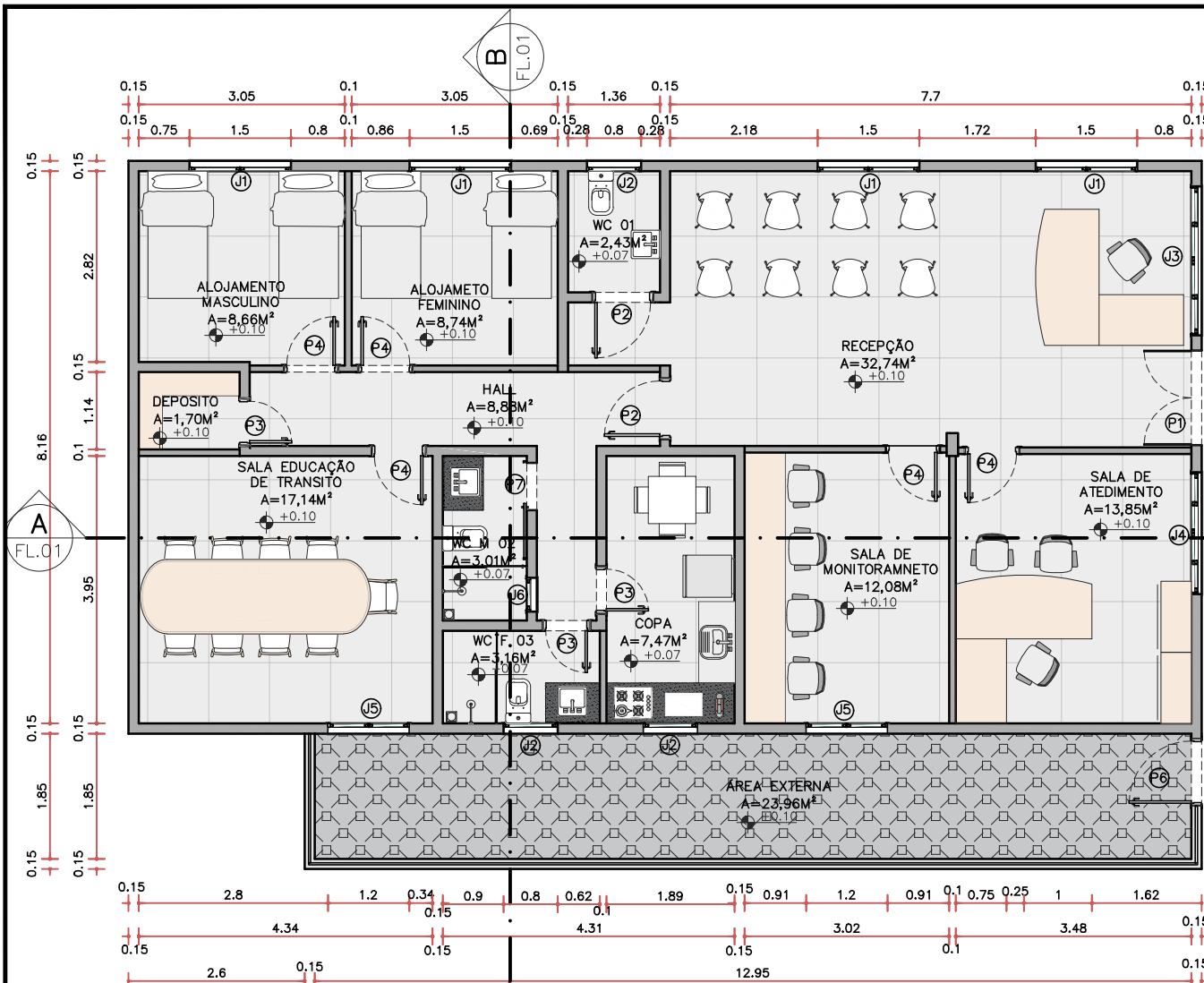

PLANTA BAIXA - PROPOSTA  
ESC. 1:100

WARNEY PEREIRA Assinado de forma digital por WARNEY PEREIRA  
RABELO:9957877 RABELO:99578778368  
8368

- TROCAR O PISO ANTI PISO CERÂMICO 45X45.
- DEIXA A CERÂMICA PAREDES, EXETO A DA COPA QUE TEM QUE MUDAR PELO PISO CERÂMICO 45X45.
- TIRAR TODO O SALITRE DO PRÉDIO.
- FAZER PINTURA DE TODO O PRÉDIO NA TINTA BRANCO GELO.
- TROCAR INSTALAÇÃO ELÉTRICA.
- COLOCAR BANCADAS NOS BANHEIROS COM ESPELHO.
- REUTILIZAR A ANTIGA PIA DA ANTIGA COPA NA NOVA, E COLOCA BANCADA
- TODAS AS PAREDES DE CONSTRUIR DE GESSO.

QUADRO DE ESQUADRIAS				
PORTAS				
LEGENDA	LARGURA (m)	ALTURA (m)	PEITORIL (m)	OBSERVAÇÕES
P1	1,40	2,10	-	Porta de giro de vidro duas folhas
P2	0,90	2,10	-	Porta de giro; 1 folhas; Material Madeira pintura branca
P3	0,70	2,10	-	Porta de giro; 1 folhas; Material Madeira pintura branca
P4	0,80	2,10	-	Porta de giro; 1 folhas; Material Madeira pintura branca
P5	0,60	2,00	0,10	Porta de giro; 1 folhas; Alumínio pintura branca
P6	1,00	2,00	-	Portão de giro; 1 folhas; Grade
P7	0,70	2,10	-	Porta de correr, Madeira pintura branca
JANELAS				
LEGENDA	LARGURA (m)	ALTURA (m)	PEITORIL (m)	OBSERVAÇÕES
J1	1,50	0,60	1,8	Janela de correr três folhas, de vidro
J2	0,80	0,60	1,8	Janela de correr duas folhas, de vidro
J3	2,20	1,70	0,4	Janela de correr três folhas, de vidro
J4	1,80	1,70	0,4	Janela de correr duas folhas, de vidro
J5	1,20	1,00	1,10	Janela de correr duas folha, de vidro
J6	0,50	0,50	1,8	Janela de vidro, basculante

NOTAS

- COTAS EM METROS;
- CONFERIR MEDIDAS, ABERTURAS, NÍVEIS E PRUMOS NO LOCAL;
- ESSA PRANCHA DEVE SER IMPRESSA COLORIDA;
- COTAS DE NÍVEL EM METROS;
- MEDIDAS EM COTA PREVALECEM SOBRE O DESENHO;

02 / 05

RESPONSÁVEL <b>ENG. WARNEY RABELO</b>	CREA/CE <b>352857</b>	COD. DO PROJETO <b>0000</b>	PROJETO <b>ALOJAMENTO E MONITORAMENTO RODOVIÁRIA</b>	CONTEÚDO DA PRANCHA <b>PLANTA DE PROPOSTA</b>	ESCALA <b>1:100</b>	TRABALHO DESENVOLVIDO POR: <b>DEP. DE CONVENÍOS E PROJETOS</b> 
DESENHO <b>CARLOS CARDOSO</b>	DATA <b>03/2025</b>	FASE <b>EXECUTIVO</b>	ENDEREÇO <b>AV. PLÁCIDO CASTELO, BAIRRO CENTRO, QUIXADÁ/CE, CEP:63900-000</b>	REVISÃO <b>01</b>		

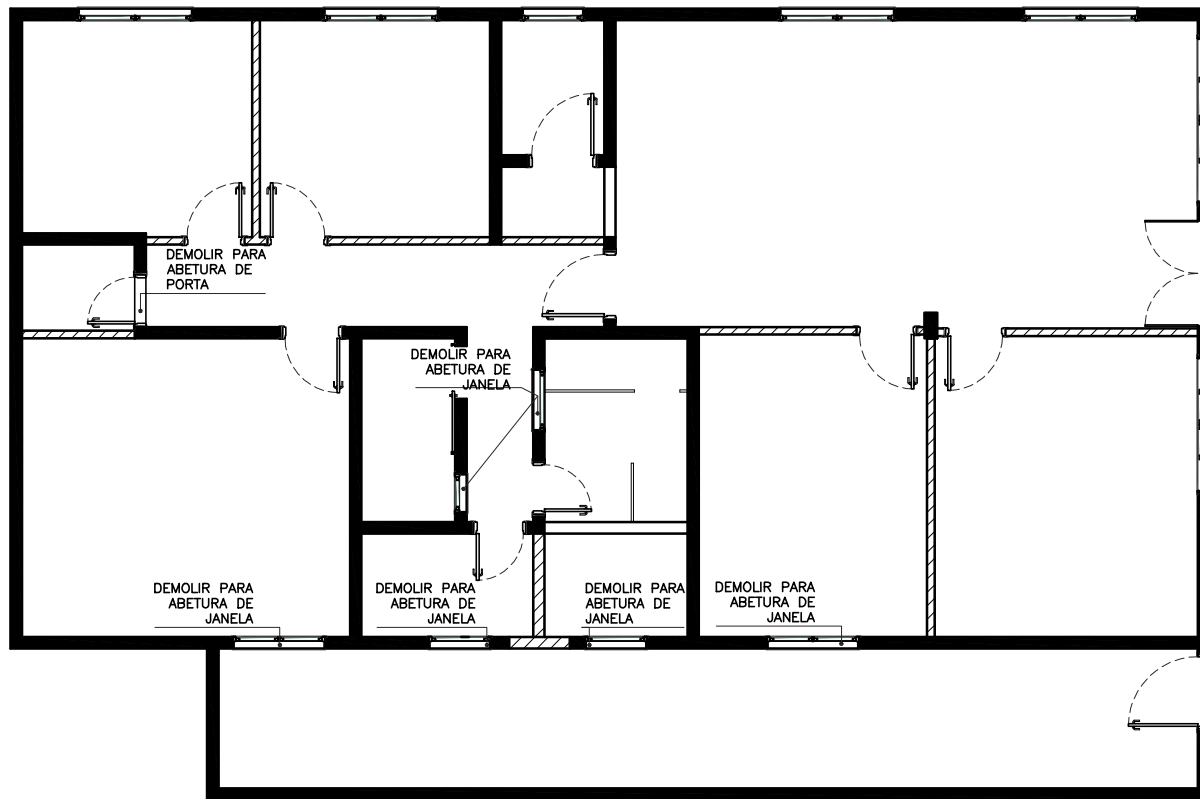

**PLANTA DEMOLIR, CONSTRUIR**  
ESC. 1:100

**WARNEY PEREIRA** Assinado de forma digital por WARNEY PEREIRA  
**RABELO:99578778368** RABELO:99578778368

QUADRO DE INDICAÇÕES	
	DEMOLIR
	CONSTRUIR
	EXISTENTE

NOTAS

- COTAS EM METROS; - CONFERIR MEDIDAS, ABERTURAS, NÍVEIS E PRUMOS NO LOCAL; - ESSA PRANCHA DEVE SER IMPRESSA COLORIDA;
- COTAS DE NÍVEL EM METROS; - MEDIDAS EM COTA PREVALECEM SOBRE O DESENHO;

03 / 05

RESPONSÁVEL <b>ENG. WARNEY RABELO</b>	CREA/CE <b>352857</b>	COD. DO PROJETO <b>0000</b>	PROJETO <b>ALOJAMENTO E MONITORAMENTO RODOVIÁRIA</b>	CONTEÚDO DA PRANCHA <b>PLANTA DEMOLIR,CONSTRUIR</b>	ESCALA <b>1:100</b>	TRABALHO DESENVOLVIDO POR: <b>DEP. DE CONVÊNIOS E PROJETOS</b> 
DESENHO <b>CARLOS CARDOSO</b>	DATA <b>03/2025</b>	FASE <b>EXECUTIVO</b>	ENDEREÇO <b>AV.PLÁCIDO CASTELO, BAIRRO CENTRO, QUIXADÁ/CE, CEP: 63900-000</b>	REVISÃO <b>01</b>		

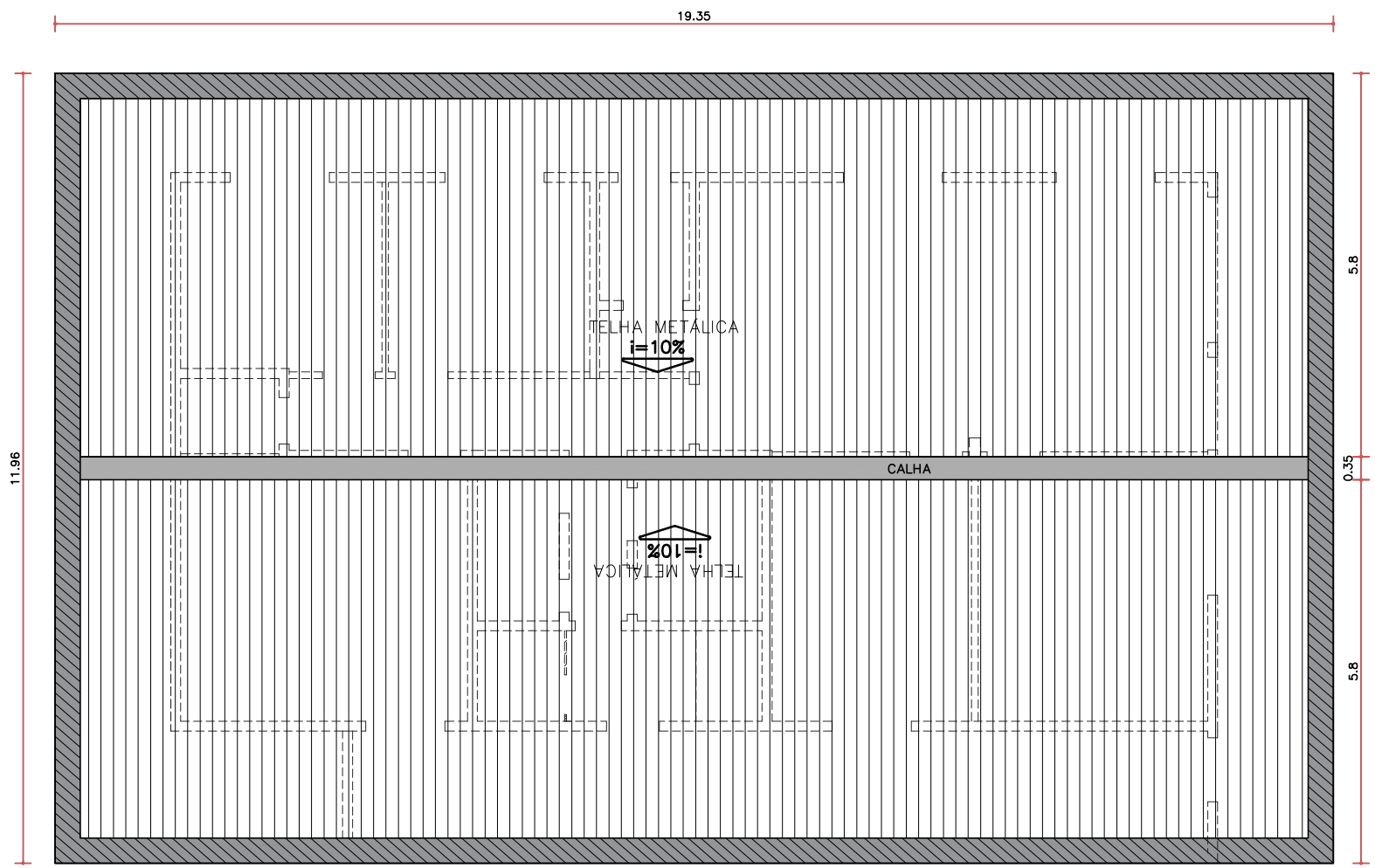

**PLANTA DE COBERTA**  
ESC. 1:100

**WARNEY PEREIRA** Assinado de forma digital por WARNEY PEREIRA  
**RABELO:99578778368**  
**RABELO:99578778368**

NOTAS

- COTAS EM METROS;
- COTAS DE NÍVEL EM METROS;
- CONFERIR MEDIDAS, ABERTURAS, NÍVEIS E PRUMOS NO LOCAL;
- MEDIDAS EM COTA PREVALECEM SOBRE O DESENHO;
- ESSA PRANCHA DEVE SER IMPRESSA COLORIDA;

FOLHA 04 / 05

RESPONSÁVEL <b>ENG. WARNEY RABELO</b>	CREA/CE <b>352857</b>	COD. DO PROJETO <b>0000</b>	PROJETO <b>ALOJAMENTO E MONITORAMENTO RODOVIÁRIA</b>	CONTEÚDO DA PRANCHA <b>PLANTA DE COBERTA</b>	ESCALA <b>1:100</b>
DESENHO <b>CARLOS CARDOSO</b>	DATA <b>03/2025</b>	FASE <b>EXECUTIVO</b>	ENDEREÇO <b>AV. PLÁCIDO CASTELO, BAIRRO CENTRO, QUIXADÁ/CE, CEP: 63900-000</b>	REVISÃO <b>01</b>	

TRABALHO DESENVOLVIDO POR:  
**DEP. DE CONVÊNIO E PROJETOS**



PREFEITURA DE  
**QUIXADÁ**

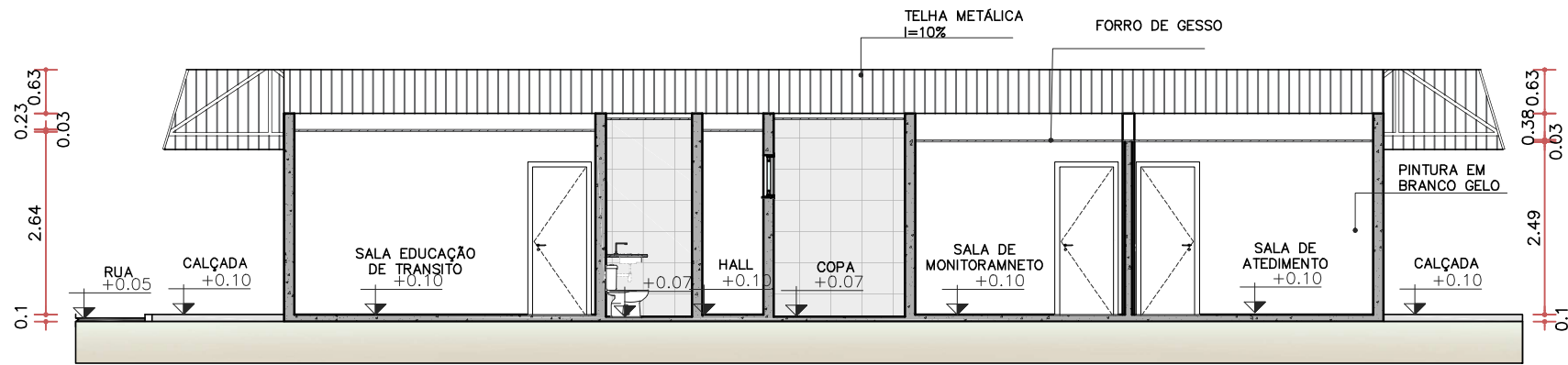

**CORTE AA**  
ESC. 1:100

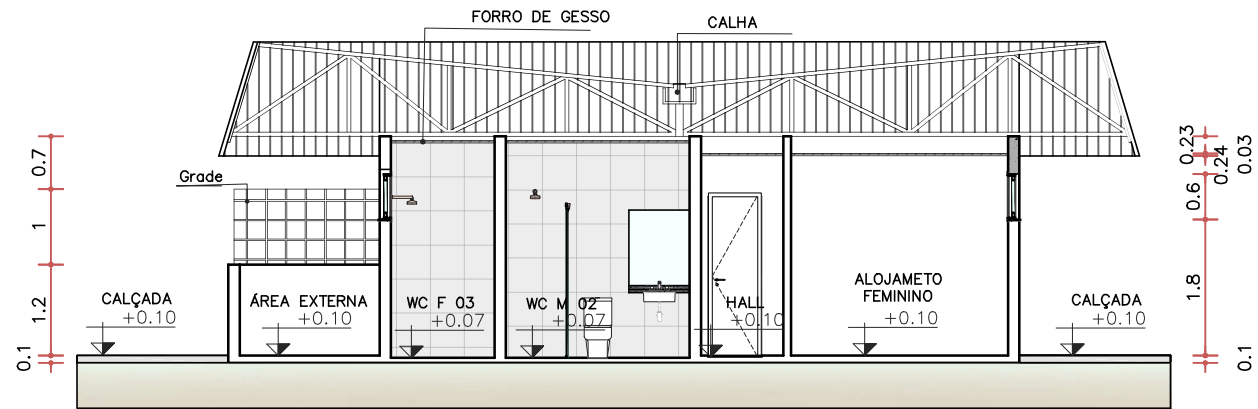

**CORTE BB**  
ESC. 1:100

**WARNEY PEREIRA** Assinado de forma digital por WARNEY PEREIRA  
**RABELO:9957877**  
**8368** RABELO:99578778368

NOTAS

- COTAS EM METROS;
- CONFERIR MEDIDAS, ABERTURAS, NÍVEIS E PRUMOS NO LOCAL;
- ESSA PRANCHA DEVE SER IMPRESSA COLORIDA;
- COTAS DE NÍVEL EM METROS;
- MEDIDAS EM COTA PREVALECEM SOBRE O DESENHO;

FOLHA

05 / 05

RESPONSÁVEL <b>ENG. WARNEY RABELO</b>	CREA/CE <b>352857</b>	COD. DO PROJETO <b>0000</b>	PROJETO <b>ALOJAMNETO E MONITORAMENTO RODOVIÁRIA</b>	CONTEÚDO DA PRANCHA <b>CORTES</b>	ESCALA <b>1:100</b>	TRABALHO DESENVOLVIDO POR: <b>DEP. DE CONVÊNIO E PROJETOS</b> 
DESENHO <b>CARLOS CARDOSO</b>	DATA <b>03/2025</b>	FASE <b>EXECUTIVO</b>	ENDEREÇO <b>AV. PLÁCIDO CASTELO, BAIRRO CENTRO, QUIXADÁ/CE, CEP: 63900-000</b>	REVISÃO <b>01</b>		