

OBRA: Contratação de empresa para Construção de uma unidade educacional de tempo integral, com 14 salas, no distrito de Araticum, no Município de Ubajara

MODALIDADE: CONCORRENCIA Nº 01.013/2026-CE

PREFEITURA: PREFEITURA MUNICIPAL DE UBAJARA

EXECUÇÃO DOS SERVIÇOS: 540 (QUINHENTOS E QUARENTA) DIAS

VALIDADE DA PROPOSTA: 60 (SESENTA) DIAS

DATA: 28 DE MARÇO DE 2026



RELATÓRIO ANALÍTICO - COMPOSIÇÕES DE CUSTOS

Item	Descrição	Fonte	Unid	Coefficiente	Preço Unitário	Total
I1031	DOBRADIÇA DE FERRO PARA PORTA INTERNA	SEINFRA	UN	3,00000000	R\$ 19,1000	R\$ 58,6600
I1155	FECHADURA COMPLETA PARA PORTA INTERNA	SEINFRA	UN	1,00000000	R\$ 54,8800	R\$ 54,8800
I1240	GUARNIÇÃO PEROBA (MADEIRA DE 1A QUALIDADE) 5CM PARA PORTA 1FL.	SEINFRA	UN	2,00000000	R\$ 66,5700	R\$ 133,1400
I1590	PARAFUSO PARA MADEIRA DE 80MM	SEINFRA	UN	8,00000000	R\$ 0,3200	R\$ 2,5600
I1710	PORTA LISA DE CEDRO 1.00X2.10M	SEINFRA	UN	1,00000000	R\$ 319,4700	R\$ 319,4700
I1724	PREGO	SEINFRA	KG	0,20000000	R\$ 15,9000	R\$ 3,1800
I1919	TACO PARA FIXAÇÃO DE BATENTE/RODAPÊ	SEINFRA	UN	6,00000000	R\$ 1,6500	R\$ 9,9000
TOTAL Material:						R\$ 798,2318

Mão de Obra	Fonte	Unid	Coefficiente	Preço Unitário	Total
I0041 AJUDANTE DE CARPINTEIRO	SEINFRA	H	3,75000000	R\$ 19,1000	R\$ 71,6250
I0498 CARPINTEIRO	SEINFRA	H	3,75000000	R\$ 24,1600	R\$ 90,6000
I2391 PEDREIRO	SEINFRA	H	1,40000000	R\$ 24,1600	R\$ 33,8240
I2543 SERVENTE	SEINFRA	H	1,40000000	R\$ 18,4600	R\$ 25,8440
TOTAL Mão de Obra:					R\$ 221,8930

VALOR:	1.020,12
VALOR BDI (20.00%):	204,02
VALOR COM BDI:	1.224,14
QUANTIDADE (UN):	2,00

44.1.3. C4517 PORTA EM ALUMÍNIO ANODIZADO NATURAL/FOSCO, DE ABRIR, SEM BANDEIROLA E/OU PEITORIL, SEM VIDRO - FORNECIMENTO E MONTAGEM (M2)

Material	Fonte	Unid	Coefficiente	Preço Unitário	Total
I8341 PORTA EM ALUMÍNIO ANODIZADO NATURAL/FOSCO, DE ABRIR, SEM BANDEIROLA E/OU PEITORIL, SEM VIDRO	SEINFRA	M2	1,00000000	R\$ 381,4000	R\$ 381,4000
TOTAL Material:					R\$ 381,4000

VALOR:	381,40
VALOR BDI (20.00%):	76,28
VALOR COM BDI:	457,68
QUANTIDADE (M2):	18,90

44.2.1. C1362 FECHADURA DE TARJETA (LIVRE-OCUPADA) (UN)

Material	Fonte	Unid	Coefficiente	Preço Unitário	Total
I1942 TARGETA LIVRE-OCUPADO 60X65MM-FAMA 1260/L.F.719-AE	SEINFRA	UN	1,00000000	R\$ 40,9600	R\$ 40,9600
TOTAL Material:					R\$ 40,9600

Mão de Obra	Fonte	Unid	Coefficiente	Preço Unitário	Total
I0041 AJUDANTE DE CARPINTEIRO	SEINFRA	H	1,50000000	R\$ 19,1000	R\$ 28,6500
I0498 CARPINTEIRO	SEINFRA	H	1,50000000	R\$ 24,1600	R\$ 36,2400
TOTAL Mão de Obra:					R\$ 64,8900

VALOR:	105,85
VALOR BDI (20.00%):	21,17
VALOR COM BDI:	127,02
QUANTIDADE (UN):	12,00

OBRA: Contratação de empresa para Construção de uma unidade educacional de tempo integral, com 14 salas, no distrito de Araticum, no Município de Ubajara

MODALIDADE: CONCORRENCIA Nº 01.013/2026-CE

PREFEITURA: PREFEITURA MUNICIPAL DE UBAJARA

EXECUÇÃO DOS SERVIÇOS: 540 (QUINHENTOS E QUARENTA) DIAS

VALIDADE DA PROPOSTA: 60 (SESSENTA) DIAS

DATA: 26 DE MARÇO DE 2026



RELATÓRIO ANALÍTICO - COMPOSIÇÕES DE CUSTOS



45.1.1. C0776 CHAPISCO C/ ARGAMASSA DE CIMENTO E AREIA S/PENEIRAR TRAÇO 1:3 ESP.= 5mm P/ PAREDE (M2)

Material	FONTE	UNID	COEFICIENTE	PREÇO UNITÁRIO	TOTAL
I0109 AREIA MEDIA	SEINFRA	M3	0,00610000	R\$ 78,1500	R\$ 0,4767
I0805 CIMENTO PORTLAND	SEINFRA	KG	2,43000000	R\$ 0,6600	R\$ 1,6038
TOTAL Material:					R\$ 2,0805

Mão de Obra	FONTE	UNID	COEFICIENTE	PREÇO UNITÁRIO	TOTAL
I2391 PEDREIRO	SEINFRA	H	0,10000000	R\$ 24,1600	R\$ 2,4160
I2543 SERVENTE	SEINFRA	H	0,15000000	R\$ 18,4600	R\$ 2,7690
TOTAL Mão de Obra:					R\$ 5,1850

VALOR:	7,27
VALOR BDI (20,00%):	1,45
VALOR COM BDI:	8,72
QUANTIDADE (M2):	445,70

45.1.2. C1221 EMBOÇO C/ ARGAMASSA DE CIMENTO E AREIA S/ PENEIRAR, TRAÇO 1:4 (M2)

Material	FONTE	UNID	COEFICIENTE	PREÇO UNITÁRIO	TOTAL
I0109 AREIA MEDIA	SEINFRA	M3	0,02430000	R\$ 78,1500	R\$ 1,8990
I0805 CIMENTO PORTLAND	SEINFRA	KG	7,30000000	R\$ 0,6600	R\$ 4,8180
TOTAL Material:					R\$ 6,7170

Mão de Obra	FONTE	UNID	COEFICIENTE	PREÇO UNITÁRIO	TOTAL
I2391 PEDREIRO	SEINFRA	H	0,60000000	R\$ 24,1600	R\$ 14,4960
I2543 SERVENTE	SEINFRA	H	0,80000000	R\$ 18,4600	R\$ 14,7680
TOTAL Mão de Obra:					R\$ 29,2640

VALOR:	35,98
VALOR BDI (20,00%):	7,20
VALOR COM BDI:	43,18
QUANTIDADE (M2):	317,20

45.1.3. C2126 REBOCO C/ARGAMASSA PRÉ-FABRICADA ESP=5 mm P/ PAREDE (M2)

Equipamento Custo Horário	FONTE	UNID	COEFICIENTE	PREÇO UNITÁRIO	TOTAL
I0682 BETONEIRA ELÉTRICA 580L (CHP)	SEINFRA	H	0,00360000	R\$ 25,1770	R\$ 0,0908
TOTAL Equipamento Custo Horário:					R\$ 0,0908

Material	FONTE	UNID	COEFICIENTE	PREÇO UNITÁRIO	TOTAL
I0117 ARGAMASSA PRE-FABRICADA PARA REBOCO	SEINFRA	KG	7,00000000	R\$ 1,1400	R\$ 7,9800
TOTAL Material:					R\$ 7,9800

Mão de Obra	FONTE	UNID	COEFICIENTE	PREÇO UNITÁRIO	TOTAL
I2391 PEDREIRO	SEINFRA	H	0,50000000	R\$ 24,1600	R\$ 12,0800
I2543 SERVENTE	SEINFRA	H	0,53000000	R\$ 18,4600	R\$ 9,7838
TOTAL Mão de Obra:					R\$ 21,8638

OBRA: Contratação de empresa para Construção de uma unidade educacional de tempo integral, com 14 salas, no distrito de Araticum, no Município de Ubajara

MODALIDADE: CONCORRENCIA Nº 01.013/2026-CE

PREFEITURA: PREFEITURA MUNICIPAL DE UBAJARA

EXECUÇÃO DOS SERVIÇOS: 540 (QUINHENTOS E QUARENTA) DIAS

VALIDADE DA PROPOSTA: 60 (SESSENTA) DIAS

DATA: 26 DE MARÇO DE 2026



RELATÓRIO ANALÍTICO - COMPOSIÇÕES DE CUSTOS

VALOR: 29,93
VALOR BDI (20.00%):
VALOR COM BDI: 35,92
QUANTIDADE (M2): 128,50

45.1.4. C4443 CERÂMICA ESMALTADA RETIFICADA C/ ARG. PRÉ-FABRICADA ATÉ 30x30cm (900cm²) - PEI-5/PEI-4 - P/ PAREDE (M2)

Material	FORTE	UNID	COEFICIENTE	PREÇO UNITÁRIO	TOTAL
I6508 ARGAMASSA COLANTE PRÉ-FABRICADA P/ CERÂMICAS E PORCELANATOS	SEINFRA	KG	6,00000000	R\$ 2,2600	R\$ 13,5600
I6498 CERÂMICA ESMALTADA RETIFICADA DIMENSÕES ATÉ 30x30cm (900 cm²) - PEI-5/PEI-4	SEINFRA	M2	1,10000000	R\$ 24,2600	R\$ 26,6860
TOTAL Material:					R\$ 40,2460

Mão de Obra	FORTE	UNID	COEFICIENTE	PREÇO UNITÁRIO	TOTAL
I1328 LADRILHISTA	SEINFRA	H	0,72000000	R\$ 24,1600	R\$ 17,3952
I2543 SERVENTE	SEINFRA	H	0,72000000	R\$ 18,4600	R\$ 13,2912
TOTAL Mão de Obra:					R\$ 30,6864

VALOR: 70,93
VALOR BDI (20.00%): 14,19
VALOR COM BDI: 85,12
QUANTIDADE (M2): 231,14

45.1.5. C4431 CERÂMICA ESMALTADA C/ ARG. CIMENTO E AREIA ATÉ 10x10cm (100 cm²) - DECORATIVA P/ PAREDE (M2)

Material	FORTE	UNID	COEFICIENTE	PREÇO UNITÁRIO	TOTAL
I6497 CERÂMICA ESMALTADA DIMENSÕES ATÉ 10x10cm (100 cm²) - DECORATIVA	SEINFRA	M2	1,10000000	R\$ 39,7600	R\$ 43,7360
TOTAL Material:					R\$ 43,7360

Mão de Obra	FORTE	UNID	COEFICIENTE	PREÇO UNITÁRIO	TOTAL
I1328 LADRILHISTA	SEINFRA	H	1,40000000	R\$ 24,1600	R\$ 33,8240
I2543 SERVENTE	SEINFRA	H	1,40000000	R\$ 18,4600	R\$ 25,8440
TOTAL Mão de Obra:					R\$ 59,6680

Serviço	FORTE	UNID	COEFICIENTE	PREÇO UNITÁRIO	TOTAL
C4429 ARGAMASSA DE CIMENTO E AREIA PEN. TRAÇO 1:5	SEINFRA	M3	0,02000000	R\$ 886,7800	R\$ 17,7356
TOTAL Serviço:					R\$ 17,7356

VALOR: 121,14
VALOR BDI (20.00%): 24,23
VALOR COM BDI: 145,37
QUANTIDADE (M2): 86,06

45.1.6. C1102 REJUNTAMENTO C/ ARG. PRÉ-FABRICADA, JUNTA ATÉ 2mm EM CERÂMICA, ATÉ 10x10 cm (100 cm²) - DECORATIVA (PAREDE/PISO) (M2)

Material	FORTE	UNID	COEFICIENTE	PREÇO UNITÁRIO	TOTAL
I0118 ARGAMASSA PRE-FABRICADA PARA REJUNTAMENTO	SEINFRA	KG	0,66100000	R\$ 6,1400	R\$ 4,0585
TOTAL Material:					R\$ 4,0585

Mão de Obra	FORTE	UNID	COEFICIENTE	PREÇO UNITÁRIO	TOTAL
-------------	-------	------	-------------	----------------	-------

OBRA: Contratação de empresa para Construção de uma unidade educacional de tempo integral, com 14 salas, no distrito de Araticum, no Município de Ubajara
MODALIDADE: CONCORRENCIA Nº 01.013/2026-CE
PREFEITURA: PREFEITURA MUNICIPAL DE UBAJARA
EXECUÇÃO DOS SERVIÇOS: 540 (QUINHENTOS E QUARENTA) DIAS
VALIDADE DA PROPOSTA: 60 (SESSENTA) DIAS
DATA: 26 DE MARÇO DE 2026



RELATÓRIO ANALÍTICO - COMPOSIÇÕES DE CUSTOS

I1328	LADRILHISTA	SEINFRA	H	0,23000000	R\$ 24,1600	R\$ 5,5568
I2543	SERVENTE	SEINFRA	H	0,23000000	R\$ 18,4600	R\$ 5,2958
TOTAL Mão de Obra:						R\$ 9,8026
VALOR:						13,86
VALOR BDI (20.00%):						2,77
VALOR COM BDI:						16,63
QUANTIDADE (M2):						86,06

45.1.7. C1120 REJUNTAMENTO C/ ARG. PRÉ-FABRICADA, JUNTA ATÉ 2mm EM CERÂMICA, ATÉ 30x30 cm (900 cm²) (PAREDE/PISO) (M2)

Material	FORTE	UNID	COEFICIENTE	PREÇO UNITÁRIO	TOTAL
I0118 ARGAMASSA PRE-FABRICADA PARA REJUNTAMENTO	SEINFRA	KG	0,23300000	R\$ 6,1400	R\$ 1,4306
TOTAL Material:					R\$ 1,4306

Mão de Obra	FORTE	UNID	COEFICIENTE	PREÇO UNITÁRIO	TOTAL
I1328 LADRILHISTA	SEINFRA	H	0,20000000	R\$ 24,1600	R\$ 4,8320
I2543 SERVENTE	SEINFRA	H	0,20000000	R\$ 18,4600	R\$ 3,6920
TOTAL Mão de Obra:					R\$ 8,5240

VALOR:					9,95
VALOR BDI (20.00%):					1,99
VALOR COM BDI:					11,94
QUANTIDADE (M2):					231,14

46.1. C1609 LASTRO DE CONCRETO INCLUINDO PREPARO E LANÇAMENTO (M3)

Material	FORTE	UNID	COEFICIENTE	PREÇO UNITÁRIO	TOTAL
I0109 AREIA MEDIA	SEINFRA	M3	0,69800000	R\$ 78,1500	R\$ 54,5487
I0280 BRITA	SEINFRA	M3	0,87800000	R\$ 93,9700	R\$ 82,5057
I0805 CIMENTO PORTLAND	SEINFRA	KG	220,00000000	R\$ 0,6600	R\$ 145,2000
TOTAL Material:					R\$ 282,2544

Mão de Obra	FORTE	UNID	COEFICIENTE	PREÇO UNITÁRIO	TOTAL
I2391 PEDREIRO	SEINFRA	H	2,00000000	R\$ 24,1600	R\$ 48,3200
I2543 SERVENTE	SEINFRA	H	16,00000000	R\$ 18,4600	R\$ 295,3600
TOTAL Mão de Obra:					R\$ 343,6800

VALOR:					625,93
VALOR BDI (20.00%):					125,19
VALOR COM BDI:					751,12
QUANTIDADE (M3):					87,44

46.2. C2181 REGULARIZAÇÃO DE BASE C/ ARGAMASSA CIMENTO E AREIA S/ PENEIRAR, TRAÇO 1:3 - ESP= 3cm (M2)

Material	FORTE	UNID	COEFICIENTE	PREÇO UNITÁRIO	TOTAL
I0109 AREIA MEDIA	SEINFRA	M3	0,03650000	R\$ 78,1500	R\$ 2,8525
I0805 CIMENTO PORTLAND	SEINFRA	KG	14,58000000	R\$ 0,6600	R\$ 9,6228
TOTAL Material:					R\$ 12,4753

OBRA: Contratação de empresa para Construção de uma unidade educacional de tempo integral, com 14 salas, no distrito de Araticum, no Município de Ubajara

MODALIDADE: CONCORRENCIA Nº 01.013/2026-CE

PREFEITURA: PREFEITURA MUNICIPAL DE UBAJARA

EXECUÇÃO DOS SERVIÇOS: 540 (QUINHENTOS E QUARENTA) DIAS

VALIDADE DA PROPOSTA: 60 (SESSENTA) DIAS

DATA: 26 DE MARÇO DE 2026



RELATÓRIO ANALÍTICO - COMPOSIÇÕES DE CUSTOS

Mão de Obra	FONTE	UNID	COEFICIENTE	PREÇO UNITÁRIO	TOTAL
12391 PEDREIRO	SEINFRA	H	0,25000000	R\$ 24,1600	R\$ 6,0400
12543 SERVENTE	SEINFRA	H	0,55000000	R\$ 18,4600	R\$ 10,1530
TOTAL Mão de Obra:					R\$ 16,1930
VALOR:					28,67
VALOR BDI (20.00%):					5,73
VALOR COM BDI:					34,40
QUANTIDADE (M2):					609,42

46.3. C1920 PISO INDUSTRIAL NATURAL ESP.= 12mm, INCLUS. POLIMENTO (INTERNO) (M2)

Equipamento Custo Horário	FONTE	UNID	COEFICIENTE	PREÇO UNITÁRIO	TOTAL
10733 DESEMPENADEIRA ELÉTRICA (CHP)	SEINFRA	H	0,20000000	R\$ 1,9684	R\$ 0,3937
10748 MÁQUINA DE POLIR (CHP)	SEINFRA	H	0,80000000	R\$ 1,3992	R\$ 1,1194
TOTAL Equipamento Custo Horário:					R\$ 1,5131

Material	FONTE	UNID	COEFICIENTE	PREÇO UNITÁRIO	TOTAL
10034 AGREGADO DE ALTA RESISTÊNCIA PARA PISOS	SEINFRA	KG	21,00000000	R\$ 0,4500	R\$ 9,4500
10108 AREIA GROSSA	SEINFRA	M3	0,03000000	R\$ 111,8100	R\$ 3,3543
10508 CERA	SEINFRA	KG	0,15000000	R\$ 18,7000	R\$ 2,8050
10805 CIMENTO PORTLAND	SEINFRA	KG	26,58000000	R\$ 0,6600	R\$ 17,5428
10967 DISCO DE DESBASTE DE 7"	SEINFRA	UN	0,03000000	R\$ 22,2300	R\$ 0,6669
11101 ESMERIL N.36	SEINFRA	UN	0,10000000	R\$ 42,1800	R\$ 4,2180
11102 ESMERIL N.60	SEINFRA	UN	0,05000000	R\$ 42,9200	R\$ 2,1460
11316 JUNTA PLÁSTICA 'I' 27MM PARA PISOS	SEINFRA	M	2,50000000	R\$ 1,5300	R\$ 3,8250
TOTAL Material:					R\$ 44,0080

Mão de Obra	FONTE	UNID	COEFICIENTE	PREÇO UNITÁRIO	TOTAL
11227 GRANITEIRO / MARMORISTA	SEINFRA	H	1,50000000	R\$ 24,1600	R\$ 36,2400
12391 PEDREIRO	SEINFRA	H	1,20000000	R\$ 24,1600	R\$ 28,9920
12543 SERVENTE	SEINFRA	H	1,20000000	R\$ 18,4600	R\$ 22,1520
TOTAL Mão de Obra:					R\$ 87,3840
VALOR:					132,91
VALOR BDI (20.00%):					26,58
VALOR COM BDI:					159,49
QUANTIDADE (M2):					609,42

46.4. C1915 PISO CIMENTADO C/ ARGAMASSA DE CIMENTO E AREIA S/ PENEIRAR, TRAÇO 1:4, ESP.= 1.5cm (M2)

Material	FONTE	UNID	COEFICIENTE	PREÇO UNITÁRIO	TOTAL
10109 AREIA MEDIA	SEINFRA	M3	0,01820000	R\$ 78,1500	R\$ 1,4223
10805 CIMENTO PORTLAND	SEINFRA	KG	5,48000000	R\$ 0,6600	R\$ 3,6168
TOTAL Material:					R\$ 5,0391

Mão de Obra	FONTE	UNID	COEFICIENTE	PREÇO UNITÁRIO	TOTAL
12391 PEDREIRO	SEINFRA	H	1,00000000	R\$ 24,1600	R\$ 24,1600

OBRA: Contratação de empresa para Construção de uma unidade educacional de tempo integral, com 14 salas, no distrito de Araticum, no Município de Ubajara

MODALIDADE: CONCORRENCIA Nº 01.013/2026-CE

PREFEITURA: PREFEITURA MUNICIPAL DE UBAJARA

EXECUÇÃO DOS SERVIÇOS: 540 (QUINHENTOS E QUARENTA) DIAS

VALIDADE DA PROPOSTA: 60 (SESSENTA) DIAS

DATA: 26 DE MARÇO DE 2026



RELATÓRIO ANALÍTICO - COMPOSIÇÕES DE CUSTOS

12543	SERVENTE	SEINFRA	H	1,15000000	R\$ 18,4600	R\$ 21,2290
TOTAL Mão de Obra:						R\$ 45,3885
VALOR:						50,43
VALOR BDI (20.00%):						10,09
VALOR COM BDI:						60,52
QUANTIDADE (M2):						201,71

46.5. C4026 CANALETA DE CONCRETO 20cm x 20cm C/ TAMPA EM CHAPA DE ALUMÍNIO CORRUGADO (M)

Material	FORNTE	UNID	COEFICIENTE	PREÇO UNITÁRIO	TOTAL	
10464	CANTONEIRA DE ALUMÍNIO 1 1/4" X 1 1/4" (0,516kg/m)	SEINFRA	M	4,00000000	R\$ 16,0000	R\$ 64,0000
17546	CHAPA DE ALUMÍNIO XADREZ DE 1/4" (8,1KG/M2)	SEINFRA	M2	0,25000000	R\$ 275,6900	R\$ 68,9225
TOTAL Material:					R\$ 132,9225	

Serviço	FORNTE	UNID	COEFICIENTE	PREÇO UNITÁRIO	TOTAL	
C0841	CONCRETO P/VIBR., FCK 18 MPa COM AGREGADO ADQUIRIDO	SEINFRA	M3	0,06000000	R\$ 486,2400	R\$ 29,1744
C2784	ESCAVAÇÃO MANUAL SOLO DE 1A.CAT. PROF. ATÉ 1.50m	SEINFRA	M3	0,10000000	R\$ 48,9200	R\$ 4,8920
C1405	FORMA PLANA CHAPA COMPENSADA RESINADA, ESP.= 12mm UTIL. 3 X	SEINFRA	M2	0,40000000	R\$ 134,8100	R\$ 53,9240
TOTAL Serviço:					R\$ 87,9904	

VALOR:	220,91
VALOR BDI (20.00%):	44,18
VALOR COM BDI:	265,09
QUANTIDADE (M):	76,40

46.6. C3001 CERÂMICA ESMALTADA RETIFICADA C/ ARG. PRÉ-FABRICADA ACIMA DE 30x30 cm (900 cm²) - PEI-5/PEI-4 - P/ PISO (M2)

Material	FORNTE	UNID	COEFICIENTE	PREÇO UNITÁRIO	TOTAL	
16508	ARGAMASSA COLANTE PRÉ-FABRICADA P/ CERÂMICAS E PORCELANATOS	SEINFRA	KG	8,00000000	R\$ 2,2600	R\$ 18,0800
16500	CERÂMICA ESMALTADA RETIFICADA DIMENSÕES MAIORES DE 30x30cm (900 cm²) - PEI-5/PEI-4	SEINFRA	M2	1,10000000	R\$ 49,4600	R\$ 54,4060
TOTAL Material:					R\$ 72,4860	

Mão de Obra	FORNTE	UNID	COEFICIENTE	PREÇO UNITÁRIO	TOTAL	
11328	LADRILHISTA	SEINFRA	H	0,60000000	R\$ 24,1600	R\$ 14,4960
12543	SERVENTE	SEINFRA	H	0,60000000	R\$ 18,4600	R\$ 11,0760
TOTAL Mão de Obra:					R\$ 25,5720	

VALOR:	96,06
VALOR BDI (20.00%):	19,61
VALOR COM BDI:	117,67
QUANTIDADE (M2):	65,04

47.1. C1040 DEMARCAÇÃO DE QUADRA ESPORTIVA C/TINTA ACRÍLICA (M)

Material	FORNTE	UNID	COEFICIENTE	PREÇO UNITÁRIO	TOTAL	
12064	TINTA A BASE DE EMULSÃO ACRÍLICA (PARA PISOS)	SEINFRA	L	0,03000000	R\$ 11,4300	R\$ 0,3429

OBRA: Contratação de empresa para Construção de uma unidade educacional de tempo integral, com 14 salas, no distrito de Araticum, no Município de Ubajara

MODALIDADE: CONCORRENCIA Nº 01.013/2026-CE

PREFEITURA: PREFEITURA MUNICIPAL DE UBAJARA

EXECUÇÃO DOS SERVIÇOS: 540 (QUINHENTOS E QUARENTA) DIAS

VALIDADE DA PROPOSTA: 60 (SESENTA) DIAS

DATA: 26 DE MARÇO DE 2026



RELATÓRIO ANALÍTICO - COMPOSIÇÕES DE CUSTOS

TOTAL Material: R\$ 0,3429

Mão de Obra	FONTE	UNID	COEFICIENTE	PREÇO UNITÁRIO	TOTAL
I0045 AJUDANTE DE PINTOR	SEINFRA	H	0,50000000	R\$ 19,1000	R\$ 9,5500
I2395 PINTOR	SEINFRA	H	1,00000000	R\$ 24,1600	R\$ 24,1600
TOTAL Mão de Obra:					R\$ 33,7100

VALOR: 34,05

VALOR BDI (20.00%): 6,81

VALOR COM BDI: 40,86

QUANTIDADE (M): 320,00

47.2. C1282 ESMALTE SINTÉTICO EM ESTRUTURA DE AÇO CARBONO 50 MICRA C/TRINCHA (M2)

Material	FONTE	UNID	COEFICIENTE	PREÇO UNITÁRIO	TOTAL
I0035 AGUARRÁS MINERAL	SEINFRA	L	0,02000000	R\$ 18,9700	R\$ 0,3794
I1100 ESMALTE SINTETICO	SEINFRA	L	0,15000000	R\$ 29,8100	R\$ 4,4715
I1346 LIXA PARA FERRO	SEINFRA	UN	0,25000000	R\$ 2,0000	R\$ 0,5000
I2158 TRINCHA 2'	SEINFRA	UN	0,08000000	R\$ 3,7800	R\$ 0,3024
TOTAL Material:					R\$ 5,6533

Mão de Obra	FONTE	UNID	COEFICIENTE	PREÇO UNITÁRIO	TOTAL
I0045 AJUDANTE DE PINTOR	SEINFRA	H	0,20000000	R\$ 19,1000	R\$ 3,8200
I2395 PINTOR	SEINFRA	H	0,40000000	R\$ 24,1600	R\$ 9,6640
TOTAL Mão de Obra:					R\$ 13,4840

VALOR: 19,14

VALOR BDI (20.00%): 3,83

VALOR COM BDI: 22,97

QUANTIDADE (M2): 1.114,00

47.3. C1614 LATEX DUAS DEMÃOS EM PAREDES EXTERNAS S/MASSA (M2)

Material	FONTE	UNID	COEFICIENTE	PREÇO UNITÁRIO	TOTAL
I0035 AGUARRÁS MINERAL	SEINFRA	L	0,05000000	R\$ 18,9700	R\$ 0,9485
I1488 LÍQUIDO PREPARADOR DE SUPERFÍCIES	SEINFRA	L	0,12000000	R\$ 11,9500	R\$ 1,4340
I1347 LIXA PARA MADEIRA/MASSA	SEINFRA	UN	0,25000000	R\$ 0,6500	R\$ 0,1625
I2097 TINTA LATEX ACRÍLICA	SEINFRA	L	0,17000000	R\$ 20,7600	R\$ 3,5292
TOTAL Material:					R\$ 6,0742

Mão de Obra	FONTE	UNID	COEFICIENTE	PREÇO UNITÁRIO	TOTAL
I0045 AJUDANTE DE PINTOR	SEINFRA	H	0,35000000	R\$ 19,1000	R\$ 6,6850
I2395 PINTOR	SEINFRA	H	0,40000000	R\$ 24,1600	R\$ 9,6640
TOTAL Mão de Obra:					R\$ 16,3490

VALOR: 22,42

VALOR BDI (20.00%): 4,48

VALOR COM BDI: 26,90

QUANTIDADE (M2): 1.224,72

OBRA: Contratação de empresa para Construção de uma unidade educacional de tempo integral, com 14 salas, no distrito de Araticum, no Município de Ubajara

MODALIDADE: CONCORRENCIA Nº 01.013/2026-CE

PREFEITURA: PREFEITURA MUNICIPAL DE UBAJARA

EXECUÇÃO DOS SERVIÇOS: 540 (QUINHENTOS E QUARENTA) DIAS

VALIDADE DA PROPOSTA: 60 (SESENTA) DIAS

DATA: 26 DE MARÇO DE 2026



RELATÓRIO ANALÍTICO - COMPOSIÇÕES DE CUSTOS

47.4. C1280 ESMALTE DUAS DEMÃOS EM ESQUADRIAS DE MADEIRA (M2)

Material	FORTE	UNID	COEFICIENTE	PREÇO UNITÁRIO	TOTAL
10035 AGUARRÁS MINERAL	SEINFRA	L	0,04000000	R\$ 18,9700	R\$ 0,7588
11100 ESMALTE SINTETICO	SEINFRA	L	0,16000000	R\$ 29,8100	R\$ 4,7696
11199 FUNDO BRANCO FOSCO NIVELADOR P/ MADEIRAS	SEINFRA	L	0,13000000	R\$ 15,1300	R\$ 1,9669
11347 LIXA PARA MADEIRA/MASSA	SEINFRA	UN	0,40000000	R\$ 0,6500	R\$ 0,2600
TOTAL Material:					R\$ 7,7553

Mão de Obra	FORTE	UNID	COEFICIENTE	PREÇO UNITÁRIO	TOTAL
10045 AJUDANTE DE PINTOR	SEINFRA	H	0,35000000	R\$ 19,1000	R\$ 6,6850
12395 PINTOR	SEINFRA	H	0,40000000	R\$ 24,1600	R\$ 9,6640
TOTAL Mão de Obra:					R\$ 16,3490

VALOR: 24,10
VALOR BDI (20.00%): 4,82
VALOR COM BDI: 28,92
QUANTIDADE (M2): 12,18

47.5. C1208 EMASSAMENTO DE PAREDES INTERNAS 2 DEMÃOS C/MASSA DE PVA (M2)

Material	FORTE	UNID	COEFICIENTE	PREÇO UNITÁRIO	TOTAL
11347 LIXA PARA MADEIRA/MASSA	SEINFRA	UN	0,40000000	R\$ 0,6500	R\$ 0,2600
11513 MASSA CORRIDA A BASE DE PVA	SEINFRA	KG	0,70000000	R\$ 1,9800	R\$ 1,3860
TOTAL Material:					R\$ 1,6460

Mão de Obra	FORTE	UNID	COEFICIENTE	PREÇO UNITÁRIO	TOTAL
10045 AJUDANTE DE PINTOR	SEINFRA	H	0,20000000	R\$ 19,1000	R\$ 3,8200
12395 PINTOR	SEINFRA	H	0,30000000	R\$ 24,1600	R\$ 7,2480
TOTAL Mão de Obra:					R\$ 11,0680

VALOR: 12,71
VALOR BDI (20.00%): 2,54
VALOR COM BDI: 15,25
QUANTIDADE (M2): 80,31

48.1. C3656 ADAPTADOR PVC P/ REGISTRO 50mm (1 1/2") (UN)

Material	FORTE	UNID	COEFICIENTE	PREÇO UNITÁRIO	TOTAL
16725 ADAPTADOR PVC REGISTRO 50MM (1 1/2")	SEINFRA	UN	1,00000000	R\$ 4,5600	R\$ 4,5600
10028 ADESIVO PARA TUBO DE PVC RIGIDO	SEINFRA	KG	0,00400000	R\$ 59,2400	R\$ 0,2370
11180 FITA DE VEDAÇÃO	SEINFRA	M	0,70000000	R\$ 0,3400	R\$ 0,2380
TOTAL Material:					R\$ 5,0350

Mão de Obra	FORTE	UNID	COEFICIENTE	PREÇO UNITÁRIO	TOTAL
10043 AJUDANTE DE ENCANADOR	SEINFRA	H	0,15000000	R\$ 19,1000	R\$ 2,8650
12320 ENCANADOR	SEINFRA	H	0,15000000	R\$ 23,4800	R\$ 3,5220
TOTAL Mão de Obra:					R\$ 6,3870

OBRA: Contratação de empresa para Construção de uma unidade educacional de tempo integral, com 14 salas, no distrito de Araticum, no Município de Ubaiana

MODALIDADE: CONCORRENCIA Nº 01.013/2026-CE

PREFEITURA: PREFEITURA MUNICIPAL DE UBAIANA

EXECUÇÃO DOS SERVIÇOS: 540 (QUINHENTOS E QUARENTA) DIAS

VALIDADE DA PROPOSTA: 60 (SESENTA) DIAS

DATA: 26 DE MARÇO DE 2026



RELATÓRIO ANALÍTICO - COMPOSIÇÕES DE CUSTOS

VALOR: 11,428
VALOR BDI (20.00%): 2,28
VALOR COM BDI: 13,70
QUANTIDADE (UN): 8,00

48.2. C3653 ADAPTADOR PVC P/ REGISTRO 25mm (3/4") (UN)

Material	FORTE	UNID	COEFICIENTE	PREÇO UNITÁRIO	TOTAL
I6722 ADAPTADOR PVC REGISTRO 25MM (3/4")	SEINFRA	UN	1,00000000	R\$ 0,9100	R\$ 0,9100
I0026 ADESIVO PARA TUBO DE PVC RIGIDO	SEINFRA	KG	0,00300000	R\$ 59,2400	R\$ 0,1777
I1180 FITA DE VEDAÇÃO	SEINFRA	M	0,25000000	R\$ 0,3400	R\$ 0,0850
TOTAL Material:					R\$ 1,1727

Mão de Obra	FORTE	UNID	COEFICIENTE	PREÇO UNITÁRIO	TOTAL
I0043 AJUDANTE DE ENCANADOR	SEINFRA	H	0,09000000	R\$ 19,1000	R\$ 1,7190
I2320 ENCANADOR	SEINFRA	H	0,09000000	R\$ 23,4800	R\$ 2,1132
TOTAL Mão de Obra:					R\$ 3,8322

VALOR: 5,00
VALOR BDI (20.00%): 1,00
VALOR COM BDI: 6,00
QUANTIDADE (UN): 24,00

48.3. C3654 ADAPTADOR PVC P/ REGISTRO 32mm (1") (UN)

Material	FORTE	UNID	COEFICIENTE	PREÇO UNITÁRIO	TOTAL
I6723 ADAPTADOR PVC REGISTRO 32MM (1")	SEINFRA	UN	1,00000000	R\$ 1,8300	R\$ 1,8300
I0026 ADESIVO PARA TUBO DE PVC RIGIDO	SEINFRA	KG	0,00400000	R\$ 59,2400	R\$ 0,2370
I1180 FITA DE VEDAÇÃO	SEINFRA	M	0,50000000	R\$ 0,3400	R\$ 0,1700
TOTAL Material:					R\$ 2,2370

Mão de Obra	FORTE	UNID	COEFICIENTE	PREÇO UNITÁRIO	TOTAL
I0043 AJUDANTE DE ENCANADOR	SEINFRA	H	0,09000000	R\$ 19,1000	R\$ 1,7190
I2320 ENCANADOR	SEINFRA	H	0,09000000	R\$ 23,4800	R\$ 2,1132
TOTAL Mão de Obra:					R\$ 3,8322

VALOR: 6,07
VALOR BDI (20.00%): 1,21
VALOR COM BDI: 7,28
QUANTIDADE (UN): 8,00

48.4. C3442 CAIXA D'ÁGUA EM FYBERGLASS - CAP. 1000L (UN)

Material	FORTE	UNID	COEFICIENTE	PREÇO UNITÁRIO	TOTAL
I8665 CAIXA D'ÁGUA EM FYBERGLASS CAP. 1000L, COM TAMPA	SEINFRA	UN	1,00000000	R\$ 498,1800	R\$ 498,1800
TOTAL Material:					R\$ 498,1800

Mão de Obra	FORTE	UNID	COEFICIENTE	PREÇO UNITÁRIO	TOTAL
I2543 SERVENTE	SEINFRA	H	0,70000000	R\$ 18,4600	R\$ 12,9220

OBRA: Contratação de empresa para Construção de uma unidade educacional de tempo integral, com 14 salas, no distrito de Araticum, no Município de Ubajara

MODALIDADE: CONCORRENCIA Nº 01.013/2026-CE

PREFEITURA: PREFEITURA MUNICIPAL DE UBAJARA

EXECUÇÃO DOS SERVIÇOS: 540 (QUINHENTOS E QUARENTA) DIAS

VALIDADE DA PROPOSTA: 60 (SESSENTA) DIAS

DATA: 26 DE MARÇO DE 2026



RELATÓRIO ANALÍTICO - COMPOSIÇÕES DE CUSTOS

TOTAL Mão de Obra: R\$ 2.9220

VALOR: 511,10

VALOR BDI (20.00%): 102,22

VALOR COM BDI: 613,32

QUANTIDADE (UN): 1,00

48.5. C1242 ENGATE PLÁSTICO (INSTALADO) (UN)

Material	FORTE	UNID	COEFICIENTE	PREÇO UNITÁRIO	TOTAL
I1092 ENGATE DE PVC	SEINFRA	UN	1,00000000	R\$ 7,6200	R\$ 7,6200
I1180 FITA DE VEDAÇÃO	SEINFRA	M	1,00000000	R\$ 0,3400	R\$ 0,3400
TOTAL Material:					R\$ 7,9600

Mão de Obra	FORTE	UNID	COEFICIENTE	PREÇO UNITÁRIO	TOTAL
I2320 ENCANADOR	SEINFRA	H	0,15000000	R\$ 23,4800	R\$ 3,5220
TOTAL Mão de Obra:					R\$ 3,5220

VALOR: 11,48

VALOR BDI (20.00%): 2,30

VALOR COM BDI: 13,78

QUANTIDADE (UN): 16,00

48.6. C2505 TORNEIRA DE PRESSÃO CROMADA USO GERAL (UN)

Material	FORTE	UNID	COEFICIENTE	PREÇO UNITÁRIO	TOTAL
I1180 FITA DE VEDAÇÃO	SEINFRA	M	0,28000000	R\$ 0,3400	R\$ 0,0952
I2130 TORNEIRA DE PRESSÃO CROMADA DE USO GERAL 1/2"	SEINFRA	UN	1,00000000	R\$ 39,1800	R\$ 39,1800
TOTAL Material:					R\$ 39,2752

Mão de Obra	FORTE	UNID	COEFICIENTE	PREÇO UNITÁRIO	TOTAL
I0043 AJUDANTE DE ENCANADOR	SEINFRA	H	0,65000000	R\$ 19,1000	R\$ 12,4150
I2320 ENCANADOR	SEINFRA	H	0,65000000	R\$ 23,4800	R\$ 15,2620
TOTAL Mão de Obra:					R\$ 27,6770

VALOR: 66,95

VALOR BDI (20.00%): 13,39

VALOR COM BDI: 80,34

QUANTIDADE (UN): 6,00

48.7. C2607 TUBO PVC ROSC. BRANCO D= 1/2" (20mm) (M)

Material	FORTE	UNID	COEFICIENTE	PREÇO UNITÁRIO	TOTAL
I1180 FITA DE VEDAÇÃO	SEINFRA	M	0,35000000	R\$ 0,3400	R\$ 0,1190
I2219 TUBO PVC RÍGIDO ROSCÁVEL DE 1/2"	SEINFRA	M	1,01000000	R\$ 6,7900	R\$ 6,8579
TOTAL Material:					R\$ 6,9769

Mão de Obra	FORTE	UNID	COEFICIENTE	PREÇO UNITÁRIO	TOTAL
I0043 AJUDANTE DE ENCANADOR	SEINFRA	H	0,11000000	R\$ 19,1000	R\$ 2,1010
I2320 ENCANADOR	SEINFRA	H	0,11000000	R\$ 23,4800	R\$ 2,5828

OBRA: Contratação de empresa para Construção de uma unidade educacional de tempo integral, com 14 salas, no distrito de Araticum, no Município de Ubajara

MODALIDADE: CONCORRENCIA Nº 01.013/2026-CE

PREFEITURA: PREFEITURA MUNICIPAL DE UBAJARA

EXECUÇÃO DOS SERVIÇOS: 540 (QUINHENTOS E QUARENTA) DIAS

VALIDADE DA PROPOSTA: 60 (SESENTA) DIAS

DATA: 26 DE MARÇO DE 2026



RELATÓRIO ANALÍTICO - COMPOSIÇÕES DE CUSTOS

TOTAL Mão de Obra: R\$ 4,6838

VALOR: 11,66
 VALOR BDI (20.00%): 2,33
 VALOR COM BDI: 13,99
 QUANTIDADE (M): 54,00

48.8. C2611 TUBO PVC ROSC. BRANCO D= 3/4" (25mm) (M)

Material	FORTE	UNID	COEFICIENTE	PREÇO UNITÁRIO	TOTAL
I1180 FITA DE VEDAÇÃO	SEINFRA	M	0,40000000	R\$ 0,3400	R\$ 0,1360
I2223 TUBO PVC RÍGIDO ROSCÁVEL DE 3/4"	SEINFRA	M	1,01000000	R\$ 10,3900	R\$ 10,4939
TOTAL Material:					R\$ 10,6299

Mão de Obra	FORTE	UNID	COEFICIENTE	PREÇO UNITÁRIO	TOTAL
I0043 AJUDANTE DE ENCANADOR	SEINFRA	H	0,15000000	R\$ 19,1000	R\$ 2,8650
I2320 ENCANADOR	SEINFRA	H	0,15000000	R\$ 23,4800	R\$ 3,5220
TOTAL Mão de Obra:					R\$ 6,3870

VALOR: 17,02
 VALOR BDI (20.00%): 3,40
 VALOR COM BDI: 20,42
 QUANTIDADE (M): 76,00

48.9. C2606 TUBO PVC ROSC. BRANCO D= 1" (32mm) (M)

Material	FORTE	UNID	COEFICIENTE	PREÇO UNITÁRIO	TOTAL
I1180 FITA DE VEDAÇÃO	SEINFRA	M	0,50000000	R\$ 0,3400	R\$ 0,1700
I2218 TUBO PVC RÍGIDO ROSCÁVEL DE 1"	SEINFRA	M	1,01000000	R\$ 18,6500	R\$ 18,8365
TOTAL Material:					R\$ 19,0065

Mão de Obra	FORTE	UNID	COEFICIENTE	PREÇO UNITÁRIO	TOTAL
I0043 AJUDANTE DE ENCANADOR	SEINFRA	H	0,16000000	R\$ 19,1000	R\$ 3,0560
I2320 ENCANADOR	SEINFRA	H	0,16000000	R\$ 23,4800	R\$ 3,7568
TOTAL Mão de Obra:					R\$ 6,8128

VALOR: 25,82
 VALOR BDI (20.00%): 5,16
 VALOR COM BDI: 30,98
 QUANTIDADE (M): 56,00

48.10. C2605 TUBO PVC ROSC. BRANCO D= 1 1/4" (40mm) (M)

Material	FORTE	UNID	COEFICIENTE	PREÇO UNITÁRIO	TOTAL
I1180 FITA DE VEDAÇÃO	SEINFRA	M	0,65000000	R\$ 0,3400	R\$ 0,2210
I2217 TUBO PVC RÍGIDO ROSCÁVEL DE 1 1/4"	SEINFRA	M	1,01000000	R\$ 25,1500	R\$ 25,4015
TOTAL Material:					R\$ 25,6225

Mão de Obra	FORTE	UNID	COEFICIENTE	PREÇO UNITÁRIO	TOTAL
I0043 AJUDANTE DE ENCANADOR	SEINFRA	H	0,24000000	R\$ 19,1000	R\$ 4,5840

OBRA: Contratação de empresa para Construção de uma unidade educacional de tempo integral com 14 salas, no distrito de Araticum, no Município de Ubajara

MODALIDADE: CONCORRENCIA Nº 01.013/2026-CE

PREFEITURA: PREFEITURA MUNICIPAL DE UBAJARA

EXECUÇÃO DOS SERVIÇOS: 540 (QUINHENTOS E QUARENTA) DIAS

VALIDADE DA PROPOSTA: 60 (SESENTA) DIAS

DATA: 26 DE MARÇO DE 2026



RELATÓRIO ANALÍTICO - COMPOSIÇÕES DE CUSTOS

I2320	ENCANADOR	SEINFRA	H	0,24000000	R\$ 23,4800	R\$ 5,6352
TOTAL Mão de Obra:						R\$ 10,2192
VALOR:						35,84
VALOR BDI (20.00%):						7,17
VALOR COM BDI:						43,01
QUANTIDADE (M):						40,00

48.11. C2604 TUBO PVC ROSC. BRANCO D= 1 1/2" (50mm) (M)

Material	FORTE	UNID	COEFICIENTE	PREÇO UNITÁRIO	TOTAL
I1180 FITA DE VEDAÇÃO	SEINFRA	M	0,80000000	R\$ 0,3400	R\$ 0,2720
I2216 TUBO PVC RÍGIDO ROSCÁVEL DE 1 1/2"	SEINFRA	M	1,01000000	R\$ 32,0200	R\$ 32,3402
TOTAL Material:					R\$ 32,6122
Mão de Obra	FORTE	UNID	COEFICIENTE	PREÇO UNITÁRIO	TOTAL
I0043 AJUDANTE DE ENCANADOR	SEINFRA	H	0,29000000	R\$ 19,1000	R\$ 5,5390
I2320 ENCANADOR	SEINFRA	H	0,29000000	R\$ 23,4800	R\$ 6,8092
TOTAL Mão de Obra:					R\$ 12,3482
VALOR: 44,96					
VALOR BDI (20.00%): 8,99					
VALOR COM BDI: 53,95					
QUANTIDADE (M): 36,00					

48.12. C0348 BACIA DE LOUÇA BRANCA C/CAIXA ACOPLADA (UN)

Material	FORTE	UNID	COEFICIENTE	PREÇO UNITÁRIO	TOTAL
I0171 BACIA LOUÇA BRANCA PARA CAIXA ACOPLADA	SEINFRA	UN	1,00000000	R\$ 221,8200	R\$ 221,8200
I0406 CAIXA ACOPLADA DE LOUÇA BRANCA PARA BACIA	SEINFRA	UN	1,00000000	R\$ 243,6900	R\$ 243,6900
I1091 ENGATE CROMADO	SEINFRA	UN	1,00000000	R\$ 21,1200	R\$ 21,1200
I1180 FITA DE VEDAÇÃO	SEINFRA	M	0,56000000	R\$ 0,3400	R\$ 0,1904
I1579 PARAFUSO CROMADO P/FIXAÇÃO SANITARIOS, INCLUSIVE PORCA CEGA, ARRUELA E BUCHA DE NYLON	SEINFRA	UN	2,00000000	R\$ 8,7900	R\$ 17,5800
I1925 TAMPA PLASTICA PARA BACIA	SEINFRA	UN	1,00000000	R\$ 34,5300	R\$ 34,5300
TOTAL Material:					R\$ 538,9304
Mão de Obra	FORTE	UNID	COEFICIENTE	PREÇO UNITÁRIO	TOTAL
I0043 AJUDANTE DE ENCANADOR	SEINFRA	H	2,00000000	R\$ 19,1000	R\$ 38,2000
I2320 ENCANADOR	SEINFRA	H	2,00000000	R\$ 23,4800	R\$ 46,9600
TOTAL Mão de Obra:					R\$ 85,1600
VALOR: 624,09					
VALOR BDI (20.00%): 124,82					
VALOR COM BDI: 748,91					
QUANTIDADE (UN): 4,00					

48.13. C4635 BACIA SANITÁRIA PARA CADEIRANTES C/ ASSENTO (ABERTURA FRONTAL) (UN)

Material	FORTE	UNID	COEFICIENTE	PREÇO UNITÁRIO	TOTAL
----------	-------	------	-------------	----------------	-------

OBRA: Contratação de empresa para Construção de uma unidade educacional de tempo integral, com 14 salas, no distrito de Araticum, no Município de Ubajara

MODALIDADE: CONCORRENCIA Nº 01.013/2026-CE

PREFEITURA: PREFEITURA MUNICIPAL DE UBAJARA

EXECUÇÃO DOS SERVIÇOS: 540 (QUINHENTOS E QUARENTA) DIAS

VALIDADE DA PROPOSTA: 60 (SESSENTA) DIAS

DATA: 26 DE MARÇO DE 2026



RELATÓRIO ANALÍTICO - COMPOSIÇÕES DE CUSTOS

Item	Descrição	Fonte	Unid	Coefficiente	Preço Unitário	Total
I0082	ANEL DE VEDAÇÃO PARA BACIA	SEINFRA	UN	1,00000000	R\$ 9,4400	R\$ 9,4400
I8636	ASSENTO SANITÁRIO COM ABERTURA FRONTAL (PADRÃO ALTO)	SEINFRA	UN	1,00000000	R\$ 296,8300	R\$ 296,8300
I8651	BACIA LOUÇA BRANCA COM CAIXA ACOPLADA PARA DEFICIENTE (SEM ASSENTO)	SEINFRA	UN	1,00000000	R\$ 655,9600	R\$ 655,9600
I1091	ENGATE CROMADO	SEINFRA	UN	1,00000000	R\$ 21,1200	R\$ 21,1200
I1180	FITA DE VEDAÇÃO	SEINFRA	M	0,56000000	R\$ 0,3400	R\$ 0,1904
I1282	JOELHO PVC PARA ESGOTO DE 100MM	SEINFRA	UN	1,00000000	R\$ 8,2500	R\$ 8,2500
I1516	MASSA PARA VIDRO	SEINFRA	KG	0,10000000	R\$ 10,1200	R\$ 1,0120
I1579	PARAFUSO CROMADO P/FIXAÇÃO SANITARIOS, INCLUSIVE PORCA CEGA, ARRUELA E BUCHA DE NYLON	SEINFRA	UN	2,00000000	R\$ 8,7900	R\$ 17,5800

TOTAL Material: R\$ 1.010,3824

Mão de Obra	Fonte	Unid	Coefficiente	Preço Unitário	Total
I0043 AJUDANTE DE ENCANADOR	SEINFRA	H	3,00000000	R\$ 19,1000	R\$ 57,3000
I2320 ENCANADOR	SEINFRA	H	3,00000000	R\$ 23,4800	R\$ 70,4400

TOTAL Mão de Obra: R\$ 127,7400

VALOR: 1.138,12

VALOR BDI (20.00%): 227,62

VALOR COM BDI: 1.365,74

QUANTIDADE (UN): 2,00

48.14. C1619 LAVATÓRIO DE LOUÇA BRANCA S/COLUNA C/TORNEIRA E ACESSÓRIOS (UN)

Material	Fonte	Unid	Coefficiente	Preço Unitário	Total
I1091 ENGATE CROMADO	SEINFRA	UN	1,00000000	R\$ 21,1200	R\$ 21,1200
I1180 FITA DE VEDAÇÃO	SEINFRA	M	0,84000000	R\$ 0,3400	R\$ 0,2856
I1344 LAVATÓRIO DE LOUÇA BRANCA SEM COLUNA	SEINFRA	UN	1,00000000	R\$ 94,4000	R\$ 94,4000
I1579 PARAFUSO CROMADO P/FIXAÇÃO SANITARIOS, INCLUSIVE PORCA CEGA, ARRUELA E BUCHA DE NYLON	SEINFRA	UN	2,00000000	R\$ 8,7900	R\$ 17,5800
I1864 SIFÃO METALICO TIPO COPO DN 1"X1 1/2"	SEINFRA	UN	1,00000000	R\$ 153,8800	R\$ 153,8800
I2132 TORNEIRA DE PRESSÃO CROMADA P/LAVATORIO 1/2"	SEINFRA	UN	1,00000000	R\$ 92,2500	R\$ 92,2500
I2272 VÁLVULA DE METAL 1"	SEINFRA	UN	1,00000000	R\$ 17,8800	R\$ 17,8800

TOTAL Material: R\$ 397,3956

Mão de Obra	Fonte	Unid	Coefficiente	Preço Unitário	Total
I0043 AJUDANTE DE ENCANADOR	SEINFRA	H	2,75000000	R\$ 19,1000	R\$ 52,5250
I2320 ENCANADOR	SEINFRA	H	2,75000000	R\$ 23,4800	R\$ 64,5700

TOTAL Mão de Obra: R\$ 117,0950

VALOR: 514,49

VALOR BDI (20.00%): 102,90

VALOR COM BDI: 617,39

QUANTIDADE (UN): 2,00

48.15. C0356 BANCADA DE GRANITO C/ 3 CUBAS DE LOUÇAS, S/ACESSÓRIOS (2.00x0.60)m (UN)

Material	Fonte	Unid	Coefficiente	Preço Unitário	Total
I0184 BANCADA DE GRANITO C/ L=0,60m E E=0,03m	SEINFRA	M2	1,68000000	R\$ 346,3600	R\$ 581,8848

OBRA: Contratação de empresa para Construção de uma unidade educacional de tempo integral, com 14 salas, no distrito de Araticum, no Município de Ubaiana

MODALIDADE: CONCORRENCIA Nº 01.013/2026-CE

PREFEITURA: PREFEITURA MUNICIPAL DE UBAJARA

EXECUÇÃO DOS SERVIÇOS: 540 (QUINHENTOS E QUARENTA) DIAS

VALIDADE DA PROPOSTA: 60 (SESENTA) DIAS

DATA: 26 DE MARÇO DE 2026



RELATÓRIO ANALÍTICO - COMPOSIÇÕES DE CUSTOS

10916	CUBA DE LOUÇA BRANCA DE EMBUTIR	SEINFRA	UN	3,00000000	R\$ 87,9300	R\$ 263,8500
11513	MASSA CORRIDA A BASE DE PVA	SEINFRA	KG	0,90000000	R\$ 1,9800	R\$ 1,7820
TOTAL Material:						R\$ 847,5168

Mão de Obra	FORTE	UNID	COEFICIENTE	PREÇO UNITÁRIO	TOTAL
12391 PEDREIRO	SEINFRA	H	1,50000000	R\$ 24,1600	R\$ 36,2400
12543 SERVENTE	SEINFRA	H	2,00000000	R\$ 18,4600	R\$ 36,9200
TOTAL Mão de Obra:					R\$ 73,1600

Serviço	FORTE	UNID	COEFICIENTE	PREÇO UNITÁRIO	TOTAL
C0170 ARGAMASSA DE CIMENTO E AREIA S/PEN. TRAÇO 1:3	SEINFRA	M3	0,00300000	R\$ 600,3900	R\$ 1,8012
TOTAL Serviço:					R\$ 1,8012

VALOR:	922,48
VALOR BDI (20.00%):	184,50
VALOR COM BDI:	1.106,98
QUANTIDADE (UN):	2,00

48.16. C0797 CHUVEIRO PLÁSTICO (INSTALADO) (UN)

Material	FORTE	UNID	COEFICIENTE	PREÇO UNITÁRIO	TOTAL
10796 CHUVEIRO PLASTICO	SEINFRA	UN	1,00000000	R\$ 6,7500	R\$ 6,7500
11180 FITA DE VEDAÇÃO	SEINFRA	M	0,35000000	R\$ 0,3400	R\$ 0,1190
TOTAL Material:					R\$ 6,8690

Mão de Obra	FORTE	UNID	COEFICIENTE	PREÇO UNITÁRIO	TOTAL
12320 ENCANADOR	SEINFRA	H	0,25000000	R\$ 23,4800	R\$ 5,8700
TOTAL Mão de Obra:					R\$ 5,8700

VALOR:	12,74
VALOR BDI (20.00%):	2,55
VALOR COM BDI:	15,29
QUANTIDADE (UN):	6,00

49.1. C0609 CAIXA EM ALVENARIA (60X60X60cm) DE 1/2 TIJOLO COMUM, LASTRO DE CONCRETO E TAMPA DE CONCRETO (UN)

Material	FORTE	UNID	COEFICIENTE	PREÇO UNITÁRIO	TOTAL
10169 AÇO CA-60	SEINFRA	KG	2,58200000	R\$ 7,1000	R\$ 18,3322
10103 ARAME RECOZIDO N.18 BWG	SEINFRA	KG	0,04400000	R\$ 15,4600	R\$ 0,6802
10109 AREIA MEDIA	SEINFRA	M3	0,16100000	R\$ 78,1500	R\$ 12,5822
10280 BRITA	SEINFRA	M3	0,07700000	R\$ 93,9700	R\$ 7,2357
10441 CAL HIDRATADA	SEINFRA	KG	7,64400000	R\$ 0,9000	R\$ 6,8796
10529 CHAPA COMPENSADO RESINADO 12MM (1,10 X 2,20M)	SEINFRA	M2	0,20000000	R\$ 33,6100	R\$ 6,7220
10805 CIMENTO PORTLAND	SEINFRA	KG	41,90900000	R\$ 0,6600	R\$ 27,6599
11916 TABUA DE 1" DE 3A. - L = 30cm	SEINFRA	M	0,05900000	R\$ 11,9400	R\$ 0,7045
12082 TIJOLO MACIÇO COMUM	SEINFRA	UN	141,12000000	R\$ 0,4400	R\$ 62,0928
TOTAL Material:					R\$ 142,8891

Mão de Obra	FORTE	UNID	COEFICIENTE	PREÇO UNITÁRIO	TOTAL
-------------	-------	------	-------------	----------------	-------

OBRA: Contratação de empresa para Construção de uma unidade educacional de tempo integral, com 14 salas, no distrito de Araticum, no Município de Ubajara

MODALIDADE: CONCORRENCIA Nº 01.013/2026-CE

PREFEITURA: PREFEITURA MUNICIPAL DE UBAJARA

EXECUÇÃO DOS SERVIÇOS: 540 (QUINHENTOS E QUARENTA) DIAS

VALIDADE DA PROPOSTA: 60 (SESENTA) DIAS

DATA: 26 DE MARÇO DE 2026



RELATÓRIO ANALÍTICO - COMPOSIÇÕES DE CUSTOS

I0040	AJUDANTE DE ARMADOR/FERREIRO	SEINFRA	H	0,22500000	R\$ 4,2975	R\$ 4,2975
I0041	AJUDANTE DE CARPINTEIRO	SEINFRA	H	1,18500000	R\$ 22,6338	R\$ 22,6338
I0121	ARMADOR/FERREIRO	SEINFRA	H	0,22500000	R\$ 24,1600	R\$ 24,1600
I0498	CARPINTEIRO	SEINFRA	H	1,18500000	R\$ 24,1600	R\$ 28,6296
I2391	PEDREIRO	SEINFRA	H	4,13900000	R\$ 24,1600	R\$ 99,9982
I2543	SERVENTE	SEINFRA	H	8,19400000	R\$ 18,4600	R\$ 151,2612
TOTAL Mão de Obra:						R\$ 312,2560

VALOR: 455,15

VALOR BDI (20.00%): 91,03

VALOR COM BDI: 546,18

QUANTIDADE (UN): 5,00

49.2. C2832 FOSSA SÉPTICA E SUMIDOURO EM ALVENARIA (UN)

Material	FONTE	UNID	COEFICIENTE	PREÇO UNITÁRIO	TOTAL
I0280 BRITA	SEINFRA	M3	1,49200000	R\$ 93,9700	R\$ 140,2032
I2298 CURVA PVC ESGOTO LONGA DN 100MM	SEINFRA	UN	3,00000000	R\$ 54,6400	R\$ 163,9200
I2456 TUBO PVC ESGOTO PRIMÁRIO DE 100 - (NBR 5688)	SEINFRA	M	2,50000000	R\$ 14,7900	R\$ 36,9750
TOTAL Material:					R\$ 341,0982

Mão de Obra	FONTE	UNID	COEFICIENTE	PREÇO UNITÁRIO	TOTAL
I2543 SERVENTE	SEINFRA	H	2,00000000	R\$ 18,4600	R\$ 36,9200
TOTAL Mão de Obra:					R\$ 36,9200

Serviço	FONTE	UNID	COEFICIENTE	PREÇO UNITÁRIO	TOTAL
C0073 ALVENARIA DE TIJOLO CERÂMICO FURADO (9x19x19)cm C/ARGAMASSA MISTA DE CAL HIDRATADA ESP.=10cm (1:2:8)	SEINFRA	M2	10,05000000	R\$ 61,9100	R\$ 622,1955
C0074 ALVENARIA DE TIJOLO CERÂMICO FURADO (9x19x19)cm C/ARGAMASSA MISTA DE CAL HIDRATADA ESP=20 cm	SEINFRA	M2	12,92000000	R\$ 106,5900	R\$ 1.377,1428
C0216 ARMADURA CA-50A MÉDIA D= 6,3 A 10,0mm	SEINFRA	KG	41,86000000	R\$ 11,4100	R\$ 477,6226
C0838 CONCRETO P/VIBR., FCK 10 MPa COM AGREGADO ADQUIRIDO	SEINFRA	M3	0,29000000	R\$ 446,8100	R\$ 129,5749
C0840 CONCRETO P/VIBR., FCK 15 MPa COM AGREGADO ADQUIRIDO	SEINFRA	M3	0,59800000	R\$ 470,6700	R\$ 281,4607
C2784 ESCAVAÇÃO MANUAL SOLO DE 1A.CAT. PROF. ATÉ 1.50m	SEINFRA	M3	14,24000000	R\$ 48,9200	R\$ 696,6208
C1400 FORMA DE TÁBUAS DE 1" DE 3A. P/FUNDAÇÕES UTIL. 5 X	SEINFRA	M2	1,84000000	R\$ 76,1600	R\$ 140,1344
C2123 REBOCO C/ARGAMASSA DE CAL HIDRATADA E AREIA PENEIRADA TRAÇO 1:3 ESP=5 mm P/PAREDE	SEINFRA	M2	11,00000000	R\$ 25,6500	R\$ 282,1500
TOTAL Serviço:					R\$ 4.006,9017

VALOR: 4.384,92

VALOR BDI (20.00%): 876,96

VALOR COM BDI: 5.261,90

QUANTIDADE (UN): 1,00

49.3. C2600 TUBO PVC BRANCO RÍGIDO ESGOTO D=150mm (6") (M)

Material	FONTE	UNID	COEFICIENTE	PREÇO UNITÁRIO	TOTAL
I2197 TUBO PVC ESGOTO DE 150MM (6") - (NBR 5685)	SEINFRA	M	1,01000000	R\$ 38,6600	R\$ 39,0466

OBRA: Contratação de empresa para Construção de uma unidade educacional de tempo integral, com 14 salas, no distrito de Araticum, no Município de Ubajara

MODALIDADE: CONCORRENCIA Nº 01.013/2026-CE

PREFEITURA: PREFEITURA MUNICIPAL DE UBAJARA

EXECUÇÃO DOS SERVIÇOS: 540 (QUINHENTOS E QUARENTA) DIAS

VALIDADE DA PROPOSTA: 60 (SESSENTA) DIAS

DATA: 26 DE MARÇO DE 2026



RELATÓRIO ANALÍTICO - COMPOSIÇÕES DE CUSTO

TOTAL Material: R\$ 32.749,60

Mão de Obra	UNID	COEFICIENTE	PREÇO UNITÁRIO	TOTAL
10043 AJUDANTE DE ENCANADOR	SEINFRA H	0,60000000	R\$ 19,1000	R\$ 11,4600
12320 ENCANADOR	SEINFRA H	0,60000000	R\$ 23,4800	R\$ 14,0880
TOTAL Mão de Obra:				R\$ 25,5480

VALOR: 64,59

VALOR BDI (20.00%): 12,92

VALOR COM BDI: 77,51

QUANTIDADE (M): 22,00

9.4. C2593 TUBO PVC BRANCO P/ESGOTO D=100MM (4") (M)

Material	UNID	COEFICIENTE	PREÇO UNITÁRIO	TOTAL
10026 ADESIVO PARA TUBO DE PVC RIGIDO	SEINFRA KG	0,02500000	R\$ 59,2400	R\$ 1,4810
11888 SOLUÇÃO LIMPADORA PARA PVC RIGIDO	SEINFRA L	0,04000000	R\$ 57,0500	R\$ 2,2820
12193 TUBO PVC ESGOTO DE 100MM (4") - (NBR 5688)	SEINFRA M	1,01000000	R\$ 14,7900	R\$ 14,9379
TOTAL Material:				R\$ 18,7009

Mão de Obra	UNID	COEFICIENTE	PREÇO UNITÁRIO	TOTAL
10043 AJUDANTE DE ENCANADOR	SEINFRA H	0,52000000	R\$ 19,1000	R\$ 9,9320
12320 ENCANADOR	SEINFRA H	0,52000000	R\$ 23,4800	R\$ 12,2096
TOTAL Mão de Obra:				R\$ 22,1416

VALOR: 40,84

VALOR BDI (20.00%): 8,17

VALOR COM BDI: 49,01

QUANTIDADE (M): 51,18

9.5. C2595 TUBO PVC BRANCO P/ESGOTO D=40mm (1 1/2") (M)

Material	UNID	COEFICIENTE	PREÇO UNITÁRIO	TOTAL
10026 ADESIVO PARA TUBO DE PVC RIGIDO	SEINFRA KG	0,00500000	R\$ 59,2400	R\$ 0,2962
11888 SOLUÇÃO LIMPADORA PARA PVC RIGIDO	SEINFRA L	0,00750000	R\$ 57,0500	R\$ 0,4279
12194 TUBO PVC ESGOTO DE 40MM (1 1/2") - (NBR 5688)	SEINFRA M	1,01000000	R\$ 6,4600	R\$ 6,5246
TOTAL Material:				R\$ 7,2467

Mão de Obra	UNID	COEFICIENTE	PREÇO UNITÁRIO	TOTAL
10043 AJUDANTE DE ENCANADOR	SEINFRA H	0,24000000	R\$ 19,1000	R\$ 4,5840
12320 ENCANADOR	SEINFRA H	0,24000000	R\$ 23,4800	R\$ 5,6352
TOTAL Mão de Obra:				R\$ 10,2192

VALOR: 17,47

VALOR BDI (20.00%): 3,49

VALOR COM BDI: 20,96

QUANTIDADE (M): 20,00

49.6. C2596 TUBO PVC BRANCO P/ESGOTO D=50mm (2") (M)

OBRA: Contratação de empresa para Construção de uma unidade educacional de tempo integral, com 14 salas, no distrito de Araticum, no Município de Ubajara

MODALIDADE: CONCORRENCIA Nº 01.013/2026-CE

PREFEITURA: PREFEITURA MUNICIPAL DE UBAJARA

EXECUÇÃO DOS SERVIÇOS: 540 (QUINHENTOS E QUARENTA) DIAS

VALIDADE DA PROPOSTA: 60 (SESSENTA) DIAS

DATA: 26 DE MARÇO DE 2026



RELATÓRIO ANALÍTICO - COMPOSIÇÕES DE CUSTOS

Material	FORTE	UNID	COEFICIENTE	PREÇO UNITÁRIO	TOTAL
I0026 ADESIVO PARA TUBO DE PVC RIGIDO	SEINFRA	KG	0,00750000	R\$ 59,2400	R\$ 0,4443
I1888 SOLUÇÃO LIMPADORA PARA PVC RIGIDO	SEINFRA	L	0,01100000	R\$ 57,0500	R\$ 0,6276
I2195 TUBO PVC ESGOTO DE 50MM (2") - (NBR 5688)	SEINFRA	M	1,01000000	R\$ 10,0500	R\$ 10,1505
TOTAL Material:					R\$ 11,2224

Mão de Obra	FORTE	UNID	COEFICIENTE	PREÇO UNITÁRIO	TOTAL
I0043 AJUDANTE DE ENCANADOR	SEINFRA	H	0,30000000	R\$ 19,1000	R\$ 5,7300
I2320 ENCANADOR	SEINFRA	H	0,30000000	R\$ 23,4800	R\$ 7,0440
TOTAL Mão de Obra:					R\$ 12,7740

VALOR: 24,00
VALOR BDI (20.00%): 4,80
VALOR COM BDI: 28,80
QUANTIDADE (M): 17,00

50.1. C0661 CALHA DE CHAPA GALVANIZADA 26 DESENVOLVIMENTO 50cm (M)

Material	FORTE	UNID	COEFICIENTE	PREÇO UNITÁRIO	TOTAL
I0539 CHAPA DE AÇO GALVANIZADA N.26. DESENV 0.50M	SEINFRA	M	1,03000000	R\$ 21,7200	R\$ 22,3716
I1725 PREGO 15X15 (1.1/4" x 13) (APROXIMADAMENTE 672UN/KG)	SEINFRA	KG	0,09000000	R\$ 14,9500	R\$ 1,3455
I1784 REBITES	SEINFRA	KG	0,04000000	R\$ 58,9700	R\$ 2,3588
I1873 SOLDA 70X30	SEINFRA	KG	0,04000000	R\$ 119,7900	R\$ 4,7916
TOTAL Material:					R\$ 30,8675

Mão de Obra	FORTE	UNID	COEFICIENTE	PREÇO UNITÁRIO	TOTAL
I0043 AJUDANTE DE ENCANADOR	SEINFRA	H	1,20000000	R\$ 19,1000	R\$ 22,9200
I2320 ENCANADOR	SEINFRA	H	1,20000000	R\$ 23,4800	R\$ 28,1760
TOTAL Mão de Obra:					R\$ 51,0960

VALOR: 81,96
VALOR BDI (20.00%): 16,39
VALOR COM BDI: 98,35
QUANTIDADE (M): 72,40

50.2. C2600 TUBO PVC BRANCO RÍGIDO ESGOTO D=150mm (6") (M)

Material	FORTE	UNID	COEFICIENTE	PREÇO UNITÁRIO	TOTAL
I2197 TUBO PVC ESGOTO DE 150MM (6") - (NBR 5688)	SEINFRA	M	1,01000000	R\$ 38,6600	R\$ 39,0466
TOTAL Material:					R\$ 39,0466

Mão de Obra	FORTE	UNID	COEFICIENTE	PREÇO UNITÁRIO	TOTAL
I0043 AJUDANTE DE ENCANADOR	SEINFRA	H	0,60000000	R\$ 19,1000	R\$ 11,4600
I2320 ENCANADOR	SEINFRA	H	0,60000000	R\$ 23,4800	R\$ 14,0880
TOTAL Mão de Obra:					R\$ 25,5480

VALOR: 64,59
VALOR BDI (20.00%): 12,92
VALOR COM BDI: 77,51

OBRA: Contratação de empresa para Construção de uma unidade educacional de tempo integral, com 14 salas, no distrito de Araticum, no Município de Ubajara

MODALIDADE: CONCORRENCIA Nº 01.013/2026-CE

PREFEITURA: PREFEITURA MUNICIPAL DE UBAJARA

EXECUÇÃO DOS SERVIÇOS: 540 (QUINHENTOS E QUARENTA) DIAS

VALIDADE DA PROPOSTA: 60 (SESSENTA) DIAS

DATA: 26 DE MARÇO DE 2026



RELATÓRIO ANALÍTICO - COMPOSIÇÕES DE CUSTOS

50.3. C2601 TUBO PVC BRANCO RÍGIDO ESGOTO D=200mm (8") (M)

Material	FORTE	UNID	COEFICIENTE	PREÇO UNITÁRIO	TOTAL
I2208 TUBO PVC ESGOTO BRANCO RÍGIDO D=200MM (8") - (NBR 7362)	SEINFRA	M	1,01000000	R\$ 89,1400	R\$ 90,0314
TOTAL Material:					R\$ 90,0314

Mão de Obra	FORTE	UNID	COEFICIENTE	PREÇO UNITÁRIO	TOTAL
I0043 AJUDANTE DE ENCANADOR	SEINFRA	H	0,70000000	R\$ 19,1000	R\$ 13,3700
I2320 ENCANADOR	SEINFRA	H	0,70000000	R\$ 23,4800	R\$ 16,4360
TOTAL Mão de Obra:					R\$ 29,8060

VALOR: 119,84
VALOR BDI (20.00%): 23,97
VALOR COM BDI: 143,81
QUANTIDADE (M): 25,67

51.1. C0621 CAIXA DE LIGAÇÃO EM CHAPA AÇO ESTAMPADA, 3"X3", 4"X2", 4"X4" (UN)

Material	FORTE	UNID	COEFICIENTE	PREÇO UNITÁRIO	TOTAL
I0419 CAIXA ESTAMPADA 3"X3", 4"X2", 4"X4" - CHAPA 18	SEINFRA	UN	1,00000000	R\$ 1,8000	R\$ 1,8000
TOTAL Material:					R\$ 1,8000

Mão de Obra	FORTE	UNID	COEFICIENTE	PREÇO UNITÁRIO	TOTAL
I0042 AJUDANTE DE ELETRICISTA	SEINFRA	H	0,15000000	R\$ 19,1000	R\$ 2,8650
I2312 ELETRICISTA	SEINFRA	H	0,15000000	R\$ 24,1500	R\$ 3,6225
TOTAL Mão de Obra:					R\$ 6,4875

VALOR: 8,29
VALOR BDI (20.00%): 1,66
VALOR COM BDI: 9,95
QUANTIDADE (UN): 23,00

51.2. C2493 TOMADA UNIVERSAL 10A 250V (UN)

Material	FORTE	UNID	COEFICIENTE	PREÇO UNITÁRIO	TOTAL
I2119 TOMADA UNIVERSAL 2POLOS	SEINFRA	UN	1,00000000	R\$ 8,7400	R\$ 8,7400
TOTAL Material:					R\$ 8,7400

Mão de Obra	FORTE	UNID	COEFICIENTE	PREÇO UNITÁRIO	TOTAL
I0042 AJUDANTE DE ELETRICISTA	SEINFRA	H	0,21000000	R\$ 19,1000	R\$ 4,0110
I2312 ELETRICISTA	SEINFRA	H	0,21000000	R\$ 24,1500	R\$ 5,0715
TOTAL Mão de Obra:					R\$ 9,0825

VALOR: 17,82
VALOR BDI (20.00%): 3,56
VALOR COM BDI: 21,38
QUANTIDADE (UN): 3,00

OBRA: Contratação de empresa para Construção de uma unidade educacional de tempo integral, com 14 salas, no distrito de Araticum, no Município de Ubajara

MODALIDADE: CONCORRENCIA Nº 01.013/2026-CE

PREFEITURA: PREFEITURA MUNICIPAL DE UBAJARA

EXECUÇÃO DOS SERVIÇOS: 540 (QUINHENTOS E QUARENTA) DIAS

VALIDADE DA PROPOSTA: 60 (SESSENTA) DIAS

DATA: 26 DE MARÇO DE 2026



RELATÓRIO ANALÍTICO - COMPOSIÇÕES DE CUSTOS

51.3. C1481 INTERRUPTOR DUAS TECLAS PARALELO 10A 250V (UN)

Material	FONTE	UNID	COEFICIENTE	PREÇO UNITÁRIO	TOTAL
I1261 INTERRUPTOR 2 TECLAS PARALELO	SEINFRA	UN	1,00000000	R\$ 19,8100	R\$ 19,8100
TOTAL Material:					R\$ 19,8100

Mão de Obra	FONTE	UNID	COEFICIENTE	PREÇO UNITÁRIO	TOTAL
I0042 AJUDANTE DE ELETRICISTA	SEINFRA	H	0,53000000	R\$ 19,1000	R\$ 10,1230
I2312 ELETRICISTA	SEINFRA	H	0,53000000	R\$ 24,1500	R\$ 12,7995
TOTAL Mão de Obra:					R\$ 22,9225

VALOR: 42,73
VALOR BDI (20.00%): 8,55
VALOR COM BDI: 51,28
QUANTIDADE (UN): 7,00

51.4. C1092 DISJUNTOR MONOPOLAR EM QUADRO DE DISTRIBUIÇÃO 10A (UN)

Material	FONTE	UNID	COEFICIENTE	PREÇO UNITÁRIO	TOTAL
I0980 DISJUNTOR MONOPOLAR 10A	SEINFRA	UN	1,00000000	R\$ 10,3700	R\$ 10,3700
TOTAL Material:					R\$ 10,3700

Mão de Obra	FONTE	UNID	COEFICIENTE	PREÇO UNITÁRIO	TOTAL
I0042 AJUDANTE DE ELETRICISTA	SEINFRA	H	0,30000000	R\$ 19,1000	R\$ 5,7300
I2312 ELETRICISTA	SEINFRA	H	0,30000000	R\$ 24,1500	R\$ 7,2450
TOTAL Mão de Obra:					R\$ 12,9750

VALOR: 23,35
VALOR BDI (20.00%): 4,67
VALOR COM BDI: 28,02
QUANTIDADE (UN): 5,00

51.5. C1095 DISJUNTOR MONOPOLAR EM QUADRO DE DISTRIBUIÇÃO 20A (UN)

Material	FONTE	UNID	COEFICIENTE	PREÇO UNITÁRIO	TOTAL
I0983 DISJUNTOR MONOPOLAR 20A	SEINFRA	UN	1,00000000	R\$ 10,3700	R\$ 10,3700
TOTAL Material:					R\$ 10,3700

Mão de Obra	FONTE	UNID	COEFICIENTE	PREÇO UNITÁRIO	TOTAL
I0042 AJUDANTE DE ELETRICISTA	SEINFRA	H	0,30000000	R\$ 19,1000	R\$ 5,7300
I2312 ELETRICISTA	SEINFRA	H	0,30000000	R\$ 24,1500	R\$ 7,2450
TOTAL Mão de Obra:					R\$ 12,9750

VALOR: 23,35
VALOR BDI (20.00%): 4,67
VALOR COM BDI: 28,02
QUANTIDADE (UN): 5,00

51.6. C1096 DISJUNTOR MONOPOLAR EM QUADRO DE DISTRIBUIÇÃO 25A (UN)

OBRA: Contratação de empresa para Construção de uma unidade educacional de tempo integral, com 14 salas, no distrito de Araticum, no Município de Ubajara

MODALIDADE: CONCORRENCIA Nº 01.013/2026-CE

PREFEITURA: PREFEITURA MUNICIPAL DE UBAJARA

EXECUÇÃO DOS SERVIÇOS: 540 (QUINHENTOS E QUARENTA) DIAS

VALIDADE DA PROPOSTA: 60 (SESSENTA) DIAS

DATA: 26 DE MARÇO DE 2026



RELATÓRIO ANALÍTICO - COMPOSIÇÕES DE CUSTOS

Material	FORTE	UNID	COEFICIENTE	PREÇO UNITÁRIO	TOTAL
I0984 DISJUNTOR MONOPOLAR 25A	SEINFRA	UN	1,00000000	R\$ 10,3700	R\$ 10,3700
TOTAL Material:					R\$ 10,3700

Mão de Obra	FORTE	UNID	COEFICIENTE	PREÇO UNITÁRIO	TOTAL
I0042 AJUDANTE DE ELETRICISTA	SEINFRA	H	0,30000000	R\$ 19,1000	R\$ 5,7300
I2312 ELETRICISTA	SEINFRA	H	0,30000000	R\$ 24,1500	R\$ 7,2450
TOTAL Mão de Obra:					R\$ 12,9750

VALOR: 23,35
VALOR BDI (20.00%): 4,67
VALOR COM BDI: 28,02
QUANTIDADE (UN): 8,00

51.7. C1108 DISJUNTOR TRIPOLAR C/ACIONAMENTO NA PORTA DO Q.D.ATE 160A (UN)

Material	FORTE	UNID	COEFICIENTE	PREÇO UNITÁRIO	TOTAL
I0992 DISJUNTOR TIPO COMPACTO 3X160A	SEINFRA	UN	1,00000000	R\$ 207,6600	R\$ 207,6600
TOTAL Material:					R\$ 207,6600

Mão de Obra	FORTE	UNID	COEFICIENTE	PREÇO UNITÁRIO	TOTAL
I0042 AJUDANTE DE ELETRICISTA	SEINFRA	H	2,00000000	R\$ 19,1000	R\$ 38,2000
I2312 ELETRICISTA	SEINFRA	H	2,00000000	R\$ 24,1500	R\$ 48,3000
TOTAL Mão de Obra:					R\$ 86,5000

VALOR: 294,16
VALOR BDI (20.00%): 58,83
VALOR COM BDI: 352,99
QUANTIDADE (UN): 2,00

51.8. C1109 DISJUNTOR TRIPOLAR C/ACIONAMENTO NA PORTA DO Q.D.ATE 250A (UN)

Material	FORTE	UNID	COEFICIENTE	PREÇO UNITÁRIO	TOTAL
I0994 DISJUNTOR TIPO COMPACTO E ABERTO 3X 250A	SEINFRA	UN	1,00000000	R\$ 2.131,0300	R\$ 2.131,0300
TOTAL Material:					R\$ 2.131,0300

Mão de Obra	FORTE	UNID	COEFICIENTE	PREÇO UNITÁRIO	TOTAL
I0042 AJUDANTE DE ELETRICISTA	SEINFRA	H	2,00000000	R\$ 19,1000	R\$ 38,2000
I2312 ELETRICISTA	SEINFRA	H	2,00000000	R\$ 24,1500	R\$ 48,3000
TOTAL Mão de Obra:					R\$ 86,5000

VALOR: 2.217,53
VALOR BDI (20.00%): 443,51
VALOR COM BDI: 2.661,04
QUANTIDADE (UN): 1,00

51.9. C2067 QUADRO DE DISTRIBUIÇÃO DE LUZ EMBUTIR ATÉ 12 DIVISÕES 207X332X95mm, C/BARRAMENTO (UN)

Material	FORTE	UNID	COEFICIENTE	PREÇO UNITÁRIO	TOTAL
I0193 BARRAMENTO NEUTRO P/ BAIXA TENSÃO	SEINFRA	UN	1,00000000	R\$ 38,6300	R\$ 38,6300

OBRA: Contratação de empresa para Construção de uma unidade educacional de tempo integral, com 14 salas, no distrito de Araticum, no Município de Ubajara

MODALIDADE: CONCORRENCIA Nº 01.013/2026-CE

PREFEITURA: PREFEITURA MUNICIPAL DE UBAJARA

EXECUÇÃO DOS SERVIÇOS: 540 (QUINHENTOS E QUARENTA) DIAS

VALIDADE DA PROPOSTA: 60 (SESSENTA) DIAS

DATA: 26 DE MARÇO DE 2026



RELATÓRIO ANALÍTICO - COMPOSIÇÕES DE CUSTO

I0194	BARRAMENTO PRINCIPAL P/ BAIXA TENSÃO	SEINFRA	UN	1,00000000	R\$ 38,200	R\$ 38,200
I0195	BARRAMENTO TERRA P/ BAIXA TENSÃO	SEINFRA	UN	1,00000000	R\$ 31,420	R\$ 31,420
I1754	QUADRO DISTRIBUIÇÃO LUZ 207X332X95MM	SEINFRA	UN	1,00000000	R\$ 104,940	R\$ 104,940
TOTAL Material:						R\$ 213,000

Mão de Obra	FORTE	UNID	COEFICIENTE	PREÇO UNITÁRIO	TOTAL
I0042 AJUDANTE DE ELETRICISTA	SEINFRA	H	2,00000000	R\$ 19,1000	R\$ 38,2000
I2312 ELETRICISTA	SEINFRA	H	2,00000000	R\$ 24,1500	R\$ 48,3000
TOTAL Mão de Obra:					R\$ 86,5000
VALOR:					299,50
VALOR BDI (20.00%):					59,90
VALOR COM BDI:					359,40
QUANTIDADE (UN):					2,00

51.10. C1197 ELETRODUTO PVC ROSC.INCL.CONEXÕES D= 32mm (1") (M)

Material	FORTE	UNID	COEFICIENTE	PREÇO UNITÁRIO	TOTAL
I1070 ELETRODUTO DE PVC RIGIDO 1"	SEINFRA	M	1,10000000	R\$ 6,6800	R\$ 7,3480
TOTAL Material:					R\$ 7,3480

Mão de Obra	FORTE	UNID	COEFICIENTE	PREÇO UNITÁRIO	TOTAL
I0042 AJUDANTE DE ELETRICISTA	SEINFRA	H	0,45000000	R\$ 19,1000	R\$ 8,5950
I2312 ELETRICISTA	SEINFRA	H	0,45000000	R\$ 24,1500	R\$ 10,8675
TOTAL Mão de Obra:					R\$ 19,4625
VALOR:					26,81
VALOR BDI (20.00%):					5,36
VALOR COM BDI:					32,17
QUANTIDADE (M):					73,00

51.11. C1374 FIO ISOLADO PVC P/750V 2.5 MM2 (M)

Material	FORTE	UNID	COEFICIENTE	PREÇO UNITÁRIO	TOTAL
I1172 FIO ISOLADO EM PVC 2.50MM2 - 750V	SEINFRA	M	1,02000000	R\$ 1,6300	R\$ 1,6626
TOTAL Material:					R\$ 1,6626

Mão de Obra	FORTE	UNID	COEFICIENTE	PREÇO UNITÁRIO	TOTAL
I0042 AJUDANTE DE ELETRICISTA	SEINFRA	H	0,11000000	R\$ 19,1000	R\$ 2,1010
I2312 ELETRICISTA	SEINFRA	H	0,11000000	R\$ 24,1500	R\$ 2,6565
TOTAL Mão de Obra:					R\$ 4,7575
VALOR:					6,42
VALOR BDI (20.00%):					1,28
VALOR COM BDI:					7,70
QUANTIDADE (M):					288,00

51.12. C0537 CABO ISOLADO PVC 750V 6MM2 (M)

Material	FORTE	UNID	COEFICIENTE	PREÇO UNITÁRIO	TOTAL
----------	-------	------	-------------	----------------	-------

OBRA: Contratação de empresa para Construção de uma unidade educacional de tempo integral, com 14 salas, no distrito de Araticum, no Município de Ubajara

MODALIDADE: CONCORRENCIA Nº 01.013/2026-CE

PREFEITURA: PREFEITURA MUNICIPAL DE UBAJARA

EXECUÇÃO DOS SERVIÇOS: 540 (QUINHENTOS E QUARENTA) DIAS

VALIDADE DA PROPOSTA: 60 (SESSENTA) DIAS

DATA: 26 DE MARÇO DE 2026



RELATÓRIO ANALÍTICO - COMPOSIÇÕES DE CUSTO

I0358 CABO ISOLADO PVC 750V 6MM2 SEINFRA M 1,02000000

Mão de Obra	FORTE	UNID	COEFICIENTE	PREÇO UNITÁRIO	TOTAL
I0042 AJUDANTE DE ELETRICISTA	SEINFRA	H	0,13000000	R\$ 19,1000	R\$ 2,4830
I2312 ELETRICISTA	SEINFRA	H	0,13000000	R\$ 24,1500	R\$ 3,1395
TOTAL Mão de Obra:					R\$ 5,6225

VALOR: 9,59
VALOR BDI (20.00%): 1,92
VALOR COM BDI: 11,51
QUANTIDADE (M): 80,00

51.13. C1666 LUMINÁRIA FLUORESCENTE COMPLETA C/2 LÂMPADAS DE 40W (UN)

Material	FORTE	UNID	COEFICIENTE	PREÇO UNITÁRIO	TOTAL
I1364 LUMINARIA FLUORESCENTE 2X40W COMPLETA COM LAMPADA	SEINFRA	UN	1,00000000	R\$ 75,9800	R\$ 75,9800
TOTAL Material:					R\$ 75,9800

Mão de Obra	FORTE	UNID	COEFICIENTE	PREÇO UNITÁRIO	TOTAL
I0042 AJUDANTE DE ELETRICISTA	SEINFRA	H	1,10000000	R\$ 19,1000	R\$ 21,0100
I2312 ELETRICISTA	SEINFRA	H	1,10000000	R\$ 24,1500	R\$ 26,5650
TOTAL Mão de Obra:					R\$ 47,5750

VALOR: 123,56
VALOR BDI (20.00%): 24,71
VALOR COM BDI: 148,27
QUANTIDADE (UN): 6,00

51.14. C1663 LUMINÁRIA FLUORESCENTE COMPLETA C/ 1 LÂMPADA 40W (UN)

Material	FORTE	UNID	COEFICIENTE	PREÇO UNITÁRIO	TOTAL
I1361 LUMINARIA FLUOR. 1X40W COMPLETA C/ LAMPADA	SEINFRA	UN	1,00000000	R\$ 49,1600	R\$ 49,1600
TOTAL Material:					R\$ 49,1600

Mão de Obra	FORTE	UNID	COEFICIENTE	PREÇO UNITÁRIO	TOTAL
I0042 AJUDANTE DE ELETRICISTA	SEINFRA	H	0,50000000	R\$ 19,1000	R\$ 9,5500
I2312 ELETRICISTA	SEINFRA	H	1,00000000	R\$ 24,1500	R\$ 24,1500
TOTAL Mão de Obra:					R\$ 33,7000

VALOR: 82,86
VALOR BDI (20.00%): 16,57
VALOR COM BDI: 99,43
QUANTIDADE (UN): 1,00

51.15. C2053 PROJETO EXTERNO C/ LÂMPADA DE VAPOR DE MERCÚRIO DE 400W, S/ FOTOCÉLULA (UN)

Material	FORTE	UNID	COEFICIENTE	PREÇO UNITÁRIO	TOTAL
I1478 LÂMPADA VAPOR DE MERCURIO 400W/220V	SEINFRA	UN	1,00000000	R\$ 54,4800	R\$ 54,4800

OBRA: Contratação de empresa para Construção de uma unidade educacional de tempo integral, com 14 salas, no distrito de Araticum, no Município de Ubajara

MODALIDADE: CONCORRENCIA Nº 01.013/2026-CE

PREFEITURA: PREFEITURA MUNICIPAL DE UBAJARA

EXECUÇÃO DOS SERVIÇOS: 540 (QUINHENTOS E QUARENTA) DIAS

VALIDADE DA PROPOSTA: 60 (SESENTA) DIAS

DATA: 26 DE MARÇO DE 2026



RELATÓRIO ANALÍTICO - COMPOSIÇÕES DE CUSTO

11738	PROJETOR EXTERNO COM ÂNGULO ELEV REGULÁVEL PI/LÂMPADA ATÉ 400W	SEINFRA	UN	1,00000000		
11775	REATOR AFP P/ LÂMP. V. MERCÚRIO 400W	SEINFRA	UN	1,00000000		

Fl. nº 2830
R\$ 88,4500 R\$ 88,4500
R\$ 176,9000 R\$ 176,9000
TOTAL Material: R\$ 259,0700

Mão de Obra	FONTE	UNID	COEFICIENTE	PREÇO UNITÁRIO	TOTAL
I0042 AJUDANTE DE ELETRICISTA	SEINFRA	H	2,00000000	R\$ 19,1000	R\$ 38,2000
I2312 ELETRICISTA	SEINFRA	H	2,00000000	R\$ 24,1500	R\$ 48,3000
TOTAL Mão de Obra:					R\$ 86,5000
VALOR:					345,57
VALOR BDI (20.00%):					69,11
VALOR COM BDI:					414,68
QUANTIDADE (UN):					20,00

52.1. C3911 CONECTOR DE ATERRAMENTO TIPO K2C17-10mm BURDY (UN)

Material	FONTE	UNID	COEFICIENTE	PREÇO UNITÁRIO	TOTAL
I7382 CONECTOR DE ATERRAMENTO TIPO K2C17-10mm BURDY	SEINFRA	UN	1,00000000	R\$ 10,2400	R\$ 10,2400
TOTAL Material:					R\$ 10,2400

Mão de Obra	FONTE	UNID	COEFICIENTE	PREÇO UNITÁRIO	TOTAL
I2312 ELETRICISTA	SEINFRA	H	0,05200000	R\$ 24,1500	R\$ 1,2558
I2543 SERVENTE	SEINFRA	H	0,05200000	R\$ 18,4600	R\$ 0,9599
TOTAL Mão de Obra:					R\$ 2,2157
VALOR:					12,46
VALOR BDI (20.00%):					2,49
VALOR COM BDI:					14,95
QUANTIDADE (UN):					12,00

52.2. C0869 CORDOALHA COBRE NÚ 35MM2 E ISOLADORES P/PARA-RAIO (M)

Material	FONTE	UNID	COEFICIENTE	PREÇO UNITÁRIO	TOTAL
I0339 CABO COBRE NU 35MM2	SEINFRA	M	1,00000000	R\$ 32,6400	R\$ 32,6400
I1910 SUPORTE ISOLADOR SIMPLES COM ROLDANA PARA DESCIDA DE ATERRAMENTO DE PARA-RAIO EM EDIFICAÇÕES	SEINFRA	UN	0,50000000	R\$ 8,2300	R\$ 4,1150
TOTAL Material:					R\$ 36,7550

Mão de Obra	FONTE	UNID	COEFICIENTE	PREÇO UNITÁRIO	TOTAL
I0042 AJUDANTE DE ELETRICISTA	SEINFRA	H	0,50000000	R\$ 19,1000	R\$ 9,5500
I2312 ELETRICISTA	SEINFRA	H	0,50000000	R\$ 24,1500	R\$ 12,0750
TOTAL Mão de Obra:					R\$ 21,6250
VALOR:					58,38
VALOR BDI (20.00%):					11,68
VALOR COM BDI:					70,06
QUANTIDADE (M):					24,00

OBRA: Contratação de empresa para Construção de uma unidade educacional de tempo integral, com 14 salas, no distrito de Araticum, no Município de Ubajara

MODALIDADE: CONCORRENCIA Nº 01.013/2026-CE

PREFEITURA: PREFEITURA MUNICIPAL DE UBAJARA

EXECUÇÃO DOS SERVIÇOS: 540 (QUINHENTOS E QUARENTA) DIAS

VALIDADE DA PROPOSTA: 60 (SESENTA) DIAS

DATA: 26 DE MARÇO DE 2026

F2



RELATÓRIO ANALÍTICO - COMPOSIÇÕES DE CUSTOS

52.3. C0325 ATERRAMENTO COMPLETO C/ HASTE COPPERWELD 3/4" X 3.0M (UN)

Material	FORTE	UNID	COEFICIENTE	PREÇO UNITÁRIO	TOTAL
I0338 CABO COBRE NU 25MM2	SEINFRA	M	3,00000000	R\$ 22,1700	R\$ 66,5100
I0421 CAIXA INSPEÇÃO DO TERRA	SEINFRA	UN	1,00000000	R\$ 61,5900	R\$ 61,5900
I0841 CONECTOR PARA HASTE TERRA	SEINFRA	UN	1,00000000	R\$ 2,6500	R\$ 2,6500
I1243 HASTE DE ATERRAMENTO COPPERWELD 3/4" x 3M	SEINFRA	UN	1,00000000	R\$ 123,3000	R\$ 123,3000
TOTAL Material:					R\$ 254,0500

Mão de Obra	FORTE	UNID	COEFICIENTE	PREÇO UNITÁRIO	TOTAL
I0042 AJUDANTE DE ELETRICISTA	SEINFRA	H	3,50000000	R\$ 19,1000	R\$ 66,8500
I2312 ELETRICISTA	SEINFRA	H	1,50000000	R\$ 24,1500	R\$ 36,2250
TOTAL Mão de Obra:					R\$ 103,0750

VALOR: 357,13
VALOR BDI (20.00%): 71,43
VALOR COM BDI: 428,56
QUANTIDADE (UN): 5,00

53.1. C0035 ALAMBRADO C/ TUBO DE AÇO GALVANIZADO 2", INCLUSIVE PINTURA (M2)

Material	FORTE	UNID	COEFICIENTE	PREÇO UNITÁRIO	TOTAL
I0098 ARAME GALVANIZADO N.10 BWG	SEINFRA	KG	0,15000000	R\$ 8,9300	R\$ 1,3395
I0100 ARAME GALVANIZADO N.14 BWG	SEINFRA	KG	0,07000000	R\$ 10,3300	R\$ 0,7231
I1100 ESMALTE SINTETICO	SEINFRA	L	0,12000000	R\$ 29,8100	R\$ 3,5772
I1872 SOLDA 50X50	SEINFRA	KG	0,15000000	R\$ 137,5700	R\$ 20,6355
I2036 TELA DE ARAME GALVANIZADO DE 2" (5 X 5 CM) FIO N.14 (2,11MM BWG)	SEINFRA	M2	1,05000000	R\$ 26,7500	R\$ 28,0875
I2171 TUBO AÇO GALVANIZADO DE 50MM (2')	SEINFRA	M	2,73000000	R\$ 68,1200	R\$ 185,9676
I2293 ZARCÃO	SEINFRA	L	0,10000000	R\$ 26,9400	R\$ 2,6940
TOTAL Material:					R\$ 243,0244

Mão de Obra	FORTE	UNID	COEFICIENTE	PREÇO UNITÁRIO	TOTAL
I0045 AJUDANTE DE PINTOR	SEINFRA	H	0,50000000	R\$ 19,1000	R\$ 9,5500
I0046 AJUDANTE DE SERRALHEIRO	SEINFRA	H	0,90000000	R\$ 19,1000	R\$ 17,1900
I1858 SERRALHEIRO	SEINFRA	H	1,50000000	R\$ 24,1600	R\$ 36,2400
TOTAL Mão de Obra:					R\$ 62,9800

VALOR: 306,00
VALOR BDI (20.00%): 61,20
VALOR COM BDI: 367,20
QUANTIDADE (M2): 139,20

53.2. C0386 BEBEDOURO EM AÇO INOX COM 1,60m (UN)

Material	FORTE	UNID	COEFICIENTE	PREÇO UNITÁRIO	TOTAL
I0215 BEBEDOURO EM AÇO INOX COM 1,60M	SEINFRA	UN	1,00000000	R\$ 2.169,8400	R\$ 2.169,8400
TOTAL Material:					R\$ 2.169,8400

OBRA: Contratação de empresa para Construção de uma unidade educacional de tempo integral, com 14 salas, no distrito de Araticum, no Município de Ubajara

MODALIDADE: CONCORRENCIA Nº 01.013/2026-CE

PREFEITURA: PREFEITURA MUNICIPAL DE UBAJARA

EXECUÇÃO DOS SERVIÇOS: 540 (QUINHENTOS E QUARENTA) DIAS

VALIDADE DA PROPOSTA: 60 (SESENTA) DIAS

DATA: 26 DE MARÇO DE 2026



RELATÓRIO ANALÍTICO - COMPOSIÇÕES DE CUSTOS

Mão de Obra	FONTE	UNID	COEFICIENTE	PREÇO UNITÁRIO	TOTAL
I0043 AJUDANTE DE ENCANADOR	SEINFRA	H	2,50000000	R\$ 19,1000	R\$ 47,7500
I2320 ENCANADOR	SEINFRA	H	2,50000000	R\$ 23,4800	R\$ 58,7000
TOTAL Mão de Obra:					R\$ 106,4500

VALOR: 2.276,29
 VALOR BDI (20.00%): 455,26
 VALOR COM BDI: 2.731,55
 QUANTIDADE (UN): 2,00

53.3. C1898 PEÇAS DE APOIO DEFICIENTES C/TUBO INOX P/WC'S (M)

Material	FONTE	UNID	COEFICIENTE	PREÇO UNITÁRIO	TOTAL
I0108 AREIA GROSSA	SEINFRA	M3	0,00050000	R\$ 111,8100	R\$ 0,0559
I0805 CIMENTO PORTLAND	SEINFRA	KG	0,15000000	R\$ 0,6600	R\$ 0,0990
I1646 PEÇAS DE APOIO DEFICIENTE C/TUBO INOX EM WC'S	SEINFRA	M	1,00000000	R\$ 148,7300	R\$ 148,7300
TOTAL Material:					R\$ 148,8949

Mão de Obra	FONTE	UNID	COEFICIENTE	PREÇO UNITÁRIO	TOTAL
I1530 MONTADOR	SEINFRA	H	1,00000000	R\$ 24,1600	R\$ 24,1600
I2391 PEDREIRO	SEINFRA	H	0,25000000	R\$ 24,1600	R\$ 6,0400
I2543 SERVENTE	SEINFRA	H	0,35000000	R\$ 18,4600	R\$ 6,4610
TOTAL Mão de Obra:					R\$ 36,6610

VALOR: 185,55
 VALOR BDI (20.00%): 37,11
 VALOR COM BDI: 222,66
 QUANTIDADE (M): 2,40

53.4. C1347 CONJUNTO PARA BASQUETE COM TABELAS EM COMPENSADO NAVAL, MODELO OFICIAL, 1,05X1,80M, ESP. 18MM, COMPLETO, INCLUSIVE ESTRUTURA EM TUBOS DE AÇO GALVANIZADO DE 4" E DE 1", ACABAMENTO EM MASSA PLASTICA, PRIMER E TINTA ESMALTE SINTÉTICO, COM REFORÇO TIPO MÃO FRANCESA, AVANÇO LIVRE DE 2,30M (CJ)

Material	FONTE	UNID	COEFICIENTE	PREÇO UNITÁRIO	TOTAL
I1139 ESTRUTURA METÁLICA P/ TABELA DE BASQUETE, EM TUBOS DE AÇO DE 4" E DE 1" PAREDE 2MM, ACABAMENTO EM MASSA PLÁSTICA, PRIMER E TINTA ESMALTE SINTÉTICO, COM REFORÇO TIPO MÃO FRANCESA, AVANÇO LIVRE DE 2,30M	SEINFRA	CJ	1,00000000	R\$ 1.486,6500	R\$ 1.486,6500
I1911 TABELAS DE BASQUETE, INCLUSIVE COMPENSADO NAVAL, MODELO OFICIAL, 1,05X1,80M, ESP. 18MM, SEM ESTRUTURA DE FIXAÇÃO	SEINFRA	CJ	1,00000000	R\$ 3.282,2600	R\$ 3.282,2600
TOTAL Material:					R\$ 4.768,9100

Serviço	FONTE	UNID	COEFICIENTE	PREÇO UNITÁRIO	TOTAL
C3268 CONCRETO P/VIBR., FCK=10MPa COM AGREGADO PRODUZIDO (S/TRANSP.)	SEINFRA	M3	0,08650000	R\$ 396,9100	R\$ 34,3327
TOTAL Serviço:					R\$ 34,3327

VALOR: 4.803,24
 VALOR BDI (20.00%): 960,65
 VALOR COM BDI: 5.763,89
 QUANTIDADE (CJ): 1,00

OBRA: Contratação de empresa para Construção de uma unidade educacional de tempo integral, com 14 salas, no distrito de Araticum, no Município de Ubajara
MODALIDADE: CONCORRENCIA Nº 01.013/2026-CE
PREFEITURA: PREFEITURA MUNICIPAL DE UBAJARA
EXECUÇÃO DOS SERVIÇOS: 540 (QUINHENTOS E QUARENTA) DIAS
VALIDADE DA PROPOSTA: 60 (SESSENTA) DIAS
DATA: 26 DE MARÇO DE 2026



RELATÓRIO ANALÍTICO - COMPOSIÇÕES DE CUSTOS

53.5. C1349 CONJUNTO PARA FUTSAL COM TRAVES OFICIAIS DE 3,00 X 2,00 M EM TUBO DE AÇO GALVANIZADO 3" COM REQUADRO EM TUBO DE 1", PINTURA EM PRIMER COM TINTA ESMALTE SINTÉTICO E REDES (CJ)

Material	FORTE	UNID	COEFICIENTE	PREÇO UNITÁRIO	TOTAL
I1137 TRAVES PARA FUTSAL OFICIAL COMPLETA, DE 3,00 X 2,00 M EM TUBO DE AÇO GALVANIZADO 3" COM REQUADRO EM TUBO DE 1", PINTURA EM PRIMER COM TINTA ESMALTE SINTÉTICO E REDES DE POLIETILENO FIO 4 MM	SEINFRA	CJ	1,00000000	R\$ 4.163,2500	R\$ 4.163,2500

TOTAL Material: R\$ 4.163,2500

VALOR: 4.163,25
 VALOR BDI (20,00%): 832,65
 VALOR COM BDI: 4.995,90
 QUANTIDADE (CJ): 1,00

53.6. C1351 CONJUNTO PARA QUADRA DE VOLEI OFICIAL COM POSTES EM TUBO DE AÇO GALVANIZADO 3", H = *255* CM, PINTURA EM TINTA ESMALTE SINTÉTICO, REDE DE NYLON COM 2 MM, MALHA 10 X 10 CM E ANTENAS OFICIAIS (CJ)

Material	FORTE	UNID	COEFICIENTE	PREÇO UNITÁRIO	TOTAL
I1140 REDE PARA PARA QUADRA DE VOLEI COMPLETA, COM POSTES EM TUBO DE AÇO GALVANIZADO 3", H = *255* CM, PINTURA EM TINTA ESMALTE SINTÉTICO, REDE DE NYLON COM 2 MM, MALHA 10 X 10 CM E ANTENAS OFICIAIS EM FIBRA DE VIDRO	SEINFRA	CJ	1,00000000	R\$ 2.527,4500	R\$ 2.527,4500

TOTAL Material: R\$ 2.527,4500

VALOR: 2.527,45
 VALOR BDI (20,00%): 505,49
 VALOR COM BDI: 3.032,94
 QUANTIDADE (CJ): 1,00

53.7. C1628 LIMPEZA GERAL (M2)

Mão de Obra	FORTE	UNID	COEFICIENTE	PREÇO UNITÁRIO	TOTAL
I2543 SERVENTE	SEINFRA	H	0,70000000	R\$ 18,4600	R\$ 12,9220

TOTAL Mão de Obra: R\$ 12,9220

VALOR: 12,92
 VALOR BDI (20,00%): 2,58
 VALOR COM BDI: 15,50
 QUANTIDADE (M2): 1.031,78



Documento assinado digitalmente
GABRIEL XIMENES MESQUITA
 Data: 25/03/2026 21:23:47-0300
 Verifique em <https://validar.itl.gov.br>

**JOSE CLEUTON
 PAULINO
 XIMENES:05898
 091300**

Assinado de forma digital por JOSE CLEUTON PAULINO XIMENES:05898091300
 Dados: 2026.03.25 22:00:05 -03'00'

OBRA: Contratação de empresa para Construção de uma unidade educacional de tempo integral, com 14 salas, no distrito de Araticum, no Município de Ubajara

MODALIDADE: CONCORRENCIA Nº 01.013/2026-CE

PREFEITURA: PREFEITURA MUNICIPAL DE UBAJARA

EXECUÇÃO DOS SERVIÇOS: 540 (QUINHENTOS E QUARENTA) DIAS

VALIDADE DA PROPOSTA: 60 (SESSENTA) DIAS

DATA: 26 DE MARÇO DE 2026



RELATÓRIO ANALÍTICO - COMPOSIÇÕES PRÓPRIAS

C1937 ADMINISTRAÇÃO DA OBRA 3,00% (%)

Mão de Obra	FONTE	UNID	COEFICIENTE	PREÇO UNITÁRIO	TOTAL
IB590 ENCARREGADO GERAL/MESTRE DE OBRAS	SEINFRA	MÊS	1,00000000	R\$ 6.171,03	R\$ 6.171,03
IB584 ENGENHEIRO JUNIOR	SEINFRA	MÊS	0,15350000	R\$ 17.326,01	R\$ 2.659,54
IB583 ENGENHEIRO PLENO	SEINFRA	MÊS	0,11200000	R\$ 21.959,24	R\$ 2.459,43
TOTAL Mão de Obra:					R\$ 11.290,00

VALOR:	2.032,20
TOTAL PARA 18 DIAS:	203.220,00
FRAÇÃO DE 100%:	2.032,20
VALOR BDI (20.00%):	406,44
VALOR COM BDI:	2.438,64
QUANTIDADE (%):	100,00

COMP. 01 LUMINÁRIA 4 PÉTALAS EM POSTE DE CONCRETO CIRCULAR H=12M, ALTURA LIVRE 10,20M, LUMINÁRIAS LED 120w 6000K, INCLUSIVE O POSTE (UN)

Material	FONTE	UNID	COEFICIENTE	PREÇO UNITÁRIO	TOTAL
I0199 BASE FUSIVEL DIAZED 25A. COMPLETA	SEINFRA	UN	4,00000000	R\$ 37,56	R\$ 150,24
I6796 CABO POLIFÁSICO - 4 X 2,5MM	SEINFRA	M	12,00000000	R\$ 8,12	R\$ 97,44
I0501 CELULA FOTOELÉTRICA P/ LÂMPADA 400W, C/ SUPORTE	SEINFRA	UN	1,00000000	R\$ 41,64	R\$ 41,64
I1075 ELETRODUTO DE PVC RIGIDO 3/4"	SEINFRA	M	12,00000000	R\$ 4,27	R\$ 51,24
I6799 NÚCLEO P/04 LUMINÁRIAS FAB. REEME REF.:ZE-157 OU SIMILAR	SEINFRA	UN	1,00000000	R\$ 121,48	R\$ 121,48
TOTAL Material:					R\$ 462,04

Mão de Obra	FONTE	UNID	COEFICIENTE	PREÇO UNITÁRIO	TOTAL
I0042 AJUDANTE DE ELETRICISTA	SEINFRA	H	3,20000000	R\$ 19,10	R\$ 61,12
I2312 ELETRICISTA	SEINFRA	H	9,20000000	R\$ 24,15	R\$ 222,18
TOTAL Mão de Obra:					R\$ 283,30

Serviço	FONTE	UNID	COEFICIENTE	PREÇO UNITÁRIO	TOTAL
101659 LUMINÁRIA DE LED PARA ILUMINAÇÃO PÚBLICA, DE 181 W ATÉ 239 W - FORNECIMENTO E INSTALAÇÃO. AF_02/2025_PS	SINAPI	UN	4,00000000	R\$ 488,88	R\$ 1.955,52
C4979 POSTE DE CONCRETO CIRCULAR, RESISTÊNCIA NOMINAL 400KG, H=12,00M, PESO APROXIMADO 1.130KG	SEINFRA	UN	1,00000000	R\$ 2.386,73	R\$ 2.386,73
TOTAL Serviço:					R\$ 4.342,25

VALOR:	5.087,59
VALOR BDI (20.00%):	1.017,52
VALOR COM BDI:	6.105,11
QUANTIDADE (UN):	8,00

COMP. 01 LUMINÁRIA 4 PÉTALAS EM POSTE DE CONCRETO CIRCULAR H=12M, ALTURA LIVRE 10,20M, LUMINÁRIAS LED 120w 6000K, INCLUSIVE O POSTE (UN)

Material	FONTE	UNID	COEFICIENTE	PREÇO UNITÁRIO	TOTAL
I0199 BASE FUSIVEL DIAZED 25A. COMPLETA	SEINFRA	UN	4,00000000	R\$ 37,56	R\$ 150,24
I6796 CABO POLIFÁSICO - 4 X 2,5MM	SEINFRA	M	12,00000000	R\$ 8,12	R\$ 97,44
I0501 CELULA FOTOELÉTRICA P/ LÂMPADA 400W, C/ SUPORTE	SEINFRA	UN	1,00000000	R\$ 41,64	R\$ 41,64

OBRA: Contratação de empresa para Construção de uma unidade educacional de tempo integral, com 14 salas, no distrito de Araticum, no Município de Ubajara

MODALIDADE: CONCORRENCIA Nº 01.013/2026-CE

PREFEITURA: PREFEITURA MUNICIPAL DE UBAJARA

EXECUÇÃO DOS SERVIÇOS: 540 (QUINHENTOS E QUARENTA) DIAS

VALIDADE DA PROPOSTA: 60 (SESSENTA) DIAS

DATA: 26 DE MARÇO DE 2026

FJ2

RELATÓRIO ANALÍTICO - COMPOSIÇÕES PRÓPRIAS



11075	ELETRODUTO DE PVC RIGIDO 3/4"	SEINFRA	M	12,00000000	R\$ 4,27	R\$ 51,24
16799	NÚCLEO P/04 LUMINÁRIAS FAB. REEME REF..ZE-157 OU SIMILAR	SEINFRA	UN	1,00000000	R\$ 121,48	R\$ 121,48

Mão de Obra	FONTE	UNID	COEFICIENTE	PREÇO UNITÁRIO	TOTAL
10042 AJUDANTE DE ELETRICISTA	SEINFRA	H	3,20000000	R\$ 19,10	R\$ 61,12
12312 ELETRICISTA	SEINFRA	H	9,20000000	R\$ 24,15	R\$ 222,18
TOTAL Mão de Obra:					R\$ 283,30

Serviço	FONTE	UNID	COEFICIENTE	PREÇO UNITÁRIO	TOTAL
101659 LUMINÁRIA DE LED PARA ILUMINAÇÃO PÚBLICA, DE 181 W ATÉ 239 W - FORNECIMENTO E INSTALAÇÃO. AF_02/2025_PS	SINAPI	UN	4,00000000	R\$ 488,88	R\$ 1.955,52
C4979 POSTE DE CONCRETO CIRCULAR, RESISTÊNCIA NOMINAL 400KG, H=12,00M, PESO APROXIMADO 1.130KG	SEINFRA	UN	1,00000000	R\$ 2.386,73	R\$ 2.386,73
TOTAL Serviço:					R\$ 4.342,25

VALOR: 5.087,59
VALOR BDI (20.00%): 1.017,52
VALOR COM BDI: 6.105,11
QUANTIDADE (UN): 9,00

gov.br

Documento assinado digitalmente
GABRIEL XIMENES MESQUITA
Data: 25/03/2026 21:23:47-0300
Verifique em <https://validar.it.gov.br>

**JOSE CLEUTON
PAULINO
XIMENES:0589809
1300**

Assinado de forma digital
por JOSE CLEUTON
PAULINO
XIMENES:05898091300
Dados: 2026.03.25 21:57:41-03'00'

OBRA: Contratação de empresa para Construção de uma unidade educacional de tempo integral,

com 14 salas, no distrito de Araticum, no Município de Ubaiana

MODALIDADE: CONCORRENCIA Nº 01.013/2026-CE

PREFEITURA: PREFEITURA MUNICIPAL DE UBAJARA

EXECUÇÃO DOS SERVIÇOS: 540 (QUINHENTOS E QUARENTA) DIAS

VALIDADE DA PROPOSTA: 60 (SESSENTA) DIAS

DATA: 26 DE MARÇO DE 2026



RELATÓRIO ANALÍTICO - COMPOSIÇÕES AUXILIARES

C0073 ALVENARIA DE TIJOLO CERÂMICO FURADO (9x19x19)cm C/ARGAMASSA MISTA DE CAL HIDRATADA ESP.=10cm (122,8) (M2)

Material	FORTE	UNID	COEFICIENTE	PREÇO UNITÁRIO	TOTAL
I0109 AREIA MEDIA	SEINFRA	M3	0,01500000	R\$ 78,1500	R\$ 1,1723
I0441 CAL HIDRATADA	SEINFRA	KG	2,18000000	R\$ 0,9000	R\$ 1,9620
I0805 CIMENTO PORTLAND	SEINFRA	KG	2,18000000	R\$ 0,6600	R\$ 1,4388
I2081 TIJOLO CERÂMICO FURADO 9X19X19CM	SEINFRA	UN	25,00000000	R\$ 0,5000	R\$ 12,5000
TOTAL Material:					R\$ 17,0731

Mão de Obra	FORTE	UNID	COEFICIENTE	PREÇO UNITÁRIO	TOTAL
I2391 PEDREIRO	SEINFRA	H	1,00000000	R\$ 24,1600	R\$ 24,1600
I2543 SERVENTE	SEINFRA	H	1,12000000	R\$ 18,4600	R\$ 20,6752
TOTAL Mão de Obra:					R\$ 44,8352

VALOR: 61,91
VALOR BDI (20.00%): 12,38
VALOR COM BDI: 74,29
QUANTIDADE (M2): 4,040,70

C0074 ALVENARIA DE TIJOLO CERÂMICO FURADO (9x19x19)cm C/ARGAMASSA MISTA DE CAL HIDRATADA ESP=20 cm (M2)

Material	FORTE	UNID	COEFICIENTE	PREÇO UNITÁRIO	TOTAL
I0109 AREIA MEDIA	SEINFRA	M3	0,04130000	R\$ 78,1500	R\$ 3,2276
I0441 CAL HIDRATADA	SEINFRA	KG	6,19000000	R\$ 0,9000	R\$ 5,5710
I0805 CIMENTO PORTLAND	SEINFRA	KG	6,19000000	R\$ 0,6600	R\$ 4,0854
I2081 TIJOLO CERÂMICO FURADO 9X19X19CM	SEINFRA	UN	47,00000000	R\$ 0,5000	R\$ 23,5000
TOTAL Material:					R\$ 36,3840

Mão de Obra	FORTE	UNID	COEFICIENTE	PREÇO UNITÁRIO	TOTAL
I2391 PEDREIRO	SEINFRA	H	1,50000000	R\$ 24,1600	R\$ 36,2400
I2543 SERVENTE	SEINFRA	H	1,84000000	R\$ 18,4600	R\$ 33,9664
TOTAL Mão de Obra:					R\$ 70,2064

VALOR: 106,59
VALOR BDI (20.00%): 21,32
VALOR COM BDI: 127,91
QUANTIDADE (M2): 205,80

C0076 ALVENARIA DE TIJOLO COMUM C/ARGAMASSA MISTA DE CAL HIDRATADA 1:2:8 ESP=10 cm (M2)

Material	FORTE	UNID	COEFICIENTE	PREÇO UNITÁRIO	TOTAL
I0109 AREIA MEDIA	SEINFRA	M3	0,03040000	R\$ 78,1500	R\$ 2,3758
I0441 CAL HIDRATADA	SEINFRA	KG	4,55000000	R\$ 0,9000	R\$ 4,0950
I0805 CIMENTO PORTLAND	SEINFRA	KG	4,55000000	R\$ 0,6600	R\$ 3,0030
I2082 TIJOLO MACIÇO COMUM	SEINFRA	UN	84,00000000	R\$ 0,4400	R\$ 36,9500
TOTAL Material:					R\$ 46,4338

Mão de Obra	FORTE	UNID	COEFICIENTE	PREÇO UNITÁRIO	TOTAL
I2391 PEDREIRO	SEINFRA	H	1,60000000	R\$ 24,1600	R\$ 38,6560

OBRA: Contratação de empresa para Construção de uma unidade educacional de tempo integral,

com 14 salas, no distrito de Araticum, no Município de Ubajara

MODALIDADE: CONCORRENCIA Nº 01.013/2026-CE

PREFEITURA: PREFEITURA MUNICIPAL DE UBAJARA

EXECUÇÃO DOS SERVIÇOS: 540 (QUINHENTOS E QUARENTA) DIAS

VALIDADE DA PROPOSTA: 60 (SESENTA) DIAS

DATA: 26 DE MARÇO DE 2026



RELATÓRIO ANALÍTICO - COMPOSIÇÕES AUXILIARES

I2543	SERVENTE	SEINFRA	H	1,85000000	R\$ 18,4600	R\$ 34,1511
						TOTAL Mão de Obra: R\$ 7,8070
						VALOR: 119,24
						VALOR BDI (20.00%): 23,85
						VALOR COM BDI: 143,09
						QUANTIDADE (M2): 285,99

C3130 AREIA DE RIO - EXTRAÇÃO (M3)						
Equipamento	Custo Horário	FORTE	UNID.	COEFICIENTE	PREÇO UNITÁRIO	TOTAL
I0710	CARREGADEIRA DE PNEUS HP 180 (CHP)	SEINFRA	H	0,01388889	R\$ 319,3900	R\$ 4,4360
I0666	TRATOR DE ESTEIRAS C/LÂMINA E ESC. HP 155 (CHI)	SEINFRA	H	0,00069444	R\$ 93,1931	R\$ 0,0647
I0779	TRATOR DE ESTEIRAS C/LÂMINA E ESC. HP 155 (CHP)	SEINFRA	H	0,01319444	R\$ 270,1400	R\$ 3,5643
TOTAL Equipamento Custo Horário:						R\$ 8,0650

Mão de Obra						
I2543	SERVENTE	SEINFRA	H	0,02777778	R\$ 18,4600	R\$ 0,5128
TOTAL Mão de Obra:						R\$ 0,5128
						VALOR: 8,58
						VALOR BDI (20.00%): 1,72
						VALOR COM BDI: 10,30
						QUANTIDADE (M3): 0,08

C4429 ARGAMASSA DE CIMENTO E AREIA PEN. TRAÇO 1:5 (M3)						
Material	FORTE	UNID.	COEFICIENTE	PREÇO UNITÁRIO	TOTAL	
I0109	AREIA MEDIA	SEINFRA	M3	1,21600000	R\$ 78,1500	R\$ 95,0304
I0805	CIMENTO PORTLAND	SEINFRA	KG	292,00000000	R\$ 0,6600	R\$ 192,7200
TOTAL Material:						R\$ 287,7504

Mão de Obra						
I2543	SERVENTE	SEINFRA	H	32,45000000	R\$ 18,4600	R\$ 599,0270
TOTAL Mão de Obra:						R\$ 599,0270
						VALOR: 886,78
						VALOR BDI (20.00%): 177,36
						VALOR COM BDI: 1.064,14
						QUANTIDADE (M3): 45,78

C0170 ARGAMASSA DE CIMENTO E AREIA S/PEN. TRAÇO 1:3 (M3)						
Material	FORTE	UNID.	COEFICIENTE	PREÇO UNITÁRIO	TOTAL	
I0109	AREIA MEDIA	SEINFRA	M3	1,21600000	R\$ 78,1500	R\$ 95,0304
I0805	CIMENTO PORTLAND	SEINFRA	KG	486,00000000	R\$ 0,6600	R\$ 320,7600
TOTAL Material:						R\$ 415,7904

Mão de Obra						
I2543	SERVENTE	SEINFRA	H	10,00000000	R\$ 18,4600	R\$ 184,6000

OBRA: Contratação de empresa para Construção de uma unidade educacional de tempo integral,

com 14 salas, no distrito de Araticum, no Município de Ubajara

MODALIDADE: CONCORRENCIA Nº 01.013/2026-CE

PREFEITURA: PREFEITURA MUNICIPAL DE UBAJARA

EXECUÇÃO DOS SERVIÇOS: 540 (QUINHENTOS E QUARENTA) DIAS

VALIDADE DA PROPOSTA: 60 (SESENTA) DIAS

DATA: 26 DE MARÇO DE 2026



RELATÓRIO ANALÍTICO - COMPOSIÇÕES AUXILIARES

TOTAL Mão de Obra: R\$ 184,6000

VALOR: R\$ 400,39

VALOR BDI (20.00%): 120,08

VALOR COM BDI: 720,47

QUANTIDADE (M3): 15,24

C0173 ARGAMASSA DE CIMENTO E AREIA S/PEN. TRAÇO 1:6 (M3)

Material	FONTE	UNID	COEFICIENTE	PREÇO UNITÁRIO	TOTAL
10109 AREIA MEDIA	SEINFRA	M3	1,21600000	R\$ 78,1500	R\$ 95,0304
10805 CIMENTO PORTLAND	SEINFRA	KG	243,00000000	R\$ 0,6600	R\$ 160,3800
TOTAL Material:					R\$ 255,4104

Mão de Obra	FONTE	UNID	COEFICIENTE	PREÇO UNITÁRIO	TOTAL
12543 SERVENTE	SEINFRA	H	10,00000000	R\$ 18,4600	R\$ 184,6000
TOTAL Mão de Obra:					R\$ 184,6000

VALOR: 440,01

VALOR BDI (20.00%): 88,00

VALOR COM BDI: 528,01

QUANTIDADE (M3): 0,09

100489 ARGAMASSA TRAÇO 1:3 (EM VOLUME DE CIMENTO E AREIA MÉDIA ÚMIDA), PREPARO MECÂNICO COM BETONEIRA 600 L. AF_08/2019 (M3)

Equipamento Custo Horário	FONTE	UNID	COEFICIENTE	PREÇO UNITÁRIO	TOTAL
89226 BETONEIRA CAPACIDADE NOMINAL DE 600 L, CAPACIDADE DE MISTURA 360 L, MOTOR ELÉTRICO TRIFÁSICO POTÊNCIA DE 4 CV, SEM CARREGADOR - CHI DIURNO. AF_05/2023	SINAPI	CHI	1,87000000	R\$ 1,56	R\$ 2,91
89225 BETONEIRA CAPACIDADE NOMINAL DE 600 L, CAPACIDADE DE MISTURA 360 L, MOTOR ELÉTRICO TRIFÁSICO POTÊNCIA DE 4 CV, SEM CARREGADOR - CHP DIURNO. AF_05/2023	SINAPI	CHP	0,57000000	R\$ 5,50	R\$ 3,13
TOTAL Equipamento Custo Horário:					R\$ 6,04

Material	FONTE	UNID	COEFICIENTE	PREÇO UNITÁRIO	TOTAL
0000370 AREIA MEDIA - POSTO JAZIDA/FORNECEDOR (RETIRADO NA JAZIDA, SEM TRANSPORTE)	SINAPI	M3	1,07000000	R\$ 116,88	R\$ 125,06
00001379 CIMENTO PORTLAND COMPOSTO CP II-32	SINAPI	KG	483,72000000	R\$ 0,58	R\$ 328,92
TOTAL Material:					R\$ 453,98

Mão de Obra com Encargos Complementares	FONTE	UNID	COEFICIENTE	PREÇO UNITÁRIO	TOTAL
88377 OPERADOR DE BETONEIRA ESTACIONÁRIA/MISTURADOR COM ENCARGOS COMPLEMENTARES	SINAPI	H	2,44000000	R\$ 27,05	R\$ 66,00
88316 SERVENTE COM ENCARGOS COMPLEMENTARES	SINAPI	H	0,75000000	R\$ 21,93	R\$ 16,44
TOTAL Mão de Obra com Encargos Complementares:					R\$ 82,44

VALOR: 542,46

VALOR BDI (20.00%): 108,49

VALOR COM BDI: 650,95

QUANTIDADE (M3): 3,72

OBRA: Contratação de empresa para Construção de uma unidade educacional de tempo integral,

com 14 salas, no distrito de Araticum, no Município de Ubajara

MODALIDADE: CONCORRENCIA Nº 01.013/2026-CE

PREFEITURA: PREFEITURA MUNICIPAL DE UBAJARA

EXECUÇÃO DOS SERVIÇOS: 540 (QUINHENTOS E QUARENTA) DIAS

VALIDADE DA PROPOSTA: 60 (SESSENTA) DIAS

DATA: 26 DE MARÇO DE 2026



RELATÓRIO ANALÍTICO - COMPOSIÇÕES AUXILIARES

C0216 ARMADURA CA-50A MÉDIA D= 6,3 A 10,0mm (KG)

Material		FONTE	UNID	COEFICIENTE	PREÇO UNITÁRIO	TOTAL
I0163	AÇO CA-50	SEINFRA	KG	1,15000000	R\$ 6,6400	R\$ 7,6360
I0103	ARAME RECOZIDO N.18 BWG	SEINFRA	KG	0,02000000	R\$ 15,4600	R\$ 0,3092
TOTAL Material:						R\$ 7,9452

Mão de Obra		FONTE	UNID	COEFICIENTE	PREÇO UNITÁRIO	TOTAL
I0040	AJUDANTE DE ARMADOR/FERREIRO	SEINFRA	H	0,08000000	R\$ 19,1000	R\$ 1,5280
I0121	ARMADOR/FERREIRO	SEINFRA	H	0,08000000	R\$ 24,1600	R\$ 1,9328
TOTAL Mão de Obra:						R\$ 3,4608

VALOR: 11,41

VALOR BDI (20.00%): 2,28

VALOR COM BDI: 13,69

QUANTIDADE (KG): 2.608,68

C0218 ARMADURA CA-60 MÉDIA D= 6,4 A 9,5mm (KG)

Material		FONTE	UNID	COEFICIENTE	PREÇO UNITÁRIO	TOTAL
I0169	AÇO CA-60	SEINFRA	KG	1,15000000	R\$ 7,1000	R\$ 8,1650
I0103	ARAME RECOZIDO N.18 BWG	SEINFRA	KG	0,02000000	R\$ 15,4600	R\$ 0,3092
TOTAL Material:						R\$ 8,4742

Mão de Obra		FONTE	UNID	COEFICIENTE	PREÇO UNITÁRIO	TOTAL
I0040	AJUDANTE DE ARMADOR/FERREIRO	SEINFRA	H	0,08000000	R\$ 19,1000	R\$ 1,5280
I0121	ARMADOR/FERREIRO	SEINFRA	H	0,08000000	R\$ 24,1600	R\$ 1,9328
TOTAL Mão de Obra:						R\$ 3,4608

VALOR: 11,94

VALOR BDI (20.00%): 2,39

VALOR COM BDI: 14,33

QUANTIDADE (KG): 6,76

88247 AUXILIAR DE ELETRICISTA COM ENCARGOS COMPLEMENTARES (H)

Encargos Complementares		FONTE	UNID	COEFICIENTE	PREÇO UNITÁRIO	TOTAL
00037370	ALIMENTAÇÃO - HORISTA (COLETADO CAIXA - ENCARGOS COMPLEMENTARES)	SINAPI	H	1,00000000	R\$ 3,62	R\$ 3,62
00043484	EPI - FAMÍLIA ELETRICISTA - HORISTA (ENCARGOS COMPLEMENTARES - COLETADO CAIXA)	SINAPI	H	1,00000000	R\$ 1,26	R\$ 1,26
00037372	EXAMES - HORISTA (COLETADO CAIXA - ENCARGOS COMPLEMENTARES)	SINAPI	H	1,00000000	R\$ 1,43	R\$ 1,43
00043460	FERRAMENTAS - FAMÍLIA ELETRICISTA - HORISTA (ENCARGOS COMPLEMENTARES - COLETADO CAIXA)	SINAPI	H	1,00000000	R\$ 0,86	R\$ 0,86
00037373	SEGURO - HORISTA (COLETADO CAIXA - ENCARGOS COMPLEMENTARES)	SINAPI	H	1,00000000	R\$ 0,08	R\$ 0,08
00037371	TRANSPORTE - HORISTA (COLETADO CAIXA - ENCARGOS COMPLEMENTARES)	SINAPI	H	1,00000000	R\$ 1,09	R\$ 1,09
TOTAL Encargos Complementares:						R\$ 8,34

Mão de Obra		FONTE	UNID	COEFICIENTE	PREÇO UNITÁRIO	TOTAL
-------------	--	-------	------	-------------	----------------	-------

OBRA: Contratação de empresa para Construção de uma unidade educacional de tempo integral, com 14 salas, no distrito de Araticum, no Município de Ubajara

MODALIDADE: CONCORRENCIA Nº 01.013/2026-CE

PREFEITURA: PREFEITURA MUNICIPAL DE UBAJARA

EXECUÇÃO DOS SERVIÇOS: 540 (QUINHENTOS E QUARENTA) DIAS

VALIDADE DA PROPOSTA: 60 (SESSENTA) DIAS

DATA: 26 DE MARÇO DE 2026



RELATÓRIO ANALÍTICO - COMPOSIÇÕES AUXILIARES

00000247 AJUDANTE DE ELETRICISTA (HORISTA)

SINAPI H 1,00000000

R\$ 14,54

TOTAL Mão de Obra:

Serviço	FONTE	UNID	COEFICIENTE	PREÇO UNITÁRIO	TOTAL
95316 CURSO DE CAPACITAÇÃO PARA AUXILIAR DE ELETRICISTA (ENCARGOS COMPLEMENTARES) - HORISTA	SINAPI	H	1,00000000	R\$ 0,54	R\$ 0,54

TOTAL Serviço: R\$ 0,54

VALOR: 23,42

VALOR BDI (20.00%): 4,68

VALOR COM BDI: 28,10

QUANTIDADE (H): 14,04

89226 BETONEIRA CAPACIDADE NOMINAL DE 600 L, CAPACIDADE DE MISTURA 360 L, MOTOR ELÉTRICO TRIFÁSICO POTÊNCIA DE 4 CV, SEM CARREGADOR - CHI DIURNO. AF_05/2023 (CHI)

Serviço	FONTE	UNID	COEFICIENTE	PREÇO UNITÁRIO	TOTAL
89221 BETONEIRA CAPACIDADE NOMINAL DE 600 L, CAPACIDADE DE MISTURA 360 L, MOTOR ELÉTRICO TRIFÁSICO POTÊNCIA DE 4 CV, SEM CARREGADOR - DEPRECIÇÃO. AF_05/2023	SINAPI	H	1,00000000	R\$ 1,27	R\$ 1,27

89222 BETONEIRA CAPACIDADE NOMINAL DE 600 L, CAPACIDADE DE MISTURA 360 L, MOTOR ELÉTRICO TRIFÁSICO POTÊNCIA DE 4 CV, SEM CARREGADOR - JUROS. AF_05/2023

SINAPI H 1,00000000 R\$ 0,29 R\$ 0,29

TOTAL Serviço: R\$ 1,56

VALOR: 1,56

VALOR BDI (20.00%): 0,31

VALOR COM BDI: 1,87

QUANTIDADE (CHI): 6,97

89225 BETONEIRA CAPACIDADE NOMINAL DE 600 L, CAPACIDADE DE MISTURA 360 L, MOTOR ELÉTRICO TRIFÁSICO POTÊNCIA DE 4 CV, SEM CARREGADOR - CHP DIURNO. AF_05/2023 (CHP)

Serviço	FONTE	UNID	COEFICIENTE	PREÇO UNITÁRIO	TOTAL
89221 BETONEIRA CAPACIDADE NOMINAL DE 600 L, CAPACIDADE DE MISTURA 360 L, MOTOR ELÉTRICO TRIFÁSICO POTÊNCIA DE 4 CV, SEM CARREGADOR - DEPRECIÇÃO. AF_05/2023	SINAPI	H	1,00000000	R\$ 1,27	R\$ 1,27

89222 BETONEIRA CAPACIDADE NOMINAL DE 600 L, CAPACIDADE DE MISTURA 360 L, MOTOR ELÉTRICO TRIFÁSICO POTÊNCIA DE 4 CV, SEM CARREGADOR - JUROS. AF_05/2023

SINAPI H 1,00000000 R\$ 0,29 R\$ 0,29

89223 BETONEIRA CAPACIDADE NOMINAL DE 600 L, CAPACIDADE DE MISTURA 360 L, MOTOR ELÉTRICO TRIFÁSICO POTÊNCIA DE 4 CV, SEM CARREGADOR - MANUTENÇÃO. AF_05/2023

SINAPI H 1,00000000 R\$ 1,39 R\$ 1,39

89224 BETONEIRA CAPACIDADE NOMINAL DE 600 L, CAPACIDADE DE MISTURA 360 L, MOTOR ELÉTRICO TRIFÁSICO POTÊNCIA DE 4 CV, SEM CARREGADOR - MATERIAIS NA OPERAÇÃO. AF_05/2023

SINAPI H 1,00000000 R\$ 2,55 R\$ 2,55

TOTAL Serviço: R\$ 5,50

VALOR: 5,50

VALOR BDI (20.00%): 1,10

VALOR COM BDI: 6,60

QUANTIDADE (CHP): 2,12

OBRA: Contratação de empresa para Construção de uma unidade educacional de tempo integral, com 14 salas, no distrito de Araticum, no Município de Ubajara

MODALIDADE: CONCORRENCIA Nº 01.013/2026-CE

PREFEITURA: PREFEITURA MUNICIPAL DE UBAJARA

EXECUÇÃO DOS SERVIÇOS: 540 (QUINHENTOS E QUARENTA) DIAS

VALIDADE DA PROPOSTA: 60 (SESSENTA) DIAS

DATA: 26 DE MARÇO DE 2026

F2



RELATÓRIO ANALÍTICO - COMPOSIÇÕES AUXILIARES

89221 BETONEIRA CAPACIDADE NOMINAL DE 600 L, CAPACIDADE DE MISTURA 360 L, MOTOR ELÉTRICO TRIFÁSICO POTÊNCIA DE 4 CV, SEM CARREGADOR - DEPRECIÇÃO. AF_05/2023 (H)

Equipamento	FONTE	UNID	COEFICIENTE	PREÇO UNITÁRIO	TOTAL
00036397 BETONEIRA, CAPACIDADE NOMINAL 600 L, CAPACIDADE DE MISTURA 360 L, MOTOR ELETRICO TRIFASICO 220/380V, POTENCIA 4CV, SEM CARREGADOR	SINAPI	UN	0,00006400	R\$ 19.989,47	R\$ 1,27
TOTAL Equipamento:					R\$ 1,27

VALOR: 1,27
VALOR BDI (20.00%): 0,25
VALOR COM BDI: 1,52
QUANTIDADE (H): 9,09

89222 BETONEIRA CAPACIDADE NOMINAL DE 600 L, CAPACIDADE DE MISTURA 360 L, MOTOR ELÉTRICO TRIFÁSICO POTÊNCIA DE 4 CV, SEM CARREGADOR - JUROS. AF_05/2023 (H)

Equipamento	FONTE	UNID	COEFICIENTE	PREÇO UNITÁRIO	TOTAL
00036397 BETONEIRA, CAPACIDADE NOMINAL 600 L, CAPACIDADE DE MISTURA 360 L, MOTOR ELETRICO TRIFASICO 220/380V, POTENCIA 4CV, SEM CARREGADOR	SINAPI	UN	0,00001480	R\$ 19.989,47	R\$ 0,29
TOTAL Equipamento:					R\$ 0,29

VALOR: 0,29
VALOR BDI (20.00%): 0,06
VALOR COM BDI: 0,35
QUANTIDADE (H): 9,09

89223 BETONEIRA CAPACIDADE NOMINAL DE 600 L, CAPACIDADE DE MISTURA 360 L, MOTOR ELÉTRICO TRIFÁSICO POTÊNCIA DE 4 CV, SEM CARREGADOR - MANUTENÇÃO. AF_05/2023 (H)

Equipamento	FONTE	UNID	COEFICIENTE	PREÇO UNITÁRIO	TOTAL
00036397 BETONEIRA, CAPACIDADE NOMINAL 600 L, CAPACIDADE DE MISTURA 360 L, MOTOR ELETRICO TRIFASICO 220/380V, POTENCIA 4CV, SEM CARREGADOR	SINAPI	UN	0,00007000	R\$ 19.989,47	R\$ 1,39
TOTAL Equipamento:					R\$ 1,39

VALOR: 1,39
VALOR BDI (20.00%): 0,28
VALOR COM BDI: 1,67
QUANTIDADE (H): 2,12

89224 BETONEIRA CAPACIDADE NOMINAL DE 600 L, CAPACIDADE DE MISTURA 360 L, MOTOR ELÉTRICO TRIFÁSICO POTÊNCIA DE 4 CV, SEM CARREGADOR - MATERIAIS NA OPERAÇÃO. AF_05/2023 (H)

Especials	FONTE	UNID	COEFICIENTE	PREÇO UNITÁRIO	TOTAL
00002705 ENERGIA ELETTRICA ATE 2000 KWH INDUSTRIAL, SEM DEMANDA	SINAPI	KWH	2,50000000	R\$ 1,02	R\$ 2,55
TOTAL Especials:					R\$ 2,55

VALOR: 2,55
VALOR BDI (20.00%): 0,51
VALOR COM BDI: 3,06
QUANTIDADE (H): 2,12

10566 BETONEIRA COM MOTOR A DIESEL (CHI) (H)

OBRA: Contratação de empresa para Construção de uma unidade educacional de tempo integral, com 14 salas, no distrito de Araticum, no Município de Ubajara

MODALIDADE: CONCORRENCIA Nº 01.013/2026-CE

PREFEITURA: PREFEITURA MUNICIPAL DE UBAJARA

EXECUÇÃO DOS SERVIÇOS: 540 (QUINHENTOS E QUARENTA) DIAS

VALIDADE DA PROPOSTA: 60 (SESSENTA) DIAS

DATA: 26 DE MARÇO DE 2026

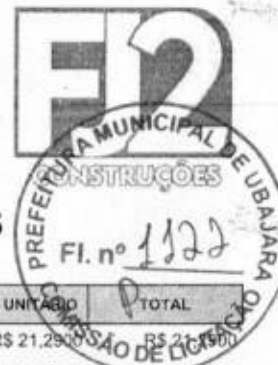

RELATÓRIO ANALÍTICO - COMPOSIÇÕES AUXILIARES

Geral		FONTE	UNID	COEFICIENTE	PREÇO UNITÁRIO	TOTAL
I2716	MAO DE OBRA DE OPERAÇÃO BET.MOTOR DIESEL	SEINFRA	H	1,00000000	R\$ 21,2900	R\$ 21,2900
I2701	DEPRECIÇÃO	SEINFRA	H	1,27790000	R\$ 1,0000	R\$ 1,2779
I2702	JUROS	SEINFRA	H	0,24210000	R\$ 1,0000	R\$ 0,2421
					TOTAL Geral:	R\$ 22,8100
						VALOR: 22,81
						VALOR BDI (20.00%): 4,56
						VALOR COM BDI: 27,37
						QUANTIDADE (H): 0,00

0680 BETONEIRA COM MOTOR A DIESEL (CHP) (H)

Geral		FONTE	UNID	COEFICIENTE	PREÇO UNITÁRIO	TOTAL
I2716	MAO DE OBRA DE OPERAÇÃO BET.MOTOR DIESEL	SEINFRA	H	1,00000000	R\$ 21,2900	R\$ 21,2900
I2715	MATERIAL DE OPERAÇÃO BET.MOTOR DIESEL	SEINFRA	H	1,00000000	R\$ 5,2500	R\$ 5,2500
I2701	DEPRECIÇÃO	SEINFRA	H	1,27790000	R\$ 1,0000	R\$ 1,2779
I2702	JUROS	SEINFRA	H	0,24210000	R\$ 1,0000	R\$ 0,2421
I2703	MANUTENÇÃO	SEINFRA	H	0,67260000	R\$ 1,0000	R\$ 0,6726
					TOTAL Geral:	R\$ 28,7326
						VALOR: 28,73
						VALOR BDI (20.00%): 5,75
						VALOR COM BDI: 34,48
						QUANTIDADE (H): 0,09

10682 BETONEIRA ELÉTRICA 580L (CHP) (H)

Geral		FONTE	UNID	COEFICIENTE	PREÇO UNITÁRIO	TOTAL
I2714	MAO DE OBRA DE OPERAÇÃO BET.ELET.580L	SEINFRA	H	1,00000000	R\$ 21,2900	R\$ 21,2900
I2701	DEPRECIÇÃO	SEINFRA	H	2,26540000	R\$ 1,0000	R\$ 2,2654
I2702	JUROS	SEINFRA	H	0,42920000	R\$ 1,0000	R\$ 0,4292
I2703	MANUTENÇÃO	SEINFRA	H	1,19230000	R\$ 1,0000	R\$ 1,1923
					TOTAL Geral:	R\$ 25,1769
						VALOR: 25,18
						VALOR BDI (20.00%): 5,04
						VALOR COM BDI: 30,22
						QUANTIDADE (H): 429,86

3253 BRITA PRODUZIDA PARA USOS DIVERSOS (M3)

Equipamento Custo Horário		FONTE	UNID	COEFICIENTE	PREÇO UNITÁRIO	TOTAL
I0594	CARREGADEIRA DE PNEUS HP 111 (CHI)	SEINFRA	H	0,01583333	R\$ 84,4072	R\$ 1,3364
I0708	CARREGADEIRA DE PNEUS HP 111 (CHP)	SEINFRA	H	0,02583333	R\$ 224,5200	R\$ 5,8001
I0732	CONJUNTO DE BRITAGEM 30 M3/H (CHP)	SEINFRA	H	0,04166667	R\$ 592,4311	R\$ 24,6846
I0740	GRUPO GERADOR 145 KVA (CHP)	SEINFRA	H	0,04166667	R\$ 167,3600	R\$ 6,9733

OBRA: Contratação de empresa para Construção de uma unidade educacional de tempo integral, com 14 salas, no distrito de Araticum, no Município de Ubajara

MODALIDADE: CONCORRENCIA Nº 01.013/2026-CE

PREFEITURA: PREFEITURA MUNICIPAL DE UBAJARA

EXECUÇÃO DOS SERVIÇOS: 540 (QUINHENTOS E QUARENTA) DIAS

VALIDADE DA PROPOSTA: 60 (SESSENTA) DIAS

DATA: 26 DE MARÇO DE 2026



RELATÓRIO ANALÍTICO - COMPOSIÇÕES AUXILIARES

TOTAL Equipamento Custo Horário: R\$ 38,704

Material	FORTE	UNID	COEFICIENTE	PREÇO UNITÁRIO	TOTAL
I2528 PEÇAS DE DESGASTE DO BRITADOR	SEINFRA	CJ	0,00040000	R\$ 24.855,1100	R\$ 9,9420
TOTAL Material:					R\$ 9,9420

Mão de Obra	FORTE	UNID	COEFICIENTE	PREÇO UNITÁRIO	TOTAL
I2543 SERVENTE	SEINFRA	H	0,20833333	R\$ 18,4600	R\$ 3,8458
TOTAL Mão de Obra:					R\$ 3,8458

Serviço	FORTE	UNID	COEFICIENTE	PREÇO UNITÁRIO	TOTAL
C3235 ROCHA PARA BRITAGEM	SEINFRA	M3	1,10000000	R\$ 41,2400	R\$ 45,3640
TOTAL Serviço:					R\$ 45,3640

VALOR: 97,95
 VALOR BDI (20.00%): 19,59
 VALOR COM BDI: 117,54
 QUANTIDADE (M3): 0,07

C0521 CABO COBRE NU 50MM2 (M)

Material	FORTE	UNID	COEFICIENTE	PREÇO UNITÁRIO	TOTAL
I0461 CABO COBRE NU 50MM2	SEINFRA	M	1,02000000	R\$ 46,5100	R\$ 47,4402
TOTAL Material:					R\$ 47,4402

Mão de Obra	FORTE	UNID	COEFICIENTE	PREÇO UNITÁRIO	TOTAL
I0042 AJUDANTE DE ELETRICISTA	SEINFRA	H	0,31000000	R\$ 19,1000	R\$ 5,9210
I2312 ELETRICISTA	SEINFRA	H	0,31000000	R\$ 24,1500	R\$ 7,4865
TOTAL Mão de Obra:					R\$ 13,4075

VALOR: 60,85
 VALOR BDI (20.00%): 12,17
 VALOR COM BDI: 73,02
 QUANTIDADE (M): 35,00

C0550 CABO EM PVC 1000V 16MM2 (M)

Material	FORTE	UNID	COEFICIENTE	PREÇO UNITÁRIO	TOTAL
I0369 CABO EM PVC 1000V 16MM2	SEINFRA	M	1,02000000	R\$ 10,7200	R\$ 10,9344
TOTAL Material:					R\$ 10,9344

Mão de Obra	FORTE	UNID	COEFICIENTE	PREÇO UNITÁRIO	TOTAL
I0042 AJUDANTE DE ELETRICISTA	SEINFRA	H	0,16000000	R\$ 19,1000	R\$ 3,0560
I2312 ELETRICISTA	SEINFRA	H	0,16000000	R\$ 24,1500	R\$ 3,8640
TOTAL Mão de Obra:					R\$ 6,9200

VALOR: 17,85
 VALOR BDI (20.00%): 3,57
 VALOR COM BDI: 21,42
 QUANTIDADE (M): 2,00

OBRA: Contratação de empresa para Construção de uma unidade educacional de tempo integral.

com 14 salas, no distrito de Araticum, no Município de Ubaiana

MODALIDADE: CONCORRENCIA Nº 01.013/2026-CE

PREFEITURA: PREFEITURA MUNICIPAL DE UBAJARA

EXECUÇÃO DOS SERVIÇOS: 540 (QUINHENTOS E QUARENTA) DIAS

VALIDADE DA PROPOSTA: 60 (SESENTA) DIAS

DATA: 26 DE MARÇO DE 2026



RELATÓRIO ANALÍTICO - COMPOSIÇÕES AUXILIARES

C0552 CABO EM PVC 1000V 240MM2 (M)

Material	FORTE	UNID	COEFICIENTE	PREÇO UNITÁRIO	TOTAL
I0371 CABO EM PVC 1000V 240MM2	SEINFRA	M	1,02000000	R\$ 153,5800	R\$ 156,6516
TOTAL Material:					R\$ 156,6516

Mão de Obra	FORTE	UNID	COEFICIENTE	PREÇO UNITÁRIO	TOTAL
I0042 AJUDANTE DE ELETRICISTA	SEINFRA	H	0,92000000	R\$ 19,1000	R\$ 17,5720
I2312 ELETRICISTA	SEINFRA	H	0,92000000	R\$ 24,1500	R\$ 22,2180
TOTAL Mão de Obra:					R\$ 39,7900

VALOR:	196,44
VALOR BDI (20.00%):	39,29
VALOR COM BDI:	235,73
QUANTIDADE (M):	40,00

C3504 CAIXA ALVENARIA / REBOCO / C/ TAMPA CONCRETO S/ FUNDO DI=30x30x50 cm (UN)

Serviço	FORTE	UNID	COEFICIENTE	PREÇO UNITÁRIO	TOTAL
C0076 ALVENARIA DE TIJOLO COMUM C/ARGAMASSA MISTA DE CAL HIDRATADA 1:2:8 ESP=10 cm	SEINFRA	M2	0,80000000	R\$ 119,2400	R\$ 95,3920
C0218 ARMADURA CA-60 MÉDIA D= 6,4 A 9,5mm	SEINFRA	KG	0,78000000	R\$ 11,9400	R\$ 9,3132
C0840 CONCRETO P/VIBR., FCK 15 MPa COM AGREGADO ADQUIRIDO	SEINFRA	M3	0,02520000	R\$ 470,6700	R\$ 11,8609
C2784 ESCAVAÇÃO MANUAL SOLO DE 1A.CAT. PROF. ATÉ 1.50m	SEINFRA	M3	0,21600000	R\$ 48,9200	R\$ 10,5667
C2827 FORMA PLANA CHAPA COMPENSADA RESINADA, ESP.= 10mm UTIL. 3X	SEINFRA	M2	0,12000000	R\$ 134,7200	R\$ 16,1664
C3407 REBOCO C/ ARGAMASSA DE CIMENTO E AREIA S/ PENEIRAR, TRAÇO 1:6	SEINFRA	M2	0,60000000	R\$ 36,5700	R\$ 21,9420
TOTAL Serviço:					R\$ 165,2412

VALOR:	165,24
VALOR BDI (20.00%):	33,05
VALOR COM BDI:	198,29
QUANTIDADE (UN):	6,00

C0592 CAIXA ALVENARIA/REBOCO C/TAMPA CONCRETO FUNDO BRITA 80x80x80cm (UN)

Serviço	FORTE	UNID	COEFICIENTE	PREÇO UNITÁRIO	TOTAL
C0076 ALVENARIA DE TIJOLO COMUM C/ARGAMASSA MISTA DE CAL HIDRATADA 1:2:8 ESP=10 cm	SEINFRA	M2	2,40000000	R\$ 119,2400	R\$ 286,1760
C0218 ARMADURA CA-60 MÉDIA D= 6,4 A 9,5mm	SEINFRA	KG	2,08000000	R\$ 11,9400	R\$ 24,8352
C0840 CONCRETO P/VIBR., FCK 15 MPa COM AGREGADO ADQUIRIDO	SEINFRA	M3	0,06000000	R\$ 470,6700	R\$ 28,2402
C2784 ESCAVAÇÃO MANUAL SOLO DE 1A.CAT. PROF. ATÉ 1.50m	SEINFRA	M3	0,51200000	R\$ 48,9200	R\$ 25,0470
C1400 FORMA DE TÁBUAS DE 1" DE 3A. P/FUNDAÇÕES UTIL. 5 X	SEINFRA	M2	0,24000000	R\$ 76,1600	R\$ 18,2784
C2862 LASTRO DE BRITA	SEINFRA	M3	0,09600000	R\$ 144,9900	R\$ 13,9190
C2123 REBOCO C/ARGAMASSA DE CAL HIDRATADA E AREIA PENEIRADA TRAÇO 1:3 ESP=5 mm P/PAREDE	SEINFRA	M2	2,56000000	R\$ 25,6500	R\$ 65,6640
TOTAL Serviço:					R\$ 462,1598

VALOR:	462,16
--------	--------

OBRA: Contratação de empresa para Construção de uma unidade educacional de tempo integral,

com 14 salas, no distrito de Araticum, no Município de Ubaíara

MODALIDADE: CONCORRENCIA Nº 01.013/2026-CE

PREFEITURA: PREFEITURA MUNICIPAL DE UBAJARA

EXECUÇÃO DOS SERVIÇOS: 540 (QUINHENTOS E QUARENTA) DIAS

VALIDADE DA PROPOSTA: 60 (SESENTA) DIAS

DATA: 26 DE MARÇO DE 2026

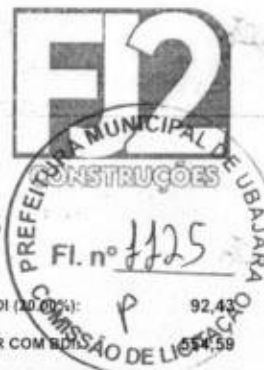

RELATÓRIO ANALÍTICO - COMPOSIÇÕES AUXILIARES

VALOR BDI (20.00%): 92,43
VALOR COM BDI: 954,59
QUANTIDADE (UN): 1,00

10700 CAMINHONETE SAVEIRO (CHP) (H)

Geral		FONTE	UNID	COEFICIENTE	PREÇO UNITÁRIO	TOTAL
12748	MÃO DE OBRA DE OPERAÇÃO DA CAMINHONETE SAVEIRO	SEINFRA	H	1,00000000	R\$ 18,8300	R\$ 18,8300
12747	MATERIAL DE OPERAÇÃO DA CAMINHONETE SAVEIRO	SEINFRA	H	1,00000000	R\$ 46,1700	R\$ 46,1700
12701	DEPRECIÇÃO	SEINFRA	H	4,98340000	R\$ 1,0000	R\$ 4,9834
12702	JUROS	SEINFRA	H	1,30820000	R\$ 1,0000	R\$ 1,3082
12703	MANUTENÇÃO	SEINFRA	H	4,98340000	R\$ 1,0000	R\$ 4,9834
TOTAL Geral:						R\$ 76,2750
VALOR:						76,28
VALOR BDI (20.00%):						15,26
VALOR COM BDI:						91,54
QUANTIDADE (H):						5,00

10584 CAMINHÃO COMERC. EQUIP. C/GUINDASTE (CHI) (H)

Geral		FONTE	UNID	COEFICIENTE	PREÇO UNITÁRIO	TOTAL
12734	MÃO DE OBRA DE OPERAÇÃO DO CAMINHÃO COMERC. EQUIP. C/ GUINDAUTO	SEINFRA	H	1,00000000	R\$ 24,5100	R\$ 24,5100
12701	DEPRECIÇÃO	SEINFRA	H	26,57070000	R\$ 1,0000	R\$ 26,5707
12702	JUROS	SEINFRA	H	10,96040000	R\$ 1,0000	R\$ 10,9604
TOTAL Geral:						R\$ 62,0411
VALOR:						62,04
VALOR BDI (20.00%):						12,41
VALOR COM BDI:						74,45
QUANTIDADE (H):						4,00

10705 CAMINHÃO COMERC. EQUIP. C/GUINDASTE (CHP) (H)

Geral		FONTE	UNID	COEFICIENTE	PREÇO UNITÁRIO	TOTAL
12734	MÃO DE OBRA DE OPERAÇÃO DO CAMINHÃO COMERC. EQUIP. C/ GUINDAUTO	SEINFRA	H	1,00000000	R\$ 24,5100	R\$ 24,5100
12733	MATERIAL DE OPERAÇÃO DO CAMINHÃO COMERC. EQUIP. C/ GUINDAUTO	SEINFRA	H	1,00000000	R\$ 63,5100	R\$ 63,5100
12701	DEPRECIÇÃO	SEINFRA	H	26,57070000	R\$ 1,0000	R\$ 26,5707
12702	JUROS	SEINFRA	H	10,96040000	R\$ 1,0000	R\$ 10,9604
12703	MANUTENÇÃO	SEINFRA	H	39,85610000	R\$ 1,0000	R\$ 39,8561
TOTAL Geral:						R\$ 165,4072
VALOR:						165,41
VALOR BDI (20.00%):						33,08
VALOR COM BDI:						198,49
QUANTIDADE (H):						241,02

OBRA: Contratação de empresa para Construção de uma unidade educacional de tempo integral, com 14 salas, no distrito de Araticum, no Município de Ubajara

MODALIDADE: CONCORRENCIA Nº 01.013/2026-CE

PREFEITURA: PREFEITURA MUNICIPAL DE UBAJARA

EXECUÇÃO DOS SERVIÇOS: 540 (QUINHENTOS E QUARENTA) DIAS

VALIDADE DA PROPOSTA: 60 (SESENTA) DIAS

DATA: 26 DE MARÇO DE 2026



RELATÓRIO ANALÍTICO - COMPOSIÇÕES AUXILIARES

10706 CAMINHÃO TANQUE 6.000 l (CHP) (H)

Geral		FONTES	UNID	COEFICIENTE	PREÇO UNITÁRIO	TOTAL
I2744	MÃO DE OBRA DE OPERAÇÃO DO CAMINHÃO TANQUE 6.000 L	SEINFRA	H	1,00000000	R\$ 24,5100	R\$ 24,5100
I2743	MATERIAL DE OPERAÇÃO DO CAMINHÃO TANQUE 6.000 L	SEINFRA	H	1,00000000	R\$ 63,5100	R\$ 63,5100
I2701	DEPRECIACÃO	SEINFRA	H	31,56540000	R\$ 1,0000	R\$ 31,5654
I2702	JUROS	SEINFRA	H	10,65330000	R\$ 1,0000	R\$ 10,6533
I2703	MANUTENÇÃO	SEINFRA	H	47,34800000	R\$ 1,0000	R\$ 47,3480
TOTAL Geral:						R\$ 177,5867

VALOR: 177,59
VALOR BDI (20.00%): 35,52
VALOR COM BDI: 213,11
QUANTIDADE (H): 279,91

10590 CAMINHÃO TANQUE 8.000 l (CHI) (H)

Geral		FONTES	UNID	COEFICIENTE	PREÇO UNITÁRIO	TOTAL
I2746	MÃO DE OBRA DE OPERAÇÃO DO CAMINHÃO TANQUE 8.000 L	SEINFRA	H	1,00000000	R\$ 24,5100	R\$ 24,5100
I2701	DEPRECIACÃO	SEINFRA	H	34,38060000	R\$ 1,0000	R\$ 34,3806
I2702	JUROS	SEINFRA	H	11,60350000	R\$ 1,0000	R\$ 11,6035
TOTAL Geral:						R\$ 70,4941

VALOR: 70,49
VALOR BDI (20.00%): 14,10
VALOR COM BDI: 84,59
QUANTIDADE (H): 0,00

10698 CAMINHÃO TANQUE 8.000 l (CHP) (H)

Geral		FONTES	UNID	COEFICIENTE	PREÇO UNITÁRIO	TOTAL
I2746	MÃO DE OBRA DE OPERAÇÃO DO CAMINHÃO TANQUE 8.000 L	SEINFRA	H	1,00000000	R\$ 24,5100	R\$ 24,5100
I2745	MATERIAL DE OPERAÇÃO DO CAMINHÃO TANQUE 8.000 L	SEINFRA	H	1,00000000	R\$ 85,9300	R\$ 85,9300
I2701	DEPRECIACÃO	SEINFRA	H	34,38060000	R\$ 1,0000	R\$ 34,3806
I2702	JUROS	SEINFRA	H	11,60350000	R\$ 1,0000	R\$ 11,6035
I2703	MANUTENÇÃO	SEINFRA	H	51,57100000	R\$ 1,0000	R\$ 51,5710
TOTAL Geral:						R\$ 207,9951

VALOR: 208,00
VALOR BDI (20.00%): 41,60
VALOR COM BDI: 249,60
QUANTIDADE (H): 67,00

10594 CARREGADEIRA DE PNEUS HP 111 (CHI) (H)

Geral		FONTES	UNID	COEFICIENTE	PREÇO UNITÁRIO	TOTAL
I2753	MÃO DE OBRA DE OPERAÇÃO DA CARREGADEIRA DE PNEUS	SEINFRA	H	1,00000000	R\$ 28,8100	R\$ 28,8100

OBRA: Contratação de empresa para Construção de uma unidade educacional de tempo integral,

com 14 salas, no distrito de Araticum, no Município de Ubajara

MODALIDADE: CONCORRENCIA Nº 01.013/2026-CE

PREFEITURA: PREFEITURA MUNICIPAL DE UBAJARA

EXECUÇÃO DOS SERVIÇOS: 540 (QUINHENTOS E QUARENTA) DIAS

VALIDADE DA PROPOSTA: 60 (SESSENTA) DIAS

DATA: 26 DE MARÇO DE 2026



RELATÓRIO ANALÍTICO - COMPOSIÇÕES AUXILIARES

I2753	(111 HP)							
I2701	DEPRECIÇÃO	SEINFRA	H	41,56800000	R\$ 1,0000	R\$ 41,5680		
I2702	JUROS	SEINFRA	H	14,02920000	R\$ 1,0000	R\$ 14,0292		
						TOTAL Geral:	R\$ 84,4072	

VALOR:	84,41
VALOR BDI (20.00%):	16,88
VALOR COM BDI:	101,29
QUANTIDADE (H):	0,00

10708 CARREGADEIRA DE PNEUS HP 111 (CHP) (H)

Geral		FONTE	UNID	COEFICIENTE	PREÇO UNITÁRIO	TOTAL	
I2753	MÃO DE OBRA DE OPERAÇÃO DA CARREGADEIRA DE PNEUS (111 HP)	SEINFRA	H	1,00000000	R\$ 28,8100	R\$ 28,8100	
I2752	MATERIAL DE OPERAÇÃO DA CARREGADEIRA DE PNEUS (111 HP)	SEINFRA	H	1,00000000	R\$ 77,7600	R\$ 77,7600	
I2701	DEPRECIÇÃO	SEINFRA	H	41,56800000	R\$ 1,0000	R\$ 41,5680	
I2702	JUROS	SEINFRA	H	14,02920000	R\$ 1,0000	R\$ 14,0292	
I2703	MANUTENÇÃO	SEINFRA	H	62,35200000	R\$ 1,0000	R\$ 62,3520	
						TOTAL Geral:	R\$ 224,5192

VALOR:	224,52
VALOR BDI (20.00%):	44,90
VALOR COM BDI:	269,42
QUANTIDADE (H):	0,00

10596 CARREGADEIRA DE PNEUS HP 180 (CHI) (H)

Geral		FONTE	UNID	COEFICIENTE	PREÇO UNITÁRIO	TOTAL	
I2755	MÃO DE OBRA DE OPERAÇÃO DA CARREGADEIRA DE PNEUS (180 HP)	SEINFRA	H	1,00000000	R\$ 28,8100	R\$ 28,8100	
I2701	DEPRECIÇÃO	SEINFRA	H	57,97140000	R\$ 1,0000	R\$ 57,9714	
I2702	JUROS	SEINFRA	H	19,56540000	R\$ 1,0000	R\$ 19,5654	
						TOTAL Geral:	R\$ 106,3468

VALOR:	106,35
VALOR BDI (20.00%):	21,27
VALOR COM BDI:	127,62
QUANTIDADE (H):	0,00

10710 CARREGADEIRA DE PNEUS HP 180 (CHP) (H)

Geral		FONTE	UNID	COEFICIENTE	PREÇO UNITÁRIO	TOTAL
I2755	MÃO DE OBRA DE OPERAÇÃO DA CARREGADEIRA DE PNEUS (180 HP)	SEINFRA	H	1,00000000	R\$ 28,8100	R\$ 28,8100
I2754	MATERIAL DE OPERAÇÃO DA CARREGADEIRA DE PNEUS (180 HP)	SEINFRA	H	1,00000000	R\$ 126,0900	R\$ 126,0900
I2701	DEPRECIÇÃO	SEINFRA	H	57,97140000	R\$ 1,0000	R\$ 57,9714
I2702	JUROS	SEINFRA	H	19,56540000	R\$ 1,0000	R\$ 19,5654
I2703	MANUTENÇÃO	SEINFRA	H	86,95710000	R\$ 1,0000	R\$ 86,9571

OBRA: Contratação de empresa para Construção de uma unidade educacional de tempo integral,

com 14 salas, no distrito de Araticum, no Município de Ubajara

MODALIDADE: CONCORRENCIA Nº 01.013/2026-CE

PREFEITURA: PREFEITURA MUNICIPAL DE UBAJARA

EXECUÇÃO DOS SERVIÇOS: 540 (QUINHENTOS E QUARENTA) DIAS

VALIDADE DA PROPOSTA: 60 (SESENTA) DIAS

DATA: 26 DE MARÇO DE 2026



RELATÓRIO ANALÍTICO - COMPOSIÇÕES AUXILIARES

TOTAL Geral: R\$ 319,39

VALOR: 319,39
VALOR BDI (20.00%): 63,88
VALOR COM BDI: 383,27
QUANTIDADE (H): 0,00

I0610 COMPAC. PÉ DE CARNEIRO VIBRAT. AUTOPROP. (CHI) (H)

Geral		FONTES	UNID	COEFICIENTE	PREÇO UNITÁRIO	TOTAL
I2766	MÃO DE OBRA DE OPERAÇÃO DO COMPAC. PE DE CARN. VIBRAT. AUTOPR.	SEINFRA	H	1,00000000	R\$ 28,8100	R\$ 28,8100
I2701	DEPRECIAÇÃO	SEINFRA	H	38,73230000	R\$ 1,0000	R\$ 38,7323
I2702	JUROS	SEINFRA	H	14,20180000	R\$ 1,0000	R\$ 14,2018
TOTAL Geral:						R\$ 81,7441

VALOR: 81,74
VALOR BDI (20.00%): 16,35
VALOR COM BDI: 98,09
QUANTIDADE (H): 20,43

I0723 COMPAC. PÉ DE CARNEIRO VIBRAT. AUTOPROP. (CHP) (H)

Geral		FONTES	UNID	COEFICIENTE	PREÇO UNITÁRIO	TOTAL
I2766	MÃO DE OBRA DE OPERAÇÃO DO COMPAC. PE DE CARN. VIBRAT. AUTOPR.	SEINFRA	H	1,00000000	R\$ 28,8100	R\$ 28,8100
I2765	MATERIAL DE OPERAÇÃO DO COMPAC. PE DE CARN. VIBRAT. AUTOPR.	SEINFRA	H	1,00000000	R\$ 88,9600	R\$ 88,9600
I2701	DEPRECIAÇÃO	SEINFRA	H	38,73230000	R\$ 1,0000	R\$ 38,7323
I2702	JUROS	SEINFRA	H	14,20180000	R\$ 1,0000	R\$ 14,2018
I2703	MANUTENÇÃO	SEINFRA	H	51,64300000	R\$ 1,0000	R\$ 51,6430
TOTAL Geral:						R\$ 222,3471

VALOR: 222,35
VALOR BDI (20.00%): 44,47
VALOR COM BDI: 266,82
QUANTIDADE (H): 13,06

I0612 COMPACTADOR DE PLACA VIBRATÓRIA HP 7 (CHI) (H)

Geral		FONTES	UNID	COEFICIENTE	PREÇO UNITÁRIO	TOTAL
I2772	MÃO DE OBRA DE OPERAÇÃO DO COMPACTADOR DE PLACA VIBRATÓRIA (7 HP)	SEINFRA	H	1,00000000	R\$ 21,2900	R\$ 21,2900
I2701	DEPRECIAÇÃO	SEINFRA	H	9,08320000	R\$ 1,0000	R\$ 9,0832
I2702	JUROS	SEINFRA	H	2,00790000	R\$ 1,0000	R\$ 2,0079
TOTAL Geral:						R\$ 32,3811

VALOR: 32,38
VALOR BDI (20.00%): 6,48
VALOR COM BDI: 38,86
QUANTIDADE (H): 104,49

OBRA: Contratação de empresa para Construção de uma unidade educacional de tempo integral, com 14 salas, no distrito de Araticum, no Município de Ubaiana

MODALIDADE: CONCORRENCIA Nº 01.013/2026-CE

PREFEITURA: PREFEITURA MUNICIPAL DE UBAJARA

EXECUÇÃO DOS SERVIÇOS: 540 (QUINHENTOS E QUARENTA) DIAS

VALIDADE DA PROPOSTA: 60 (SESSENTA) DIAS

DATA: 26 DE MARÇO DE 2026



RELATÓRIO ANALÍTICO - COMPOSIÇÕES AUXILIARES

I0725 COMPACTADOR DE PLACA VIBRATÓRIA HP 7 (CHP) (H)						
Geral		FONTE	UNID	COEFICIENTE	PREÇO UNITÁRIO	TOTAL
I2772	MÃO DE OBRA DE OPERAÇÃO DO COMPACTADOR DE PLACA VIBRATÓRIA (7 HP)	SEINFRA	H	1,00000000	R\$ 21,2900	R\$ 21,2900
I2771	MATERIAL DE OPERAÇÃO DO COMPACTADOR DE PLACA VIBRATÓRIA (7 HP)	SEINFRA	H	1,00000000	R\$ 4,9000	R\$ 4,9000
I2701	DEPRECIÇÃO	SEINFRA	H	9,08320000	R\$ 1,0000	R\$ 9,0832
I2702	JUROS	SEINFRA	H	2,00790000	R\$ 1,0000	R\$ 2,0079
I2703	MANUTENÇÃO	SEINFRA	H	11,47350000	R\$ 1,0000	R\$ 11,4735
TOTAL Geral:						R\$ 48,7546
VALOR:						48,75
VALOR BDI (20.00%):						9,75
VALOR COM BDI:						58,50
QUANTIDADE (H):						285,10

I0614 COMPRESSOR DE AR 250 PCM (CHI) (H)						
Geral		FONTE	UNID	COEFICIENTE	PREÇO UNITÁRIO	TOTAL
I2776	MÃO DE OBRA DE OPERAÇÃO DO COMPRESSOR DE AR 250 PCM	SEINFRA	H	1,00000000	R\$ 21,2900	R\$ 21,2900
I2701	DEPRECIÇÃO	SEINFRA	H	17,81990000	R\$ 1,0000	R\$ 17,8199
I2702	JUROS	SEINFRA	H	5,94000000	R\$ 1,0000	R\$ 5,9400
TOTAL Geral:						R\$ 45,0499
VALOR:						45,05
VALOR BDI (20.00%):						9,01
VALOR COM BDI:						54,06
QUANTIDADE (H):						0,00

I0728 COMPRESSOR DE AR 250 PCM (CHP) (H)						
Geral		FONTE	UNID	COEFICIENTE	PREÇO UNITÁRIO	TOTAL
I2776	MÃO DE OBRA DE OPERAÇÃO DO COMPRESSOR DE AR 250 PCM	SEINFRA	H	1,00000000	R\$ 21,2900	R\$ 21,2900
I2775	MATERIAL DE OPERAÇÃO DO COMPRESSOR DE AR 250 PCM	SEINFRA	H	1,00000000	R\$ 65,8500	R\$ 65,8500
I2701	DEPRECIÇÃO	SEINFRA	H	17,81990000	R\$ 1,0000	R\$ 17,8199
I2702	JUROS	SEINFRA	H	5,94000000	R\$ 1,0000	R\$ 5,9400
I2703	MANUTENÇÃO	SEINFRA	H	19,79990000	R\$ 1,0000	R\$ 19,7999
TOTAL Geral:						R\$ 130,6998
VALOR:						130,70
VALOR BDI (20.00%):						26,14
VALOR COM BDI:						156,84

OBRA: Contratação de empresa para Construção de uma unidade educacional de tempo integral, com 14 salas, no distrito de Araticum, no Município de Ubaíara

MODALIDADE: CONCORRENCIA Nº 01.013/2026-CE

PREFEITURA: PREFEITURA MUNICIPAL DE UBAJARA

EXECUÇÃO DOS SERVIÇOS: 540 (QUINHENTOS E QUARENTA) DIAS

VALIDADE DA PROPOSTA: 60 (SESSENTA) DIAS

DATA: 26 DE MARÇO DE 2026



RELATÓRIO ANALÍTICO - COMPOSIÇÕES AUXILIARES

QUANTIDADE (M3)

C0836 CONCRETO NÃO ESTRUTURAL PREPARO MANUAL (M3)

Material	FORTE	UNID	COEFICIENTE	PREÇO UNITÁRIO	TOTAL
10109 AREIA MEDIA	SEINFRA	M3	0,77800000	R\$ 78,1500	R\$ 60,8007
10280 BRITA	SEINFRA	M3	0,96580000	R\$ 93,9700	R\$ 90,7562
10805 CIMENTO PORTLAND	SEINFRA	KG	220,00000000	R\$ 0,6600	R\$ 145,2000
TOTAL Material:					R\$ 296,7569

Mão de Obra	FORTE	UNID	COEFICIENTE	PREÇO UNITÁRIO	TOTAL
12543 SERVENTE	SEINFRA	H	10,00000000	R\$ 18,4600	R\$ 184,6000
TOTAL Mão de Obra:					R\$ 184,6000

VALOR: 481,36
 VALOR BDI (20.00%): 96,27
 VALOR COM BDI: 577,63
 QUANTIDADE (M3): 8,12

C0838 CONCRETO P/VIBR., FCK 10 MPa COM AGREGADO ADQUIRIDO (M3)

Equipamento Custo Horário	FORTE	UNID	COEFICIENTE	PREÇO UNITÁRIO	TOTAL
10682 BETONEIRA ELÉTRICA 580L (CHP)	SEINFRA	H	0,71400000	R\$ 25,1770	R\$ 17,9764
TOTAL Equipamento Custo Horário:					R\$ 17,9764

Material	FORTE	UNID	COEFICIENTE	PREÇO UNITÁRIO	TOTAL
10109 AREIA MEDIA	SEINFRA	M3	0,91970000	R\$ 78,1500	R\$ 71,8746
10805 CIMENTO PORTLAND	SEINFRA	KG	254,00000000	R\$ 0,6600	R\$ 167,6400
11605 PEDRISCO	SEINFRA	M3	0,83600000	R\$ 93,9700	R\$ 78,5589
TOTAL Material:					R\$ 318,0735

Mão de Obra	FORTE	UNID	COEFICIENTE	PREÇO UNITÁRIO	TOTAL
12543 SERVENTE	SEINFRA	H	6,00000000	R\$ 18,4600	R\$ 110,7600
TOTAL Mão de Obra:					R\$ 110,7600

VALOR: 446,81
 VALOR BDI (20.00%): 89,36
 VALOR COM BDI: 536,17
 QUANTIDADE (M3): 15,91

C0839 CONCRETO P/VIBR., FCK 13.5 MPa COM AGREGADO ADQUIRIDO (M3)

Equipamento Custo Horário	FORTE	UNID	COEFICIENTE	PREÇO UNITÁRIO	TOTAL
10682 BETONEIRA ELÉTRICA 580L (CHP)	SEINFRA	H	0,71400000	R\$ 25,1770	R\$ 17,9764
TOTAL Equipamento Custo Horário:					R\$ 17,9764

Material	FORTE	UNID	COEFICIENTE	PREÇO UNITÁRIO	TOTAL
10109 AREIA MEDIA	SEINFRA	M3	0,89710000	R\$ 78,1500	R\$ 70,1084
10805 CIMENTO PORTLAND	SEINFRA	KG	282,00000000	R\$ 0,6600	R\$ 186,1200

OBRA: Contratação de empresa para Construção de uma unidade educacional de tempo integral, com 14 salas, no distrito de Araticum, no Município de Ubajara

MODALIDADE: CONCORRENCIA Nº 01.013/2026-CE

PREFEITURA: PREFEITURA MUNICIPAL DE UBAJARA

EXECUÇÃO DOS SERVIÇOS: 540 (QUINHENTOS E QUARENTA) DIAS

VALIDADE DA PROPOSTA: 60 (SESSENTA) DIAS

DATA: 26 DE MARÇO DE 2026



RELATÓRIO ANALÍTICO - COMPOSIÇÕES AUXILIARES

I1605 PEDRISCO SEINFRA M3 0,83600000 R\$ 93,9700
 TOTAL Material: R\$ 334,7873

Mão de Obra	FONTE	UNID	COEFICIENTE	PREÇO UNITÁRIO	TOTAL
I2543 SERVENTE	SEINFRA	H	6,00000000	R\$ 18,4600	R\$ 110,7600
TOTAL Mão de Obra:					R\$ 110,7600

VALOR: 463,52
 VALOR BDI (20.00%): 92,70
 VALOR COM BDI: 556,22
 QUANTIDADE (M3): 129,63

0840 CONCRETO P/VIBR., FCK 15 MPa COM AGREGADO ADQUIRIDO (M3)

Equipamento Custo Horário	FONTE	UNID	COEFICIENTE	PREÇO UNITÁRIO	TOTAL
I0682 BETONEIRA ELÉTRICA 580L (CHP)	SEINFRA	H	0,71400000	R\$ 25,1770	R\$ 17,9764
TOTAL Equipamento Custo Horário:					R\$ 17,9764

Material	FONTE	UNID	COEFICIENTE	PREÇO UNITÁRIO	TOTAL
I0109 AREIA MEDIA	SEINFRA	M3	0,88720000	R\$ 78,1500	R\$ 69,3347
I0805 CIMENTO PORTLAND	SEINFRA	KG	294,00000000	R\$ 0,6600	R\$ 194,0400
I1605 PEDRISCO	SEINFRA	M3	0,83600000	R\$ 93,9700	R\$ 78,5589
TOTAL Material:					R\$ 341,9336

Mão de Obra	FONTE	UNID	COEFICIENTE	PREÇO UNITÁRIO	TOTAL
I2543 SERVENTE	SEINFRA	H	6,00000000	R\$ 18,4600	R\$ 110,7600
TOTAL Mão de Obra:					R\$ 110,7600

VALOR: 470,67
 VALOR BDI (20.00%): 94,13
 VALOR COM BDI: 564,80
 QUANTIDADE (M3): 95,96

C0841 CONCRETO P/VIBR., FCK 18 MPa COM AGREGADO ADQUIRIDO (M3)

Equipamento Custo Horário	FONTE	UNID	COEFICIENTE	PREÇO UNITÁRIO	TOTAL
I0682 BETONEIRA ELÉTRICA 580L (CHP)	SEINFRA	H	0,71400000	R\$ 25,1770	R\$ 17,9764
TOTAL Equipamento Custo Horário:					R\$ 17,9764

Material	FONTE	UNID	COEFICIENTE	PREÇO UNITÁRIO	TOTAL
I0109 AREIA MEDIA	SEINFRA	M3	0,86680000	R\$ 78,1500	R\$ 67,7404
I0805 CIMENTO PORTLAND	SEINFRA	KG	320,00000000	R\$ 0,6600	R\$ 211,2000
I1605 PEDRISCO	SEINFRA	M3	0,83600000	R\$ 93,9700	R\$ 78,5589
TOTAL Material:					R\$ 357,4993

Mão de Obra	FONTE	UNID	COEFICIENTE	PREÇO UNITÁRIO	TOTAL
I2543 SERVENTE	SEINFRA	H	6,00000000	R\$ 18,4600	R\$ 110,7600
TOTAL Mão de Obra:					R\$ 110,7600

VALOR: 486,24

OBRA: Contratação de empresa para Construção de uma unidade educacional de tempo integral,

com 14 salas, no distrito de Araticum, no Município de Ubaiana

MODALIDADE: CONCORRENCIA Nº 01.013/2026-CE

PREFEITURA: PREFEITURA MUNICIPAL DE UBAIANA

EXECUÇÃO DOS SERVIÇOS: 540 (QUINHENTOS E QUARENTA) DIAS

VALIDADE DA PROPOSTA: 60 (SESENTA) DIAS

DATA: 26 DE MARÇO DE 2026

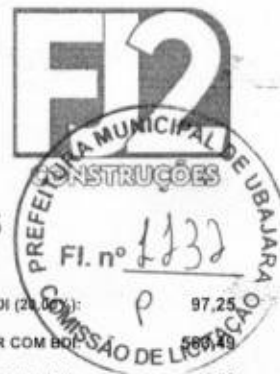

RELATÓRIO ANALÍTICO - COMPOSIÇÕES AUXILIARES

VALOR BDI (20.00%): 97,25
VALOR COM BDI: 589,49
QUANTIDADE (M3): 4,58

C3268 CONCRETO P/VIBR., FCK=10MPa COM AGREGADO PRODUZIDO (S/TRANSP.) (M3)

Equipamento Custo Horário	FONTE	UNID	COEFICIENTE	PREÇO UNITÁRIO	TOTAL
I0680 BETONEIRA COM MOTOR A DIESEL (CHP)	SEINFRA	H	1,00000000	R\$ 28,7300	R\$ 28,7300
TOTAL Equipamento Custo Horário:					R\$ 28,7300

Material	FONTE	UNID	COEFICIENTE	PREÇO UNITÁRIO	TOTAL
I0805 CIMENTO PORTLAND	SEINFRA	KG	254,00000000	R\$ 0,6600	R\$ 167,6400
TOTAL Material:					R\$ 167,6400

Mão de Obra	FONTE	UNID	COEFICIENTE	PREÇO UNITÁRIO	TOTAL
I2543 SERVENTE	SEINFRA	H	6,00000000	R\$ 18,4600	R\$ 110,7600
TOTAL Mão de Obra:					R\$ 110,7600

Serviço	FONTE	UNID	COEFICIENTE	PREÇO UNITÁRIO	TOTAL
C3130 AREIA DE RIO - EXTRAÇÃO	SEINFRA	M3	0,91970000	R\$ 8,5800	R\$ 7,8910
C3253 BRITA PRODUZIDA PARA USOS DIVERSOS	SEINFRA	M3	0,83600000	R\$ 97,9500	R\$ 81,8862
TOTAL Serviço:					R\$ 89,772

VALOR: 396,91
VALOR BDI (20.00%): 79,38
VALOR COM BDI: 476,29
QUANTIDADE (M3): 0,09

C0859 CONECTOR SPLIT - BOLT P/ CABOS ATE 16MM2 (UN)

Material	FONTE	UNID	COEFICIENTE	PREÇO UNITÁRIO	TOTAL
I0846 CONECTOR SPLIT-BOLT P/CABO 16MM2	SEINFRA	UN	1,00000000	R\$ 6,6100	R\$ 6,6100
TOTAL Material:					R\$ 6,6100

Mão de Obra	FONTE	UNID	COEFICIENTE	PREÇO UNITÁRIO	TOTAL
I0042 AJUDANTE DE ELETRICISTA	SEINFRA	H	0,15000000	R\$ 19,1000	R\$ 2,8650
TOTAL Mão de Obra:					R\$ 2,8650

VALOR: 9,48
VALOR BDI (20.00%): 1,90
VALOR COM BDI: 11,38
QUANTIDADE (UN): 2,00

C0860 CONECTOR SPLIT - BOLT P/ CABOS ATE 35MM2 (UN)

Material	FONTE	UNID	COEFICIENTE	PREÇO UNITÁRIO	TOTAL
I0847 CONECTOR SPLIT-BOLT P/CABO 35MM2	SEINFRA	UN	1,00000000	R\$ 8,7100	R\$ 8,7100
TOTAL Material:					R\$ 8,7100

Mão de Obra	FONTE	UNID	COEFICIENTE	PREÇO UNITÁRIO	TOTAL
-------------	-------	------	-------------	----------------	-------

OBRA: Contratação de empresa para Construção de uma unidade educacional de tempo integral, com 14 salas, no distrito de Araticum, no Município de Ubajara

MODALIDADE: CONCORRENCIA Nº 01.013/2026-CE

PREFEITURA: PREFEITURA MUNICIPAL DE UBAJARA

EXECUÇÃO DOS SERVIÇOS: 540 (QUINHENTOS E QUARENTA) DIAS

VALIDADE DA PROPOSTA: 60 (SESSENTA) DIAS

DATA: 26 DE MARÇO DE 2026



RELATÓRIO ANALÍTICO - COMPOSIÇÕES AUXILIARES

I0042 AJUDANTE DE ELETRICISTA SEINFRA H 0,15000000 R\$ 19,100000 R\$ 2,8650

TOTAL Mão de Obra: R\$ 2,8650

VALOR: 11,58
VALOR BDI (20.00%): 2,32
VALOR COM BDI: 13,90
QUANTIDADE (UN): 2,00

I0618 CONJUNTO DE BRITAGEM 30 M3/H (CHI) (H)

Geral		FONTE	UNID	COEFICIENTE	PREÇO UNITÁRIO	TOTAL
I2781	MÃO DE OBRA DE OPERAÇÃO DO CONJUNTO DE BRITAGEM 30 M3/H	SEINFRA	H	1,00000000	R\$ 28,8100	R\$ 28,8100
I2701	DEPRECIÇÃO	SEINFRA	H	211,35790000	R\$ 1,0000	R\$ 211,3579
I2702	JUROS	SEINFRA	H	70,45260000	R\$ 1,0000	R\$ 70,4526
TOTAL Geral:						R\$ 310,6205

VALOR: 310,62
VALOR BDI (20.00%): 62,12
VALOR COM BDI: 372,74
QUANTIDADE (H): 0,00

I0732 CONJUNTO DE BRITAGEM 30 M3/H (CHP) (H)

Geral		FONTE	UNID	COEFICIENTE	PREÇO UNITÁRIO	TOTAL
I2781	MÃO DE OBRA DE OPERAÇÃO DO CONJUNTO DE BRITAGEM 30 M3/H	SEINFRA	H	1,00000000	R\$ 28,8100	R\$ 28,8100
I2701	DEPRECIÇÃO	SEINFRA	H	211,35790000	R\$ 1,0000	R\$ 211,3579
I2702	JUROS	SEINFRA	H	70,45260000	R\$ 1,0000	R\$ 70,4526
I2703	MANUTENÇÃO	SEINFRA	H	281,81060000	R\$ 1,0000	R\$ 281,8106
TOTAL Geral:						R\$ 592,4311

VALOR: 592,43
VALOR BDI (20.00%): 118,49
VALOR COM BDI: 710,92
QUANTIDADE (H): 0,00

95316 CURSO DE CAPACITAÇÃO PARA AUXILIAR DE ELETRICISTA (ENCARGOS COMPLEMENTARES) - HORISTA (H)

Mão de Obra		FONTE	UNID	COEFICIENTE	PREÇO UNITÁRIO	TOTAL
00000247	AJUDANTE DE ELETRICISTA (HORISTA)	SINAPI	H	0,03732000	R\$ 14,54	R\$ 0,54
TOTAL Mão de Obra:						R\$ 0,54

VALOR: 0,54
VALOR BDI (20.00%): 0,11
VALOR COM BDI: 0,65
QUANTIDADE (H): 14,04

95332 CURSO DE CAPACITAÇÃO PARA ELETRICISTA (ENCARGOS COMPLEMENTARES) - HORISTA (H)

OBRA: Contratação de empresa para Construção de uma unidade educacional de tempo integral, com 14 salas, no distrito de Araticum, no Município de Ubajara

MODALIDADE: CONCORRENCIA Nº 01.013/2026-CE

PREFEITURA: PREFEITURA MUNICIPAL DE UBAJARA

EXECUÇÃO DOS SERVIÇOS: 540 (QUINHENTOS E QUARENTA) DIAS

VALIDADE DA PROPOSTA: 60 (SESSENTA) DIAS

DATA: 26 DE MARÇO DE 2026



RELATÓRIO ANALÍTICO - COMPOSIÇÕES AUXILIARES

Mão de Obra	FONTE	UNID	COEFICIENTE	PREÇO UNITÁRIO	TOTAL
00002436 ELETRICISTA (HORISTA)	SINAPI	H	0,03732000	R\$ 19,88	R\$ 0,72
TOTAL Mão de Obra:					R\$ 0,72

VALOR:	0,72
VALOR BDI (20.00%):	0,14
VALOR COM BDI:	0,86
QUANTIDADE (H):	14,04

95351 CURSO DE CAPACITAÇÃO PARA MOTORISTA OPERADOR DE MUNCK (ENCARGOS COMPLEMENTARES) - HORISTA (H)

Mão de Obra	FONTE	UNID	COEFICIENTE	PREÇO UNITÁRIO	TOTAL
00004096 MOTORISTA OPERADOR DE CAMINHAO COM MUNCK (HORISTA)	SINAPI	H	0,01637000	R\$ 27,24	R\$ 0,44
TOTAL Mão de Obra:					R\$ 0,44

VALOR:	0,44
VALOR BDI (20.00%):	0,09
VALOR COM BDI:	0,53
QUANTIDADE (H):	17,22

95389 CURSO DE CAPACITAÇÃO PARA OPERADOR DE BETONEIRA ESTACIONÁRIA/MISTURADOR (ENCARGOS COMPLEMENTARES) - HORISTA (H)

Mão de Obra	FONTE	UNID	COEFICIENTE	PREÇO UNITÁRIO	TOTAL
00037666 OPERADOR DE BETONEIRA ESTACIONARIA / MISTURADOR (HORISTA)	SINAPI	H	0,00831000	R\$ 19,77	R\$ 0,16
TOTAL Mão de Obra:					R\$ 0,16

VALOR:	0,16
VALOR BDI (20.00%):	0,03
VALOR COM BDI:	0,19
QUANTIDADE (H):	9,09

95371 CURSO DE CAPACITAÇÃO PARA PEDREIRO (ENCARGOS COMPLEMENTARES) - HORISTA (H)

Mão de Obra	FONTE	UNID	COEFICIENTE	PREÇO UNITÁRIO	TOTAL
00004750 PEDREIRO (HORISTA)	SINAPI	H	0,02120000	R\$ 19,48	R\$ 0,41
TOTAL Mão de Obra:					R\$ 0,41

VALOR:	0,41
VALOR BDI (20.00%):	0,08
VALOR COM BDI:	0,49
QUANTIDADE (H):	375,60

95378 CURSO DE CAPACITAÇÃO PARA SERVENTE (ENCARGOS COMPLEMENTARES) - HORISTA (H)

Mão de Obra	FONTE	UNID	COEFICIENTE	PREÇO UNITÁRIO	TOTAL
00006111 SERVENTE DE OBRAS (HORISTA)	SINAPI	H	0,02120000	R\$ 13,43	R\$ 0,28
TOTAL Mão de Obra:					R\$ 0,28

OBRA: Contratação de empresa para Construção de uma unidade educacional de tempo integral, com 14 salas, no distrito de Araticum, no Município de Ubajara

MODALIDADE: CONCORRENCIA Nº 01.013/2026-CE

PREFEITURA: PREFEITURA MUNICIPAL DE UBAJARA

EXECUÇÃO DOS SERVIÇOS: 540 (QUINHENTOS E QUARENTA) DIAS

VALIDADE DA PROPOSTA: 60 (SESSENTA) DIAS

DATA: 26 DE MARÇO DE 2026

FI2



RELATÓRIO ANALÍTICO - COMPOSIÇÕES AUXILIARES

VALOR: 0,28
 VALOR BDI (20.00%): 0,06
 VALOR COM BDI: 0,34
 QUANTIDADE (H): 190,60

C1021 CURVA P/ELETRODUTO PVC ROSC. D= 32mm (1") (UN)

Material	FORTE	UNID	COEFICIENTE	PREÇO UNITÁRIO	TOTAL
10952 CURVA DE PVC RIGIDO PARA ELETRODUTO DE 1"	SEINFRA	UN	1,00000000	R\$ 3,8700	R\$ 3,8700
TOTAL Material:					R\$ 3,8700

Mão de Obra	FORTE	UNID	COEFICIENTE	PREÇO UNITÁRIO	TOTAL
10042 AJUDANTE DE ELETRICISTA	SEINFRA	H	0,13000000	R\$ 19,1000	R\$ 2,4830
12312 ELETRICISTA	SEINFRA	H	0,13000000	R\$ 24,1500	R\$ 3,1395
TOTAL Mão de Obra:					R\$ 5,6225

VALOR: 9,49
 VALOR BDI (20.00%): 1,90
 VALOR COM BDI: 11,39
 QUANTIDADE (UN): 1,00

C1027 CURVA P/ELETRODUTO PVC ROSC. D=110mm (4") (UN)

Material	FORTE	UNID	COEFICIENTE	PREÇO UNITÁRIO	TOTAL
10958 CURVA DE PVC RIGIDO PARA ELETRODUTO DE 4"	SEINFRA	UN	1,00000000	R\$ 44,1600	R\$ 44,1600
TOTAL Material:					R\$ 44,1600

Mão de Obra	FORTE	UNID	COEFICIENTE	PREÇO UNITÁRIO	TOTAL
10042 AJUDANTE DE ELETRICISTA	SEINFRA	H	1,20000000	R\$ 19,1000	R\$ 22,9200
12312 ELETRICISTA	SEINFRA	H	1,20000000	R\$ 24,1500	R\$ 28,9800
TOTAL Mão de Obra:					R\$ 51,9000

VALOR: 96,06
 VALOR BDI (20.00%): 19,21
 VALOR COM BDI: 115,27
 QUANTIDADE (UN): 2,00

I0733 DESEMPENADEIRA ELÉTRICA (CHP) (H)

Gerai	FORTE	UNID	COEFICIENTE	PREÇO UNITÁRIO	TOTAL
12701 DEPRECIACÃO	SEINFRA	H	1,14720000	R\$ 1,0000	R\$ 1,1472
12702 JUROS	SEINFRA	H	0,21740000	R\$ 1,0000	R\$ 0,2174
12703 MANUTENÇÃO	SEINFRA	H	0,60380000	R\$ 1,0000	R\$ 0,6038
TOTAL Gerai:					R\$ 1,9684

VALOR: 1,97
 VALOR BDI (20.00%): 0,39
 VALOR COM BDI: 2,36
 QUANTIDADE (H): 574,21

OBRA: Contratação de empresa para Construção de uma unidade educacional de tempo integral, com 14 salas, no distrito de Araticum, no Município de Ubajara

MODALIDADE: CONCORRENCIA Nº 01.013/2026-CE

PREFEITURA: PREFEITURA MUNICIPAL DE UBAJARA

EXECUÇÃO DOS SERVIÇOS: 540 (QUINHENTOS E QUARENTA) DIAS

VALIDADE DA PROPOSTA: 60 (SESSENTA) DIAS

DATA: 26 DE MARÇO DE 2026



RELATÓRIO ANALÍTICO - COMPOSIÇÕES AUXILIARES

C4934 DISJUNTOR TÉRMICO E MAGNÉTICO AJUSTÁVEIS, TRIPOLAR DE 350 ATE 400A, CAPACIDADE DE INTERRUPTAO DE 35KA (UN)

Material	FORTE	UNID	COEFICIENTE	PREÇO UNITÁRIO	TOTAL
19416 DISJUNTOR TERMICO E MAGNETICO AJUSTAVEIS, TRIPOLAR DE 300 ATE 400A, CAPACIDADE DE INTERRUPTAO DE 35KA	SEINFRA	UN	1,00000000	R\$ 1.614,0300	R\$ 1.614,0300

TOTAL Material: R\$ 1.614,0300

Mão de Obra	FORTE	UNID	COEFICIENTE	PREÇO UNITÁRIO	TOTAL
10042 AJUDANTE DE ELETRICISTA	SEINFRA	H	2,00000000	R\$ 19,1000	R\$ 38,2000
12312 ELETRICISTA	SEINFRA	H	2,00000000	R\$ 24,1500	R\$ 48,3000

TOTAL Mão de Obra: R\$ 86,5000

VALOR: 1.700,53

VALOR BDI (20.00%): 340,11

VALOR COM BDI: 2.040,64

QUANTIDADE (UN): 1,00

88264 ELETRICISTA COM ENCARGOS COMPLEMENTARES (H)

Encargos Complementares	FORTE	UNID	COEFICIENTE	PREÇO UNITÁRIO	TOTAL
00037370 ALIMENTACAO - HORISTA (COLETADO CAIXA - ENCARGOS COMPLEMENTARES)	SINAPI	H	1,00000000	R\$ 3,62	R\$ 3,62
00043484 EPI - FAMILIA ELETRICISTA - HORISTA (ENCARGOS COMPLEMENTARES - COLETADO CAIXA)	SINAPI	H	1,00000000	R\$ 1,26	R\$ 1,26
00037372 EXAMES - HORISTA (COLETADO CAIXA - ENCARGOS COMPLEMENTARES)	SINAPI	H	1,00000000	R\$ 1,43	R\$ 1,43
00043460 FERRAMENTAS - FAMILIA ELETRICISTA - HORISTA (ENCARGOS COMPLEMENTARES - COLETADO CAIXA)	SINAPI	H	1,00000000	R\$ 0,86	R\$ 0,86
00037373 SEGURO - HORISTA (COLETADO CAIXA - ENCARGOS COMPLEMENTARES)	SINAPI	H	1,00000000	R\$ 0,08	R\$ 0,08
00037371 TRANSPORTE - HORISTA (COLETADO CAIXA - ENCARGOS COMPLEMENTARES)	SINAPI	H	1,00000000	R\$ 1,09	R\$ 1,09

TOTAL Encargos Complementares: R\$ 8,34

Mão de Obra	FORTE	UNID	COEFICIENTE	PREÇO UNITÁRIO	TOTAL
00002436 ELETRICISTA (HORISTA)	SINAPI	H	1,00000000	R\$ 19,48	R\$ 19,48

TOTAL Mão de Obra: R\$ 19,48

Serviço	FORTE	UNID	COEFICIENTE	PREÇO UNITÁRIO	TOTAL
95332 CURSO DE CAPACITAÇÃO PARA ELETRICISTA (ENCARGOS COMPLEMENTARES) - HORISTA	SINAPI	H	1,00000000	R\$ 0,72	R\$ 0,72

TOTAL Serviço: R\$ 0,72

VALOR: 28,54

VALOR BDI (20.00%): 5,71

VALOR COM BDI: 34,25

QUANTIDADE (H): 14,04

C1187 ELETRODUTO PVC ROSC. D= 32mm (1") (M)

Material	FORTE	UNID	COEFICIENTE	PREÇO UNITÁRIO	TOTAL
11070 ELETRODUTO DE PVC RIGIDO 1"	SEINFRA	M	1,00000000	R\$ 6,6800	R\$ 6,6800

TOTAL Material: R\$ 6,6800

OBRA: Contratação de empresa para Construção de uma unidade educacional de tempo integral, com 14 salas, no distrito de Araticum, no Município de Ubajara

MODALIDADE: CONCORRENCIA Nº 01.013/2026-CE

PREFEITURA: PREFEITURA MUNICIPAL DE UBAJARA

EXECUÇÃO DOS SERVIÇOS: 540 (QUINHENTOS E QUARENTA) DIAS

VALIDADE DA PROPOSTA: 60 (SESSENTA) DIAS

DATA: 26 DE MARÇO DE 2026

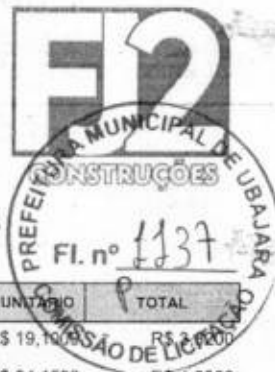

RELATÓRIO ANALÍTICO - COMPOSIÇÕES AUXILIARES

Mão de Obra	FORTE	UNID	COEFICIENTE	PREÇO UNITÁRIO	TOTAL
I0042 AJUDANTE DE ELETRICISTA	SEINFRA	H	0,20000000	R\$ 19,1000	R\$ 3,8200
I2312 ELETRICISTA	SEINFRA	H	0,20000000	R\$ 24,1500	R\$ 4,8300
TOTAL Mão de Obra:					R\$ 8,6500

VALOR:	15,33
VALOR BDI (20.00%):	3,07
VALOR COM BDI:	18,40
QUANTIDADE (M):	9,00

C1193 ELETRODUTO PVC ROSC. D=110mm (4") (M)

Material	FORTE	UNID	COEFICIENTE	PREÇO UNITÁRIO	TOTAL
I1076 ELETRODUTO DE PVC RIGIDO 4"	SEINFRA	M	1,00000000	R\$ 46,0300	R\$ 46,0300
TOTAL Material:					R\$ 46,0300

Mão de Obra	FORTE	UNID	COEFICIENTE	PREÇO UNITÁRIO	TOTAL
I0042 AJUDANTE DE ELETRICISTA	SEINFRA	H	1,00000000	R\$ 19,1000	R\$ 19,1000
I2312 ELETRICISTA	SEINFRA	H	1,00000000	R\$ 24,1500	R\$ 24,1500
TOTAL Mão de Obra:					R\$ 43,2500

VALOR:	89,28
VALOR BDI (20.00%):	17,86
VALOR COM BDI:	107,14
QUANTIDADE (M):	12,00

C2784 ESCAVAÇÃO MANUAL SOLO DE 1A.CAT. PROF. ATÉ 1.50m (M3)

Mão de Obra	FORTE	UNID	COEFICIENTE	PREÇO UNITÁRIO	TOTAL
I2543 SERVENTE	SEINFRA	H	2,65000000	R\$ 18,4600	R\$ 48,9190
TOTAL Mão de Obra:					R\$ 48,9190

VALOR:	48,92
VALOR BDI (20.00%):	9,78
VALOR COM BDI:	58,70
QUANTIDADE (M3):	55,00

C1400 FORMA DE TÁBUAS DE 1" DE 3A. P/FUNDAÇÕES UTIL. 5 X (M2)

Material	FORTE	UNID	COEFICIENTE	PREÇO UNITÁRIO	TOTAL
I0965 DESMOLDANTE PARA FORMAS	SEINFRA	L	0,40000000	R\$ 7,9000	R\$ 3,1600
I1728 PREGO 18X27 (2.1/2" X 10) (APROXIMADAMENTE 198UN/KG)	SEINFRA	KG	0,15000000	R\$ 13,2800	R\$ 1,9920
I1846 SARRAFO DE 1"X4"	SEINFRA	M	0,50000000	R\$ 5,6600	R\$ 2,8300
I1916 TABUA DE 1" DE 3A. - L = 30cm	SEINFRA	M	1,00000000	R\$ 11,9400	R\$ 11,9400
TOTAL Material:					R\$ 19,9220

Mão de Obra	FORTE	UNID	COEFICIENTE	PREÇO UNITÁRIO	TOTAL
I0041 AJUDANTE DE CARPINTEIRO	SEINFRA	H	1,30000000	R\$ 19,1000	R\$ 24,8300
I0498 CARPINTEIRO	SEINFRA	H	1,30000000	R\$ 24,1600	R\$ 31,4080

OBRA: Contratação de empresa para Construção de uma unidade educacional de tempo integral, com 14 salas, no distrito de Araticum, no Município de Ubajara

MODALIDADE: CONCORRENCIA Nº 01.013/2026-CE

PREFEITURA: PREFEITURA MUNICIPAL DE UBAJARA

EXECUÇÃO DOS SERVIÇOS: 540 (QUINHENTOS E QUARENTA) DIAS

VALIDADE DA PROPOSTA: 60 (SESSENTA) DIAS

DATA: 26 DE MARÇO DE 2026



RELATÓRIO ANALÍTICO - COMPOSIÇÕES AUXILIARES

TOTAL Mão de Obra: R\$ 56,238

VALOR: 76,16
VALOR BDI (20.00%): 15,23
VALOR COM BDI: 91,39
QUANTIDADE (M2): 3,92

C2827 FORMA PLANA CHAPA COMPENSADA RESINADA, ESP.= 10mm UTIL. 3X (M2)

Material	FORTE	UNID	COEFICIENTE	PREÇO UNITÁRIO	TOTAL
I0528 CHAPA COMPENSADO RESINADO 10MM (1.10 X 2.20M)	SEINFRA	M2	0,43000000	R\$ 33,6100	R\$ 14,4523
I1691 PONTALETE / BARROTE DE 3"x3"	SEINFRA	M	2,00000000	R\$ 15,0400	R\$ 30,0800
I2408 PREGO 14X18 (1.1/2" x 14) (APROXIMADAMENTE 708UN/KG)	SEINFRA	KG	0,25000000	R\$ 16,1100	R\$ 4,0275
I1846 SARRAFO DE 1"x4"	SEINFRA	M	1,53000000	R\$ 5,6600	R\$ 8,6598
I1916 TABUA DE 1" DE 3A. - L = 30cm	SEINFRA	M	1,60000000	R\$ 11,9400	R\$ 19,1040
TOTAL Material:					R\$ 76,3236

Mão de Obra	FORTE	UNID	COEFICIENTE	PREÇO UNITÁRIO	TOTAL
I0041 AJUDANTE DE CARPINTEIRO	SEINFRA	H	1,35000000	R\$ 19,1000	R\$ 25,7850
I0498 CARPINTEIRO	SEINFRA	H	1,35000000	R\$ 24,1600	R\$ 32,6160
TOTAL Mão de Obra:					R\$ 58,4010

VALOR: 134,72
VALOR BDI (20.00%): 26,94
VALOR COM BDI: 161,66
QUANTIDADE (M2): 0,72

C1405 FORMA PLANA CHAPA COMPENSADA RESINADA, ESP.= 12mm UTIL. 3 X (M2)

Material	FORTE	UNID	COEFICIENTE	PREÇO UNITÁRIO	TOTAL
I0529 CHAPA COMPENSADO RESINADO 12MM (1.10 X 2.20M)	SEINFRA	M2	0,43000000	R\$ 33,6100	R\$ 14,4523
I0965 DESMOLDANTE PARA FORMAS	SEINFRA	L	0,10000000	R\$ 7,9000	R\$ 0,7900
I1691 PONTALETE / BARROTE DE 3"x3"	SEINFRA	M	2,00000000	R\$ 15,0400	R\$ 30,0800
I1728 PREGO 18X27 (2.1/2" X 10) (APROXIMADAMENTE 198UN/KG)	SEINFRA	KG	0,25000000	R\$ 13,2800	R\$ 3,3200
I1846 SARRAFO DE 1"x4"	SEINFRA	M	1,53000000	R\$ 5,6600	R\$ 8,6598
I1916 TABUA DE 1" DE 3A. - L = 30cm	SEINFRA	M	1,60000000	R\$ 11,9400	R\$ 19,1040
TOTAL Material:					R\$ 76,4061

Mão de Obra	FORTE	UNID	COEFICIENTE	PREÇO UNITÁRIO	TOTAL
I0041 AJUDANTE DE CARPINTEIRO	SEINFRA	H	1,35000000	R\$ 19,1000	R\$ 25,7850
I0498 CARPINTEIRO	SEINFRA	H	1,35000000	R\$ 24,1600	R\$ 32,6160
TOTAL Mão de Obra:					R\$ 58,4010

VALOR: 134,81
VALOR BDI (20.00%): 26,96
VALOR COM BDI: 161,77
QUANTIDADE (M2): 568,94

OBRA: Contratação de empresa para Construção de uma unidade educacional de tempo integral, com 14 salas, no distrito de Araticum, no Município de Ubajara

MODALIDADE: CONCORRENCIA Nº 01.013/2026-CE

PREFEITURA: PREFEITURA MUNICIPAL DE UBAJARA

EXECUÇÃO DOS SERVIÇOS: 540 (QUINHENTOS E QUARENTA) DIAS

VALIDADE DA PROPOSTA: 60 (SESSENTA) DIAS

DATA: 26 DE MARÇO DE 2026



RELATÓRIO ANALÍTICO - COMPOSIÇÕES AUXILIARES

I0625 GRADE DE DISCOS (CHI) (H)

Geral		FONTE	UNID	COEFICIENTE	PREÇO UNITÁRIO	TOTAL
I2701	DEPRECIÇÃO	SEINFRA	H	3,58140000	R\$ 1,0000	R\$ 3,5814
I2702	JUROS	SEINFRA	H	1,31320000	R\$ 1,0000	R\$ 1,3132
TOTAL Geral:						R\$ 4,8946

VALOR: 4,89
VALOR BDI (20.00%): 0,98
VALOR COM BDI: 5,87
QUANTIDADE (H): 5,69

I0739 GRADE DE DISCOS (CHP) (H)

Geral		FONTE	UNID	COEFICIENTE	PREÇO UNITÁRIO	TOTAL
I2701	DEPRECIÇÃO	SEINFRA	H	3,58140000	R\$ 1,0000	R\$ 3,5814
I2702	JUROS	SEINFRA	H	1,31320000	R\$ 1,0000	R\$ 1,3132
I2703	MANUTENÇÃO	SEINFRA	H	1,98970000	R\$ 1,0000	R\$ 1,9897
TOTAL Geral:						R\$ 6,8843

VALOR: 6,88
VALOR BDI (20.00%): 1,38
VALOR COM BDI: 8,26
QUANTIDADE (H): 27,80

I0626 GRUPO GERADOR 145 KVA (CHI) (H)

Geral		FONTE	UNID	COEFICIENTE	PREÇO UNITÁRIO	TOTAL
I2792	MÃO DE OBRA DE OPERAÇÃO DO GRUPO GERADOR 145 KVA	SEINFRA	H	1,00000000	R\$ 21,2900	R\$ 21,2900
I2701	DEPRECIÇÃO	SEINFRA	H	9,02860000	R\$ 1,0000	R\$ 9,0286
I2702	JUROS	SEINFRA	H	3,04720000	R\$ 1,0000	R\$ 3,0472
TOTAL Geral:						R\$ 33,3658

VALOR: 33,37
VALOR BDI (20.00%): 6,67
VALOR COM BDI: 40,04
QUANTIDADE (H): 0,00

I0740 GRUPO GERADOR 145 KVA (CHP) (H)

Geral		FONTE	UNID	COEFICIENTE	PREÇO UNITÁRIO	TOTAL
I2792	MÃO DE OBRA DE OPERAÇÃO DO GRUPO GERADOR 145 KVA	SEINFRA	H	1,00000000	R\$ 21,2900	R\$ 21,2900
I2791	MATERIAL DE OPERAÇÃO DO GRUPO GERADOR 145 KVA	SEINFRA	H	1,00000000	R\$ 126,0900	R\$ 126,0900
I2701	DEPRECIÇÃO	SEINFRA	H	9,02860000	R\$ 1,0000	R\$ 9,0286
I2702	JUROS	SEINFRA	H	3,04720000	R\$ 1,0000	R\$ 3,0472
I2703	MANUTENÇÃO	SEINFRA	H	7,90000000	R\$ 1,0000	R\$ 7,9000
TOTAL Geral:						R\$ 167,3556

OBRA: Contratação de empresa para Construção de uma unidade educacional de tempo integral, com 14 salas, no distrito de Araticum, no Município de Ubajara

MODALIDADE: CONCORRENCIA Nº 01.013/2026-CE

PREFEITURA: PREFEITURA MUNICIPAL DE UBAJARA

EXECUÇÃO DOS SERVIÇOS: 540 (QUINHENTOS E QUARENTA) DIAS

VALIDADE DA PROPOSTA: 60 (SESENTA) DIAS

DATA: 26 DE MARÇO DE 2026



RELATÓRIO ANALÍTICO - COMPOSIÇÕES AUXILIARES

VALOR BDI (20.00%): 33,47
VALOR COM BDI: 200,83
QUANTIDADE (H): 0,00

10633 GUINDASTE HIDRÁULICO SOBRE PNEUS HP 142 (CHI) (H)

Geral		FONTE	UNID	COEFICIENTE	PREÇO UNITÁRIO	TOTAL
I2804	MÃO DE OBRA DE OPERAÇÃO DO GUINDASTE HIDRÁULICO SOBRE PNEUS (142 HP)	SEINFRA	H	1,00000000	R\$ 28,8100	R\$ 28,8100
I2701	DEPRECIÇÃO	SEINFRA	H	53,34280000	R\$ 1,0000	R\$ 53,3428
I2702	JUROS	SEINFRA	H	20,00360000	R\$ 1,0000	R\$ 20,0036
TOTAL Geral:						R\$ 102,1564

VALOR: 102,16
VALOR BDI (20.00%): 20,43
VALOR COM BDI: 122,59
QUANTIDADE (H): 56,28

10747 GUINDASTE HIDRÁULICO SOBRE PNEUS HP 142 (CHP) (H)

Geral		FONTE	UNID	COEFICIENTE	PREÇO UNITÁRIO	TOTAL
I2804	MÃO DE OBRA DE OPERAÇÃO DO GUINDASTE HIDRÁULICO SOBRE PNEUS (142 HP)	SEINFRA	H	1,00000000	R\$ 28,8100	R\$ 28,8100
I2803	MATERIAL DE OPERAÇÃO DO GUINDASTE HIDRÁULICO SOBRE PNEUS (142 HP)	SEINFRA	H	1,00000000	R\$ 99,4700	R\$ 99,4700
I2701	DEPRECIÇÃO	SEINFRA	H	53,34280000	R\$ 1,0000	R\$ 53,3428
I2702	JUROS	SEINFRA	H	20,00360000	R\$ 1,0000	R\$ 20,0036
I2703	MANUTENÇÃO	SEINFRA	H	66,67850000	R\$ 1,0000	R\$ 66,6785
TOTAL Geral:						R\$ 268,3049

VALOR: 268,30
VALOR BDI (20.00%): 53,66
VALOR COM BDI: 321,96
QUANTIDADE (H): 65,66

5930 GUINDAUTO HIDRÁULICO, CAPACIDADE MÁXIMA DE CARGA 6200 KG, MOMENTO MÁXIMO DE CARGA 11,7 TM, ALCANCE MÁXIMO HORIZONTAL 9,70 M, INCLUSIVE CAMINHÃO TOCO PBT 16.000 KG, POTÊNCIA DE 189 CV - CHI DIURNO. AF_06/2014 (CHI)

Mão de Obra com Encargos Complementares		FONTE	UNID	COEFICIENTE	PREÇO UNITÁRIO	TOTAL
88286	MOTORISTA OPERADOR DE MUNCK COM ENCARGOS COMPLEMENTARES	SINAPI	H	1,00000000	R\$ 34,80	R\$ 34,80

TOTAL Mão de Obra com Encargos Complementares: R\$ 34,80

Serviço		FONTE	UNID	COEFICIENTE	PREÇO UNITÁRIO	TOTAL
89259	GUINDAUTO HIDRÁULICO, CAPACIDADE MÁXIMA DE CARGA 6200 KG, MOMENTO MÁXIMO DE CARGA 11,7 TM, ALCANCE MÁXIMO HORIZONTAL 9,70 M, INCLUSIVE CAMINHÃO TOCO PBT 16.000 KG, POTÊNCIA DE 189 CV - DEPRECIÇÃO. AF_06/2014	SINAPI	H	1,00000000	R\$ 27,52	R\$ 27,52
91466	GUINDAUTO HIDRÁULICO, CAPACIDADE MÁXIMA DE CARGA 6200 KG, MOMENTO MÁXIMO DE CARGA 11,7 TM, ALCANCE MÁXIMO HORIZONTAL 9,70 M, INCLUSIVE CAMINHÃO TOCO PBT 16.000 KG, POTÊNCIA DE 189 CV - IMPOSTOS E SEGUROS. AF_08/2015	SINAPI	H	1,00000000	R\$ 4,08	R\$ 4,08

OBRA: Contratação de empresa para Construção de uma unidade educacional de tempo integral, com 14 salas, no distrito de Araticum, no Município de Ubajara

MODALIDADE: CONCORRENCIA Nº 01.013/2026-CE

PREFEITURA: PREFEITURA MUNICIPAL DE UBAJARA

EXECUÇÃO DOS SERVIÇOS: 540 (QUINHENTOS E QUARENTA) DIAS

VALIDADE DA PROPOSTA: 60 (SESSENTA) DIAS

DATA: 26 DE MARÇO DE 2026



RELATÓRIO ANALÍTICO - COMPOSIÇÕES AUXILIARES

89260 GUINDAUTO HIDRÁULICO, CAPACIDADE MÁXIMA DE CARGA 6200 KG, MOMENTO MÁXIMO DE CARGA 11,7 TM, ALCANCE MÁXIMO HORIZONTAL 9,70 M, INCLUSIVE CAMINHÃO TOCO PBT 16.000 KG, POTÊNCIA DE 189 CV - JUROS. AF_06/2014

SINAPI H 1,00000000

TOTAL Serviço: R\$ 41,72

VALOR: 76,52
 VALOR BDI (20.00%): 15,30
 VALOR COM BDI: 91,82
 QUANTIDADE (CHI): 3,52

5928 GUINDAUTO HIDRÁULICO, CAPACIDADE MÁXIMA DE CARGA 6200 KG, MOMENTO MÁXIMO DE CARGA 11,7 TM, ALCANCE MÁXIMO HORIZONTAL 9,70 M, INCLUSIVE CAMINHÃO TOCO PBT 16.000 KG, POTÊNCIA DE 189 CV - CHP DIURNO. AF_06/2014 (CHP)

Mão de Obra com Encargos Complementares		FUNTE	UNID	COEFICIENTE	PREÇO UNITÁRIO	TOTAL
89286	MOTORISTA OPERADOR DE MUNCK COM ENCARGOS COMPLEMENTARES	SINAPI	H	1,00000000	R\$ 34,80	R\$ 34,80
TOTAL Mão de Obra com Encargos Complementares:						R\$ 34,80

Serviço	FUNTE	UNID	COEFICIENTE	PREÇO UNITÁRIO	TOTAL
89259 GUINDAUTO HIDRÁULICO, CAPACIDADE MÁXIMA DE CARGA 6200 KG, MOMENTO MÁXIMO DE CARGA 11,7 TM, ALCANCE MÁXIMO HORIZONTAL 9,70 M, INCLUSIVE CAMINHÃO TOCO PBT 16.000 KG, POTÊNCIA DE 189 CV - DEPRECIÇÃO. AF_06/2014	SINAPI	H	1,00000000	R\$ 27,52	R\$ 27,52
91466 GUINDAUTO HIDRÁULICO, CAPACIDADE MÁXIMA DE CARGA 6200 KG, MOMENTO MÁXIMO DE CARGA 11,7 TM, ALCANCE MÁXIMO HORIZONTAL 9,70 M, INCLUSIVE CAMINHÃO TOCO PBT 16.000 KG, POTÊNCIA DE 189 CV - IMPOSTOS E SEGUROS. AF_08/2015	SINAPI	H	1,00000000	R\$ 4,08	R\$ 4,08
89260 GUINDAUTO HIDRÁULICO, CAPACIDADE MÁXIMA DE CARGA 6200 KG, MOMENTO MÁXIMO DE CARGA 11,7 TM, ALCANCE MÁXIMO HORIZONTAL 9,70 M, INCLUSIVE CAMINHÃO TOCO PBT 16.000 KG, POTÊNCIA DE 189 CV - JUROS. AF_06/2014	SINAPI	H	1,00000000	R\$ 10,12	R\$ 10,12
89262 GUINDAUTO HIDRÁULICO, CAPACIDADE MÁXIMA DE CARGA 6200 KG, MOMENTO MÁXIMO DE CARGA 11,7 TM, ALCANCE MÁXIMO HORIZONTAL 9,70 M, INCLUSIVE CAMINHÃO TOCO PBT 16.000 KG, POTÊNCIA DE 189 CV - MANUTENÇÃO. AF_06/2014	SINAPI	H	1,00000000	R\$ 46,64	R\$ 46,64
91467 GUINDAUTO HIDRÁULICO, CAPACIDADE MÁXIMA DE CARGA 6200 KG, MOMENTO MÁXIMO DE CARGA 11,7 TM, ALCANCE MÁXIMO HORIZONTAL 9,70 M, INCLUSIVE CAMINHÃO TOCO PBT 16.000 KG, POTÊNCIA DE 189 CV - MATERIAIS NA OPERAÇÃO. AF_08/2015	SINAPI	H	1,00000000	R\$ 150,12	R\$ 150,12

TOTAL Serviço: R\$ 238,48

VALOR: 273,28
 VALOR BDI (20.00%): 54,66
 VALOR COM BDI: 327,94
 QUANTIDADE (CHP): 13,71

89259 GUINDAUTO HIDRÁULICO, CAPACIDADE MÁXIMA DE CARGA 6200 KG, MOMENTO MÁXIMO DE CARGA 11,7 TM, ALCANCE MÁXIMO HORIZONTAL 9,70 M, INCLUSIVE CAMINHÃO TOCO PBT 16.000 KG, POTÊNCIA DE 189 CV - DEPRECIÇÃO. AF_06/2014 (H)

Equipamento	FUNTE	UNID	COEFICIENTE	PREÇO UNITÁRIO	TOTAL
00037752 CAMINHÃO TOCO, PESO BRUTO TOTAL 16000 KG, CARGA UTIL MÁXIMA 11030 KG, DISTANCIA ENTRE EIXOS 5,41 M, POTENCIA 185 CV (INCLUI CABINE E CHASSI, NAO INCLUI CARROCERIA)	SINAPI	UN	0,00003430	R\$ 571.483,76	R\$ 19,60
00003363 GUINDAUTO HIDRALICO, CAPACIDADE MAXIMA DE CARGA 6200 KG, MOMENTO MAXIMO DE CARGA 11,7 TM, ALCANCE MAXIMO HORIZONTAL 9,70 M, PARA MONTAGEM SOBRE CHASSI DE CAMINHÃO PBT MINIMO 13000 KG (INCLUI MONTAGEM, NAO INCLUI CAMINHÃO)	SINAPI	UN	0,00005510	R\$ 143.750,00	R\$ 7,92

OBRA: Contratação de empresa para Construção de uma unidade educacional de tempo integral,

com 14 salas, no distrito de Araticum, no Município de Ubajara

MODALIDADE: CONCORRENCIA Nº 01.013/2026-CE

PREFEITURA: PREFEITURA MUNICIPAL DE UBAJARA

EXECUÇÃO DOS SERVIÇOS: 540 (QUINHENTOS E QUARENTA) DIAS

VALIDADE DA PROPOSTA: 60 (SESSENTA) DIAS

DATA: 26 DE MARÇO DE 2026

RELATÓRIO ANALÍTICO - COMPOSIÇÕES AUXILIARES

TOTAL Equipamento: R\$ 27,52

VALOR: 27,52

VALOR BDI (20.00%): 5,50

VALOR COM BDI: 33,02

QUANTIDADE (H): 17,22

91466 GUINDAUTO HIDRÁULICO, CAPACIDADE MÁXIMA DE CARGA 6200 KG, MOMENTO MÁXIMO DE CARGA 11,7 TM, ALCANCE MÁXIMO HORIZONTAL 9,70 M, INCLUSIVE CAMINHÃO TOCO PBT 16.000 KG, POTÊNCIA DE 189 CV - IMPOSTOS E SEGUROS. AF_08/2015 (H)

Equipamento	FONTE	UNID	COEFICIENTE	PREÇO UNITÁRIO	TOTAL
00037752 CAMINHAO TOCO, PESO BRUTO TOTAL 16000 KG, CARGA UTIL MAXIMA 11030 KG, DISTANCIA ENTRE EIXOS 5,41 M, POTENCIA 185 CV (INCLUI CABINE E CHASSI, NAO INCLUI CARROCERIA)	SINAPI	UN	0,00000570	R\$ 571.483,76	R\$ 3,25
00003363 GUINDAUTO HIDRAULICO, CAPACIDADE MAXIMA DE CARGA 6200 KG, MOMENTO MAXIMO DE CARGA 11,7 TM, ALCANCE MAXIMO HORIZONTAL 9,70 M, PARA MONTAGEM SOBRE CHASSI DE CAMINHAO PBT MINIMO 13000 KG (INCLUI MONTAGEM, NAO INCLUI CAMINHAO)	SINAPI	UN	0,00000580	R\$ 143.750,00	R\$ 0,83

TOTAL Equipamento: R\$ 4,08

VALOR: 4,08

VALOR BDI (20.00%): 0,82

VALOR COM BDI: 4,90

QUANTIDADE (H): 17,22

89260 GUINDAUTO HIDRÁULICO, CAPACIDADE MÁXIMA DE CARGA 6200 KG, MOMENTO MÁXIMO DE CARGA 11,7 TM, ALCANCE MÁXIMO HORIZONTAL 9,70 M, INCLUSIVE CAMINHÃO TOCO PBT 16.000 KG, POTÊNCIA DE 189 CV - JUROS. AF_06/2014 (H)

Equipamento	FONTE	UNID	COEFICIENTE	PREÇO UNITÁRIO	TOTAL
00037752 CAMINHAO TOCO, PESO BRUTO TOTAL 16000 KG, CARGA UTIL MAXIMA 11030 KG, DISTANCIA ENTRE EIXOS 5,41 M, POTENCIA 185 CV (INCLUI CABINE E CHASSI, NAO INCLUI CARROCERIA)	SINAPI	UN	0,00001410	R\$ 571.483,76	R\$ 8,05
00003363 GUINDAUTO HIDRAULICO, CAPACIDADE MAXIMA DE CARGA 6200 KG, MOMENTO MAXIMO DE CARGA 11,7 TM, ALCANCE MAXIMO HORIZONTAL 9,70 M, PARA MONTAGEM SOBRE CHASSI DE CAMINHAO PBT MINIMO 13000 KG (INCLUI MONTAGEM, NAO INCLUI CAMINHAO)	SINAPI	UN	0,00001440	R\$ 143.750,00	R\$ 2,07

TOTAL Equipamento: R\$ 10,12

VALOR: 10,12

VALOR BDI (20.00%): 2,02

VALOR COM BDI: 12,14

QUANTIDADE (H): 17,22

89262 GUINDAUTO HIDRÁULICO, CAPACIDADE MÁXIMA DE CARGA 6200 KG, MOMENTO MÁXIMO DE CARGA 11,7 TM, ALCANCE MÁXIMO HORIZONTAL 9,70 M, INCLUSIVE CAMINHÃO TOCO PBT 16.000 KG, POTÊNCIA DE 189 CV - MANUTENÇÃO. AF_06/2014 (H)

Equipamento	FONTE	UNID	COEFICIENTE	PREÇO UNITÁRIO	TOTAL
00037752 CAMINHAO TOCO, PESO BRUTO TOTAL 16000 KG, CARGA UTIL MAXIMA 11030 KG, DISTANCIA ENTRE EIXOS 5,41 M, POTENCIA 185 CV (INCLUI CABINE E CHASSI, NAO INCLUI CARROCERIA)	SINAPI	UN	0,00006430	R\$ 571.483,76	R\$ 36,74
00003363 GUINDAUTO HIDRAULICO, CAPACIDADE MAXIMA DE CARGA 6200 KG, MOMENTO MAXIMO DE CARGA 11,7 TM, ALCANCE MAXIMO HORIZONTAL 9,70 M, PARA MONTAGEM SOBRE CHASSI DE CAMINHAO PBT MINIMO 13000 KG (INCLUI MONTAGEM, NAO INCLUI CAMINHAO)	SINAPI	UN	0,00006890	R\$ 143.750,00	R\$ 9,90

TOTAL Equipamento: R\$ 46,64

OBRA: Contratação de empresa para Construção de uma unidade educacional de tempo integral, com 14 salas, no distrito de Araticum, no Município de Ubajara

MODALIDADE: CONCORRENCIA Nº 01.013/2026-CE

PREFEITURA: PREFEITURA MUNICIPAL DE UBAJARA

EXECUÇÃO DOS SERVIÇOS: 540 (QUINHENTOS E QUARENTA) DIAS

VALIDADE DA PROPOSTA: 60 (SESSENTA) DIAS

DATA: 26 DE MARÇO DE 2026



RELATÓRIO ANALÍTICO - COMPOSIÇÕES AUXILIARES

VALOR: R\$ 26,64
VALOR BDI (20.00%): 9,33
VALOR COM BDI: 55,97
QUANTIDADE (H): 13,71

91467 GUINDAUTO HIDRÁULICO, CAPACIDADE MÁXIMA DE CARGA 6200 KG, MOMENTO MÁXIMO DE CARGA 11,7 TM, ALCANCE MÁXIMO HORIZONTAL 9,70 M, INCLUSIVE CAMINHÃO TOCO PBT 16.000 KG, POTÊNCIA DE 189 CV - MATERIAIS NA OPERAÇÃO. AF_08/2015 (H)

Material	FORTE	UNID	COEFICIENTE	PREÇO UNITÁRIO	TOTAL
00004221 OLEO DIESEL COMBUSTIVEL COMUM METROPOLITANO S-10 OU S-500	SINAPI	L	26,43000000	R\$ 5,68	R\$ 150,12
TOTAL Material:					R\$ 150,12

VALOR: 150,12
VALOR BDI (20.00%): 30,02
VALOR COM BDI: 180,14
QUANTIDADE (H): 13,71

C4933 HASTE DE ATERRAMENTO COPPERWELD 5/8" X 2.40M (UN)

Material	FORTE	UNID	COEFICIENTE	PREÇO UNITÁRIO	TOTAL
I2352 HASTE DE ATERRAMENTO COPERWELD 5/8" x 2.40M	SEINFRA	UN	1,00000000	R\$ 49,8200	R\$ 49,8200
TOTAL Material:					R\$ 49,8200

Mão de Obra	FORTE	UNID	COEFICIENTE	PREÇO UNITÁRIO	TOTAL
I0042 AJUDANTE DE ELETRICISTA	SEINFRA	H	2,40000000	R\$ 19,1000	R\$ 45,8400
I2312 ELETRICISTA	SEINFRA	H	1,20000000	R\$ 24,1500	R\$ 28,9800
TOTAL Mão de Obra:					R\$ 74,8200

VALOR: 124,64
VALOR BDI (20.00%): 24,93
VALOR COM BDI: 149,57
QUANTIDADE (UN): 6,00

C1603 LANÇAMENTO E APLICAÇÃO DE CONCRETO C/ ELEVAÇÃO (M3)

Mão de Obra	FORTE	UNID	COEFICIENTE	PREÇO UNITÁRIO	TOTAL
I2391 PEDREIRO	SEINFRA	H	5,00000000	R\$ 24,1600	R\$ 120,8000
I2543 SERVENTE	SEINFRA	H	8,00000000	R\$ 18,4600	R\$ 147,6800
TOTAL Mão de Obra:					R\$ 268,4800

VALOR: 268,48
VALOR BDI (20.00%): 53,70
VALOR COM BDI: 322,18
QUANTIDADE (M3): 312,95

C1604 LANÇAMENTO E APLICAÇÃO DE CONCRETO S/ ELEVAÇÃO (M3)

Mão de Obra	FORTE	UNID	COEFICIENTE	PREÇO UNITÁRIO	TOTAL
I2391 PEDREIRO	SEINFRA	H	2,00000000	R\$ 24,1600	R\$ 48,3200
I2543 SERVENTE	SEINFRA	H	6,00000000	R\$ 18,4600	R\$ 110,7600

OBRA: Contratação de empresa para Construção de uma unidade educacional de tempo integral, com 14 salas, no distrito de Araticum, no Município de Ubajara

MODALIDADE: CONCORRENCIA Nº 01.013/2026-CE

PREFEITURA: PREFEITURA MUNICIPAL DE UBAJARA

EXECUÇÃO DOS SERVIÇOS: 540 (QUINHENTOS E QUARENTA) DIAS

VALIDADE DA PROPOSTA: 60 (SESENTA) DIAS

DATA: 26 DE MARÇO DE 2026



RELATÓRIO ANALÍTICO - COMPOSIÇÕES AUXILIARES

TOTAL Mão de Obra: R\$ 159,08

VALOR: 159,08

VALOR BDI (20.00%): 31,82

VALOR COM BDI: 190,90

QUANTIDADE (M3): 141,95

C2862 LASTRO DE BRITA (M3)

Material	FORTE	UNID	COEFICIENTE	PREÇO UNITÁRIO	TOTAL
10280 BRITA	SEINFRA	M3	1,15000000	R\$ 93,9700	R\$ 108,0655
TOTAL Material:					R\$ 108,0655

Mão de Obra	FORTE	UNID	COEFICIENTE	PREÇO UNITÁRIO	TOTAL
12543 SERVENTE	SEINFRA	H	2,00000000	R\$ 18,4600	R\$ 36,9200
TOTAL Mão de Obra:					R\$ 36,9200

VALOR: 144,99

VALOR BDI (20.00%): 29,00

VALOR COM BDI: 173,99

QUANTIDADE (M3): 0,10

C1606 LASTRO DE BRITA ESP.= 10CM, P/CAIXA EM ALVENARIA (M3)

Material	FORTE	UNID	COEFICIENTE	PREÇO UNITÁRIO	TOTAL
10280 BRITA	SEINFRA	M3	1,20000000	R\$ 93,9700	R\$ 112,7640
TOTAL Material:					R\$ 112,7640

Mão de Obra	FORTE	UNID	COEFICIENTE	PREÇO UNITÁRIO	TOTAL
12543 SERVENTE	SEINFRA	H	1,00000000	R\$ 18,4600	R\$ 18,4600
TOTAL Mão de Obra:					R\$ 18,4600

VALOR: 131,22

VALOR BDI (20.00%): 26,24

VALOR COM BDI: 157,46

QUANTIDADE (M3): 0,06

101659 LUMINÁRIA DE LED PARA ILUMINAÇÃO PÚBLICA, DE 181 W ATÉ 239 W - FORNECIMENTO E INSTALAÇÃO. AF_02/2025_PS (UN)

Equipamento Custo Horário	FORTE	UNID	COEFICIENTE	PREÇO UNITÁRIO	TOTAL
5930 GUINDAUTO HIDRÁULICO, CAPACIDADE MÁXIMA DE CARGA 6200 KG, MOMENTO MÁXIMO DE CARGA 11,7 TM, ALCANCE MÁXIMO HORIZONTAL 9,70 M, INCLUSIVE CAMINHÃO TOCO PBT 16.000 KG, POTÊNCIA DE 189 CV - CHI DIURNO. AF_06/2014	SINAPI	CHI	0,05170140	R\$ 76,52	R\$ 3,95
5928 GUINDAUTO HIDRÁULICO, CAPACIDADE MÁXIMA DE CARGA 6200 KG, MOMENTO MÁXIMO DE CARGA 11,7 TM, ALCANCE MÁXIMO HORIZONTAL 9,70 M, INCLUSIVE CAMINHÃO TOCO PBT 16.000 KG, POTÊNCIA DE 189 CV - CHP DIURNO. AF_06/2014	SINAPI	CHP	0,20160710	R\$ 273,28	R\$ 55,09
TOTAL Equipamento Custo Horário:					R\$ 59,04

Material	FORTE	UNID	COEFICIENTE	PREÇO UNITÁRIO	TOTAL
----------	-------	------	-------------	----------------	-------

OBRA: Contratação de empresa para Construção de uma unidade educacional de tempo integral, com 14 salas, no distrito de Araticum, no Município de Ubaíara

MODALIDADE: CONCORRENCIA Nº 01.013/2026-CE

PREFEITURA: PREFEITURA MUNICIPAL DE UBAJARA

EXECUÇÃO DOS SERVIÇOS: 540 (QUINHENTOS E QUARENTA) DIAS

VALIDADE DA PROPOSTA: 60 (SESENTA) DIAS

DATA: 26 DE MARÇO DE 2026



RELATÓRIO ANALÍTICO - COMPOSIÇÕES AUXILIARES

00021127	FITA ISOLANTE ADESIVA ANTICHAMA, USO ATE 750 V, EM ROLO DE 19 MM X 5 M	SINAPI	UN	0,01400000		
00042248	LUMINARIA DE LED PARA ILUMINACAO PUBLICA, DE 181 W ATE 239 W, INVOLUCRO EM ALUMINIO OU ACO INOX	SINAPI	UN	1,00000000	R\$ 419,08	

TOTAL Material: R\$ 419,12

Mão de Obra com Encargos Complementares	FORTE	UNID	COEFICIENTE	PREÇO UNITÁRIO	TOTAL
88247 AUXILIAR DE ELETRICISTA COM ENCARGOS COMPLEMENTARES	SINAPI	H	0,20640000	R\$ 23,42	R\$ 4,83
88264 ELETRICISTA COM ENCARGOS COMPLEMENTARES	SINAPI	H	0,20640000	R\$ 28,54	R\$ 5,89
TOTAL Mão de Obra com Encargos Complementares:					R\$ 10,72
VALOR:					488,88
VALOR BDI (20.00%):					97,78
VALOR COM BDI:					586,66
QUANTIDADE (UN):					68,00

C1710 LUVA P/ELETRODUTO PVC ROSC. D= 32mm (1") (UN)

Material	FORTE	UNID	COEFICIENTE	PREÇO UNITÁRIO	TOTAL
11406 LUVA DE PVC RIGIDO PARA ELETRODUTO 1"	SEINFRA	UN	1,00000000	R\$ 1,5400	R\$ 1,5400
TOTAL Material:					R\$ 1,5400

Mão de Obra	FORTE	UNID	COEFICIENTE	PREÇO UNITÁRIO	TOTAL
10042 AJUDANTE DE ELETRICISTA	SEINFRA	H	0,05000000	R\$ 19,1000	R\$ 0,9550
12312 ELETRICISTA	SEINFRA	H	0,05000000	R\$ 24,1500	R\$ 1,2075
TOTAL Mão de Obra:					R\$ 2,1625
VALOR:					3,70
VALOR BDI (20.00%):					0,74
VALOR COM BDI:					4,44
QUANTIDADE (UN):					4,00

C1716 LUVA P/ELETRODUTO PVC ROSC. D=110mm (4") (UN)

Material	FORTE	UNID	COEFICIENTE	PREÇO UNITÁRIO	TOTAL
11403 LUVA DE PVC RIGIDO PARA ELETRODUTO 4"	SEINFRA	UN	1,00000000	R\$ 25,1000	R\$ 25,1000
TOTAL Material:					R\$ 25,1000

Mão de Obra	FORTE	UNID	COEFICIENTE	PREÇO UNITÁRIO	TOTAL
10042 AJUDANTE DE ELETRICISTA	SEINFRA	H	0,48000000	R\$ 19,1000	R\$ 9,1680
12312 ELETRICISTA	SEINFRA	H	0,48000000	R\$ 24,1500	R\$ 11,5920
TOTAL Mão de Obra:					R\$ 20,7600
VALOR:					45,86
VALOR BDI (20.00%):					9,17
VALOR COM BDI:					55,03
QUANTIDADE (UN):					6,00

I2714 MAO DE OBRA DE OPERAÇÃO BET.ELET.580L (H)

OBRA: Contratação de empresa para Construção de uma unidade educacional de tempo integral, com 14 salas, no distrito de Araticum, no Município de Ubajara

MODALIDADE: CONCORRENCIA Nº 01.013/2026-CE

PREFEITURA: PREFEITURA MUNICIPAL DE UBAJARA

EXECUÇÃO DOS SERVIÇOS: 540 (QUINHENTOS E QUARENTA) DIAS

VALIDADE DA PROPOSTA: 60 (SESSENTA) DIAS

DATA: 26 DE MARÇO DE 2026



RELATÓRIO ANALÍTICO - COMPOSIÇÕES AUXILIARES

Mão de Obra	FONTE	UNID	COEFICIENTE	PREÇO UNITÁRIO	TOTAL
I2548 OPERADOR DE BETONEIRA	SEINFRA	H	1,00000000	R\$ 21,2900	R\$ 21,2900
TOTAL Mão de Obra:					R\$ 21,2900

VALOR: 21,29
 VALOR BDI (20.00%): 4,26
 VALOR COM BDI: 25,55
 QUANTIDADE (H): 429,86

I2716 MAO DE OBRA DE OPERAÇÃO BET.MOTOR DIESEL (H)

Mão de Obra	FONTE	UNID	COEFICIENTE	PREÇO UNITÁRIO	TOTAL
I2548 OPERADOR DE BETONEIRA	SEINFRA	H	1,00000000	R\$ 21,2900	R\$ 21,2900
TOTAL Mão de Obra:					R\$ 21,2900

VALOR: 21,29
 VALOR BDI (20.00%): 4,26
 VALOR COM BDI: 25,55
 QUANTIDADE (H): 0,09

I2715 MATERIAL DE OPERAÇÃO BET.MOTOR DIESEL (H)

Material	FONTE	UNID	COEFICIENTE	PREÇO UNITÁRIO	TOTAL
I2706 OLEO DIESEL	SEINFRA	L	1,12500000	R\$ 4,6700	R\$ 5,2538
TOTAL Material:					R\$ 5,2538

VALOR: 5,25
 VALOR BDI (20.00%): 1,05
 VALOR COM BDI: 6,30
 QUANTIDADE (H): 0,09

I2747 MATERIAL DE OPERAÇÃO DA CAMINHONETE SAVEIRO (H)

Material	FONTE	UNID	COEFICIENTE	PREÇO UNITÁRIO	TOTAL
I2707 GASOLINA	SEINFRA	L	9,72000000	R\$ 4,7500	R\$ 46,1700
TOTAL Material:					R\$ 46,1700

VALOR: 46,17
 VALOR BDI (20.00%): 9,23
 VALOR COM BDI: 55,40
 QUANTIDADE (H): 5,00

I2752 MATERIAL DE OPERAÇÃO DA CARREGADEIRA DE PNEUS (111 HP) (H)

Material	FONTE	UNID	COEFICIENTE	PREÇO UNITÁRIO	TOTAL
I2706 OLEO DIESEL	SEINFRA	L	16,65000000	R\$ 4,6700	R\$ 77,7555
TOTAL Material:					R\$ 77,7555

VALOR: 77,76
 VALOR BDI (20.00%): 15,55

OBRA: Contratação de empresa para Construção de uma unidade educacional de tempo integral, com 14 salas, no distrito de Araticum, no Município de Ubajara

MODALIDADE: CONCORRENCIA Nº 01.013/2026-CE

PREFEITURA: PREFEITURA MUNICIPAL DE UBAJARA

EXECUÇÃO DOS SERVIÇOS: 540 (QUINHENTOS E QUARENTA) DIAS

VALIDADE DA PROPOSTA: 60 (SESENTA) DIAS

DATA: 26 DE MARÇO DE 2026



RELATÓRIO ANALÍTICO - COMPOSIÇÕES AUXILIARES

VALOR COM BDI: 93,31
QUANTIDADE (H): 0,00

I2754 MATERIAL DE OPERAÇÃO DA CARREGADEIRA DE PNEUS (180 HP) (H)

Material	FORTE	UNID	COEFICIENTE	PREÇO UNITÁRIO	TOTAL
I2706 OLEO DIESEL	SEINFRA	L	27,00000000	R\$ 4,6700	R\$ 126,0900
TOTAL Material:					R\$ 126,0900
VALOR:					126,09
VALOR BDI (20.00%):					25,22
VALOR COM BDI:					151,31
QUANTIDADE (H):					0,00

I2820 MATERIAL DE OPERAÇÃO DA MOTO NIVELADORA (H)

Material	FORTE	UNID	COEFICIENTE	PREÇO UNITÁRIO	TOTAL
I2706 OLEO DIESEL	SEINFRA	L	21,00000000	R\$ 4,6700	R\$ 98,0700
TOTAL Material:					R\$ 98,0700
VALOR:					98,07
VALOR BDI (20.00%):					19,61
VALOR COM BDI:					117,68
QUANTIDADE (H):					33,76

I2810 MATERIAL DE OPERAÇÃO DA MÁQUINA P/ JATEAMENTO (H)

Material	FORTE	UNID	COEFICIENTE	PREÇO UNITÁRIO	TOTAL
I2706 OLEO DIESEL	SEINFRA	L	1,20000000	R\$ 4,6700	R\$ 5,6040
TOTAL Material:					R\$ 5,6040
VALOR:					5,60
VALOR BDI (20.00%):					1,12
VALOR COM BDI:					6,72
QUANTIDADE (H):					164,15

I2733 MATERIAL DE OPERAÇÃO DO CAMINHÃO COMERC. EQUIP. C/ GUINDAUTO (H)

Material	FORTE	UNID	COEFICIENTE	PREÇO UNITÁRIO	TOTAL
I2706 OLEO DIESEL	SEINFRA	L	13,60000000	R\$ 4,6700	R\$ 63,5120
TOTAL Material:					R\$ 63,5120
VALOR:					63,51
VALOR BDI (20.00%):					12,70
VALOR COM BDI:					76,21
QUANTIDADE (H):					241,02

I2743 MATERIAL DE OPERAÇÃO DO CAMINHÃO TANQUE 6.000 L (H)

Material	FORTE	UNID	COEFICIENTE	PREÇO UNITÁRIO	TOTAL
----------	-------	------	-------------	----------------	-------

OBRA: Contratação de empresa para Construção de uma unidade educacional de tempo integral,

com 14 salas, no distrito de Araticum, no Município de Ubajara

MODALIDADE: CONCORRENCIA Nº 01.013/2026-CE

PREFEITURA: PREFEITURA MUNICIPAL DE UBAJARA

EXECUÇÃO DOS SERVIÇOS: 540 (QUINHENTOS E QUARENTA) DIAS

VALIDADE DA PROPOSTA: 60 (SESSENTA) DIAS

DATA: 26 DE MARÇO DE 2026



RELATÓRIO ANALÍTICO - COMPOSIÇÕES AUXILIARES

I2706	OLEO DIESEL	SEINFRA	L	13,60000000	R\$ 4,6700	R\$ 63,5120
TOTAL Material:						R\$ 63,5120
VALOR:						63,51
VALOR BDI (20.00%):						12,70
VALOR COM BDI:						76,21
QUANTIDADE (H):						279,91

I2745 MATERIAL DE OPERAÇÃO DO CAMINHÃO TANQUE 8.000 L (H)

Material	FORTE	UNID	COEFICIENTE	PREÇO UNITÁRIO	TOTAL
I2706 OLEO DIESEL	SEINFRA	L	18,40000000	R\$ 4,6700	R\$ 85,9280
TOTAL Material:					R\$ 85,9280
VALOR:					85,93
VALOR BDI (20.00%):					17,19
VALOR COM BDI:					103,12
QUANTIDADE (H):					67,00

I2765 MATERIAL DE OPERAÇÃO DO COMPAC. PE DE CARN. VIBRAT. AUTOPR. (H)

Material	FORTE	UNID	COEFICIENTE	PREÇO UNITÁRIO	TOTAL
I2706 OLEO DIESEL	SEINFRA	L	19,05000000	R\$ 4,6700	R\$ 88,9635
TOTAL Material:					R\$ 88,9635
VALOR:					88,96
VALOR BDI (20.00%):					17,79
VALOR COM BDI:					106,75
QUANTIDADE (H):					13,06

I2771 MATERIAL DE OPERAÇÃO DO COMPACTADOR DE PLACA VIBRATÓRIA (7 HP) (H)

Material	FORTE	UNID	COEFICIENTE	PREÇO UNITÁRIO	TOTAL
I2706 OLEO DIESEL	SEINFRA	L	1,05000000	R\$ 4,6700	R\$ 4,9035
TOTAL Material:					R\$ 4,9035
VALOR:					4,90
VALOR BDI (20.00%):					0,98
VALOR COM BDI:					5,88
QUANTIDADE (H):					285,10

I2775 MATERIAL DE OPERAÇÃO DO COMPRESSOR DE AR 250 PCM (H)

Material	FORTE	UNID	COEFICIENTE	PREÇO UNITÁRIO	TOTAL
I2706 OLEO DIESEL	SEINFRA	L	14,10000000	R\$ 4,6700	R\$ 65,8470
TOTAL Material:					R\$ 65,8470
VALOR:					65,85
VALOR BDI (20.00%):					13,17
VALOR COM BDI:					79,02

OBRA: Contratação de empresa para Construção de uma unidade educacional de tempo integral, com 14 salas, no distrito de Araticum, no Município de Ubaiana

MODALIDADE: CONCORRENCIA Nº 01.013/2026-CE

PREFEITURA: PREFEITURA MUNICIPAL DE UBAJARA

EXECUÇÃO DOS SERVIÇOS: 540 (QUINHENTOS E QUARENTA) DIAS

VALIDADE DA PROPOSTA: 60 (SESENTA) DIAS

DATA: 26 DE MARÇO DE 2026



RELATÓRIO ANALÍTICO - COMPOSIÇÕES AUXILIARES

QUANTIDADE (H): P 0,00

I2791 MATERIAL DE OPERAÇÃO DO GRUPO GERADOR 145 KVA (H)

Material	FONTE	UNID	COEFICIENTE	PREÇO UNITÁRIO	TOTAL
I2706 OLEO DIESEL	SEINFRA	L	27,00000000	R\$ 4,6700	R\$ 126,0900
TOTAL Material:					R\$ 126,0900
VALOR:					126,09
VALOR BDI (20,00%):					25,22
VALOR COM BDI:					151,31
QUANTIDADE (H):					0,00

I2803 MATERIAL DE OPERAÇÃO DO GUINDASTE HIDRÁULICO SOBRE PNEUS (142 HP) (H)

Material	FONTE	UNID	COEFICIENTE	PREÇO UNITÁRIO	TOTAL
I2706 OLEO DIESEL	SEINFRA	L	21,30000000	R\$ 4,6700	R\$ 99,4710
TOTAL Material:					R\$ 99,4710
VALOR:					99,47
VALOR BDI (20,00%):					19,89
VALOR COM BDI:					119,36
QUANTIDADE (H):					65,66

I2841 MATERIAL DE OPERAÇÃO DO TRATOR DE ESTEIRAS C/ LÂMINA E ESC. (155 HP) (H)

Material	FONTE	UNID	COEFICIENTE	PREÇO UNITÁRIO	TOTAL
I2706 OLEO DIESEL	SEINFRA	L	23,25000000	R\$ 4,6700	R\$ 108,5775
TOTAL Material:					R\$ 108,5775
VALOR:					108,58
VALOR BDI (20,00%):					21,72
VALOR COM BDI:					130,30
QUANTIDADE (H):					22,95

I2843 MATERIAL DE OPERAÇÃO DO TRATOR DE PNEUS (H)

Material	FONTE	UNID	COEFICIENTE	PREÇO UNITÁRIO	TOTAL
I2706 OLEO DIESEL	SEINFRA	L	15,00000000	R\$ 4,6700	R\$ 70,0500
TOTAL Material:					R\$ 70,0500
VALOR:					70,05
VALOR BDI (20,00%):					14,01
VALOR COM BDI:					84,06
QUANTIDADE (H):					27,80

I0642 MOTO NIVELADORA (CHI) (H)

Material	FONTE	UNID	COEFICIENTE	PREÇO UNITÁRIO	TOTAL
I2821 MÃO DE OBRA DE OPERAÇÃO DA MOTO NIVELADORA	SEINFRA	H	1,00000000	R\$ 32,8000	R\$ 32,8000

OBRA: Contratação de empresa para Construção de uma unidade educacional de tempo integral, com 14 salas, no distrito de Araticum, no Município de Ubajara

MODALIDADE: CONCORRENCIA Nº 01.013/2026-CE

PREFEITURA: PREFEITURA MUNICIPAL DE UBAJARA

EXECUÇÃO DOS SERVIÇOS: 540 (QUINHENTOS E QUARENTA) DIAS

VALIDADE DA PROPOSTA: 60 (SESENTA) DIAS

DATA: 26 DE MARÇO DE 2026



RELATÓRIO ANALÍTICO - COMPOSIÇÕES AUXILIARES

I2701	DEPRECIÇÃO	SEINFRA	H	64,84230000	R\$ 1,0000	R\$ 64,8423
I2702	JUROS	SEINFRA	H	24,31590000	R\$ 1,0000	R\$ 24,3159
					TOTAL Geral:	R\$ 121,9562

VALOR:	121,96
VALOR BDI (20.00%):	24,39
VALOR COM BDI:	146,35
QUANTIDADE (H):	0,00

10756 MOTO NIVELADORA (CHP) (H)

Geral		FONTE	UNID	COEFICIENTE	PREÇO UNITÁRIO	TOTAL
I2821	MÃO DE OBRA DE OPERAÇÃO DA MOTO NIVELADORA	SEINFRA	H	1,00000000	R\$ 32,8000	R\$ 32,8000
I2820	MATERIAL DE OPERAÇÃO DA MOTO NIVELADORA	SEINFRA	H	1,00000000	R\$ 98,0700	R\$ 98,0700
I2701	DEPRECIÇÃO	SEINFRA	H	64,84230000	R\$ 1,0000	R\$ 64,8423
I2702	JUROS	SEINFRA	H	24,31590000	R\$ 1,0000	R\$ 24,3159
I2703	MANUTENÇÃO	SEINFRA	H	81,05290000	R\$ 1,0000	R\$ 81,0529
					TOTAL Geral:	R\$ 301,0811

VALOR:	301,08
VALOR BDI (20.00%):	60,22
VALOR COM BDI:	361,30
QUANTIDADE (H):	33,76

88286 MOTORISTA OPERADOR DE MUNCK COM ENCARGOS COMPLEMENTARES (H)

Encargos Complementares		FONTE	UNID	COEFICIENTE	PREÇO UNITÁRIO	TOTAL
00037370	ALIMENTACAO - HORISTA (COLETADO CAIXA - ENCARGOS COMPLEMENTARES)	SINAPI	H	1,00000000	R\$ 3,62	R\$ 3,62
00043488	EPI - FAMILIA OPERADOR ESCAVADEIRA - HORISTA (ENCARGOS COMPLEMENTARES - COLETADO CAIXA)	SINAPI	H	1,00000000	R\$ 0,89	R\$ 0,89
00037372	EXAMES - HORISTA (COLETADO CAIXA - ENCARGOS COMPLEMENTARES)	SINAPI	H	1,00000000	R\$ 1,43	R\$ 1,43
00043464	FERRAMENTAS - FAMILIA OPERADOR ESCAVADEIRA - HORISTA (ENCARGOS COMPLEMENTARES - COLETADO CAIXA)	SINAPI	H	1,00000000	R\$ 0,01	R\$ 0,01
00037373	SEGURO - HORISTA (COLETADO CAIXA - ENCARGOS COMPLEMENTARES)	SINAPI	H	1,00000000	R\$ 0,08	R\$ 0,08
00037371	TRANSPORTE - HORISTA (COLETADO CAIXA - ENCARGOS COMPLEMENTARES)	SINAPI	H	1,00000000	R\$ 1,09	R\$ 1,09
					TOTAL Encargos Complementares:	R\$ 7,12

Mão de Obra		FONTE	UNID	COEFICIENTE	PREÇO UNITÁRIO	TOTAL
00004096	MOTORISTA OPERADOR DE CAMINHAO COM MUNCK (HORISTA)	SINAPI	H	1,00000000	R\$ 27,24	R\$ 27,24
					TOTAL Mão de Obra:	R\$ 27,24

Serviço		FONTE	UNID	COEFICIENTE	PREÇO UNITÁRIO	TOTAL
95351	CURSO DE CAPACITAÇÃO PARA MOTORISTA OPERADOR DE MUNCK (ENCARGOS COMPLEMENTARES) - HORISTA	SINAPI	H	1,00000000	R\$ 0,44	R\$ 0,44
					TOTAL Serviço:	R\$ 0,44

VALOR:	34,80
VALOR BDI (20.00%):	6,96

OBRA: Contratação de empresa para Construção de uma unidade educacional de tempo integral, com 14 salas, no distrito de Araticum, no Município de Ubajara

MODALIDADE: CONCORRENCIA Nº 01.013/2026-CE

PREFEITURA: PREFEITURA MUNICIPAL DE UBAJARA

EXECUÇÃO DOS SERVIÇOS: 540 (QUINHENTOS E QUARENTA) DIAS

VALIDADE DA PROPOSTA: 60 (SESENTA) DIAS

DATA: 26 DE MARÇO DE 2026



RELATÓRIO ANALÍTICO - COMPOSIÇÕES AUXILIARES

VALOR COM BDI: 41,76

QUANTIDADE (H): 17,22

10748 MÁQUINA DE POLIR (CHP) (H)

Geral		FUNTE	UNID	COEFICIENTE	PREÇO UNITÁRIO	TOTAL
I2701	DEPRECIÇÃO	SEINFRA	H	0,78650000	R\$ 1,0000	R\$ 0,7865
I2702	JUROS	SEINFRA	H	0,19870000	R\$ 1,0000	R\$ 0,1987
I2703	MANUTENÇÃO	SEINFRA	H	0,41400000	R\$ 1,0000	R\$ 0,4140
TOTAL Geral:						R\$ 1,3992

VALOR: 1,40

VALOR BDI (20.00%): 0,28

VALOR COM BDI: 1,68

QUANTIDADE (H): 2.476,91

10637 MÁQUINA P/JATEAMENTO (CHI) (H)

Geral		FUNTE	UNID	COEFICIENTE	PREÇO UNITÁRIO	TOTAL
I2811	MÃO DE OBRA DE OPERAÇÃO DA MÁQUINA P/ JATEAMENTO	SEINFRA	H	1,00000000	R\$ 21,2900	R\$ 21,2900
I2701	DEPRECIÇÃO	SEINFRA	H	9,43440000	R\$ 1,0000	R\$ 9,4344
I2702	JUROS	SEINFRA	H	2,68140000	R\$ 1,0000	R\$ 2,6814
TOTAL Geral:						R\$ 33,4058

VALOR: 33,41

VALOR BDI (20.00%): 6,68

VALOR COM BDI: 40,09

QUANTIDADE (H): 398,65

751 MÁQUINA P/JATEAMENTO (CHP) (H)

Geral		FUNTE	UNID	COEFICIENTE	PREÇO UNITÁRIO	TOTAL
I2811	MÃO DE OBRA DE OPERAÇÃO DA MÁQUINA P/ JATEAMENTO	SEINFRA	H	1,00000000	R\$ 21,2900	R\$ 21,2900
I2810	MATERIAL DE OPERAÇÃO DA MÁQUINA P/ JATEAMENTO	SEINFRA	H	1,00000000	R\$ 5,6000	R\$ 5,6000
I2701	DEPRECIÇÃO	SEINFRA	H	9,43440000	R\$ 1,0000	R\$ 9,4344
I2702	JUROS	SEINFRA	H	2,68140000	R\$ 1,0000	R\$ 2,6814
I2703	MANUTENÇÃO	SEINFRA	H	4,96550000	R\$ 1,0000	R\$ 4,9655
TOTAL Geral:						R\$ 43,9713

VALOR: 43,97

VALOR BDI (20.00%): 8,79

VALOR COM BDI: 52,76

QUANTIDADE (H): 164,15

12748 MÃO DE OBRA DE OPERAÇÃO DA CAMINHONETE SAVEIRO (H)

Mão de Obra		FUNTE	UNID	COEFICIENTE	PREÇO UNITÁRIO	TOTAL
I2380	MOTORISTA	SEINFRA	H	1,00000000	R\$ 18,8300	R\$ 18,8300

OBRA: Contratação de empresa para Construção de uma unidade educacional de tempo integral,

com 14 salas, no distrito de Araticum, no Município de Ubajara

MODALIDADE: CONCORRENCIA Nº 01.013/2026-CE

PREFEITURA: PREFEITURA MUNICIPAL DE UBAJARA

EXECUÇÃO DOS SERVIÇOS: 540 (QUINHENTOS E QUARENTA) DIAS

VALIDADE DA PROPOSTA: 60 (SESSENTA) DIAS

DATA: 26 DE MARÇO DE 2026



RELATÓRIO ANALÍTICO - COMPOSIÇÕES AUXILIARES

TOTAL Mão de Obra: R\$ 148.300

VALOR: 18,83
VALOR BDI (20.00%): 3,77
VALOR COM BDI: 22,60
QUANTIDADE (H): 5,00

I2753 MÃO DE OBRA DE OPERAÇÃO DA CARREGADEIRA DE PNEUS (111 HP) (H)

Mão de Obra	FONTE	UNID	COEFICIENTE	PREÇO UNITÁRIO	TOTAL
I2550 OPERADOR DE CARREGADEIRA	SEINFRA	H	1,00000000	R\$ 28,8100	R\$ 28,8100
TOTAL Mão de Obra:					R\$ 28,8100

VALOR: 28,81
VALOR BDI (20.00%): 5,76
VALOR COM BDI: 34,57
QUANTIDADE (H): 0,00

I2755 MÃO DE OBRA DE OPERAÇÃO DA CARREGADEIRA DE PNEUS (180 HP) (H)

Mão de Obra	FONTE	UNID	COEFICIENTE	PREÇO UNITÁRIO	TOTAL
I2550 OPERADOR DE CARREGADEIRA	SEINFRA	H	1,00000000	R\$ 28,8100	R\$ 28,8100
TOTAL Mão de Obra:					R\$ 28,8100

VALOR: 28,81
VALOR BDI (20.00%): 5,76
VALOR COM BDI: 34,57
QUANTIDADE (H): 0,00

I2821 MÃO DE OBRA DE OPERAÇÃO DA MOTO NIVELADORA (H)

Mão de Obra	FONTE	UNID	COEFICIENTE	PREÇO UNITÁRIO	TOTAL
I2560 OPERADOR DE MOTONIVELADORA	SEINFRA	H	1,00000000	R\$ 32,8000	R\$ 32,8000
TOTAL Mão de Obra:					R\$ 32,8000

VALOR: 32,80
VALOR BDI (20.00%): 6,56
VALOR COM BDI: 39,36
QUANTIDADE (H): 33,76

I2811 MÃO DE OBRA DE OPERAÇÃO DA MÁQUINA P/ JATEAMENTO (H)

Mão de Obra	FONTE	UNID	COEFICIENTE	PREÇO UNITÁRIO	TOTAL
I1551 OPERADOR DE BOMBA A JATO	SEINFRA	H	1,00000000	R\$ 21,2900	R\$ 21,2900
TOTAL Mão de Obra:					R\$ 21,2900

VALOR: 21,29
VALOR BDI (20.00%): 4,26
VALOR COM BDI: 25,55
QUANTIDADE (H): 562,80

OBRA: Contratação de empresa para Construção de uma unidade educacional de tempo integral, com 14 salas, no distrito de Araticum, no Município de Ubajara

MODALIDADE: CONCORRENCIA Nº 01.013/2026-CE

PREFEITURA: PREFEITURA MUNICIPAL DE UBAJARA

EXECUÇÃO DOS SERVIÇOS: 540 (QUINHENTOS E QUARENTA) DIAS

VALIDADE DA PROPOSTA: 60 (SESSENTA) DIAS

DATA: 26 DE MARÇO DE 2026

FJ2



RELATÓRIO ANALÍTICO - COMPOSIÇÕES AUXILIARES

I2823 MÃO DE OBRA DE OPERAÇÃO DA PERFURATRIZ PNEUMÁTICA (H)

Mão de Obra	FONTE	UNID	COEFICIENTE	PREÇO UNITÁRIO	TOTAL
I2523 OPERADOR DE PERFURATRIZ / ROMPEDOR	SEINFRA	H	1,00000000	R\$ 21,2900	R\$ 21,2900
TOTAL Mão de Obra:					R\$ 21,2900
VALOR:					21,29
VALOR BDI (20.00%):					4,26
VALOR COM BDI:					25,55
QUANTIDADE (H):					0,01

I2734 MÃO DE OBRA DE OPERAÇÃO DO CAMINHÃO COMERC. EQUIP. C/ GUINDAUTO (H)

Mão de Obra	FONTE	UNID	COEFICIENTE	PREÇO UNITÁRIO	TOTAL
I2545 MOTORISTA DE CAMINHÃO	SEINFRA	H	1,00000000	R\$ 24,5100	R\$ 24,5100
TOTAL Mão de Obra:					R\$ 24,5100
VALOR:					24,51
VALOR BDI (20.00%):					4,90
VALOR COM BDI:					29,41
QUANTIDADE (H):					245,02

I2744 MÃO DE OBRA DE OPERAÇÃO DO CAMINHÃO TANQUE 6.000 L (H)

Mão de Obra	FONTE	UNID	COEFICIENTE	PREÇO UNITÁRIO	TOTAL
I2545 MOTORISTA DE CAMINHÃO	SEINFRA	H	1,00000000	R\$ 24,5100	R\$ 24,5100
TOTAL Mão de Obra:					R\$ 24,5100
VALOR:					24,51
VALOR BDI (20.00%):					4,90
VALOR COM BDI:					29,41
QUANTIDADE (H):					279,91

I2746 MÃO DE OBRA DE OPERAÇÃO DO CAMINHÃO TANQUE 8.000 L (H)

Mão de Obra	FONTE	UNID	COEFICIENTE	PREÇO UNITÁRIO	TOTAL
I2545 MOTORISTA DE CAMINHÃO	SEINFRA	H	1,00000000	R\$ 24,5100	R\$ 24,5100
TOTAL Mão de Obra:					R\$ 24,5100
VALOR:					24,51
VALOR BDI (20.00%):					4,90
VALOR COM BDI:					29,41
QUANTIDADE (H):					67,00