



Sanitário infantil	Piso porcelanato 80cm x 80cm, junta seca. Acetinado.	revestimento cerâmico esmaltado Branco dimensões 60x60cm	gesso acartonado com pintura acrílica cor branco neve
Sanitário masculino	Piso porcelanato 80cm x 80cm, junta seca. Acetinado.	revestimento cerâmico esmaltado Branco dimensões 60x60cm	gesso acartonado com pintura acrílica cor branco neve
Sanitário feminino	Piso porcelanato 80cm x 80cm, junta seca. Acetinado.	revestimento cerâmico esmaltado Branco dimensões 60x60cm	gesso acartonado com pintura acrílica cor branco neve
Depósito de material de limpeza (DML)	Piso porcelanato 80cm x 80cm, junta seca. Acetinado.	revestimento cerâmico esmaltado Branco dimensões 60x60cm	gesso acartonado com pintura acrílica cor branco neve
NÚCLEO DE FORMAÇÃO			
Auditório	Piso porcelanato 80cm x 80cm, junta seca. Acetinado.	pintura acrílica lavável	gesso acartonado com pintura acrílica cor branco neve
Sala de espera – auditório	Piso porcelanato 80cm x 80cm, junta seca. Acetinado.	pintura acrílica lavável	gesso acartonado com pintura acrílica cor branco neve
Sala de formação e educação em saúde	Piso porcelanato 80cm x 80cm, junta seca. Acetinado.	pintura acrílica lavável	gesso acartonado com pintura acrílica cor branco neve
Apoio de apoio à telessaúde	Piso porcelanato 80cm x 80cm, junta seca. Acetinado.	pintura acrílica lavável	gesso acartonado com pintura acrílica cor branco neve
Apoio de apoio ao auditório	Piso porcelanato 80cm x 80cm, junta seca. Acetinado.	pintura acrílica lavável	gesso acartonado com pintura acrílica cor branco neve
NÚCLEO ADMINISTRATIVO			
Sala de coordenação	Piso porcelanato 80cm x 80cm, junta seca. Acetinado.	pintura acrílica lavável	gesso acartonado com pintura acrílica cor branco neve
Sala administrativa	Piso porcelanato 80cm x 80cm, junta seca. Acetinado.	pintura acrílica lavável	gesso acartonado com

			pintura acrílica cor branco neve
Almoxarifado	Piso porcelanato 80cm x 80cm, junta seca. Acetinado.	pintura acrílica lavável	gesso acartonado com pintura acrílica cor branco neve
Sala de descanso de funcionários	Piso porcelanato 80cm x 80cm, junta seca. Acetinado.	pintura acrílica lavável	gesso acartonado com pintura acrílica cor branco neve
Copa para funcionários	Piso porcelanato 80cm x 80cm, junta seca. Acetinado.	revestimento cerâmico esmaltado Branco dimensões 60x60cm	gesso acartonado com pintura acrílica cor branco neve
Banheiro/Vestiário funcionários Feminino	para Piso porcelanato 80cm x 80cm, junta seca. Acetinado.	revestimento cerâmico esmaltado Branco dimensões 60x60cm	gesso acartonado com pintura acrílica cor branco neve
Banheiro/Vestiário funcionários Masculino	para Piso porcelanato 80cm x 80cm, junta seca. Acetinado.	revestimento cerâmico esmaltado Branco dimensões 60x60cm	gesso acartonado com pintura acrílica cor branco neve
Banheiro/Vestiário acessível para funcionários	Piso porcelanato 80cm x 80cm, junta seca. Acetinado.	revestimento cerâmico esmaltado Branco dimensões 60x60cm	gesso acartonado com pintura acrílica cor branco neve
Depósito de material de limpeza (DML)	Piso porcelanato 80cm x 80cm, junta seca. Acetinado.	revestimento cerâmico esmaltado Branco dimensões 60x60cm	gesso acartonado com pintura acrílica cor branco neve
NÚCLEO DE CUIDADO			
Consultório diferenciado Otorrinolaringologia	Piso porcelanato 80cm x 80cm, junta seca. Acetinado.	pintura acrílica lavável	gesso acartonado com pintura acrílica cor branco neve
Sala terapia individual auditiva	Piso porcelanato 80cm x 80cm, junta seca. Acetinado.	pintura acrílica lavável	gesso acartonado com pintura acrílica cor branco neve
Consultório diferenciado – fisioterapia/ ortopedia	Piso porcelanato 80cm x 80cm, junta seca. Acetinado.	pintura acrílica lavável	gesso acartonado com pintura acrílica cor branco neve



Sala de terapia individual física	Piso porcelanato 80cm x 80cm, junta seca. Acetinado.	pintura acrílica lavável	gesso acartonado com pintura acrílica cor branco neve
Consultório Diferenciado neurologia	Piso porcelanato 80cm x 80cm, junta seca. Acetinado.	pintura acrílica lavável	gesso acartonado com pintura acrílica cor branco neve
Sala de terapia individual intelectual	Piso porcelanato 80cm x 80cm, junta seca. Acetinado.	pintura acrílica lavável	gesso acartonado com pintura acrílica cor branco neve
Consultório de Oftalmologia	Piso porcelanato 80cm x 80cm, junta seca. Acetinado.	pintura acrílica lavável	gesso acartonado com pintura acrílica cor branco neve
Sala de terapia individual visual	Piso porcelanato 80cm x 80cm, junta seca. Acetinado.	pintura acrílica lavável	gesso acartonado com pintura acrílica cor branco neve
Consultório multiprofissional (indiferenciado)	Piso porcelanato 80cm x 80cm, junta seca. Acetinado.	pintura acrílica lavável	gesso acartonado com pintura acrílica cor branco neve
Consultório de enfermagem	Piso porcelanato 80cm x 80cm, junta seca. Acetinado.	pintura acrílica lavável	gesso acartonado com pintura acrílica cor branco neve
Sanitário Acessível e adaptado para pessoas ostomizadas – (anexo ao consultório de enfermagem)	Piso porcelanato 80cm x 80cm, junta seca. Acetinado.	revestimento cerâmico esmaltado Branco dimensões 60x60cm	gesso acartonado com pintura acrílica cor branco neve
Sala de triagem	Piso porcelanato 80cm x 80cm, junta seca. Acetinado.	pintura acrílica lavável	gesso acartonado com pintura acrílica cor branco neve
Sala de Serviço Social	Piso porcelanato 80cm x 80cm, junta seca. Acetinado.	pintura acrílica lavável	gesso acartonado com pintura acrílica cor branco neve
Consultório de nutrição	Piso porcelanato 80cm x 80cm, junta seca. Acetinado.	pintura acrílica lavável	gesso acartonado com pintura acrílica cor branco neve

Sala de reorganização	Piso porcelanato 80cm x 80cm, junta seca. Acetinado.	pintura acrílica lavável	gesso acartonado com pintura acrílica cor branco neve
Sala de cinesioterapia	Piso porcelanato 80cm x 80cm, junta seca. Acetinado.	pintura acrílica lavável	gesso acartonado com pintura acrílica cor branco neve
Box de terapia (eletroterapia)	Piso porcelanato 80cm x 80cm, junta seca. Acetinado.	pintura acrílica lavável	gesso acartonado com pintura acrílica cor branco neve
Sala de atendimento terapêutico em grupo – família	Piso porcelanato 80cm x 80cm, junta seca. Acetinado.	pintura acrílica lavável	gesso acartonado com pintura acrílica cor branco neve
Sala de atendimento terapêutico em grupo – artes/música/pedagogia	Piso porcelanato 80cm x 80cm, junta seca. Acetinado.	pintura acrílica lavável	gesso acartonado com pintura acrílica cor branco neve
Sala de atendimento terapêutico em grupo	Piso porcelanato 80cm x 80cm, junta seca. Acetinado.	pintura acrílica lavável	gesso acartonado com pintura acrílica cor branco neve
Sala de Projeto Terapêutico Singular – PTS	Piso porcelanato 80cm x 80cm, junta seca. Acetinado.	pintura acrílica lavável	gesso acartonado com pintura acrílica cor branco neve
Sala de intervenção precoce	Piso porcelanato 80cm x 80cm, junta seca. Acetinado.	pintura acrílica lavável	gesso acartonado com pintura acrílica cor branco neve
Sala multissensorial	Piso porcelanato 80cm x 80cm, junta seca. Acetinado.	pintura acrílica lavável	gesso acartonado com pintura acrílica cor branco neve
Sala de Atividade de Vida Diária (AVD)	Piso porcelanato 80cm x 80cm, junta seca. Acetinado.	pintura acrílica lavável	gesso acartonado com pintura acrílica cor branco neve
Banheiro Acessível – (anexo a sala de AVD)	Piso porcelanato 80cm x 80cm, junta seca. Acetinado.	revestimento cerâmico esmaltado Branco dimensões 60x60cm	gesso acartonado com pintura acrílica cor branco neve

Sanitário Acessível	Piso porcelanato 80cm x 80cm, junta seca. Acetinado.	revestimento cerâmico esmaltado Branco dimensões 60x60cm	gesso acartonado com pintura acrílica cor branco neve
NÚCLEO DE SERVIÇOS			
Sala de utilidades	Piso porcelanato 80cm x 80cm, junta seca. Acetinado.	revestimento cerâmico esmaltado Branco dimensões 60x60cm	gesso acartonado com pintura acrílica cor branco neve
Depósito de material de limpeza (DML)	Piso porcelanato 80cm x 80cm, junta seca. Acetinado.	revestimento cerâmico esmaltado Branco dimensões 60x60cm	gesso acartonado com pintura acrílica cor branco neve
Abrigo de resíduos	Piso porcelanato 80cm x 80cm, junta seca. Acetinado.	revestimento cerâmico esmaltado Branco dimensões 60x60cm	gesso acartonado com pintura acrílica cor branco neve
ÁREA EXTERNA			
Quadra coberta poliesportiva	Piso em concreto	-	Estrutura metálica de cobertura
Jardim sensorial	Diferentes texturas a depender do projeto executivo detalhado	-	Estrutura metálica de cobertura
Banheiro masculino	Piso porcelanato 80cm x 80cm, junta seca. Acetinado.	revestimento cerâmico esmaltado Branco dimensões 60x60cm	gesso acartonado com pintura acrílica cor branco neve
Banheiro feminino	Piso porcelanato 80cm x 80cm, junta seca. Acetinado.	revestimento cerâmico esmaltado Branco dimensões 60x60cm	gesso acartonado com pintura acrílica cor branco neve
Banheiro acessível	Piso porcelanato 80cm x 80cm, junta seca. Acetinado.	revestimento cerâmico esmaltado Branco dimensões 60x60cm	gesso acartonado com pintura acrílica cor branco neve

5. Especificação básica dos equipamentos médico-assistenciais, equipamentos de infraestrutura, equipamentos de apoio e equipamentos gerais.

De acordo com a Relação Nacional de Equipamentos e Materiais Permanentes financiáveis para o SUS (RENEM), criada por meio da Portaria GM/MS nº 3134, de 17

de dezembro de 2013, os equipamentos para estabelecimento de saúde do SUS devem ser tipificados conforme sua utilização, assim sua classificação segue o seguinte conceito:

- **Equipamentos-Médico-Assistencial:** Equipamentos ou Sistemas utilizados direta ou indiretamente para diagnóstico, terapia e monitoração na assistência à saúde da população.
- **Equipamentos de Apoio:** Equipamento ou sistema que compõe uma unidade funcional, com características de apoio à área assistencial.
- **Equipamentos Gerais:** Conjunto de móveis e utensílios com características de uso geral, e não específico, da área hospitalar.
- **Equipamentos de Infra-Estrutura:** Equipamentos ou Sistemas, que compõem as instalações elétricas, eletrônicas, hidráulicas, fluido-mecânica ou de climatização, de circulação vertical, destinados a dar suporte ao funcionamento adequado das unidades assistenciais e aos setores de apoio.

Abaixo são apresentados os equipamentos para o funcionamento do Centro Especializado em Reabilitação.

AMBIENTE	EQUIPAMENTOS GERAIS	EQUIPAMENTOS MÉDICO-ASSISTENCIAIS
NÚCLEO DE ACESSO E ACOLHIMENTO		
Sala de espera e recepção	Balcão de recepção, cadeiras de espera, cadeiras de espera para obeso, bebedouro, computadores, impressoras.	-
Área de espera com baixo estímulo sensorial	Cadeiras, puffs, tapetes em EVA	-
Sala de convivência interna com copa para pacientes e acompanhantes	Mesas, cadeiras, sofá, geladeira, bebedouro, bancada com cuba, microondas, televisão.	-
NÚCLEO DE FORMAÇÃO		
Sala de formação e educação em saúde	Mesas de reuniões, cadeiras, datashow, televisão, computadores, lousa interativa	-
Auditório	Cadeiras, púlpito, palanque, painel de projeção, projetor, aparelho de som, microfones, câmeras de videoconferência	-
Sala de espera auditório	Cadeiras de espera, cadeiras de espera para	-

	obeso, bebedouro, televisão	
NÚCLEO ADMINISTRATIVO		
Sala de coordenação	Mesa tipo escritório com gavetas, cadeira giratória com braços, computador, mesa para reuniões, cadeiras, armários baixos	-
Sala administrativa	Estações de trabalho, computadores, armários	-
Almoxarifado	Armários	-
Sala para descanso de funcionários	Sofá, televisão	-
Copa para funcionários	Mesas com cadeiras, geladeira, fogão, microondas, bebedouro, bancada com pia	-
NÚCLEO DE CUIDADO		
Consultório diferenciado - otorrinolaringologia	Mesa tipo escritório com gavetas, cadeira giratória com braços, computador, bancada com cuba, armário superior sobre bancada, armário, lavatório, armário vitrine com chave, lixeira com pedal	Autoclave, fotóforo (foco frontal), Vídeo Laringoscópio, Laringoscópio adulto e infantil, otoscópio, cadeira otorrinológica
Sala de terapia individual auditiva	Mesa tipo escritório com gavetas, cadeira giratória com braços, armário, poltrona, lavatório, bancada com pia, armário superior sobre bancada, lixeira com pedal	Audiômetro, Cabine Audiométrica, Decibelímetro, Ganho de Inserção, Imitanciômetro, Otoscópio, Sistema de Campo Livre
Consultório diferenciado - fisioterapia/ ortopedia	Mesa tipo escritório com gavetas, cadeira giratória com braços, computador, lavatório, armário, cortina de teto/biombo, escada com rampa, lixeira com pedal, maca elétrica	Adipômetro, Baropodômetro, Dinamômetro, Eletromiógrafo, Eletroneuromiógrafo, Esfigmomanômetro Adulto/ Infantil/Obeso, Estadiômetro, Estetoscópio, Lanterna Clínica, Martelo de Reflexo, Negatoscópio,

		Podoscópio e Mesa para Exames
Sala de terapia individual física	Mesa tipo escritório com gavetas, cadeira giratória com braços, computador, armários, lavatório, tablado, espelho, lixeira com pedal	Espaldar
Consultório Diferenciado - neurologia	Mesa tipo escritório com gavetas, cadeira giratória com braços, computador, bancada com cuba, armário superior sobre bancada, armário, lavatório, cortina de teto/biombo, lixeira com pedal, maca elétrica	Martelo de Reflexo, Eletroencefalógrafo, Espelho com rodízio, Mocho, maca elétrica, negatoscópio
Sala de terapia individual intelectual	Mesa tipo escritório com gavetas, cadeira giratória com braços, computador, armários, lavatório, mesa com cadeiras, tablado, divã, lixeira com pedal	Lousa interativa, video game, rolo, espelho com rodízio, mocho, corrimão.
Consultório Diferenciado - oftalmologia	Mesa tipo escritório com gavetas, cadeira giratória com braços, computador, armário, lavatório, bancada com cuba, armário superior sobre bancada, lixeira com pedal	Lâmpada de Fenda, Tonômetro, Oftalmoscópio, Oftalmoscópio Binocular Indireto, Refrator de Greens (Refrator), Coluna Oftalmológica, Cadeira Oftalmológica, Lensômetro, Retinoscópio, Lanterna Clínica, Campímetro, Foco Refletor Ambulatorial, Fotóforo - Foco de Luz de Cabeça, Lanterna Clínica, Ceratômetro, Projetor Oftalmológico (consultar o Conselho de Oftalmo)
Sala de terapia individual visual	Mesa tipo escritório com gavetas, cadeira giratória com braços, computador, armário,	



Consultório multiprofissional (indiferenciado)	<p>mesa com cadeiras, lavatório, tablado, lixeira com pedal</p> <p>Mesa tipo escritório com gavetas, cadeira giratória com braços, computador, armário, bancada com cuba, armário superior sobre bancada, lavatório, cortina de teto/biombo, lixeira com pedal, maca elétrica</p>	
Consultório de enfermagem	<p>Mesa tipo escritório com gavetas, cadeira giratória com braços, computador, armário, bancada com pia, armário superior sobre bancada, lavatório, balança para cadeira de rodas, balança antropométrica, cortina de teto/biombo, lixeira com pedal</p>	<p>Carro maca simples, Escada com 2 degraus, Estetoscópio (Infantil e Adulto), Esfigmomanômetro (infantil, adulto), lanterna clínica, Termômetro, Oxímetro, Aspirador de Secreções Elétrico Móvel, Nebulizador Portátil, Reanimador Pulmonar Manual Pediátrico (Ambu) e Reanimador Pulmonar Manual Aduto (Ambu), maca elétrica</p>
Sala de triagem	<p>Mesa tipo escritório com gavetas, cadeira giratória com braços, computador, bancada com pia, armário superior sobre bancada, lavatório, balança para cadeira de rodas, balança antropométrica, lixeira com pedal</p>	<p>Carro maca simples, Escada com 2 degraus, Estetoscópio (Infantil e Adulto), Esfigmomanômetro (infantil, adulto), lanterna clínica, Termômetro, Oxímetro, Aspirador de Secreções Elétrico Móvel, Nebulizador Portátil, Reanimador Pulmonar Manual Pediátrico (Ambu) e Reanimador Pulmonar Manual Aduto (Ambu), DEA, maca elétrica</p>
Sala de serviço social	<p>Mesa tipo escritório com gavetas, cadeira giratória com braços,</p>	-



	computador, lavatório, armário, mesa com cadeiras, lixeira com pedal	
Consultório nutricionista	Mesa tipo escritório com gavetas, cadeira giratória com braços, computador, armário, lavatório, balança para cadeira de rodas, balança antropométrica, lixeira com pedal	Estetoscópio (Infantil e Adulto), Esfigmomanômetro (infantil, adulto), Termômetro, Oxímetro,
Sala de reorganização	Tablado, puff, poltrona, almofadas	
Sala de cinesioterapia	Mesa tipo escritório com gavetas, cadeira giratória com braços, computador, armário baixo, bebedouro, lavatório, lixeira com pedal	Tablados, barras paralelas, esteiras e bicicletas ergométricas, bolas terapêuticas, elásticos, espaldar, halteres e demais equipamentos e materiais que podem ser utilizados na cinesioterapia.
Box de terapias (eletroterapia)	Armário, lavatório cortina de teto/biombo, lixeira com pedal	TENS, FES, ultrassom, biofeedback
Sala de atendimento terapêutico em grupo – família	Mesa tipo escritório com gavetas, cadeira giratória com braços, computador, armário, bancada com pia, armário superior sobre bancada, lavatório, mesa com cadeiras, tablado, lixeira com pedal	
Sala de atendimento terapêutico em grupo – artes/música/pedagogia	Mesa tipo escritório com gavetas, cadeira giratória com braços, computador, cadeiras, bancada com pia, bancada com pia para crianças, armário, lavatório, lixeira com pedal	Lousa interativa, cavalete de pintura, equipamentos musicais: Agogô, chocalho, pandeiro, tambor, triângulo, violino e outros.
Sala de atendimento terapêutico em grupo	Mesa tipo escritório com gavetas, cadeira giratória com braços,	-

Sala de Projeto Terapêutico Singular – PTS	computador, cadeiras, lavatório, armário, mesa com cadeiras, lixeira com pedal Mesa tipo escritório com gavetas, cadeira giratória com braços, computador, tablado, lavatório, mesa com cadeiras, lixeira com pedal	-
Sala de intervenção precoce	Mesa tipo escritório com gavetas, cadeira giratória com braços, lavatório, armario, tablado, sofá, lixeira com pedal	barra paralela, mesa para atividades (infantil), Tablet, Plano inclinado e jogo de bancos coloridos.
Sala multissensorial	Tatame, puff, lavatório, lixeira com pedal	Plataforma suspensa; Escada Suspensa; Disco Flexor; Plataforma Inclinada; Rampa de equilíbrio, jogo de bancos coloridos, Piscina de bolinhas; Barra de flexão em T; Rampa de equilíbrio ajustável, Rolo suspenso com apoio dos pés, Trapézio.
Sala de Atividade de Vida Diária – AVD	Cama, guarda roupas, geladeira, bancada com pia, fogão, microondas, mesa com cadeiras, poltrona, televisão	
ÁREA EXTERNA		
Quadra coberta poliesportiva	Equipamentos para prática de futebol, basquete e vôlei	-
Jardim sensorial	Cadeiras, bancos, balanço, escorregador	-

6. Soluções de sistemas de infraestrutura

Neste item, é apresentada a descrição sucinta da solução adotada para o abastecimento de água potável, fornecimento de energia elétrica, Sistema de Emergência de energia, Sistema de climatização, coleta e destinação de efluentes e águas pluviais, além da coleta, armazenamento e tratamento dos resíduos de serviço de saúde (RSS).

Abastecimento de água potável:

A entrada de água será interligada à rede de distribuição da concessionária local existente, conforme as recomendações e exigências específicas. O dimensionamento e instalação de lavatórios, pias e lavabos cirúrgicos seguiu o disposto no item B.4 dos CRITÉRIOS DE PROJETO da RDC Nº 50/2002 da ANVISA.

O cálculo do consumo de água fria e água quente teve como base o dimensionamento da população da CER, cruzando com as atividades exercidas.

Para que o serviço de saúde garanta a continuidade do fornecimento de água potável conforme cita o Art. 40 da RDC nº 63/2011 ANVISA, os reservatórios destinados à água potável devem ser duplos para permitir o uso de um enquanto o outro estiver interditado para reparos ou limpeza.

Fornecimento de energia elétrica:

O padrão proposto para a entrada será interligado à rede de distribuição da concessionária local existente, com um ramal aéreo, fornecimento bifásico em condutores isolados de cobre e tensão nominal de 220/127V. Os aterramentos da caixa de medição, proteção, neutro, luminárias e equipamentos serão executados verticalmente no solo, conforme especificado nas normas da concessionária (ver detalhamento no projeto complementar de elétrica).

Sistema de climatização:

A climatização das áreas indicadas no projeto de arquitetura será realizada conforme especificações de um projeto elaborado por profissional habilitado, que definirá os equipamentos de ar condicionado em conformidade com as normas técnicas vigentes e as recomendações da ABNT (Associação Brasileira de Normas Técnicas). Em especial, serão seguidas as seguintes normas:

- **NBR 16401-3** – Instalações de ar condicionado – Sistemas centrais e unitários – Qualidade do ar interior: Especifica os parâmetros básicos e os requisitos mínimos para sistemas de ar condicionado, visando à obtenção de qualidade aceitável do ar interior para conforto.
- **NBR 7256** – Tratamento de Ar em Unidades Médico-Assistenciais: Estabelece os requisitos para tratamento de ar em ambientes médico-assistenciais.

A solução inclui um sistema que proporciona a renovação do ar nos ambientes e setores de atividades fim e meio, conforme a norma ABNT NBR 7256/2022, através de caixas de ventilação posicionadas de maneira setorizada sobre a laje de cobertura, com sistema de dutos que possuem filtragem fina para garantir a qualidade do ar antes de ser insuflado nos ambientes. Além do sistema mencionado, cada ambiente será climatizado de forma descentralizada, utilizando sistemas de ar-condicionado tipo *split*, que proporcionam a temperatura ideal, o sistema conta com dutos independentes de exaustão que proporcionam o ciclo de renovação do ar, solicitado por norma. O detalhamento completo pode ser encontrado no projeto complementar específico.

Coleta e destinação de efluentes e águas pluviais:

Não há tratamento na unidade, conforme tipo de efluentes gerados pela CER. Sobre as águas pluviais o projeto contempla a previsão de instalação de reservatório para retardo de águas pluviais com dimensões referenciais de 2,0m de diâmetro e 2,0m de altura. Deverá ser previsto para o reservatório de retardo de águas pluviais duas bombas submersíveis alternantes com vazão, pressão e potência especificadas no artefato Memorial Descritivo de Arquitetura CER.

Coleta, armazenamento e tratamento dos resíduos de serviço de saúde (RSS):

Os resíduos permanecem adequadamente acondicionados nos abrigos de resíduos comuns e biológicos até a coleta por empresa especializada. Será estabelecido o Plano de Gerenciamento de Resíduos de Serviços de Saúde (PGRSS), onde será descrito as ações relativas ao manejo dos resíduos sólidos e líquidos, observadas suas características, contemplando os aspectos referentes à geração, segregação, acondicionamento, coleta, armazenamento, transporte, tratamento e disposição final, bem como a proteção à saúde pública e ao meio ambiente.

Este plano trará um planejamento integrado como instrumento no gerenciamento de resíduos em todas as suas etapas, possibilitando que se estabeleçam de forma sistemática e integrada, em cada uma delas, metas, programas, sistemas organizacionais e tecnologias, compatíveis com a realidade unidade básica de saúde, conforme determina a RDC nº222/2018 ANVISA.



MINISTÉRIO DA SAÚDE
SECRETARIA DE ATENÇÃO ESPECIALIZADA À SAÚDE
Departamento de Atenção Especializada e Temática



**CENTRO ESPECIALIZADO EM REABILITAÇÃO
PROJETO DE REFERÊNCIA**

MEMORIAL DE COTAÇÃO



1. PRESSURIZADOR DE ÁGUA MAX PRESS 20E

1.1. ESPECIFICAÇÃO DO(S) INSUMO(S) COTADO(S):

6708003 PRESSURIZADOR MAX PRESS 20E

1.2. JUSTIFICATIVA DA COTAÇÃO

A busca de valores dos insumos especificados no item 1 seguiram as seguintes etapas:

- Tabela de referência formalmente aprovada e utilizadas neste orçamento;
- Pannel de preço (disponibilizado pelo Governo Federal) e Renem (Relação Nacional de Equipamentos e Materiais Permanentes Financiáveis pelo SUS)

Não obtendo retorno em nenhuma das buscas acima, o insumo foi lançado para cotação junto aos fornecedores qualificados no mercado, obtendo-se assim um valor praticável e atual no mercado.

1.3. FORNECEDORES

Tabela 1 - MÉRITO

CNPJ:	01.582.892/0001-49
RAZÃO SOCIAL:	Mérito Comércio de Equipamentos Ltda
ENDEREÇO:	Rua Dr. João Alves de Lima, 325 Brás - São Paulo/SP
CONTATO:	Site
E-MAIL:	Não informado
TELEFONE:	(11) 3055-7600
STATUS:	Recebido

Tabela 2 – MAGAZINE LUIZA

CNPJ:	47.960.950/1088-36
RAZÃO SOCIAL:	Magazine Luiza S/A
ENDEREÇO:	Rua Arnulfo de Lima, 2385 - Vila Santa Cruz, Franca/SP
CONTATO:	Site
E-MAIL:	Não informado
TELEFONE:	Não informado
STATUS:	Recebido

Tabela 3 – SOLAR & SOL AQUECEDORES

CNPJ:	45.700.799/0001-67
RAZÃO SOCIAL:	Solar Energias Renovaveis Sociedade LTDA Unipessoal
ENDEREÇO:	Rua S1, 674 - Set Bueno, Goiânia/GO
CONTATO:	Site
E-MAIL:	vendas@solaresol.com.br
TELEFONE:	(11) 2626-7316
STATUS:	Recebido



1.4. METODOLOGIA

As propostas recebidas foram analisadas e foi adotado o método ideal para cada situação, sejam elas: média, mediana ou menor valor.

1.5. JUSTIFICATIVAS

Foi adotado a média dos valores recebidos pois houve coerência dentre as propostas coletadas e esses são os valores que representam a tendência dos valores praticados no mercado, não se desprezando nenhum dos fornecedores avaliados.

Foi tentado contato telefônico com fornecedores da região, aos quais não foram atendidos, e portanto, foi feita uma consulta em sites confiáveis da internet, que resultou nos valores utilizados.

Os dados não informados nas tabelas do item 3, correspondem aos contatos não respondidos.

1.6. ANEXOS

Secretaria de Atenção Especializada à Saúde
 Centro Especializado em Reabilitação - Área Construída: 2627,66 m²

BDI Geral:
 20,81%

Encargo Social Mensalista:
 71,54%

Data:
 02/06/2025

Bancos:
 SINAPI (04/2025) - CPO/SCDHU (04/2025) - SBC (06/2025) - ORGE (03/2025) - IDPES (02/2025) - EMOP (04/2025) - SETOP (01/2025) -
 SEINFRA (02/25) - AGETOP CML (02/2025) - FDE (01/2025) - SICRO3 (01/2025) - SIURB (01/2025)

BDI Equipamentos:
 13,51%

Encargo Social Hortista:
 115,48%

Revisão:
 00

CÓDIGO	DESCRIÇÃO DO SERVIÇO OU FORNECIMENTO	UNIDADE	DATA BASE	PREÇO REFERENCIAL:	MÉDIA
6708003	PRESSURIZADOR MAX PRESS 20E	UN	JUNHO/2025	R\$ 4.822,33	
CNPJ	NOME DA EMPRESA FORNECEDORA	TELEFONE	CONTATO	DATA COTAÇÃO	PREÇO COTADO
01.582.892/0001-49	MÉRITO COMERCIO	(11) 3055-7600	Site da loja	02/06/2025	R\$ 4.930,84
47.950.950/1088-36	MAGAZINE LUIZA - LOJA FLASHOP	Não informado	Site da loja	02/06/2025	R\$ 4.147,28
45.700.799/0001-67	SOLAR & SOL AQUECEDORES	(11) 2626-7316	Site da loja	02/06/2025	R\$ 5.388,85



7% de desconto no boleto e PIX

Em até 12x sem juros no cartão

Compre e retire na loja

M-Bônus

Olá, o que você procura?

Tele-vendas
(11) 3055 7600

Mais detalhes
e ofertas

Olá, visitante
Minha conta

Busca



- Bombas De Água
- Instalação Civil
- Piscinas
- Pressurizadores de Água
- Motores Elétricos
- Ofertas
- Marcas

Home - Pressurizadores de Água - Pressurizador Rowa - Pressurizador Rowa Max Press 20E 1/2...



Pressurizador Rowa Max Press 20E 1/2CV Monofásico 220V

(Avalie agora!)

Marca: Rowa

Código: PRD-P27F182M094054

Pronta Entrega

De R\$ 4.930,84 por

R\$ 4.585,68 à vista no Pix ou boleto

ou R\$ 4.930,84

em até 12x de R\$ 410,90 sem juros

[\(ver parcelas\)](#)

Adicionar ao carrinho

Ganhe 4585 M-Bônus

Informe o CEP do local de entrega.

01310-190

Calcular



GRÁTIS

4 dias ú



*Imagens meramente ilustrativas
*Passe o mouse para habilitar o zoom

Descrição

ATENÇÃO, PRODUTO MONOFÁSICO!

Esse produto é adequado para instalações residenciais.
Verifique a compatibilidade da sua rede elétrica antes de finalizar a compra.

O Pressurizador ROWA é a solução ideal para quem procura aumentar a pressão da água em residências, proporcionando conforto e eficiência no abastecimento.

Características Técnicas

Modelo: MAX PRESS 20E
Pressão máxima 20 m.c.a.
Vazão máxima 5000 L/h
Potência 0,5 HP
Tensão 220 V
Corrente 2,50 A
Conexão Rosca BSP de 1"

Benefícios

- Aumenta a pressão da água para chuveiros, torneiras e outros pontos de consumo;
- Compacto e de fácil instalação;
- Alta durabilidade e resistência;
- Baixo consumo de energia;
- Ideal para ambientes residenciais, proporcionando conforto e praticidade no dia a dia.

Garantia

O produto acompanha nota fiscal e possui garantia de 12 meses fornecida pelo fabricante contra defeitos de fabricação.

Dimensões do Produto

- Peso: 8 kg;
- Comprimento: 32 cm;
- Largura: 15 cm;
- Altura: 25 cm.

Embalagem

Comprimento
20cm

Largura
20cm

Altura
20cm

Peso
2kg

Tem esse produto? Seja o primeiro a avaliá-lo!

ESCREVER AVALIAÇÃO...

Tem alguma dúvida sobre este produto? Pergunte ao lojista e a outros compradores!

Pergunte sobre o produto, como utilizá-lo ou peça alguma dica

ENVIAR PERGUNTA





Loja física

Rua Dr. João Alves de Lima, 325 Brás - São Paulo SP, 03052-060

Entre a estação de metrô Bresser-Moóca e a avenida Celso Garcia na altura do número 500, esquina com a rua Bresser

Segunda à quinta das 08h às 18h Sextas das 08h às 17h Exceções: Feriados

Estacionamento grátis

Retire na loja

Ajuda e suporte

[Como comprar na Mérito Comercial](#)

[A Empresa](#)

[Atendimento](#)

[Entregas](#)

[Pagamentos](#)

[Privacidade e Segurança](#)

[Trocas e Devoluções](#)

[Vendas Corporativas](#)

[Monte sua piscina](#)

[Quer ser um representante](#)

[M-Bônus](#)

[Trabalhe conosco](#)

[Aplicativo](#)

[Blog](#)

Segurança e pagamento



WhatsApp
+55 11 665 7670

Telê-vendas
+55 11 665 7700

Contatos
merito@meritocomercial.com.br

SAC
sac@meritocomercial.com.br

Horários
Seg à Qui das 08h às 18h
Sextas das 08h às 17h

Termos mais buscados

[Bombas Centrífugas](#)
[Bombas Submersas](#)
[Bombas de Incêndio](#)
[Bombas para Piscina](#)
[Acessórios para Piscina](#)
[Bombas Sapo](#)
[Bombas Submersíveis](#)
[Acessórios para Bomba](#)
[Rocadeiras](#)
[Telas de Segurança](#)
[Motores Elétricos](#)

[Pressurizadores de Água](#)
[Bombas Hidromassagens](#)
[Bomba Solar](#)
[Bombas Periféricas](#)
[Prensa](#)
[Torno de Bancada](#)
[Mapotecas](#)
[Lava Jato](#)
[Paletas Manuais](#)
[Materiais Hidráulicos](#)
[EPI](#)

[Geradores de Energia](#)
[Guincho de Coluna](#)
[Vibradores de Imersão](#)
[Talhas Manuais](#)
[Troles Manuais](#)
[Bombas com Roda D'água](#)
[Bombas Autoaspirante](#)
[Tratamento para Água de Piscina](#)
[Bóias de Nível](#)
[Controladores de Pressão](#)

[Quadros de Comando](#)
[Tubos para Poço Artesiano](#)
[Moto Esmeril](#)
[Bombas Dosadora](#)
[Bombas de Esgoto](#)
[Mangueira para Bombas](#)
[Compressores de Ar](#)
[Pistola para Compressor de Ar](#)

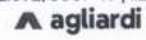



Busca no Magalu



Bem-vindo!
Entre ou cadastre-se

Ofertas para 01211

Tudo em departamentos Certos do Dia Celulares Móveis Eletrodomésticos TV e Vídeo Informática

Magalu > Casa e Construção > Material Hidráulico > Pressurizador de Água > Pressurizador Rowa MAX PRESS 20E 0,5CV 220V Monofásica

Pressurizador Rowa MAX PRESS 20E 0,5CV 220V Monofásica

Código af6cb9bcja | Ver descrição completa | Rowa



★★★★★ Avaliar nota

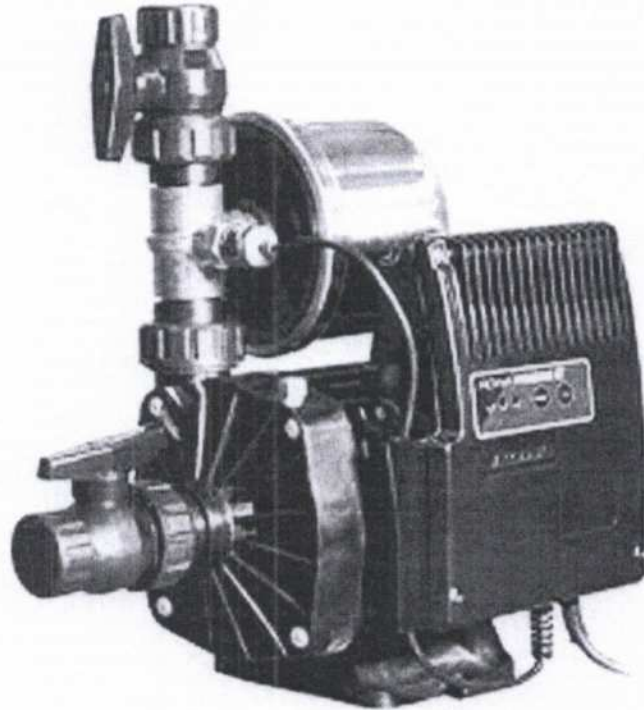

Vendido por **Flashop**
Entregue por **MAGALU**
O Magalu garante a sua compra
R\$ 4.147,28 em 10x de R\$ 414,73
ou **R\$ 4.147,28** no i

Cartão de crédito
sem juros

COM

ADIC

📍 01310-930

🚚 **Receba em até 2 dias**
Após o pagamento com

Os prazos de entrega começam a partir do primeiro pagamento e podem variar para mais.

Informações da Loja:



Flashop
Lojista Maç

Novo

Ver mais inf



Magalu Garante
a sua compra, do pedido à entrega.



Devolução Gratuita
em até 7 dias depois de receber o produto.

Explore e aproveite
Patrocinados

Full

Pressurizador Rowa MAX PRESS 2... R\$ 4.147,28 no Pix
ou 10x de R\$ 414,73 no cartão

[Voltar ao topo](#)

[Descrição Completa](#)

[Avaliação dos Clientes](#)

[Formas de Pagamento](#)



Informações do Produto

Pressurizador Rowa MAX PRESS 20E 0,5CV 220V Monofásica

Pressurizador Rowa MAX PRESS 20E 0,5CV 220V Monofásica. Sonha com um banho com água forte e quentinha? Quer ver a água da torneira da cozinha sair com mais força? O Pressurizador Rowa MAX PRESS 20E 0,5CV 220V Monofásica pode transformar aquele banho fraquinho em um momento perfeito para relaxar e recuperar a energia. Esse pressurizador funciona com tubulações de água quente e fria, com controle eletrônico. Com ele, você elimina os problemas com a falta de pressão de água com segurança, conforto e qualidade. O Pressurizador Rowa MAX PRESS 20E 0,5CV 220V Monofásica é indicado para aumentar a pressão da água de torneiras e chuveiros em residências, esse pressurizador acompanha controle eletrônico de 220V. A corrente elétrica é de 2,5 Ampère, com frequência de 60 Hz e conexão hidráulica de entrada e de saída de 1". A potência é de 0,5CV e a vazão da água é de 10 l/min.

Pressurizador Rowa MAX PRESS 20E 0,5CV 220V Monofásica **R\$ 4.147,28 no Pix**
ou 10x de R\$ 414,73 no cartão

[Voltar ao topo](#)

[Descrição Completa](#)

[Avaliação dos Clientes](#)

[Formas de Pagamento](#)



informações complementares Voltagem

220 V

Seja o primeiro a avaliar esse produto

Esse produto ainda não tem avaliação



Avaliar o produto



Pressurizador de Água

Pressurizador Rowa MAX PRESS 2... R\$ 4.147,28 no Pix
ou 10x de R\$ 414,73 no cartão

[Voltar ao topo](#)

[Descrição Completa](#)

[Avaliação dos Clientes](#)

[Formas de Pagamento](#)



🗨️ Pra que serve o vaso sanitário portátil?

Vem ver como funciona o vaso sanitário portátil!

🗨️ Como trocar a resistência do chuveiro Lorenzetti

Aprenda a trocar a resistência do chuveiro Lorenzetti de forma fácil e rápida. Confira o passo a passo!

🗨️ Como instalar chuveiro Lorenzetti

Veja o passo a passo de como instalar o chuveiro Lorenzetti de forma fácil e segura!

🗨️ Como instalar chu

Aprenda o passo a passo de instalar um chuveiro elétrico, cuidados pra evitar acidentes!

Veja outros conteúdos



Formas de pagamento

📱 Cartão Luiza

(Produto + Frete)

Numero de parcelas

R\$ 4.147,28
sem juros

02x de R\$ 2.073,64
sem juros

03x de R\$ 1.382,43
sem juros

04x de R\$ 1.036,82
sem juros

05x de R\$ 829,46
sem juros

06x de R\$ 691,21
sem juros

07x de R\$ 592,47
sem juros

08x de R\$ 518,41
sem juros

09x de R\$ 460,81
sem juros

10x de R\$ 414,73
sem juros

11x de R\$ 422,56*

12x de R\$ 390,46*

*Juros: Todas as encargos da operação, como juros, custo de parcelamento e outras tarifas estão incluídas neste valor.

📱 Cartão de crédito

(Produto + Frete)

Numero de parcelas

R\$ 4.147,28
sem juros

02x de R\$ 2.073,64
sem juros

03x de R\$ 1.382,43
sem juros

04x de R\$ 1.036,82
sem juros

05x de R\$ 829,46
sem juros

06x de R\$ 691,21
sem juros

07x de R\$ 592,47
sem juros

08x de R\$ 518,41
sem juros

09x de R\$ 460,81
sem juros

10x de R\$ 414,73
sem juros

11x de R\$ 404,48
com juros

12x de R\$ 391,92
com juros

📱 Pix

R\$ 4.147,28

No PIX, com o código que será gerado na finalização da sua compra.

📱 Boleto

R\$ 4.147,28

No boleto e compra.

VER MAIS

Consultas relacionadas: [Pressurizador Rowa MAX PRESS](#) [Pressurizador Rowa](#) [Pressurizador MAX PRESS](#) [Pressurizador MAX](#) [Pressurizador PRESS](#)

Formas de pagamento



Pressurizador Rowa MAX PRESS 2... **R\$ 4.147,28 no Pix**
ou 10x de R\$ 414,73 no cartão

[Voltar ao topo](#)

[Descrição Completa](#)

[Avaliação dos Clientes](#)

[Formas de Pagamento](#)

ar e ventilação	games
artesanato	informática
áudio	instrumentos musicais
automotivo	livros
bebês	mercado
bebida e perfumaria	móveis
brinquedos	papelaria
cama, mesa e banho	pet shop
câmeras e drones	relógios
casa e construção	saúde e cuidados pessoais
celulares	serviços
colchões	suplementos alimentares
comércio e indústria	tablets, iPads e e-readers
carros	telefone fixo
eletrodomésticos	tv e vídeo
eletroportáteis	utilidades domésticas
esportes e lazer	viagem
ferramentas e jardim	



Preços e condições de pagamento exclusivos para compras via internet, podendo variar nas lojas físicas. Ofertas válidas na compra de até 5 peças de cada produto até o término dos nossos estoques para internet. Caso os produtos apresentem divergências de valores, o preço válido é o da sacola de compras.

Vendas sujeitas a análise e confirmação de dados.

O Magazine Luiza atua como correspondente no País, nos termos da Resolução CMN nº 4.935/2021, e encaminha propostas de cartão de crédito e operações de crédito. Lulzcred S.A Sociedade de Crédito, Financiamento e Investimento inscrita no CNPJ sob o nº 02.206.577/0001-80.

Magazine Luiza S/A - CNPJ: 47.960.950/1088-36

Endereço: Rua Arnulfo de Lima, 2385 - Vila Santa Cruz, Franca/SP - CEP 14.403-471

© Magazine Luiza - Todos os direitos reservados. Endereço eletrônico: <https://www.magazineluiza.com.br>

Fale conosco: <https://www.magazineluiza.com.br/central-de-atendimento/fale-conosco/>

R\$ 333,36

10 dias úteis

Correios SEDEX

* Este prazo de entrega está considerando a disponibilidade do produto + prazo de entrega.

ii.whatsapp.com/send? **Compartilhe**

urizador%20Rowa%20Max%20Press%2020E%20-

L/min%20http%3A%2F%2Fwww.solaresol.com.br/pressurizador-

press-20e-83-lmin)



Descrição

Aplicação:

Com o intuito de oferecer conforto e qualidade, a ROWA desenvolveu um sistema de pressurização para tubulações de água quente e fria, com controle eletrônico, eliminando de vez os problemas com a falta de pressão de água em sua residência com segurança e qualidade. Aumento de pressão de água em residências em geral.

Vantagens:

- Silenciosos
- Entregues totalmente montados (plug and play)
- Baixo consumo elétrico
- Não produz golpe de ariete
- Eixo induzido revestimento em aço inox para proteção contra oxidação
- Projetado com a mais alta qualidade e eficiência, não necessitando de manutenção periódica
- Bobinado protegido contra funcionamento a seco, desliga-se automaticamente

Produtos relacionados

(<https://www.solaresol.com.br/pressurizador-rowa-max-press-20e-83-lmin-rowa>)



Pressurizador Rowa Max Press 20E - 83 L/min - ROWA...

12x de R\$ 395,71

>> estou aqui...



R\$ 4.748,55

❖ R\$ 4.083,75 via pix



Newsletter

Receba nossas ofertas por e-mail

Digite seu email

CADASTRAR



Especializada em projetos de água quente para sistemas residenciais, condomínios, hotéis, vestiários, academias, postos de combustíveis, hospitais, pousadas e outros. Temos mais de 11 anos de atuação no mercado com mais de 13 mil clientes atendidos, entre resorts, grandes empreendimentos, imóveis de alta padrão. 62 3184-0298 / (11) 2525-7316 / (21) 3005-5093

[Ver mais \(/pagina/quem-somos.html\)](#)

Categorias

Institucional

Contato

Acompanhe nas Redes

>> estou aqui...



Formas de Pagamento



mercado
pago

Selos de Segurança



SOLAR ENERGIAS RENOVAVEIS SOCIEDADE LTDA UNIPESSOAL - CNPJ: 45.700.799/0001-67
reservados. 2025



MINISTÉRIO DA SAÚDE
SECRETARIA DE ATENÇÃO ESPECIALIZADA À SAÚDE
Departamento de Atenção Especializada e Temática



CENTRO ESPECIALIZADO EM REABILITAÇÃO
PROJETO DE REFERÊNCIA

MEMORIAL DE COTAÇÃO



1. PRESSURIZADOR DE ÁGUA MAX PRESS 360 VF

1.1. ESPECIFICAÇÃO DO(S) INSUMO(S) COTADO(S):

6708001 PRESSURIZADOR DE ÁGUA MAX PRESS 360 VF

1.2. JUSTIFICATIVA DA COTAÇÃO

A busca de valores dos insumos especificados no item 1 seguiram as seguintes etapas:

- Tabela de referência formalmente aprovada e utilizadas neste orçamento;
- Pannel de preço (disponibilizado pelo Governo Federal) e Renem (Relação Nacional de Equipamentos e Materiais Permanentes Financiáveis pelo SUS)

Não obtendo retorno em nenhuma das buscas acima, o insumo foi lançado para cotação junto aos fornecedores qualificados no mercado, obtendo-se assim um valor praticável e atual no mercado.

1.3. FORNECEDORES

Tabela 1 – DR HIDRO

CNPJ:	25.047.126/0001-42
RAZÃO SOCIAL:	Dr Hidro Ltda
ENDEREÇO:	Av. Ver. Abel Ferreira, 396 - Vila Reg. Feijó, São Paulo/SP
CONTATO:	Site
E-MAIL:	Não informado
TELEFONE:	(11) 96469-0986
STATUS:	Recebido

Tabela 2 – MERCADO LIVRE

CNPJ:	03.007.331/0001-41
RAZÃO SOCIAL:	Ebazar.com.br LTDA
ENDEREÇO:	Av. das Nações Unidas, nº 3.003, Bonfi m, Osasco/SP
CONTATO:	Site
E-MAIL:	Não informado
TELEFONE:	Não informado
STATUS:	Recebido

Tabela 3 – MAGAZINE LUIZA

CNPJ:	47.960.950/1088-36
RAZÃO SOCIAL:	Magazine Luiza S/A
ENDEREÇO:	Rua Arnulfo de Lima, 2385 - Vila Santa Cruz, Franca/SP
CONTATO:	Site
E-MAIL:	Não informado
TELEFONE:	Não informado
STATUS:	Recebido



1.4. METODOLOGIA

As propostas recebidas foram analisadas e foi adotado o método ideal para cada situação, sejam elas: média, mediana ou menor valor.

1.5. JUSTIFICATIVAS

Foi adotado a média dos valores recebidos pois houve coerência dentre as propostas coletadas e esses são os valores que representam a tendência dos valores praticados no mercado, não se desprezando nenhum dos fornecedores avaliados.

Foi tentado contato telefônico com fornecedores da região, aos quais não foram atendidos, e portanto, foi feita uma consulta em sites confiáveis da internet, que resultou nos valores utilizados.

Os dados não informados nas tabelas do item 3, correspondem aos contatos não respondidos.

1.6. ANEXOS

Secretaria de Atenção Especializada à Saúde
Centro Especializado em Reabilitação - Área Construída: 2627,66 m²

BOI Geral: 20,81% Encargo Social Mensalista: 71,54% Data: 02/05/2025

Bancos:
SINAPI (04/2025) - CPO&CDHU (04/2025) - SBC (05/2025) - ORSE (03/2025) - IOPES (02/2025) - EMOP (04/2025) - SETOP (01/2025) - SENFRA (028) - AGETOP CIVIL (02/2025) - FDE (01/2025) - SICRO3 (01/2025) - SJURB (01/2025)

BOI Equipamentos: 13,51% Encargo Social Horista: 115,48% Revisão: 00

CÓDIGO	DESCRIÇÃO DO SERVIÇO OU FORNECIMENTO	UNIDADE	DATA BASE	PREÇO REFERENCIAL:	MÉDIA
6708001	PRESSURIZADOR DE ÁGUA MAX PRESS 360 VF	UN	MAIO/2025	R\$ 13.250,01	
CNPJ	NOME DA EMPRESA FORNECEDORA	TELEFONE	CONTATO	DATA COTAÇÃO	PREÇO COTADO
25.047.126/0001-42	DR HIDRO LTDA	(11) 96469-0966	Site da loja	26/05/2025	R\$ 13.708,49
03.007.331/0001-41	MERCADO LIVRE - LOJA CASA E CONSTRUÇÃO FACIL	Não informado	Site da loja	26/05/2025	R\$ 14.515,91
47.960.950/1088-36	MAGAZINE LUIZA S/A - LOJA MANBOCOM	Não informado	Site da loja	26/05/2025	R\$ 11.525,64



Spas (<https://www.drhidro-loja.com.br/spas>)
Ofurôs (<https://www.drhidro-loja.com.br/ofuros>)

(Página 0)

Piscinas (<https://www.drhidro-loja.com.br/equipamentos-p/-piscinas>)

Saunas (<https://www.drhidro-loja.com.br/saunas>)

Pressurizadores (<https://www.drhidro-loja.com.br/pressurizadores-de-agua>)

Equipamentos para Hidromassagens (<https://www.drhidro-loja.com.br/equipamentos-para-hidromassagens>)

Acessórios para Hidromassagens (<https://www.drhidro-loja.com.br/aceessorios-para-hidromassagens>)

Aquecimento de Água Residencial (<https://www.drhidro-loja.com.br/aquecimento-residencial>)

PARCELE ATÉ 12X
Todos os cartões de crédito!

ATÉ 10% DE DESCONTO
No PIX (verificar desconto do produto)

FRETE GRÁTIS
Confira as regras e regiões*



SITE SEGURO

Protegemos seus dados

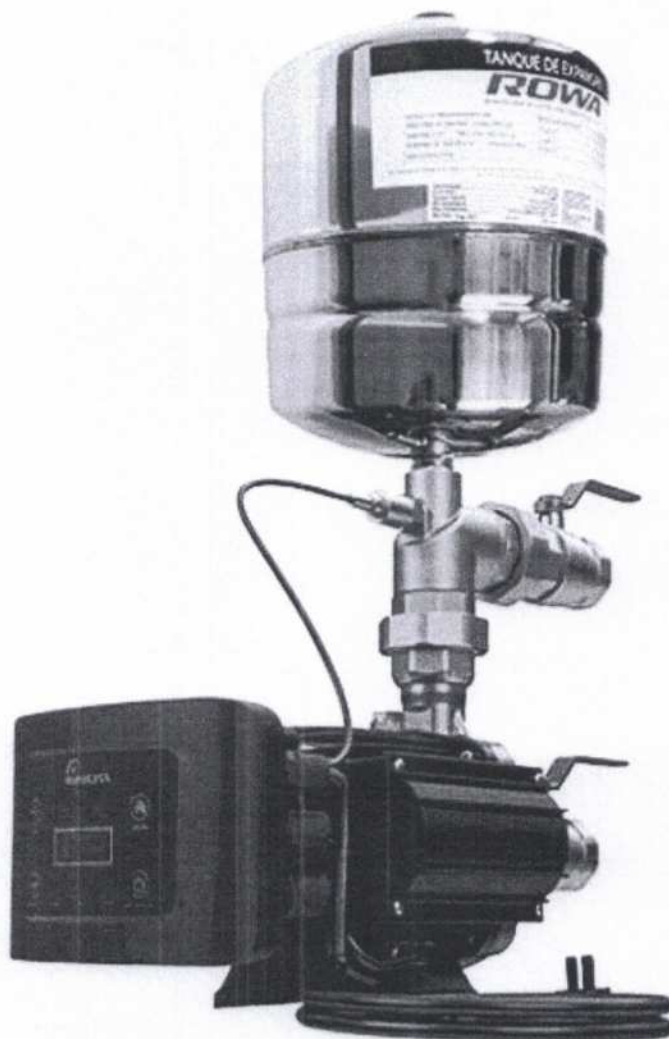

Compartilhe:

([/#facebook](#))

([/#whatsapp](#))

([/#twitter](#))

(<https://www.addtoany.com/share?url=https%3A%2F%2Fwww.drhidro-loja.com.br%2Fpressurizador-rowa-max-press-360-vf-mono-220v%3Fsrsltid%3DAfmBOop5fFn3fOdsA7EVjmSzIqeDDLW8PeRyU6vlgor-dVXegE2MmTxX&title=Pressurizador%20Rowa%20MAX%20PRESS%20360%20VF%20-%20Mono%20-%20220V%20-%20Dr%20Hidro>)

INÍCIO ([HTTPS://WWW.DRHIDRO-LOJA.COM.BR/](https://www.drhidro-loja.com.br/))

PRESSURIZADORES ([HTTPS://WWW.DRHIDRO-LOJA.COM.BR/PRESSURIZADORES-DE-AGUA](https://www.drhidro-loja.com.br/pressurizadores-de-agua))

PRESSURIZADORES ROWA ([HTTPS://WWW.DRHIDRO-LOJA.COM.BR/PRESSURIZADORES-ROWA](https://www.drhidro-loja.com.br/pressurizadores-rowa))

(https://www.drhidro-loja.com.br/loja-com.br/LINHA-PRESS-ALTA-VAZAO)
Ofícios (https://www.drhidro-loja.com.br/oficios)
Piscinas (https://www.drhidro-loja.com.br/equipamentos-p/-piscinas)
Saunas (https://www.drhidro-loja.com.br/saunas)
Pressurizadores (https://www.drhidro-loja.com.br/pressurizadores-de-agua)
Equipamentos para Hidromassagens (https://www.drhidro-loja.com.br/equipamentos-para-hidromassagens)
Acessórios para Hidromassagens (https://www.drhidro-loja.com.br/acessorios-para-hidromassagens)
Aquecimento de Água Residencial (https://www.drhidro-loja.com.br/aquecimento-residencial)
Serviços (https://www.drhidro-loja.com.br/servicos)

Pressuri
Rowa M
PRESS 3
VF - Mo
220V

R\$ 13.708,49

R\$ 13.023,07 via PIX com 5% de desconto

Economize até R\$ 685,42



(https://api.whatsapp.com/send/?

produto%3A%0AProduto%3A%20Pressurizador%20Rowa%20MAX%20PRESS%20360%20VF%20-%20Mono%20-%20220V%0A)

Disponibilidade:
Imediata

Calcular frete e prazo:

DIGITE SEU CEP

CALCULAR

DESCRIÇÃO DO PRODUTO

Pressão máxima: 35 mca
Vazão máxima: 17 m³/h
Suporta até 50°C
Rotor de Noryl
Incluso variador de frequência
Tensão: 220V monofásico
Corrente: 13,5 A
Potência: 3,00 HP
conexão: 1. 1/2"
Equipamento não vem com tanque
Compatível os tanques de 18 a 60 lt
Classe de isolamento: F
Protetor térmico incorporado
Produzida com materiais inoxidáveis.

Vantagens/Benefícios

O variador de frequência mantém a pressão constante mesmo com oscilação de vazão que otimiza o consumo e economiza energia, e um transmissor de pressão que monitora e se adequa o funcionamento da rede hidráulica. Proteção contra falta de água e reinício

Banheiras (https://www.drhidro-loja.com.br/banheiras)

(https://www.drhidro-loja.com.br/loja) **drhidro-**

(Carimbo)

Piscinas (https://www.drhidro-loja.com.br/equipamentos-p/-piscinas)

Saunas (https://www.drhidro-loja.com.br/saunas)



Pressurizadores (https://www.drhidro-loja.com.br/pressurizadores-de-agua)

Equipamentos para Hidromassagens (https://www.drhidro-loja.com.br/equipamentos-para-hidromassagens)

Acessórios para Hidromassagens (https://www.drhidro-loja.com.br/acessorios-para-hidromassagens)

Aquecimento de Água Residencial (https://www.drhidro-loja.com.br/aquecimento-residencial)

Serviços (https://www.drhidro-loja.com.br/servicos)

INSTITUCIONAL

Conosco

Meios de pagamento e de frete (https://www.drhidro-loja.com.br/pagina/meios-de-pagamento-e-de-frete.html)

Política de privacidade (https://www.drhidro-loja.com.br/pagina/politica-de-privacidade.html)

Política de Trocas e Devoluções (https://www.drhidro-loja.com.br/pagina/politica-de-trocas-e-devolucoes.html)

Quem somos (https://www.drhidro-loja.com.br/pagina/quem-somos.html)



ATENDIMENTO

(11) 3628-4389 (tel:(11) 3628-4389)

(11) 96469-0986 (https://api.whatsapp.com/send?phone=5511964690986)

contato@drhidro.com.br (mailto:contato@drhidro.com.br)

HORÁRIO DE ATENDIMENTO:

Seg a Sex de 08h às 18h

Sábado de 08h às 14h

ACOMPANHE NAS REDES

f (https://facebook.com/DrHidro.CL)

y (https://youtube.com.br/@drhidro-cl)

i (https://instagram.com/drhidro)

QUALIDADE E SEGURANÇA

Site Seguro

Google Safe Browsing (http://www.google.com/safebrowsing/diagnostic?site=www.drhidro-loja.com.br)



Banheiras (https://www.drhidro-loja.com.br/banheiras)



(https://www.drhidro-loja.com.br/para) **drhidro-**

Ofurôs (https://www.drhidro-loja.com.br/ofuros)

Piscinas (https://www.drhidro-loja.com.br/equipamentos-piscinas) drhidro loja - CNPJ: 25.047.126/0001-42 ©. Todos os direitos reservados. 2025

Saunas (https://www.drhidro-loja.com.br/saunas)

Pressurizadores (https://www.drhidro-loja.com.br/pressurizadores-de-agua)

Equipamentos para Hidromassagens (https://www.drhidro-loja.com.br/equipamentos-para-hidromassagens) loja integrada (https://sua.lojaintegrada.com.br/ZZPdm0112)

Acessórios para Hidromassagens (https://www.drhidro-loja.com.br/aceessorios-para-hidromassagens)

Aquecimento de Água Residencial (https://www.drhidro-loja.com.br/aquecimento-residencial) Desenvolvido por: plugoo (https://www.plugoo.com.br/)

Serviços (https://www.drhidro-loja.com.br/servicos)

(Carinho)



Buscar produtos, marcas e muito mais...



Ofertas por tempo

Enviar para São Paulo 01310930

Categorias Ofertas Cupons Supermercado Vender Contato

Compras Favoritos

Você também pode estar interessado: pressurizador submerso agua 220v - bomba agua 7 estagio irrigacao

Mais opções que podem te interessar



Bomba Pressurizador De Hidrometro Agua De Rua... R\$ 899 em 10x R\$ 89,90 sem juros Frete grátis R\$ 50 OFF Cartão Mercado Pago Visa



Pressurizador Hioda 1 Cv Inversor De Frequência 220v R\$ 2.379 em 10x R\$ 237,90 sem juros Frete grátis R\$ 50 OFF Cartão Mercado Pago Visa



Bomba Pressurizador D Hidrometro Agua De Ri R\$ 845 em 12x R\$ 81,57 Frete grátis R\$ 50 OFF Cartão Mercad

Voltar Construção > Encanamento > Bombas > Bombas Pressurizadoras

Vender um igual



Novo | 2 vendidos

Pressurizador De Água Rowa Press 350 E Trifásico 220v

R\$ 14.515⁹¹

R\$ 50 OFF Cartão Mercado Pago Visa

Ver meios de pagamento e promoções

Voltagem: Escolha uma opção

220V

O que você precisa saber sobre este produto

- Pesa 8kg.
• A pressão da água ideal para suas tarefas diárias.

Ver características



Parcelamento sem juros

R\$ 15.279⁹⁰

em 10x R\$ 1.527,99 sem juros

Vendido por CASAECONSTRUCAOFACIL

Melhor preço

R\$ 14.515⁹¹

Chegará grátis amanhã Mais formas de entrega

Retire grátis entre quinta-feira feira em uma agência Mercad Ver no mapa

Estoque disponível

Quantidade: 1 unidade (+10)

Comprar agora

Adicionar ao carrinh

Vendido por CASAECONSTRUCAO +1000 vendas

Devolução grátis. Você tem 30 d data de recebimento.

Compra Garantida, receba o prod esperando ou devolvemos o din!

24 meses de garantia de fábrica.

Adicionar a uma lista

Produtos do vendedor



Pressurizador De Água Rowa Max Press Alta Vazão 30 Mve 220v R\$ 8.284¹³ 12x R\$ 796,24 Frete grátis



Pressurizador Rowa Tango Silenciosa Sfl 25 220v - Monofásico R\$ 3.739⁷⁹ 12x R\$ 359,46 Frete grátis

Ir para a página do vendedor

Características do produto



CASAECONSTRUCAOFACIL

+25 Seguidores +10mil Pix

+1000

Vendas concluídas



Oferece um bom atendimento

El proc

Características principais

Outros

Ir para a página do vendedor

Marca	Rowa	Peso	8 kg
Modelo	Press 350		



Meios de pagamento

Cartões de crédito



Cartões de débito



Pix



Boleto bancário



Ver descrição completa

Perguntas e respostas

Qual informação você precisa?

- Custo e prazo de envio
- Devoluções grátis
- Meios de pagamento
- Garantia

Está com dúvidas?
Estes atalhos ajudarão você a encontrar o que busca.

Busque o que você quer saber

Digite uma pergunta ou palavra-chave

Não fizeram nenhuma pergunta ainda. Faça a primeira!

Como pergunto ao vendedor?

Anúncio #48351543

Quem viu este produto também comprou



R\$ 899

em 10x R\$ 89,90 sem juros

R\$ 2.379

em 10x R\$ 237,90 sem juros

R\$ 845

em 12x R\$ 81,57

R\$ 2.781

em 10x R\$ 278,19 sem juros

R\$ 369⁹⁹

em 7x R\$ 52,86

Destaques em Construção

Janelas

- Janela anti ruído
- Janela blindex
- Janela acustica
- Janela de aluminio
- Janela vidro temperado
- Janela acustica sobrepor
- Janela drywall
- Ver tudo ▾

Piso vinilico

- Piso vinilico click
- Piso vinilico clicado
- Piso vinilico autocolante
- Piso vinilico manta
- Manta vinilica hospitalar
- Piso vinilico regua
- Piso vinilico jacaranda
- Ver tudo ▾

Placa solar

- Placa solar 550w
- Placa solar 150w
- Placa solar 340w
- Placa solar 450w
- Placa solar 330w
- Painel solar 500w
- Kit placa solar

Telha

- Telha sanduiche
- Telha zinco
- Telha pvc
- Telha galvanizada
- Telha brasilit
- Telha policarbonato
- Telha fibrocimento
- Ver tudo ▾

Mais informações ^

[Trabalhe conosco](#)
[Termos e condições](#)
[Promoções](#)
[Como cuidamos da sua privacidade](#)
[Acessibilidade](#)
[Contato](#)
[Informações sobre seguros](#)
[Programa de Afiliados](#)

Copyright © 1999-2025 Ebazar.com.br LTDA.

CNPJ n.º 03.007.331/0001-41 / Av. das Nações Unidas, nº 3.003, Bonfim, Osasco/SP - CEP 06233-903 - empresa do grupo Mercado Livre.



Busca no Magalu



Bem-vindo :)
Entre ou cadastre-se

Trabalhe conosco | Ofertas do Dia | Celulares | Móveis | Eletrodomésticos | TV e Vídeo | Informática

magalu Casa e Construção Material Hidráulico Pressurizador de Água Pressurizador Rowa MAX PRESS 360 VF - Mono - 220V

Pressurizador Rowa MAX PRESS 360 VF - Mono - 220V

Código jheag3k5j1 | Ver descrição completa | ROWA



★★★★★ [Avaliar produto](#)

Vendido por **Manbocom**
Entregue por **MAGALU**
O Magalu garante a sua compra,
R\$ 11.495,74 em 12x de R\$ 957,9
ou **R\$ 11.495,74** no Pix

[Cartão de crédito](#)
sem juros

COMPRE

ADICIONAL

📍 01310-930

🚚 **Receba em até 7 dias ú**
Após o pagamento confirma

Os prazos de entrega começam a cont
pagamento e podem variar para mais c

Informações da Loja

Manbocom
Lojista Magalu

Ruim



+10

Produtos vendidos



Ent

No 1

[Ver mais inform:](#)

Explore e aproveite

Patrocinados

Pressurizador Rowa MAX PRESS 3... **R\$ 11.495,74 no Pix**
ou 12x de R\$ 957,98 no cartão

[Voltar ao topo](#)

[Descrição Completa](#)

[Avaliação dos Clientes](#)

[Formas de Pagamento](#)

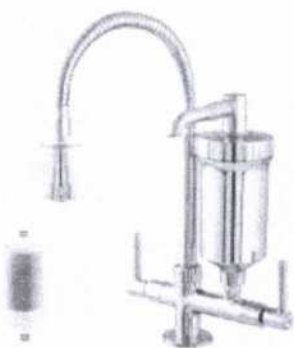

Quem viu este produto, também viu



Max press 40 vf - 220v - pressurizador c/
pressostato rowa

R\$ 9.014,63 em 12x de R\$ 751,22 sem juros
ou **R\$ 9.014,63** no Pix



Pressurizador Rowa MAX PRESS 30 MVE -
220V

R\$ 8.812,90 em 10x de R\$ 881,29 sem juros
ou **R\$ 8.812,90** no Pix
Receba em até 2 dias úteis.

Informações do Produto

Pressurizador Rowa MAX PRESS 360 VF - Mono - 220V

Pressão máxima: 35 mca Vazão máxima: 17 m³/h Suporta até 50°C Rotor de Noryl Incluso variador de frequência Tensão: 220V monofásico Corrente: 13,5 A Po Equipamento não vem com tanque Compatível os tanques de 18 a 60 lt Classe de isolamento: F Protetor térmico incorporado Produzida com materiais inoxidáveis. *image

Ofertas inspiradas na sua navegação

MAX PRESS 360VF MONO
ALTA VAZÃO

Sistema de pressurização para tubulações de água quente e fria eliminando de vez os problemas com baixa pressão de água em residências, academias, hotéis, indústrias, etc.

- Instalado em apenas 15 minutos
- Pressão Máxima: 35 mca
- Vazão Máxima: 17.000 l/h
- Tensão: 220v

- Silencioso
- Baixo consumo elétrico
- Projetado com a mais alta qualidade e eficiência
- Fabricado com materiais contra oxidação
- Dois anos de garantia Rowa

• Mais segurança: Protetor térmico incorporado

Pressurizador Rowa MAX PRESS 3... **R\$ 11.495,74 no Pix**
ou 12x de R\$ 957,98 no cartão

[Voltar ao topo](#)

[Descrição Completa](#)

[Avaliação dos Clientes](#)

[Formas de Pagamento](#)



Seja o primeiro a avaliar esse produto
Esse produto ainda não tem avaliação



Avaliar o produto



Pressurizador de Água

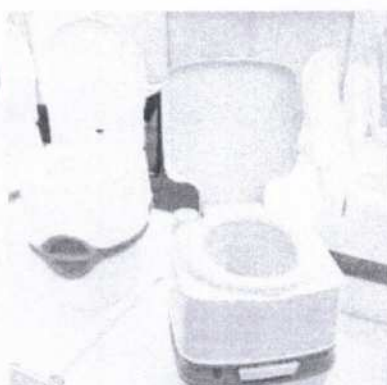

Pra que serve o vaso sanitário portátil?

Vem ver como funciona o vaso sanitário portátil!



Como trocar a resistência do chuveiro Lorenzetti

Aprenda a trocar a resistência do chuveiro Lorenzetti de forma fácil e rápida. Confira o passo a passo!



Como instalar chuveiro Lorenzetti

Veja o passo a passo de como instalar o chuveiro Lorenzetti de forma fácil e segura!

Como instalar chu

Aprenda o passo a passo de instalar um chuveiro elétrico, cuidados pra evitar acidentes!

Veja outros conteúdos

Formas de pagamento

Cartão Luiza

(Produto + Frete)
Numero de parcelas

R\$ 11.495,74
sem juros

02x de R\$ 5.747,87
sem juros

R\$ 11.495,74

03x de R\$ 3.831,91
sem juros

R\$ 11.495,74

04x de R\$ 2.873,94
sem juros

R\$ 11.495,74

05x de R\$ 2.299,15
sem juros

R\$ 11.495,74

06x de R\$ 1.915,96
sem juros

R\$ 11.495,74

07x de R\$ 1.642,25
sem juros

R\$ 11.495,74

08x de R\$ 1.436,97
sem juros

R\$ 11.495,74

Cartão de crédito

(Produto + Frete)
Numero de parcelas

R\$ 11.495,74
sem juros

02x de R\$ 5.747,87
sem juros

R\$ 11.495,74

03x de R\$ 3.831,91
sem juros

R\$ 11.495,74

04x de R\$ 2.873,94
sem juros

R\$ 11.495,74

05x de R\$ 2.299,15
sem juros

R\$ 11.495,74

06x de R\$ 1.915,96
sem juros

R\$ 11.495,74

07x de R\$ 1.642,25
sem juros

R\$ 11.495,74

08x de R\$ 1.436,97
sem juros

R\$ 11.495,74

Pix

R\$ 11.495,74
No PIX, com o código que será gerado na finalização da sua compra.

Boleto b

R\$ 11.495,74
No boleto banc sua compra.

Pressurizador Rowa MAX PRESS 3... R\$ 11.495,74 no Pix ou 12x de R\$ 957,98 no cartão

[Voltar ao topo](#)

[Descrição Completa](#)

[Avaliação dos Clientes](#)

[Formas de Pagamento](#)

(Produto + Frete)

Numero de parcelas

sem juros

12x de R\$ 957,98
sem juros

R\$ 11.495,74

(Produto + Frete)

Numero de parcelas

sem juros

12x de R\$ 957,98
sem juros

Total

R\$ 11.495,74

*Juros: Todos os encargos da operação, como juros, custo do parcelamento e outras tarifas estão incluídas neste valor.

VELA D'ÁGUA



Consultas relacionadas: Pressurizador Rowa MAX PRESS Pressurizador Rowa Pressurizador MAX PRESS Pressurizador MAX Pressurizador PRESS

Formas de pagamento



cartão de crédito
e pagamento



lojas e produtos

- ar e ventilação
- artesanato
- áudio
- automotivo
- bebês
- beleza e perfumaria
- brinquedos
- cama, mesa e banho
- câmeras e drones
- casa e construção
- celulares
- colchões
- comércio e indústria
- courses
- eletrodomésticos
- eletroportáteis
- esportes e lazer
- ferramentas e jardim

- games
- informática
- instrumentos musicais
- livros
- mercado
- moveis
- papelaria
- pet shop
- relógios
- saúde e cuidados pessoais
- serviços
- suplementos alimentares
- tablets, iPads e e-readers
- telefonia fixa
- tv e video
- utilidades domésticas
- vista magalu

marketplace

- venda seus produtos
- proteção de marcas
- central de atendimento
- atendimento
- termo de compra e venda
- atendimento ou desistência
- meus pedidos
- trocas e devoluções
- assistência técnica dos fabricantes
- política de privacidade
- para sua empresa
- nossas soluções
- vendas corporativas
- incentivo e fidelidade
- programas de benefício
- catálogo para e-commerce
- televendas corporativas

serviços

- recarga premiada
- revista magalu
- lista de casamento
- chá de bebê
- consórcio magalu
- cartão luiza
- magalu seguros
- influenciador magalu
- cliente ouro
- quero de casamento
- maga mais
- carne digital
- magalu empresas
- compre online aqui

parcelas

- seja nosso parceiro
- institucional
- quem somos
- nossas lojas
- blog da Lu
- trabalhe conosco
- assessoria de imprensa
- investidores
- investors
- fornecedores
- portal financeiro

compre pelo telefone

- 0800 773 36
- segunda a sábado das 10h às 18h
- compre também online
- acesse a loja
- versão mobile

Preços e condições de pagamento exclusivos para compras via internet, podendo variar nas lojas físicas. Ofertas válidas na compra de até 5 peças de cada produto por até o término dos nossos estoques para internet. Caso os produtos apresentem divergências de valores, o preço válido é o da sacola de compras.

Vendas sujeitas a análise e confirmação de dados.

O Magazine Luiza atua como correspondente no País, nos termos da Resolução CMN nº 4.935/2021, e encaminha propostas de cartão de crédito e operações de crédito Luizacred S.A Sociedade de Crédito, Financiamento e Investimento inscrita no CNPJ sob o nº 02.206.577/0001-80.

Magazine Luiza S/A - CNPJ: 47.960.950/1088-36

Endereço: Rua Amulfo de Lima, 2385 - Vila Santa Cruz, Franca/SP - CEP 14.403-471

© Magazine Luiza - Todos os direitos reservados. Endereço eletrônico: https://www.magazineluiza.com.br

Fale conosco: https://www.magazineluiza.com.br/central-de-atendimento/fale-conosco/

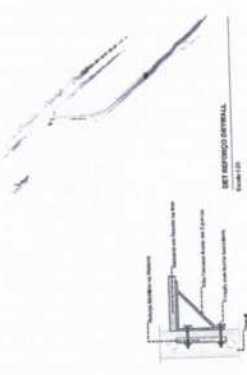

CONTINGENTES ARQUITETONICAS

LEGENDA - ACABAMENTOS

CONTINGENTES ARQUITETONICAS

LEGENDA - ACABAMENTOS

CONTINGENTES ARQUITETONICAS

LEGENDA - ACABAMENTOS

NUM.	DESCRIÇÃO
1	...
2	...
3	...
4	...
5	...
6	...
7	...
8	...
9	...
10	...
11	...
12	...
13	...
14	...
15	...
16	...
17	...
18	...
19	...
20	...
21	...
22	...
23	...
24	...
25	...
26	...
27	...
28	...
29	...
30	...
31	...
32	...
33	...
34	...
35	...
36	...
37	...
38	...
39	...
40	...
41	...
42	...
43	...
44	...
45	...
46	...
47	...
48	...
49	...
50	...



PROPOSTA Nº 001/2014
EMPRESA: PAC S.A. (CNPJ nº 07.093.888/0001-00)
RUA: ... Nº: ...
Cidade: ... Estado: ...
INSCRIÇÃO ESTADUAL: ...
INSCRIÇÃO MUNICIPAL: ...
INSCRIÇÃO DO ISENTADO: ...
INSCRIÇÃO DO CONTRATO: ...
INSCRIÇÃO DO EMPREENDEDOR: ...
INSCRIÇÃO DO LICITANTE: ...
INSCRIÇÃO DO EMPREENDEDOR: ...
INSCRIÇÃO DO LICITANTE: ...
INSCRIÇÃO DO EMPREENDEDOR: ...
INSCRIÇÃO DO LICITANTE: ...

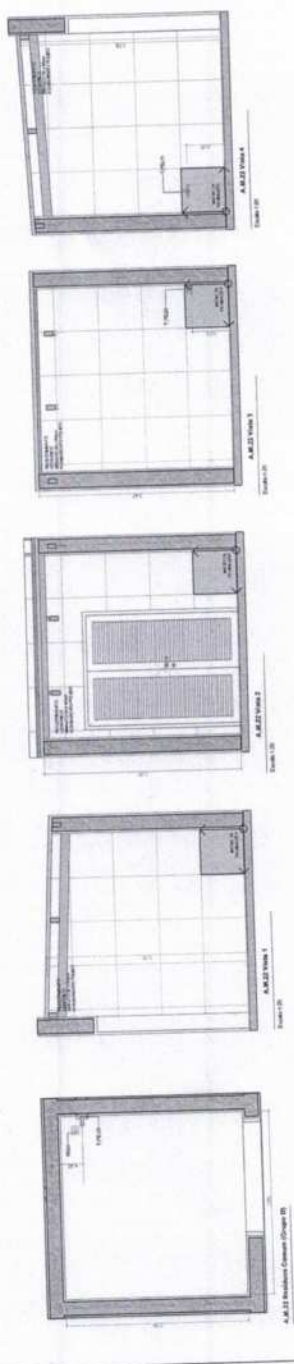
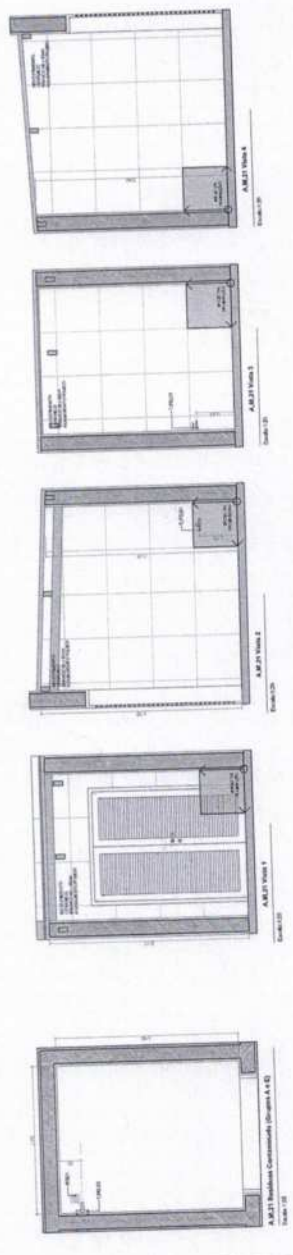
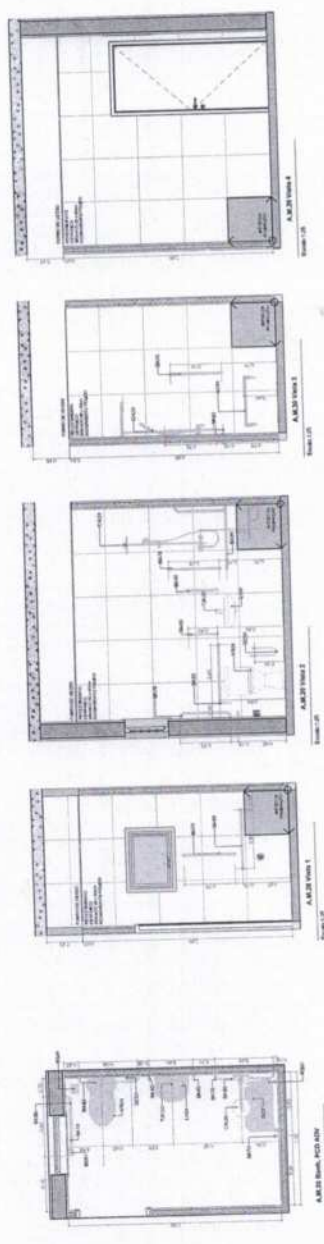
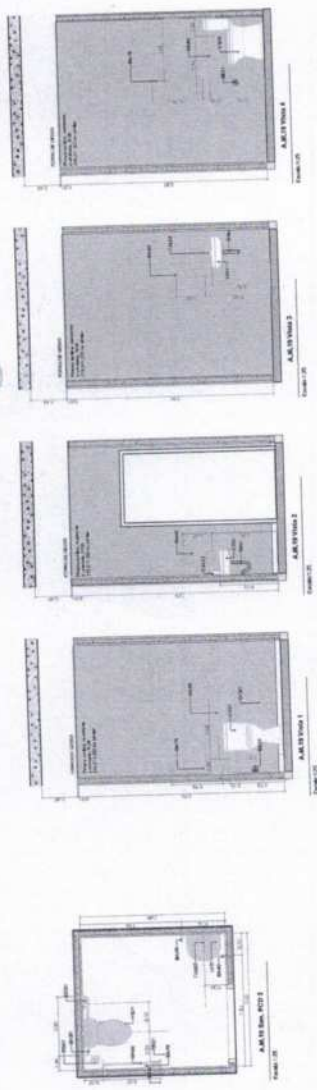

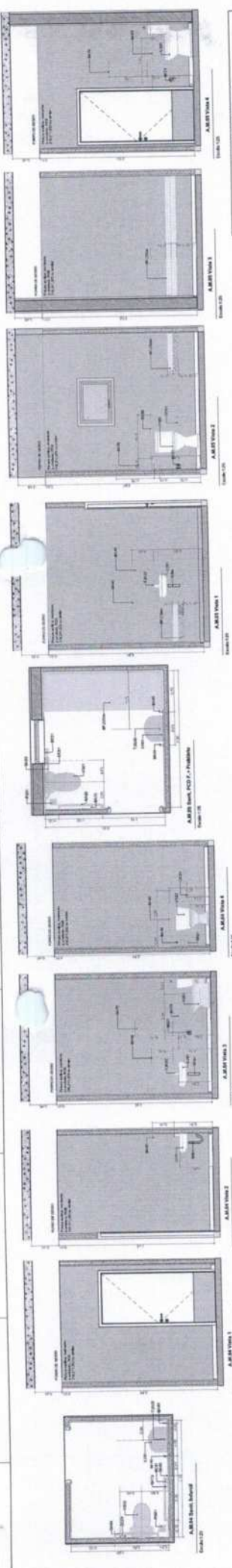

Item	Descrição	Quantidade	Valor Unitário	Valor Total
1
2
3
4
5
6
7
8
9
10
11
12
13
14
15
16
17
18
19
20
21
22
23
24
25
26
27
28
29
30
31
32
33
34
35
36
37
38
39
40
41
42
43
44
45
46
47
48
49
50



PAC
COMISSÃO PERMANENTE DE LICITAÇÃO
PREFEITURA MUNICIPAL DE ACAUÁ
PROJETO ESPECIALIZADO EM REABILITAÇÃO
MINISTÉRIO DA SAÚDE
SECRETARIA DE ATENÇÃO ESPECIALIZADA E SAÚDE
UNIDADE DE SAÚDE DE ACAUÁ
PROJETO DE REABILITAÇÃO DE UNIDADES DE SAÚDE DE ACAUÁ
DETAΛHAMENTO DE ÁREAS MOLHADAS 02

PROJETO ESPECIALIZADO EM REABILITAÇÃO
 PROJETO DE REABILITAÇÃO DE UNIDADES DE SAÚDE DE ACAUÁ
 DETALHAMENTO DE ÁREAS MOLHADAS 02

PROJETO ESPECIALIZADO EM REABILITAÇÃO
 PROJETO DE REABILITAÇÃO DE UNIDADES DE SAÚDE DE ACAUÁ
 DETALHAMENTO DE ÁREAS MOLHADAS 02

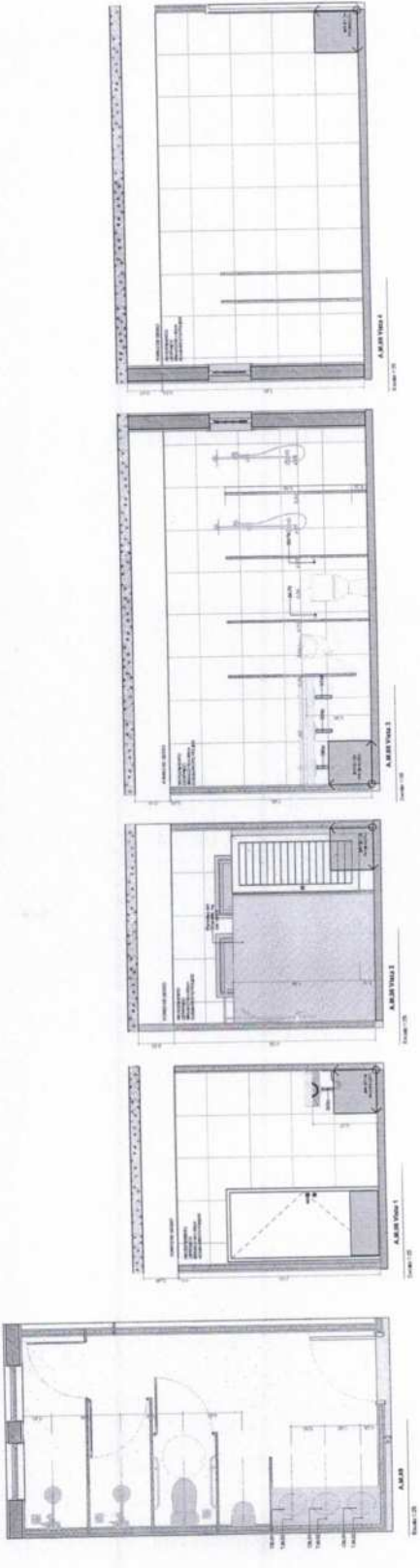
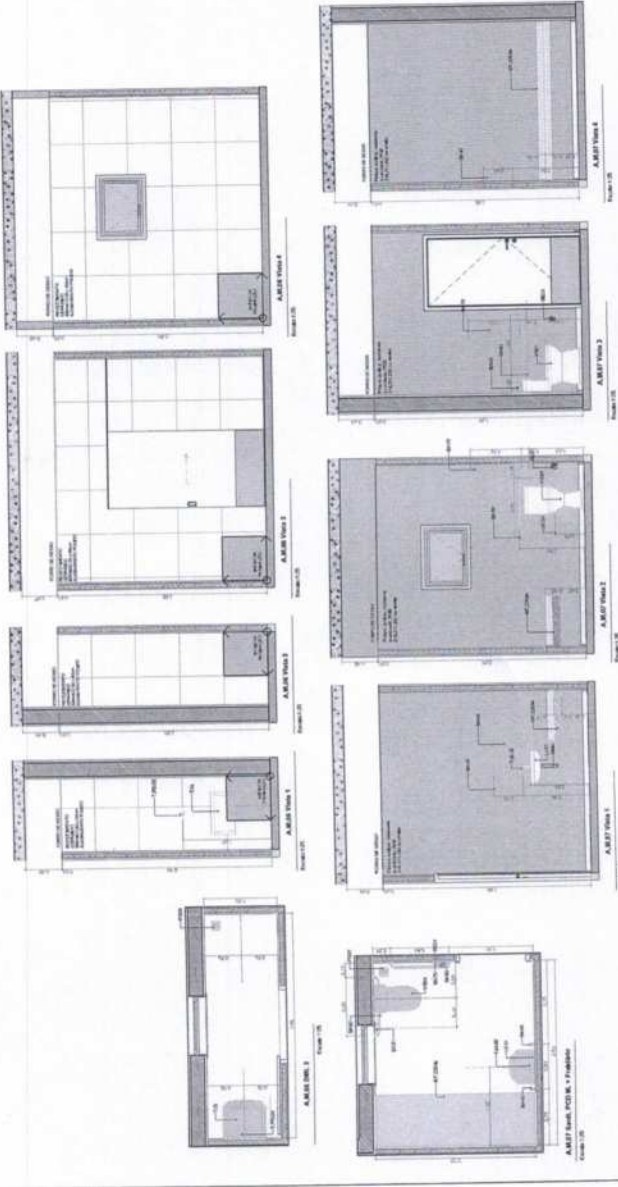

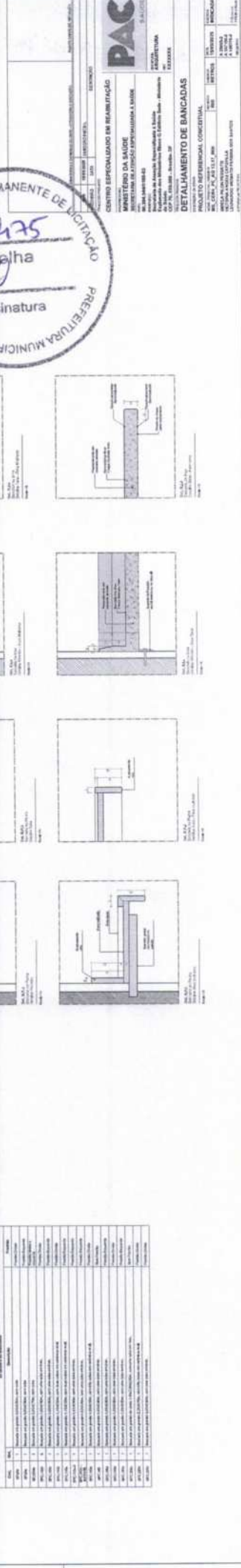
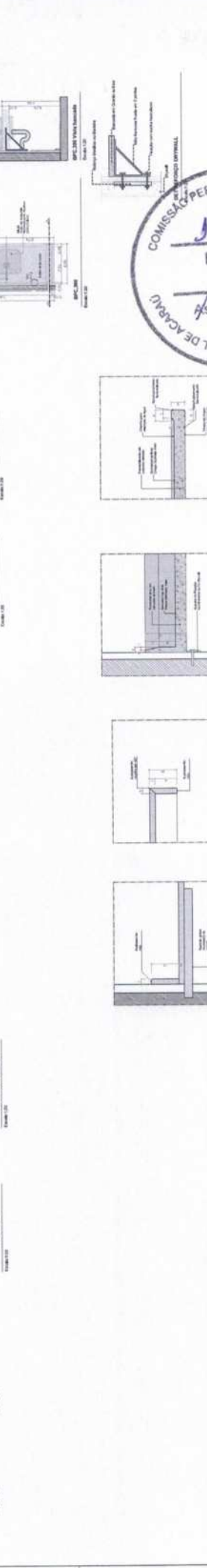
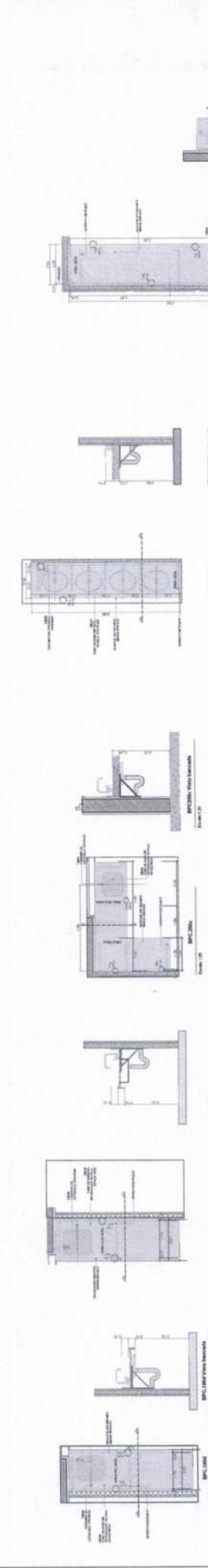
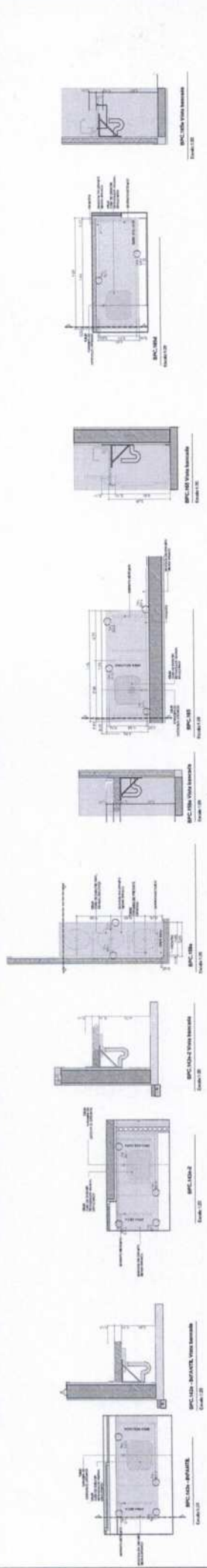
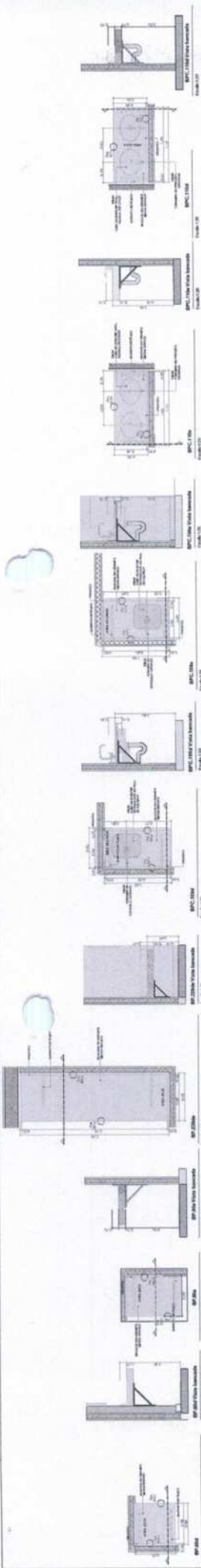

COMISSÃO PERMANENTE DE LICITAÇÃO
 1475
 Folha
 Assinatura
 PREFEITURA MUNICIPAL DE ACRÁRIU

PAC
 CENTRO ESPECIALIZADO EM REABILITAÇÃO
 MINISTÉRIO DA SAÚDE
 INSTITUTO DE PESQUISA EPIDEMIOLÓGICA E BIOMÉTRICA
 RUA CARLOS DE ALMEIDA, 1305 - JARDIM SÃO CARLOS - SÃO PAULO - SP
 CEP: 05508-900
 FONE: (11) 5072-1000
 FAX: (11) 5072-1001
 E-MAIL: PAC@FIOCRUZ.BR

DETALHAMENTO DE BANCADAS

PROPOSTA Nº: 001/2014
 PROJETO REFERENCIAL CONCEPÇÃO
 Nº PROJETO: 001/2014
 Nº PROJETO DE EXECUÇÃO: 001/2014
 Nº PROJETO DE LICITAÇÃO: 001/2014
 Nº PROJETO DE EXECUÇÃO: 001/2014

Item	Descrição	Quantidade	Valor Unitário	Valor Total
01	BANCADA DE CONCRETO	10	100,00	1000,00
02	BANCADA DE ALUMÍNIO	5	200,00	1000,00
03	BANCADA DE FERRO	3	300,00	900,00
04	BANCADA DE CIMENTO	8	125,00	1000,00
05	BANCADA DE PLÁSTICO	2	500,00	1000,00
06	BANCADA DE MADEIRA	1	1000,00	1000,00
07	BANCADA DE TITÂNIO	1	1000,00	1000,00
08	BANCADA DE CARBONO	1	1000,00	1000,00
09	BANCADA DE CÉRAMICA	1	1000,00	1000,00
10	BANCADA DE VIDRO	1	1000,00	1000,00
11	BANCADA DE CORTIÇA	1	1000,00	1000,00
12	BANCADA DE LANTÂNIO	1	1000,00	1000,00
13	BANCADA DE GÁLIUM	1	1000,00	1000,00
14	BANCADA DE BERILÍO	1	1000,00	1000,00
15	BANCADA DE ZINCO	1	1000,00	1000,00
16	BANCADA DE CÉSMIO	1	1000,00	1000,00
17	BANCADA DE URÂNIO	1	1000,00	1000,00
18	BANCADA DE PLUTÔNIO	1	1000,00	1000,00
19	BANCADA DE AMÉRIUM	1	1000,00	1000,00
20	BANCADA DE NEPTÚMIO	1	1000,00	1000,00
21	BANCADA DE PLUTÔNIO-238	1	1000,00	1000,00
22	BANCADA DE URÂNIO-235	1	1000,00	1000,00
23	BANCADA DE URÂNIO-238	1	1000,00	1000,00
24	BANCADA DE PLUTÔNIO-239	1	1000,00	1000,00
25	BANCADA DE AMÉRIUM-241	1	1000,00	1000,00
26	BANCADA DE NEPTÚMIO-237	1	1000,00	1000,00
27	BANCADA DE PLUTÔNIO-240	1	1000,00	1000,00
28	BANCADA DE AMÉRIUM-243	1	1000,00	1000,00
29	BANCADA DE NEPTÚMIO-239	1	1000,00	1000,00
30	BANCADA DE PLUTÔNIO-242	1	1000,00	1000,00
31	BANCADA DE AMÉRIUM-245	1	1000,00	1000,00
32	BANCADA DE NEPTÚMIO-241	1	1000,00	1000,00
33	BANCADA DE PLUTÔNIO-244	1	1000,00	1000,00
34	BANCADA DE AMÉRIUM-247	1	1000,00	1000,00
35	BANCADA DE NEPTÚMIO-243	1	1000,00	1000,00
36	BANCADA DE PLUTÔNIO-246	1	1000,00	1000,00
37	BANCADA DE AMÉRIUM-249	1	1000,00	1000,00
38	BANCADA DE NEPTÚMIO-247	1	1000,00	1000,00
39	BANCADA DE PLUTÔNIO-250	1	1000,00	1000,00
40	BANCADA DE AMÉRIUM-252	1	1000,00	1000,00
41	BANCADA DE NEPTÚMIO-251	1	1000,00	1000,00
42	BANCADA DE PLUTÔNIO-254	1	1000,00	1000,00
43	BANCADA DE AMÉRIUM-256	1	1000,00	1000,00
44	BANCADA DE NEPTÚMIO-255	1	1000,00	1000,00
45	BANCADA DE PLUTÔNIO-258	1	1000,00	1000,00
46	BANCADA DE AMÉRIUM-260	1	1000,00	1000,00
47	BANCADA DE NEPTÚMIO-259	1	1000,00	1000,00
48	BANCADA DE PLUTÔNIO-262	1	1000,00	1000,00
49	BANCADA DE AMÉRIUM-265	1	1000,00	1000,00
50	BANCADA DE NEPTÚMIO-263	1	1000,00	1000,00

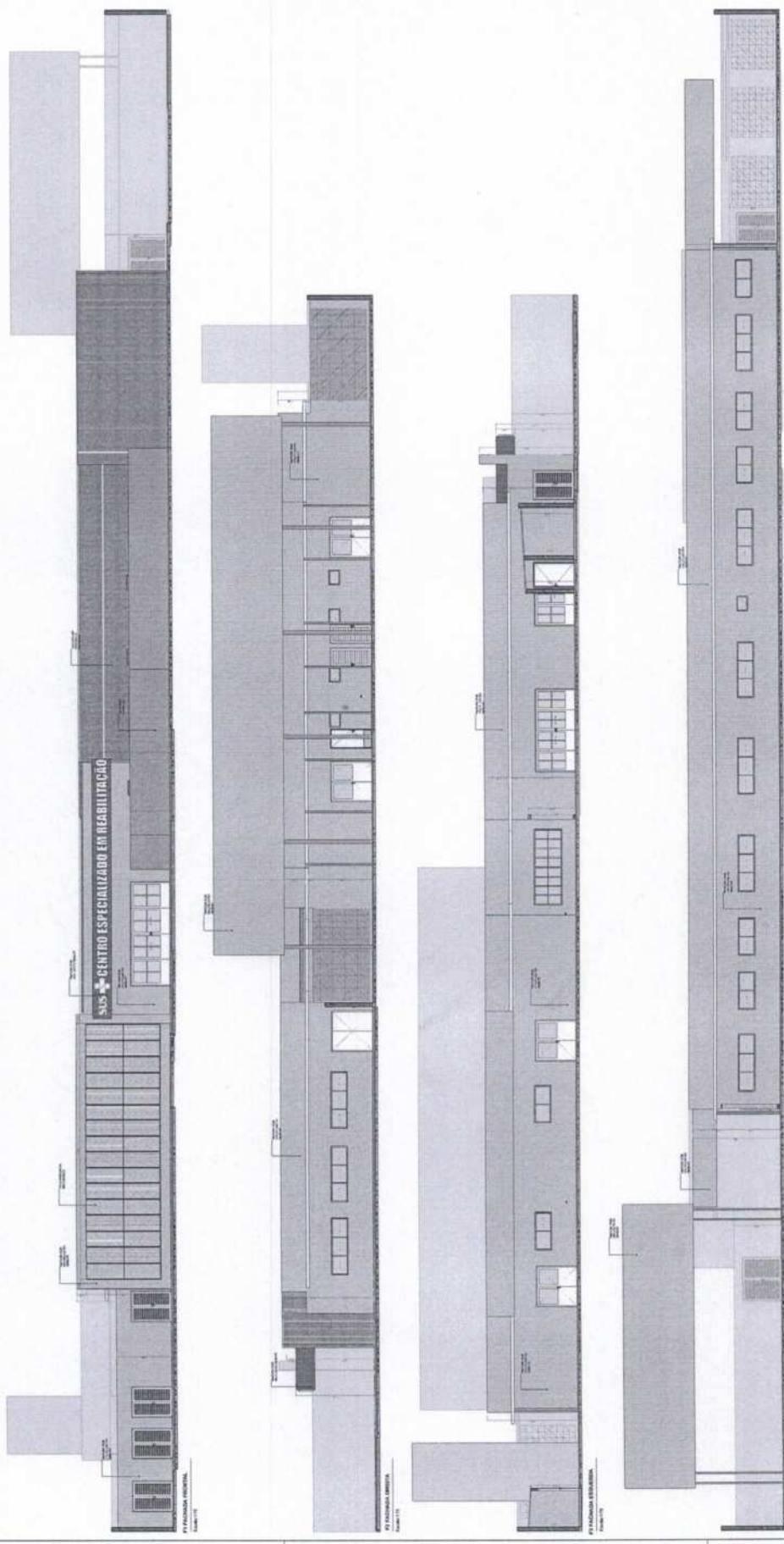

PAC		COMISSÃO PERMANENTE DE LICITAÇÃO	
PROPOSTA Nº	DATA	PROPOSTA Nº	DATA
COMISSÃO PERMANENTE DE LICITAÇÃO			
PREFEITURA MUNICIPAL DE ACRÁZU			
RUA JOSÉ DE ALMEIDA, 100 - JARDIM SÃO JOSÉ - ACRÁZU - MA			
CEP: 65.000-000			
FONE: (98) 3333-1000			
FAX: (98) 3333-1000			
E-MAIL: licitacao@acrazu.ma.gov.br			
FACHINAS			
PROPOSTA Nº			
DATA			
PROPOSTA Nº			
DATA			

Item	Descrição	Quantidade	Valor Unitário	Valor Total
1
2
3
4
5
6
7
8
9
10
11
12
13
14
15
16
17
18
19
20
21
22
23
24
25
26
27
28
29
30
31
32
33
34
35
36
37
38
39
40
41
42
43
44
45
46
47
48
49
50

Item	Descrição	Quantidade	Valor Unitário	Valor Total
1
2
3
4
5
6
7
8
9
10
11
12
13
14
15
16
17
18
19
20
21
22
23
24
25
26
27
28
29
30
31
32
33
34
35
36
37
38
39
40
41
42
43
44
45
46
47
48
49
50

Item	Descrição	Quantidade	Valor Unitário	Valor Total
1
2
3
4
5
6
7
8
9
10
11
12
13
14
15
16
17
18
19
20
21
22
23
24
25
26
27
28
29
30
31
32
33
34
35
36
37
38
39
40
41
42
43
44
45
46
47
48
49
50

PAC
 SISTEMA DE LICITAÇÃO EM REGIME DE PRECATORIO
 Nº 1483/2023
 PREFEITURA MUNICIPAL DE ACOPIA
 PLANTA TÉCNICA

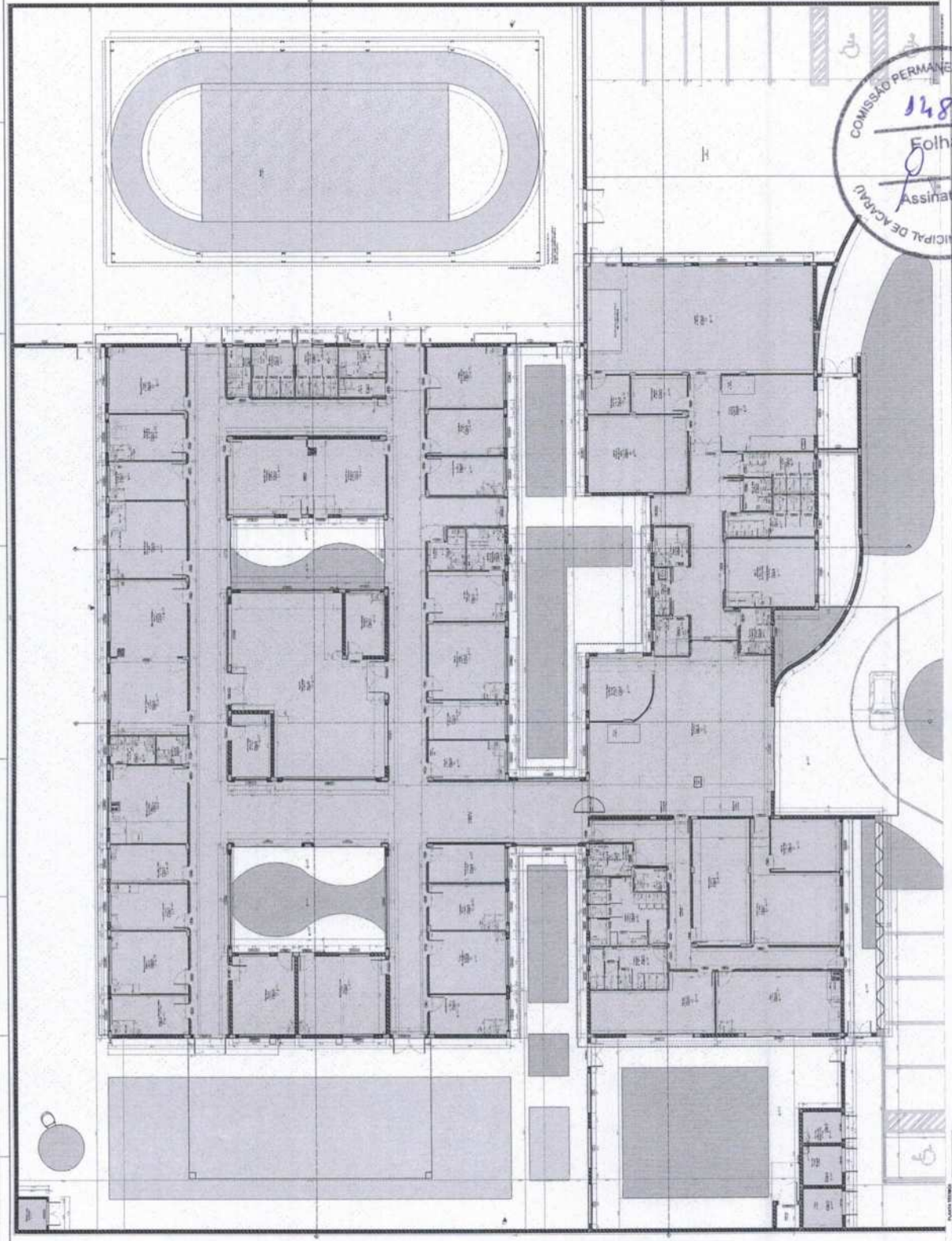

COMISSÃO PERMANENTE DE LICITAÇÃO
 1483
 Folha
 Assinatura
 PREFEITURA MUNICIPAL DE ACOPIA