

Levantamento - Conduites			
Tipo	Contagem	Tamanho	Comprimento (m)
PVC Condulete Top	1	25 mme	0.07
PVC Condulete Top	1	25 mme	0.56
PVC Condulete Top	1	25 mme	0.59
PVC Condulete Top	1	25 mme	0.96
PVC Condulete Top	2	25 mme	2.13
PVC Condulete Top	1	25 mme	1.59
PVC Condulete Top	1	25 mme	1.93
PVC Condulete Top	1	25 mme	6.47
PVC Condulete Top	1	25 mme	29.35
<b>Somatório</b>			<b>43.65</b>

Símbolos - Tabela Geral		
Símbolo	Quantidade	Descrição
—	2	Acionador manual do sistema de detecção e alarme
—	1	Central de alarme
—	8	Extintor portátil - Carga de pó ABC
—	1	Extintor portátil - Carga de pó BC
—	36	Ponto de iluminação de emergência de 3 lux
—	2	Sistema de alarme - Avisador sonoro tipo sirene
—	1	Sistema de hidrantes - Acionador de bomba de incêndio (botoeira tipo liga)
—	2	Sistema de hidrantes - Mangotinho

Levantamento - Conexões de Conduite		
Imagem	Tipo	Contagem
—	Condulete Top_Adaptador para Condulete de PVC	9
—	Condulete Top_Condulete de PVC 5 entradas 1pol	5
—	Condulete Top_Curva 90 Eletroduto PVC	5
—	Condulete Top_PVC com tampa Cega_Te	5
—	1.1 Tampa cega	5
<b>Total geral</b>		<b>29</b>

N°	DATA	DESCRIÇÃO
03	JANEIRO/ 2023	Revisão geral da disciplina conforme a atualização da arquitetura. Foram revisados todos os sistemas de prevenção e combate a incêndio conforme orientações do Corpo de Bombeiros Militar. Atendimento às NBRs específicas para cada um dos sistemas. NBR9077/2001, NBR13714/2000, NBR 13434/2004, NBR10898/2013.
02	JANEIRO/ 2017	Atendimento à NBR 9050/2015; Alteração: quadro de áreas, fechamento frontal, sanitários 1 e 2, altura da platibanda, mobiliário e equipamento; altura da cerâmica nos sanitários; cor dos portões dos solares e altura da porta PA4; Acréscimo: gradil e quadro de cargas no castelo d'água, de duchas higienicas e escaninhos pré-escola.
01	JULHO/ 2016	Alteração paredes - shaft para tubulação hidráulica e detalhamento; alteração da altura da platibanda.

CONTROLE DE REVISÕES

**MINISTÉRIO DA EDUCAÇÃO**

## PROJETO PADRÃO - FNEDE

PROPRIETÁRIO: \_\_\_\_\_

ENDEREÇO: \_\_\_\_\_

MUNICÍPIO - UF: \_\_\_\_\_

PROPRIETÁRIO: \_\_\_\_\_

RESP. TÉCNICO: \_\_\_\_\_ CAU / CREA \_\_\_\_\_

AUTOR DO PROJETO: \_\_\_\_\_ CAU / CREA \_\_\_\_\_

APROVAÇÕES

	CAU / CREA
	PREFEITURA / RA

OBSERVAÇÕES:

**1** PLANTA BAIXA TÉRREO - FORRO  
ESCALA 1/75

**CRECHE PRÉ-ESCOLA TIPO 1**  
**PROJETO DE PREVENÇÃO E COMBATE A INCÊNDIO**

COORDENAÇÃO CGEST - Coordenação Geral de Infraestrutura Educacional	PLANTA DE FORRO - CONDUÍTES DA REDE DE ALARME CONTRA INCÊNDIO	<b>HIN</b>
REVISÃO R.00 R.03 R.01 R.02	ESCALA INDICADA DATA EMISSÃO JAN/2023	PRANCHA <b>06/07</b>

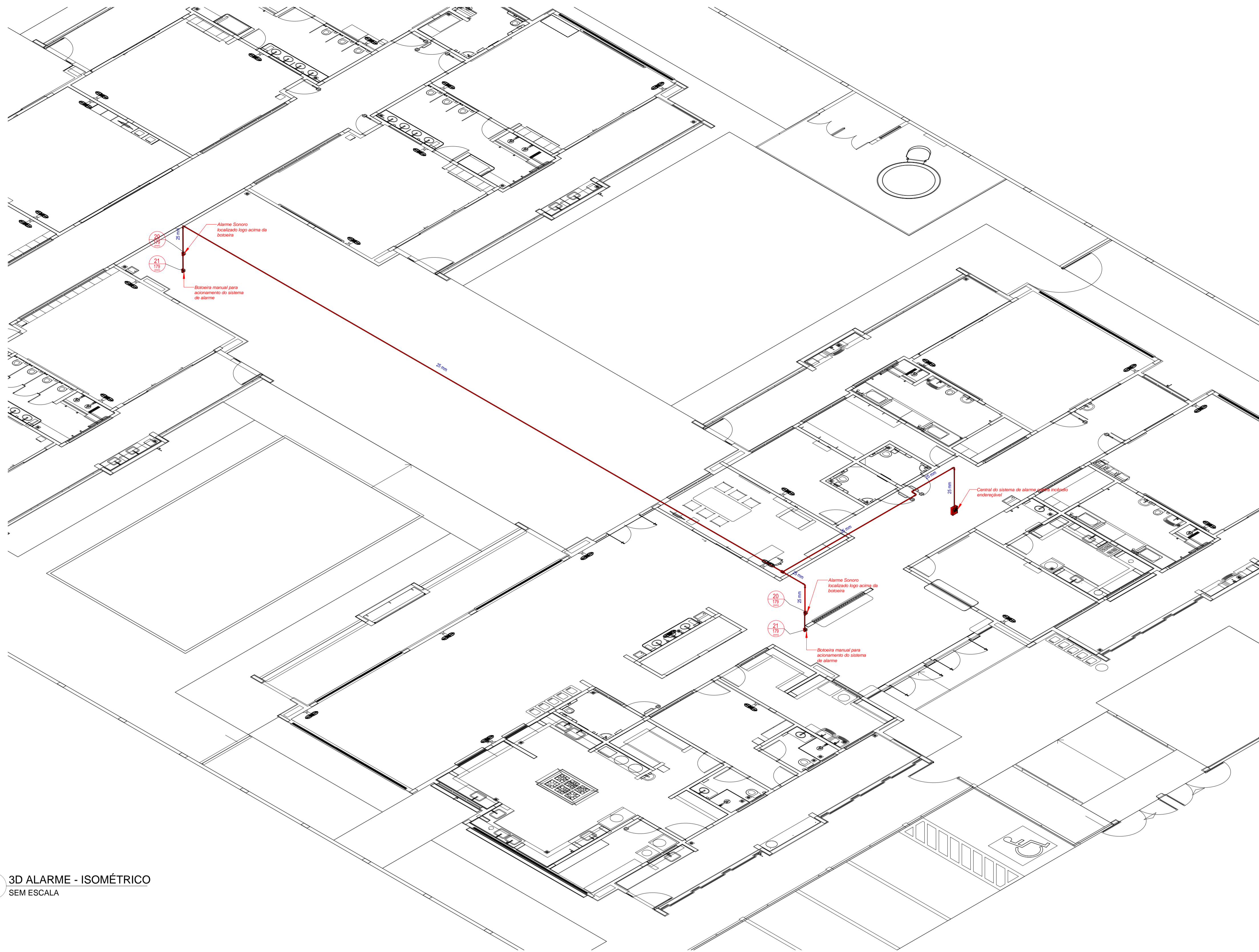

DETALHE TÍPICO - ACIONADOR MANUAL E AVISADOR SONORO - Sem Escala

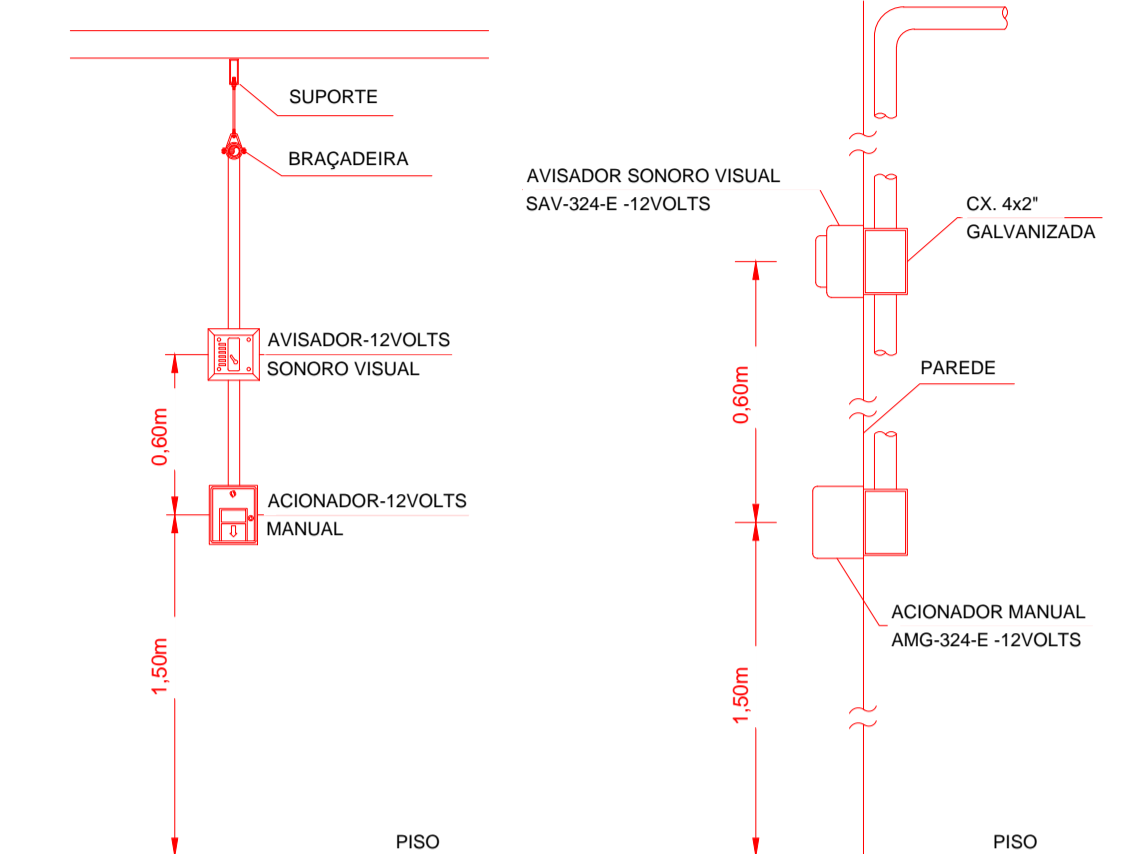

1 3D ALARME - ISOMÉTRICO SEM ESCALA

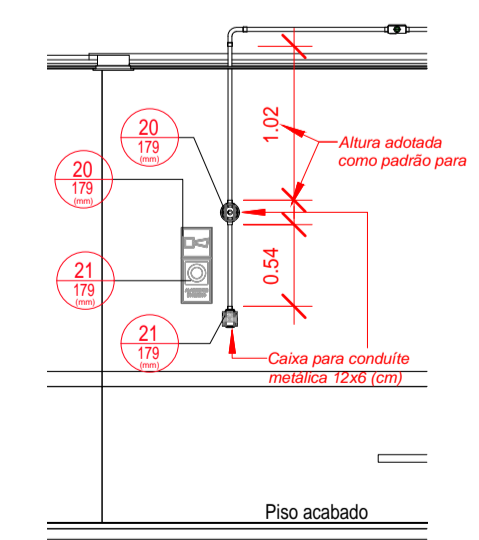

2 DET06 - INSTALAÇÕES DO SISTEMA DE ALARME CONTRA INCÊNDIO ESCALA 1/50

**LEGENDA GERAL: SINALIZAÇÃO DE EQUIPAMENTOS DE COMBATE A INCÊNDIO**

20	Alarme sonoro: Indicação do local de acionamento do alarme de incêndio	21	Comando manual de alarme: Ponto de acionamento de alarme de incêndio	21	Comando manual da bomba de incêndio: Ponto de acionamento da bomba de incêndio
22	Telefone ou interfone de emergência: Indicação da posição do interfone para comunicação de situações de emergência	23	Extintor de incêndio: Indicação de localização dos extintores de incêndio	23	Extintor de incêndio: Indicação de localização dos extintores de incêndio
23	Extintor de incêndio: Indicação de localização dos extintores de incêndio	23	Extintor de incêndio: Indicação de localização dos extintores de incêndio	23	Extintor de incêndio: Indicação de localização dos extintores de incêndio
23	Extintor de incêndio: Indicação de localização dos extintores de incêndio	23	Extintor de incêndio: Indicação de localização dos extintores de incêndio	24	Abriço de mangueira e hidrante: Indicação do abrigo da mangueira de incêndio com ou sem hidrante no seu interior
25	Hidrante de incêndio: Indicação da localização do hidrante quando instalado fora do abrigo de mangueiras	26	Válvula de controle do sistema de chuveiros automáticos: Indicação da localização da válvula de controle do sistema de chuveiros automáticos	E17	Sinalização de solo para equipamento de combate a incêndio

**Levantamento - Conduites**

Tipo	Contagem	Tamanho	Comprimento (m)
PVC Condulete Top	1	25 mme	0.07
PVC Condulete Top	1	25 mme	0.56
PVC Condulete Top	1	25 mme	0.59
PVC Condulete Top	1	25 mme	0.86
PVC Condulete Top	2	25 mme	2.13
PVC Condulete Top	1	25 mme	1.59
PVC Condulete Top	1	25 mme	1.93
PVC Condulete Top	1	25 mme	6.47
PVC Condulete Top	1	25 mme	29.35
<b>Somatório</b>			<b>43.65</b>

**Placas - Equipamentos**

Fig.	Código	Tamanho	#	Descrição
20	179	2	2	Alarme sonoro: Indicação do local de acionamento do alarme de incêndio
21	224	1	1	Comando manual da bomba de incêndio: Ponto de acionamento da bomba de incêndio
21	179	2	2	Comando manual de alarme: Ponto de acionamento de alarme de incêndio
23	179	9	9	Extintor de incêndio: Indicação de localização dos extintores de incêndio
26	179	2	2	Hidrante de incêndio: Indicação da localização do hidrante quando instalado fora do abrigo de mangueiras

**Levantamento - Conexões de Conduite**

Imagem	Tipo	Contagem
	Condulete Top_Adaptador para Condulete de PVC	9
	Condulete Top_Condulete de PVC 5 entradas 1pol	5
	Condulete Top_Curva 90 Eletroduto PVC	5
	Condulete Top_PVC com tampa Cega_Te	5
	1.1 Tampa cega	5
<b>Total geral</b>		<b>29</b>

03	JANEIRO/ 2023	Revisão geral da disciplina conforme a atualização da arquitetura. Foram revisados todos os sistemas de prevenção e combate a incêndio conforme orientações do Corpo de Bombeiros Militar. Atendimento as NBRs específicas para cada um dos sistemas. NBR9077/2001, NBR13714/2000, NBR 13434/2004, NBR10898/2013.
02	JANEIRO/ 2017	Atendimento à NBR 9050/2015; Alteração: quadro de áreas, fechamento frontal, sanitários 1 e 2, altura da platibanda, mobiliário e equipamento; altura da cerâmica nos sanitários, cor dos portões dos solários e altura da porta P44; Acréscimo: gradil e quadro de cargas no castelo d'água, de duchas higienicas e escaninhos pré-escola.
01	JULHO/ 2016	Alteração paredes - shaft para tubulação hidráulica e detalhamento; alteração da altura da platibanda.
Nº	DATA	DESCRIÇÃO

CONTROLE DE REVISÕES

**FNDE** MINISTÉRIO DA EDUCAÇÃO

**PROJETO PADRÃO - FNDE**

PROPRIETÁRIO: \_\_\_\_\_

ENDEREÇO: \_\_\_\_\_

MUNICÍPIO - UF: \_\_\_\_\_

PROPRIETÁRIO: \_\_\_\_\_

RESP. TÉCNICO: \_\_\_\_\_ CAU / CREA \_\_\_\_\_

AUTOR DO PROJETO: \_\_\_\_\_ CAU / CREA \_\_\_\_\_

APROVAÇÕES

CAU / CREA \_\_\_\_\_

PREFEITURA / RA \_\_\_\_\_

OBSERVAÇÕES:

**CRECHE PRÉ-ESCOLA TIPO 1**

**PROJETO DE PREVENÇÃO E COMBATE A INCÊNDIO**

COORDENAÇÃO CGEST - Coordenação Geral de Infraestrutura Educacional	ISOMÉTRICO - CONDUITES DO SISTEMA DE ALARME CONTRA INCÊNDIO	<b>HIN</b>
REVISÃO R.00 R.03 R.01 R.02	ESCALA INDICADA DATA EMISSÃO JAN/2023	PRANCHA <b>07/07</b>
FORMATO A1 (841x594)		



1 PLANTA BAIXA TÉRREO  
ESCALA 1/75

03	JANEIRO 2023	Revisão geral da disciplina conforme a atualização da arquitetura. Reordenamento das portas de água fria, esgoto cloacal e pluvial para adequação da arquitetura e novo layout. Alterações: a NBR 5626/2022.
02	JANEIRO 2017	Adequamento à NBR 9050/2015. Alteração: quadro de áreas, fechamento frontal, sanitários 1 e 2, altura da plataforma, mobiliário e equipamentos, altura da cerâmica nos sanitários, cor dos paredes dos tubos e altura da porta 904. Ações: gradil e quadro de cargas no caixão d'água, de duchas higiênicas e escaninhos pré-escala.
01	JULHO 2016	Alteração paredes - shaft para tubulação hidráulica e detalhamento; alteração da altura da plataforma.
Nº	DATA	DESCRIÇÃO

CONTROLE DE REVISÕES



PROJETO PADRÃO - FNDE

PROPRIETÁRIO:	
ENDEREÇO:	
MUNICÍPIO - UF:	
PROPRIETÁRIO:	
RESP. TÉCNICO:	CAU / CREA
AUTOR DO PROJETO:	CAU / CREA
APROVAÇÕES	CAU / CREA
	PREFEITURA / RA
OBSERVAÇÕES:	

CRECHE PRÉ-ESCOLA - TIPO 1  
PROJETO DE CLIMATIZAÇÃO

COORDENAÇÃO CGEST - Coordenação Geral de Infraestrutura Educativa	LANÇAMENTO DA REDE DRENAGEM PLANTA BAIXA DO TÉRREO	MCL
REVISÃO R 00 R 01 R 02	ESCALA 1/75 DATA EMISSÃO JAN/2023	PRONÓIA 01/05
FORMATO (1189841)		

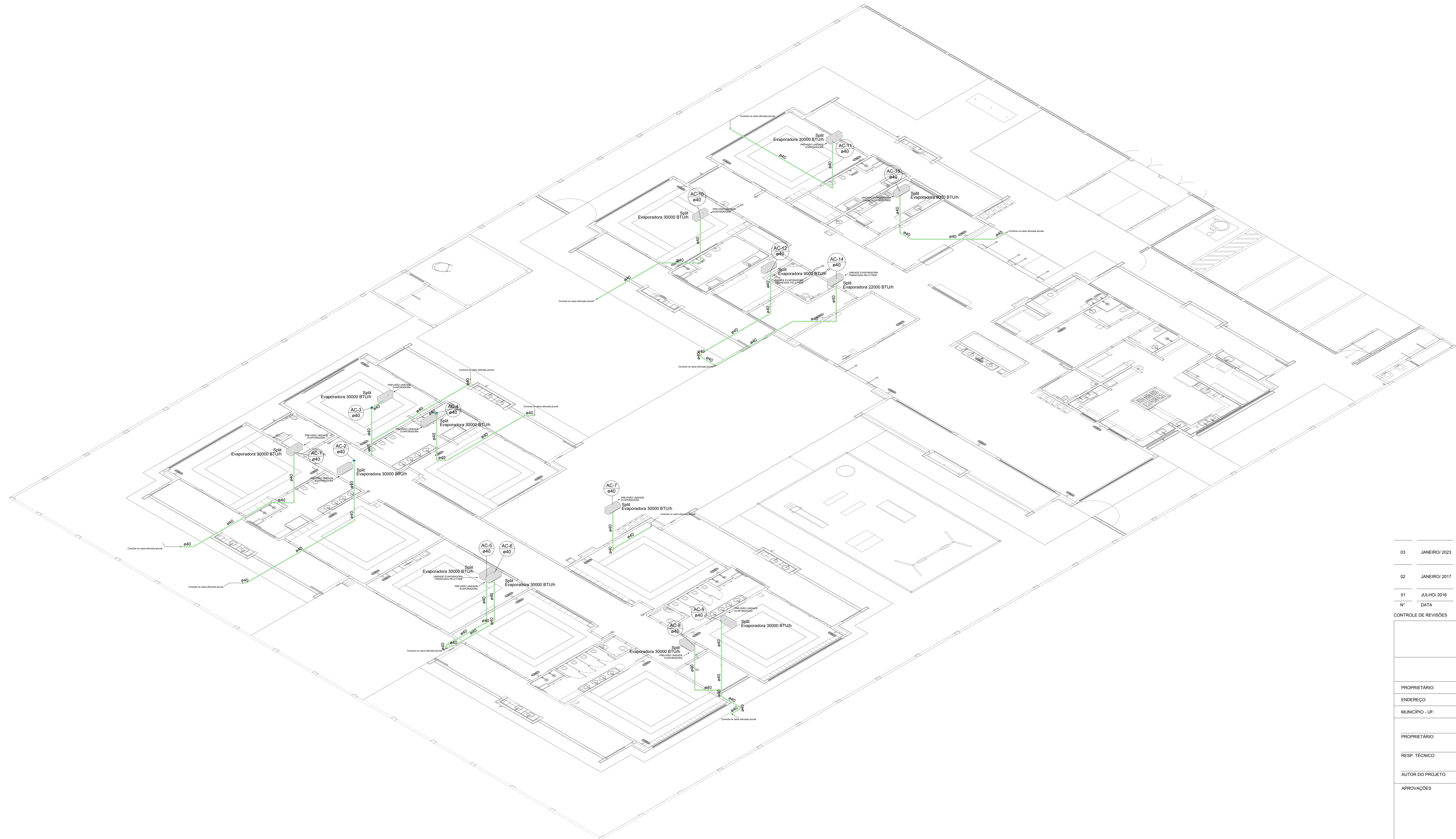

1 DETALHE C1  
ESCALA 1/100

03	JANEIRO 2023	Revisão geral da disciplina conforme a atualização da arquitetura. Reordenamento das portas de água fria, esgoto cloacal e pluvial para adequação da arquitetura e novo layout. Atendimento a NBR 5626/2022.
02	JANEIRO 2017	Adequamento à NBR 9050/2015. Alteração: quadro de áreas, fechamento frontal, sanitários 1 e 2, altura da plataforma, mobiliário e equipamento, altura da varanica nos sanitários, cor das paredes dos tubos e altura da porta P104. Azeiteiro: gradil e quadro de cargas no cabeço d'água, de duchas higiênicas e escaninhos pré-escala.
01	JULHO 2016	Alteração paredes - shaft para tubulação hidráulica e detalhamento; alteração da altura da plataforma.
Nº	DATA	DESCRIÇÃO

CONTROLE DE REVISÕES

<b>MINISTÉRIO DA EDUCAÇÃO</b>	
<b>PROJETO PADRÃO - FNE</b>	
PROPRIETÁRIO: _____	
ENDEREÇO: _____	
MUNICÍPIO - UF: _____	
PROPRIETÁRIO: _____	
RESP. TÉCNICO: CAU / CREA _____	
AUTOR DO PROJETO: CAU / CREA _____	
APROVAÇÕES	CAU / CREA  PREFEITURA / RA
OBSERVAÇÕES:	

<b>CRECHE PRÉ-ESCOLA - TIPO 1</b> <b>PROJETO DE CLIMATIZAÇÃO</b>			
COORDENAÇÃO CGEST - Coordenação Geral de Infraestrutura Educacional	LANÇAMENTO DA REDE DE DRENAGEM DETALHE ISOMÉTRICO C1	ESCALA 1:100	PRONÓIA <b>MCL</b>
REVISÃO R.00 R.01 R.02	DATA EMISSÃO JAN/2023	ESCALA 1:100	PRONÓIA <b>02/05</b>
FORMATO (1189841)	DATA EMISSÃO JAN/2023	ESCALA 1:100	PRONÓIA <b>02/05</b>

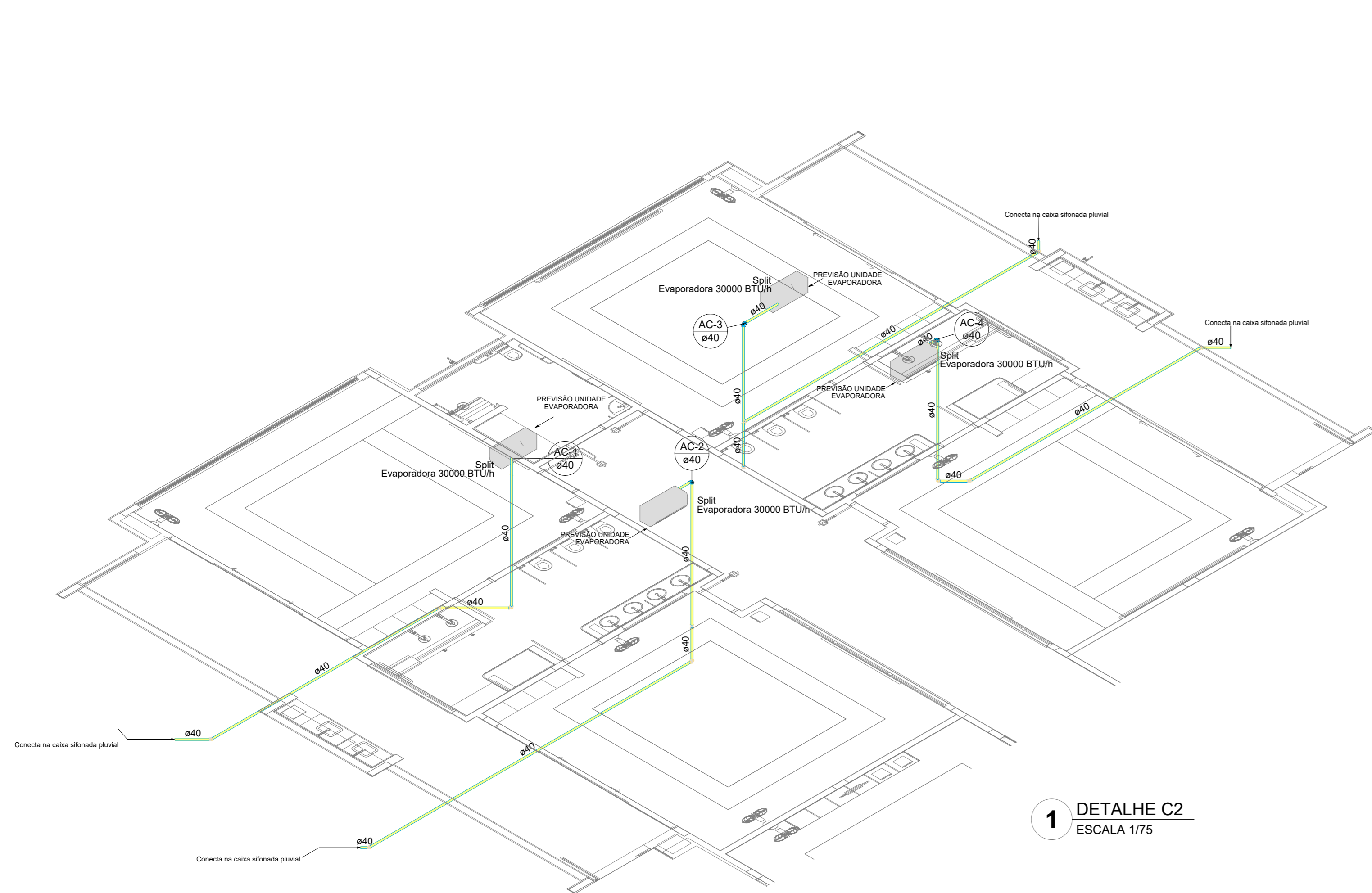

1 DETALHE C2  
ESCALA 1/75

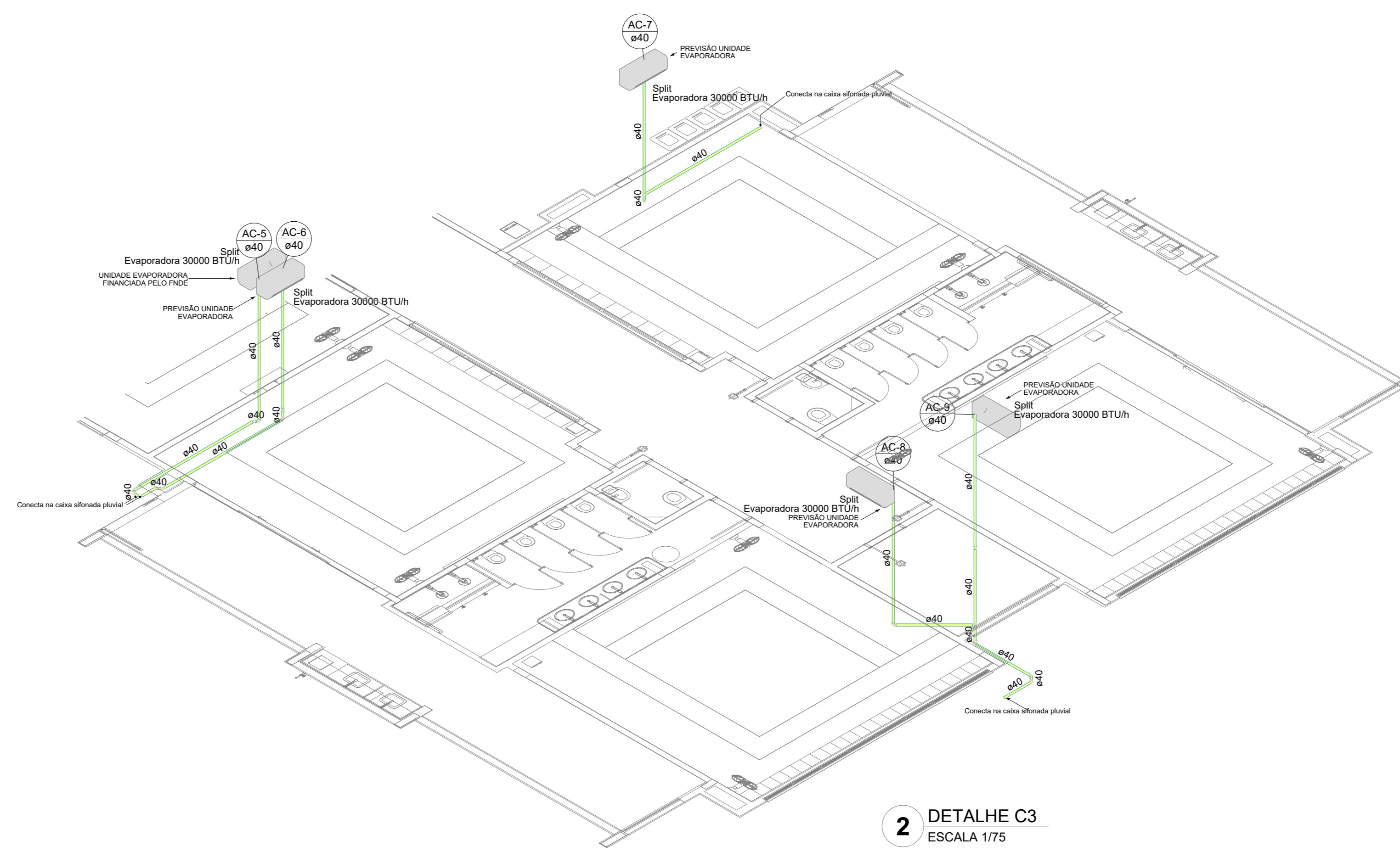

2 DETALHE C3  
ESCALA 1/75

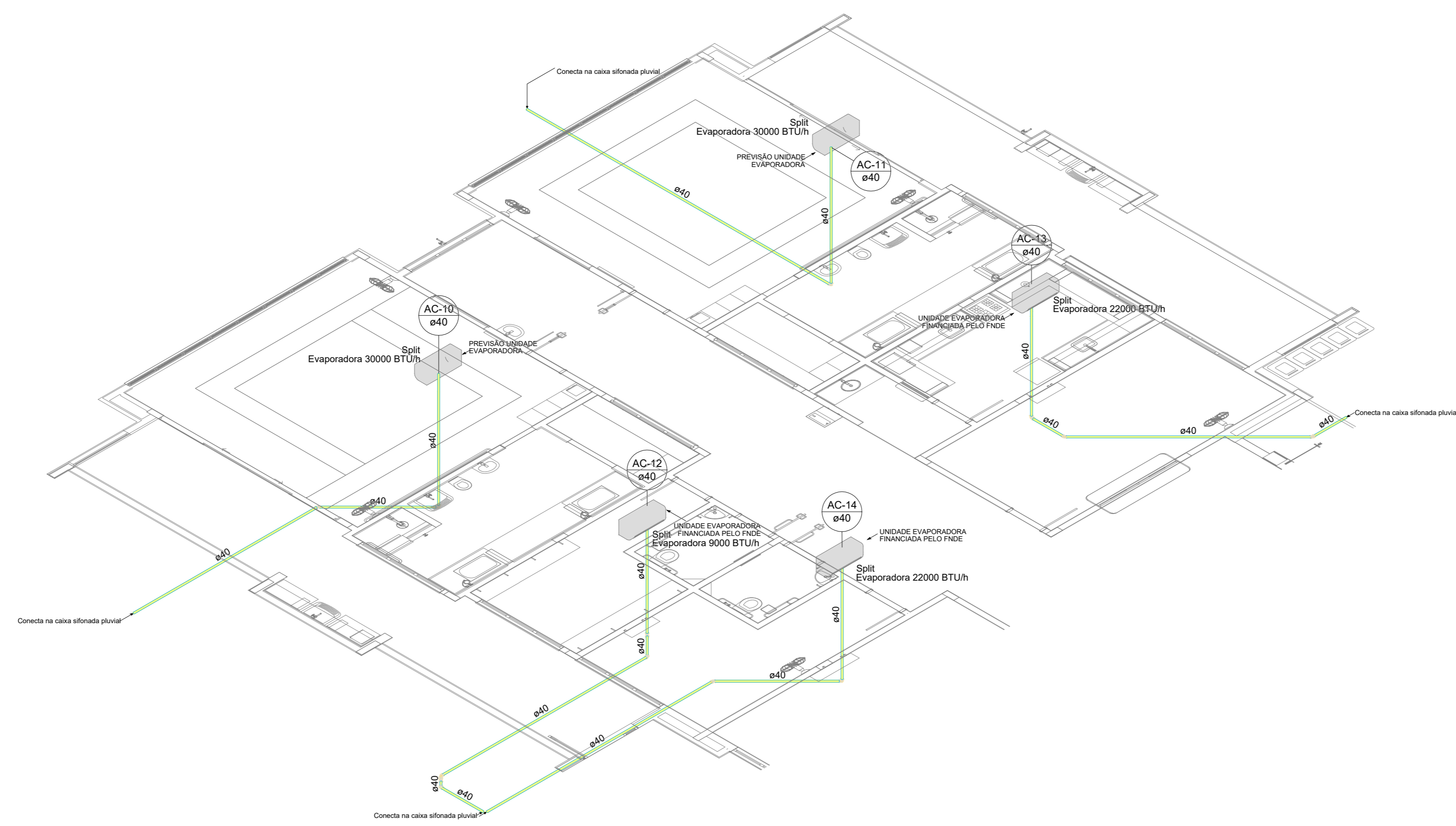

3 DETALHE C4  
ESCALA 1/75

03	JANEIRO 2023	Revisão geral da disciplina conforme a atualização da arquitetura. Reordenamento das portas de água fria, esgoto cinza e pluvial para adequação da arquitetura e novo layout. Adreçamento a NBR 5508:2022.
02	JANEIRO 2017	Adreçamento à NBR 5508:2015. Alteração: quadro de áreas, fechamento frontal, sanitários 1 e 2, altura da platibanda, mobiliário e equipamentos, altura da ventrícula nos sanitários, cor dos portões dos tubos e altura da porta PMA. Acreção: gradil e quadro de cargas no cabeleira d'água, de duchas higiênicas e escaninhos pré-escola.
01	JULHO 2016	Alteração paredes - shaft para tubulação hidráulica e detalhamento; alteração da altura da platibanda.
Nº	DATA	DESCRIÇÃO

CONTROLE DE REVISÕES

<b>FNDE</b> <b>MINISTÉRIO DA EDUCAÇÃO</b>	
<b>PROJETO PADRÃO - FNDE</b>	
PROPRIETÁRIO:	
ENDEREÇO:	
MUNICÍPIO - UF:	
PROPRIETÁRIO:	
RESP. TÉCNICO:	CAU / CREA
AUTOR DO PROJETO:	CAU / CREA
APROVAÇÕES	CAU / CREA
	PREFEITURA / RA
OBSERVAÇÕES:	

CRECHE PRÉ-ESCOLA - TIPO 1  
PROJETO DE CLIMATIZAÇÃO

COORDENAÇÃO CGEST - Coordenação Geral de Infraestrutura Educativa	LANÇAMENTO DA REDE DE DRENAGEM DETALHES ISOMÉTRICOS C2, C3 E C4	MCL
REVISÃO R.00 R.01 R.02	ESCALA 1/75 DATA EMISSÃO JAN/2023	PRONÓIA 03/05
FORMATO (118x841)		



Lista de materiais - Térreo	
Climatização	
Segmento de duto	
Cabo PP Tetrapolar Isol PVC - 0,6/1kV	0,15 m
#2,5 mm²	24,0 mm²
Tubo Isolante Espesso	0,91 m
1/4"	0,15 m
3/8"	1,06 m
5/8"	0,91 m
Tubo de cobre flexível	0,15 m
1/4"	1,06 m
5/8"	0,91 m

Legenda de condutos - Térreo	
Climatização	

**NOTAS:**

- EXECUTAR ESTE PROJETO AJUNTAMENTE COM O PROJETO ESTRUTURAL;
- ANTES DA CONCRETAGEM PREVER PASSAGEM PARA AS TUBULAÇÕES DENTRO DOS LIMITES ESTABELECIDOS PELA NBR 6118:2014;
- FAZER POSICIONAMENTO DAS COLUNAS OBSERVAR LOCALIZAÇÃO DOS SPLITS;
- AS DIMENSÕES REFERÊNCIA DAS MÁQUINAS CONDENSADORAS PROJETADAS SÃO:
  - 30.000BTUs: 103(C)X73(A)X42(P)
  - 22.000BTUs: 103(C)X73(A)X42(P)
  - 9.000BTUs: 72(C)X51(A)X26(S/P)
- ALTERAÇÕES NESTE PROJETO SOMENTE COM AUTORIZAÇÃO EXPRESSA DO FNDE.

Nº	DATA	DESCRIÇÃO
03	JANEIRO/2023	Revisão geral da disciplina conforme a atualização da arquitetura. Reordenamento dos pontos de infraestrutura para adequação da arquitetura e novo layout. Adesão à NBR 15552:2019.
02	JANEIRO/2017	Adesão à NBR 9552:2015. Alteração: quadro de áreas, fechamento frontal, sanitários 1 e 2, altura da plataforma, mobiliário e equipamentos, altura da armeria nos sanitários, cor dos portões dos sanitários e altura da porta PMA. Acréscimo: gradil e quadro de cargas no cabeleira d'água, de duchas higiênicas e escaninhos pré-escoda.
01	JULHO/2016	Alteração paredes - shaft para tubulação hidráulica e detalhamento; alteração da altura da plataforma.

CONTROLE DE REVISÕES



**PROJETO PADRÃO - FNDE**

PROPRIETÁRIO: \_\_\_\_\_

ENDEREÇO: \_\_\_\_\_

MUNICÍPIO - UF: \_\_\_\_\_

PROPRIETÁRIO: \_\_\_\_\_

RESP. TÉCNICO: CAU / CREA \_\_\_\_\_

AUTOR DO PROJETO: CAU / CREA \_\_\_\_\_

APROVAÇÕES: \_\_\_\_\_ CAU / CREA \_\_\_\_\_

\_\_\_\_\_  
PREFEITURA / RA

OBSERVAÇÕES:

**CRECHE PRÉ-ESCOLA TIPO1  
PROJETO DE CLIMATIZAÇÃO**

COORDENAÇÃO: CGEST - Coordenação Geral de Infraestrutura Educacional

LANÇAMENTO DA REDE FRIGORÍFERA  
PLANTA BAIXA TERREO

MCL

REVISÃO: R.00 R.01 R.02 ESCALA: 1/75 DATA EMISSÃO: JAN/2023 PRONÓIA: 04/05

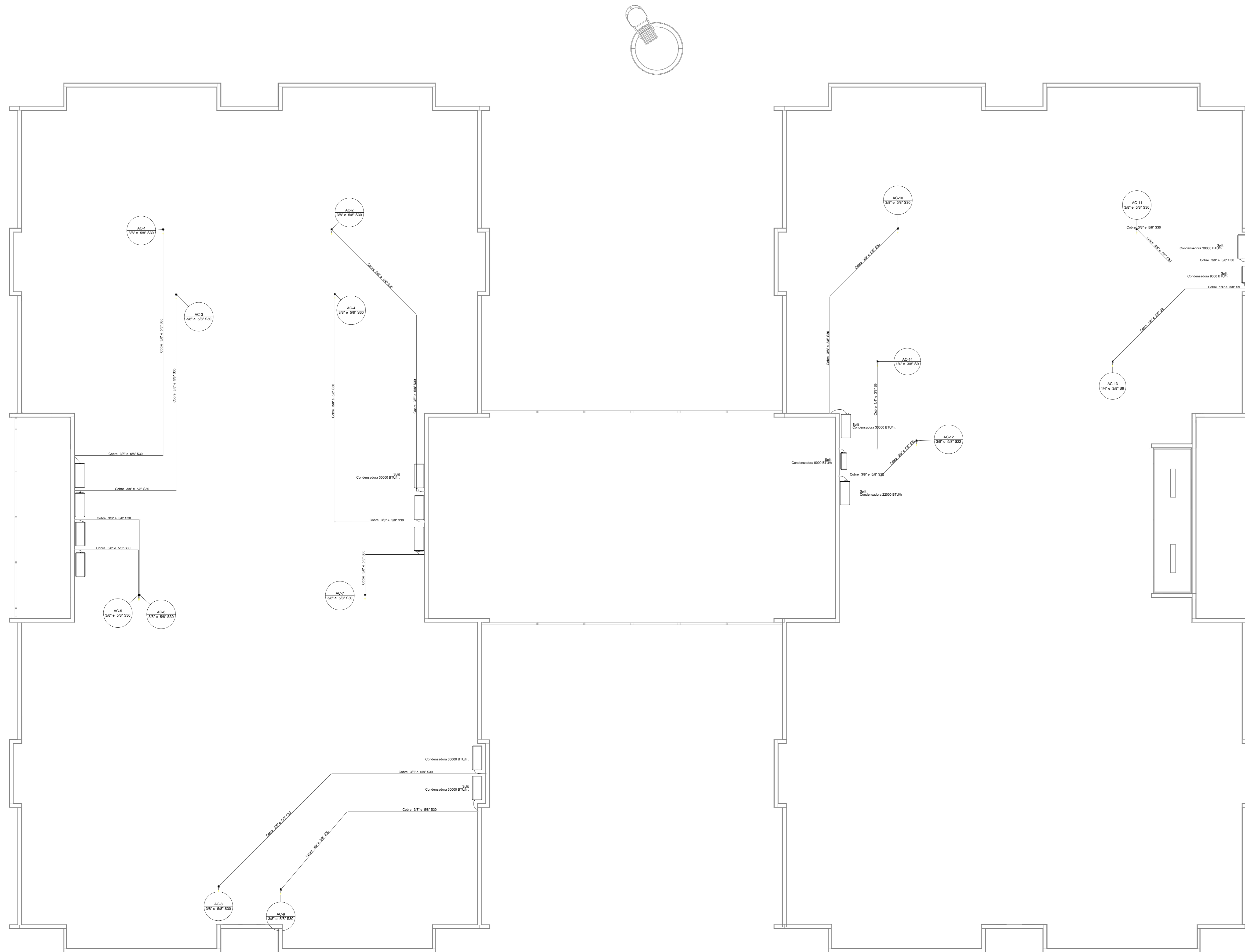

**Legenda das indicações - Cobertura**  
 Spli - Condensadoras Split - Condensadora 22000 BTU/h  
 Spli - Condensadoras Split - Condensadora 30000 BTU/h  
 Spli - Condensadoras Split - Condensadora 9000 BTU/h

**Lista de materiais - Cobertura**

Equipamentos Ar condicionado			
Condensadora Split	22000 BTU/h	1 pc	
Condensadora Split	30000 BTU/h	11 pc	
Condensadora Split	9000 BTU/h	2 pc	
Segmento de tubo			
Cabo PP Tetrapolar isol PVC - 0,61kV	62,5 mm <sup>2</sup>	22,43 m	
	48,0 mm <sup>2</sup>	131,43 m	
Tubo Isolante Espumoso	1/4"	16,79 m	
	3/8"	153,86 m	
	5/8"	137,07 m	
Tubo de cobre flexível	1/4"	16,79 m	
	3/8"	153,86 m	
	5/8"	137,07 m	



**Legenda de condutas - Cobertura**  
 Climatização

**NOTAS:**

- EXECUTAR ESTE PROJETO AJUNTAMENTE COM O PROJETO ESTRUTURAL;
- ANTES DA CONCRETAGEM PREVER PASSAGEM PARA AS TUBULAÇÕES DENTRO DOS LIMITES ESTABELECIDOS PELA NBR 6118:2014;
- FAZER POSICIONAMENTO DAS COLUNAS OBSERVAR LOCALIZAÇÃO DOS SPLITS;
- AS DIMENSÕES REFERENCIA DAS MÁQUINAS CONDENSADORAS PROJETADAS SÃO:
  - 30.000BTU: 103(C)X73(A)X42(P)
  - 22.000BTU: 103(C)X73(A)X42(P)
  - 9.000BTU: 72(C)X51(A)X26,5(P)
- ALTERAÇÕES NESTE PROJETO SOMENTE COM AUTORIZAÇÃO EXPRESSA DO FNDE.

Nº	DATA	DESCRIÇÃO
03	JANEIRO/2023	Revisão geral da disciplina conforme a atualização da arquitetura. Reordenamento dos pontos de infraestrutura para adequação da arquitetura e novo layout. Aditamento à NBR 6555:2019.
02	JANEIRO/2017	Aditamento à NBR 6555:2019. Alteração: quadro de áreas, fechamento frontal, sanitários 1 e 2, altura da platibanda, mobiliário e equipamentos, altura da varanica nos sanitários, cor dos portões dos subterrâneos e altura da porta PMA, Azeiteiro: gradil e quadro de cargas no cabeleiro d'água, de duchas higienicas e escaninhos pré-escoda.
01	JULHO/2016	Alteração paredes - shaft para tubulação hidráulica e detalhamento; alteração da altura da platibanda.

CONTROL DE REVISÕES

**FNDE** MINISTÉRIO DA EDUCAÇÃO

**PROJETO PADRÃO - FNDE**

PROPRIETÁRIO: \_\_\_\_\_

ENDEREÇO: \_\_\_\_\_

MUNICÍPIO - UF: \_\_\_\_\_

PROPRIETÁRIO: \_\_\_\_\_

RESP. TÉCNICO: CAU / CREA \_\_\_\_\_

AUTOR DO PROJETO: CAU / CREA \_\_\_\_\_

APROVAÇÕES

	CAU / CREA
	PREFEITURA / RA

OBSERVAÇÕES:

**CRECHE PRÉ-ESCOLA TIPO1  
 PROJETO DE CLIMATIZAÇÃO**

COORDENAÇÃO CGEST - Coordenação Geral de Infraestrutura Educativa	LANÇAMENTO DA REDE FRIGORÍFERA PLANTA DE COBERTURA	<b>MCL</b>
REVISÃO R.00 R.01 R.02	ESCALA 1:75 DATA EMISSÃO JAN/2023	PRONOME <b>05/05</b>
FORMATO (1189x841)		

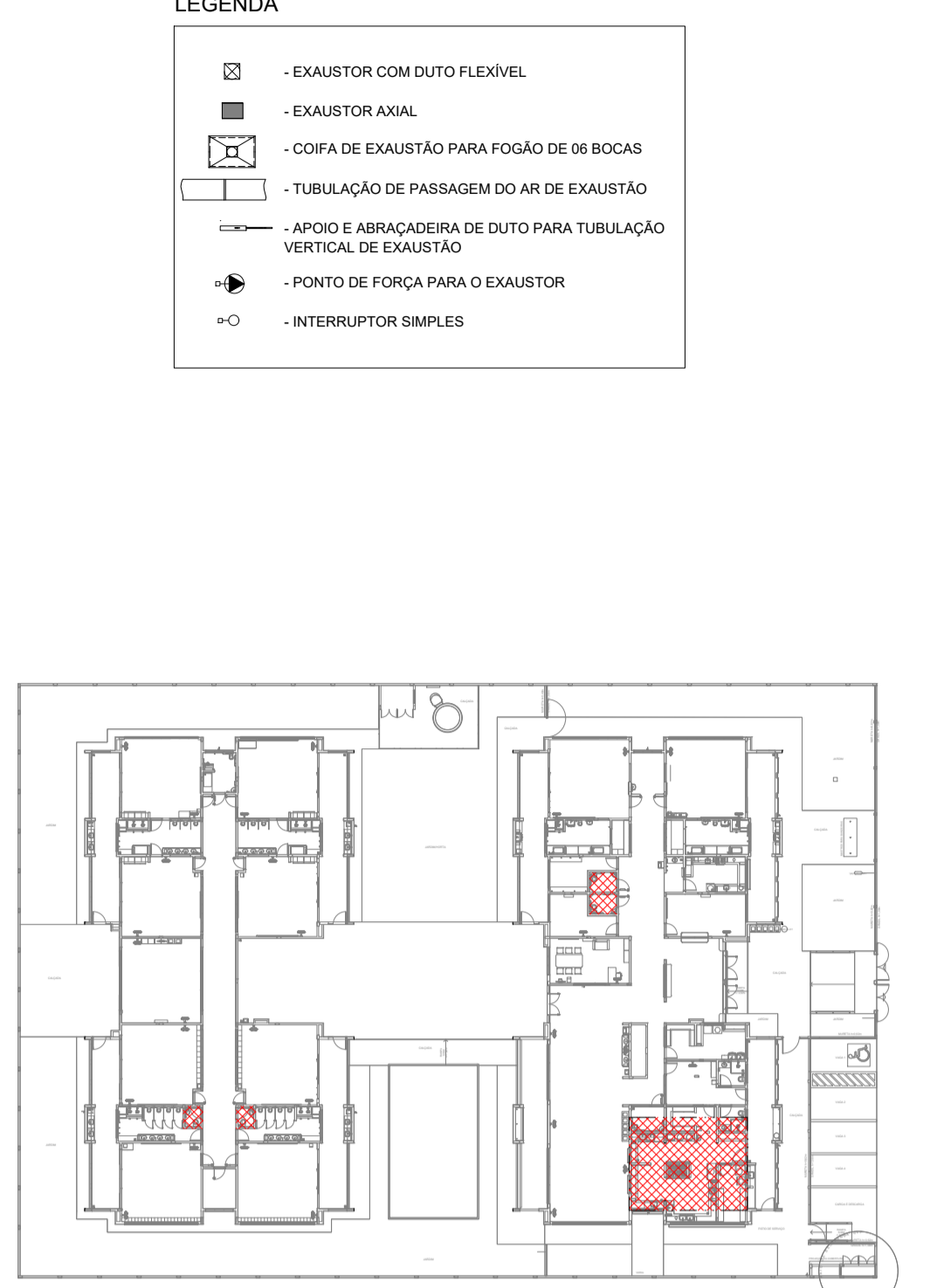
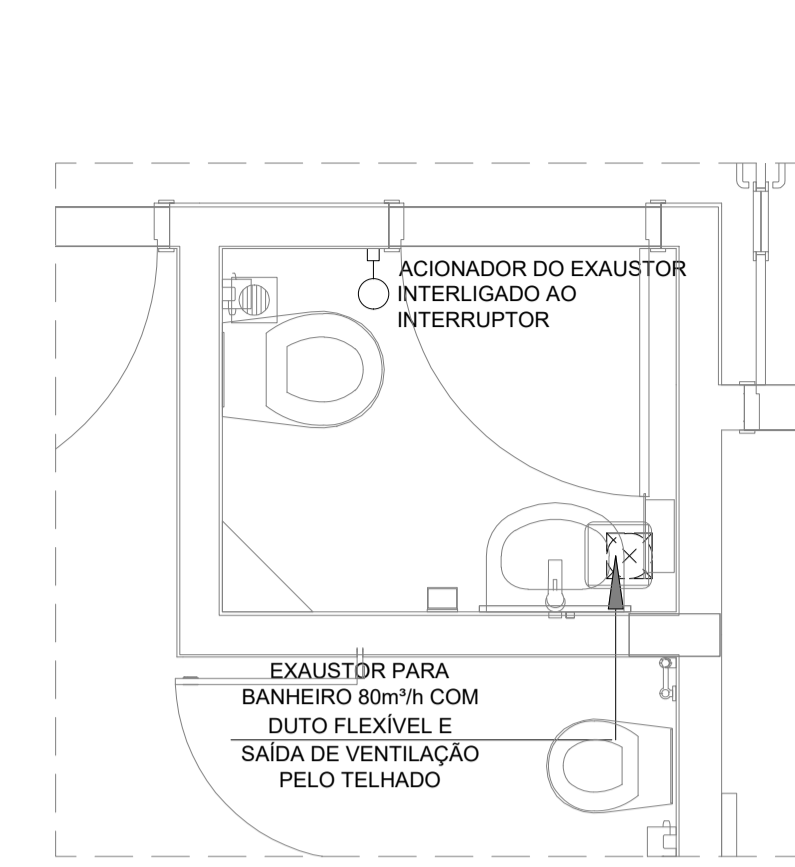
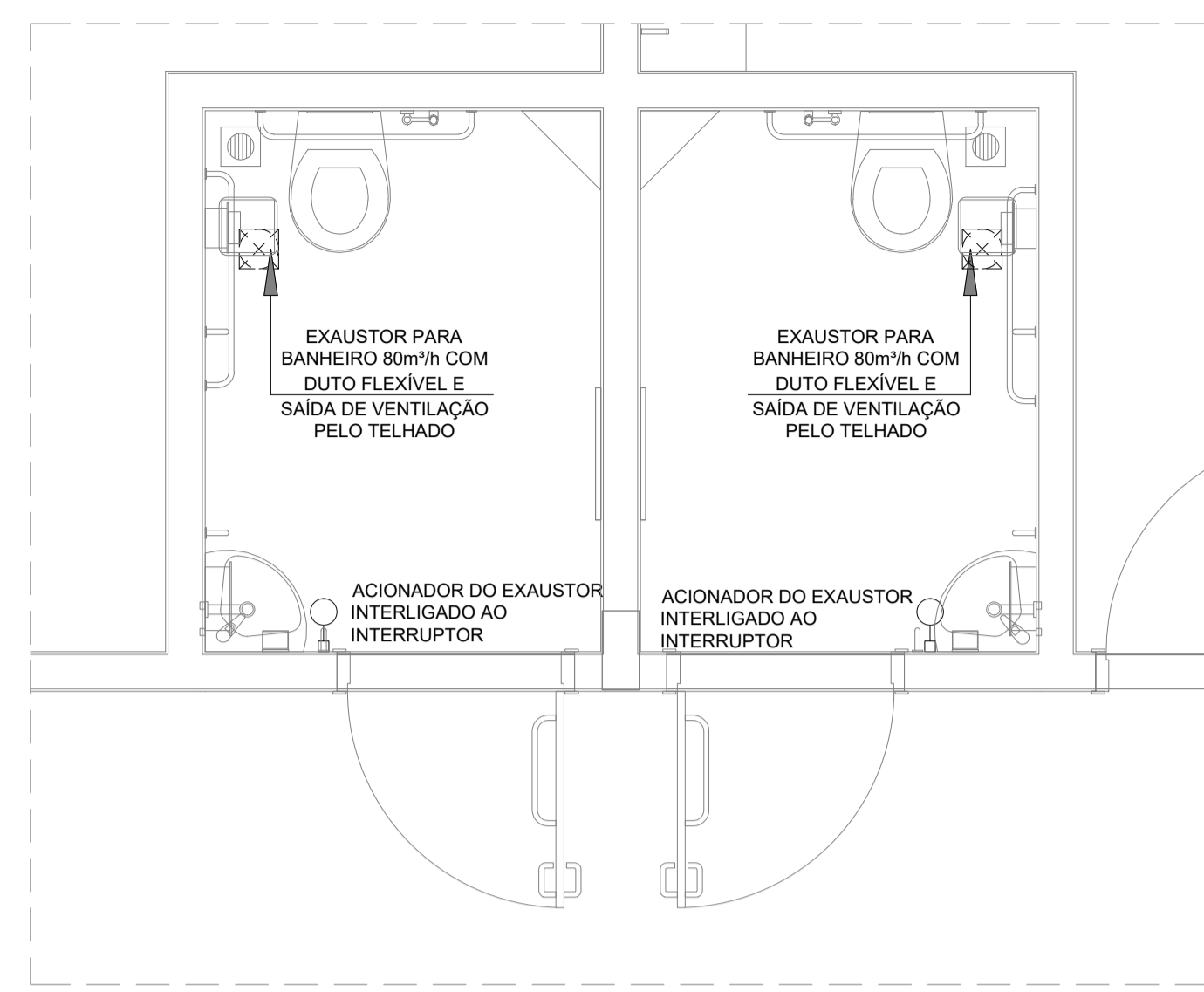
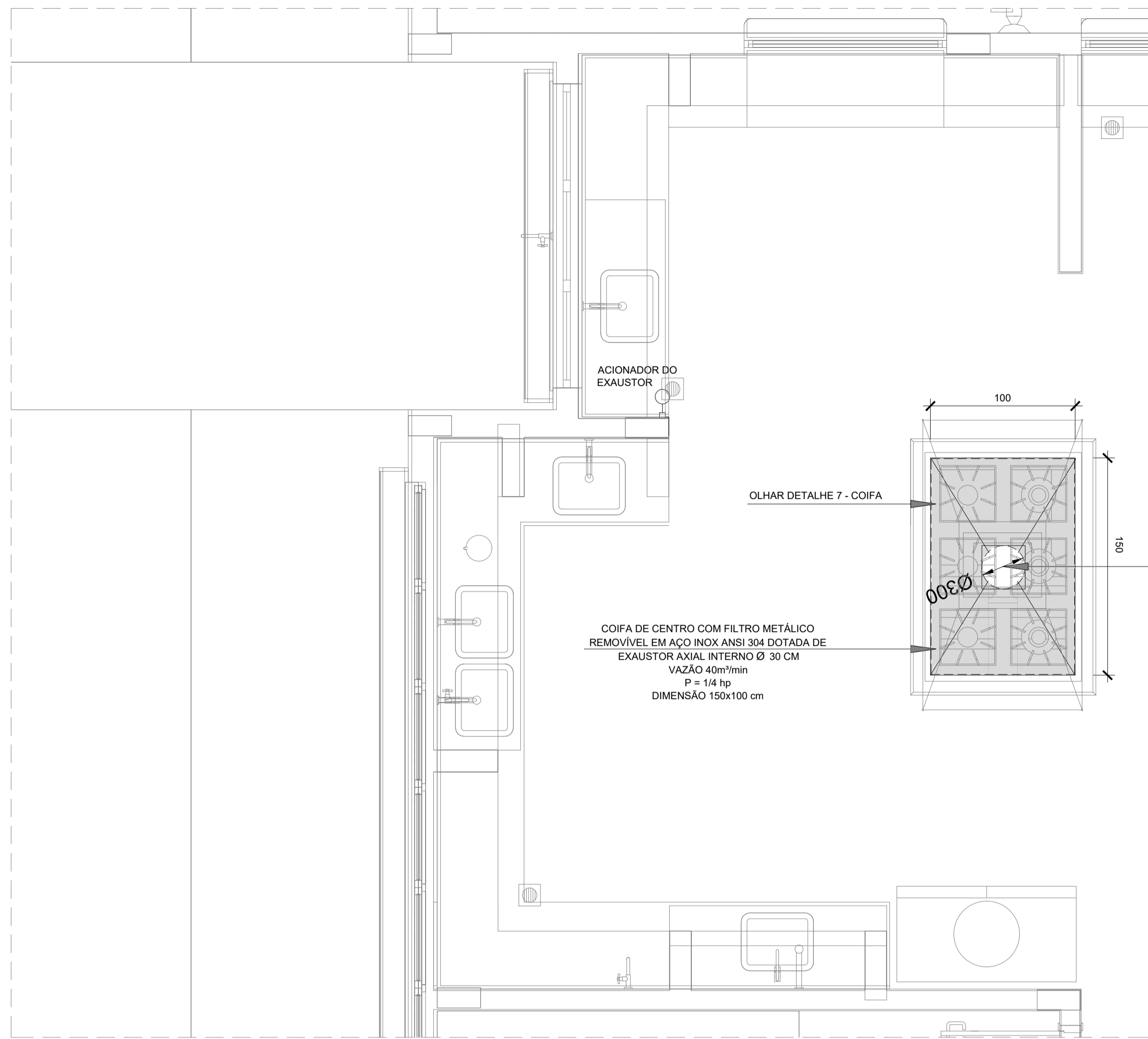

LEGENDA

- EXAUSTOR COM DUTO FLEXÍVEL
- EXAUSTOR AXIAL
- COIFA DE EXAUSTÃO PARA FOGÃO DE 06 BOCAS
- TUBULAÇÃO DE PASSAGEM DO AR DE EXAUSTÃO
- APOIO E ABRAÇADEIRA DE DUTO PARA TUBULAÇÃO VERTICAL DE EXAUSTÃO
- PONTO DE FORÇA PARA O EXAUSTOR
- INTERRUPTOR SIMPLES

3 EXAUSTÃO - PCD FEMININO E MASCULINO ESCALA 1/25

5 EXAUSTÃO - SANIT. PROFESSORES ESCALA 1/25

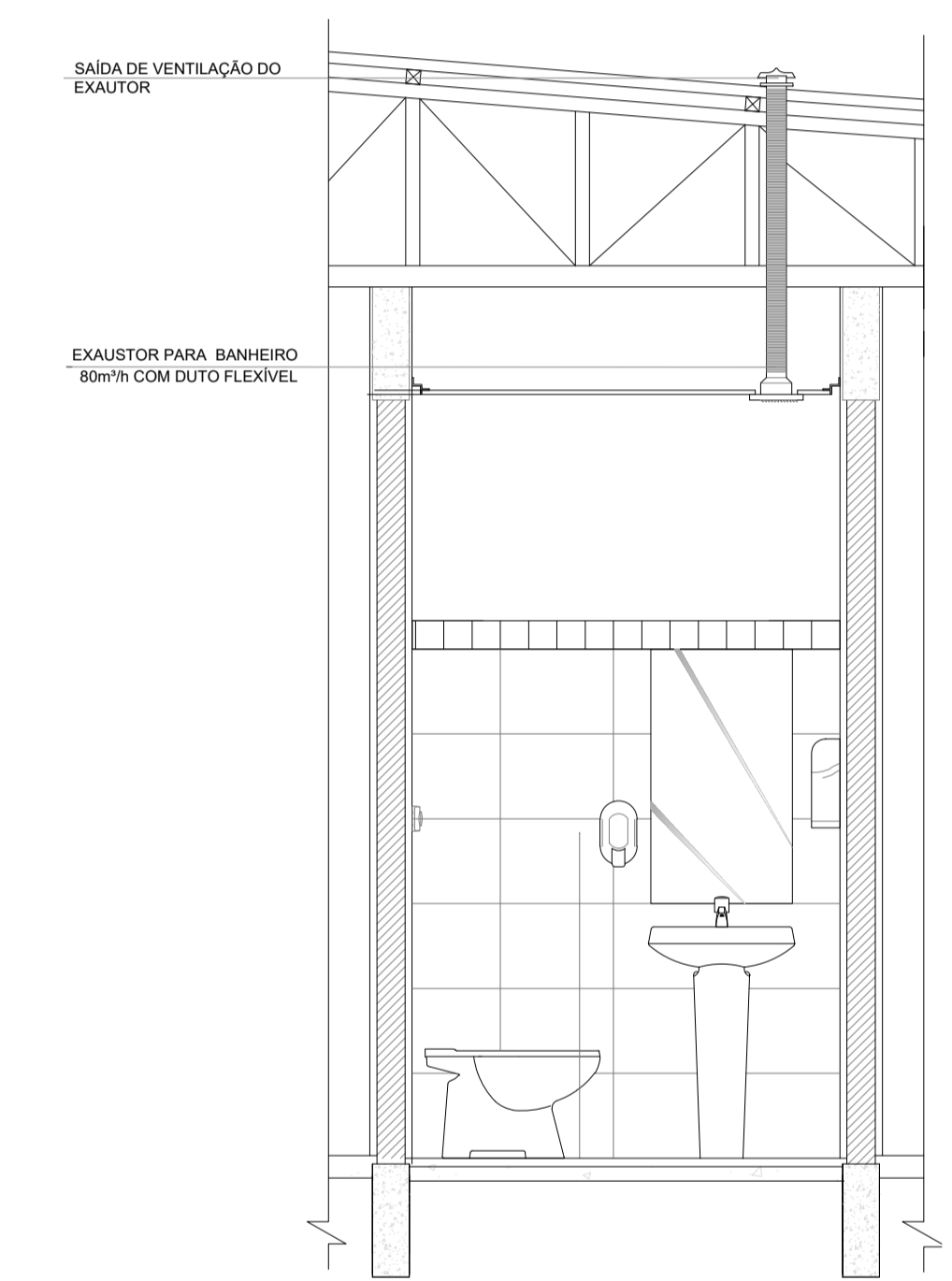
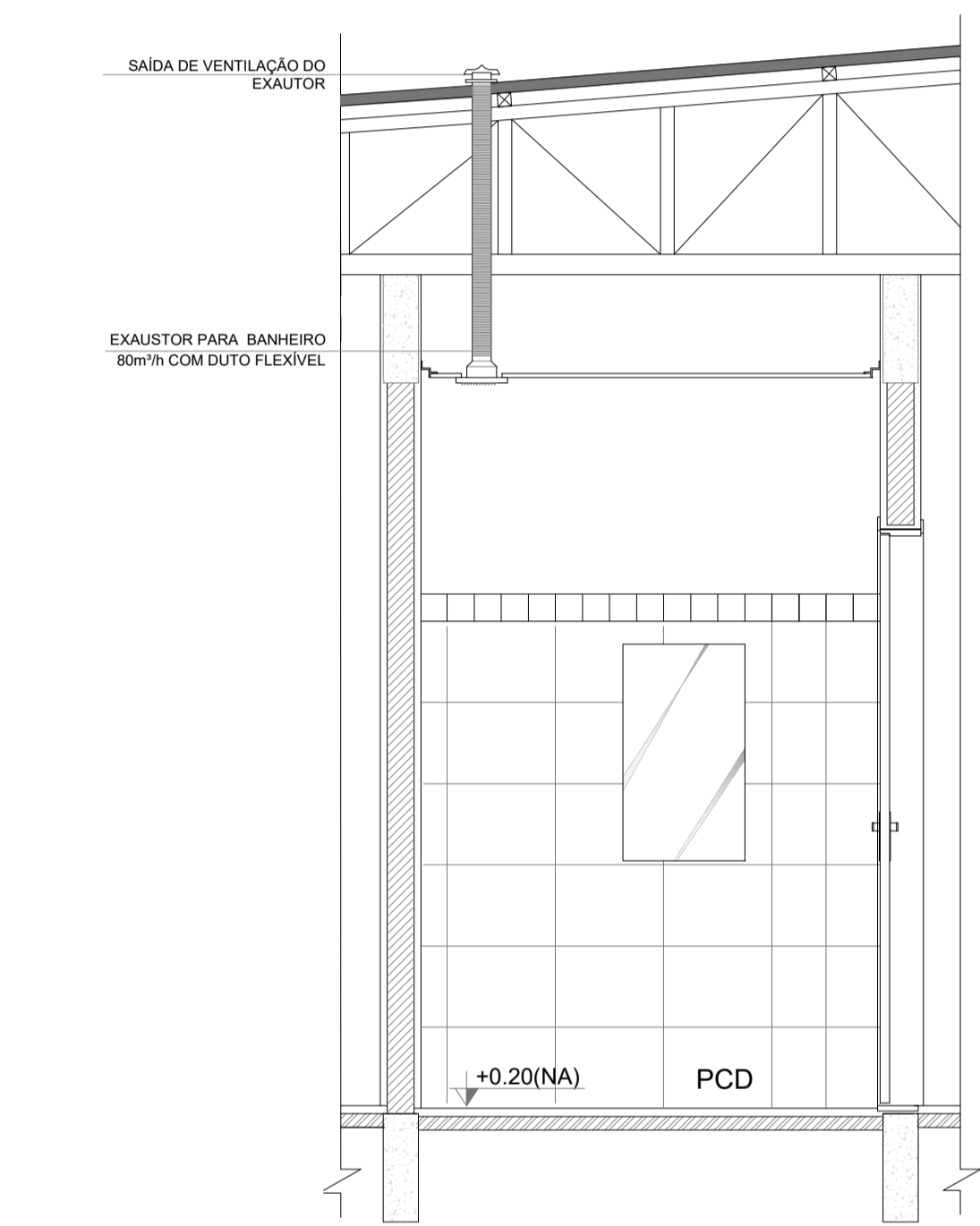

4 DETALHE - TUBULAÇÃO VERTICAL ESCALA 1/25

6 DETALHE - TUBULAÇÃO VERTICAL ESCALA 1/25

1 EXAUSTÃO - COZINHA ESCALA 1/25

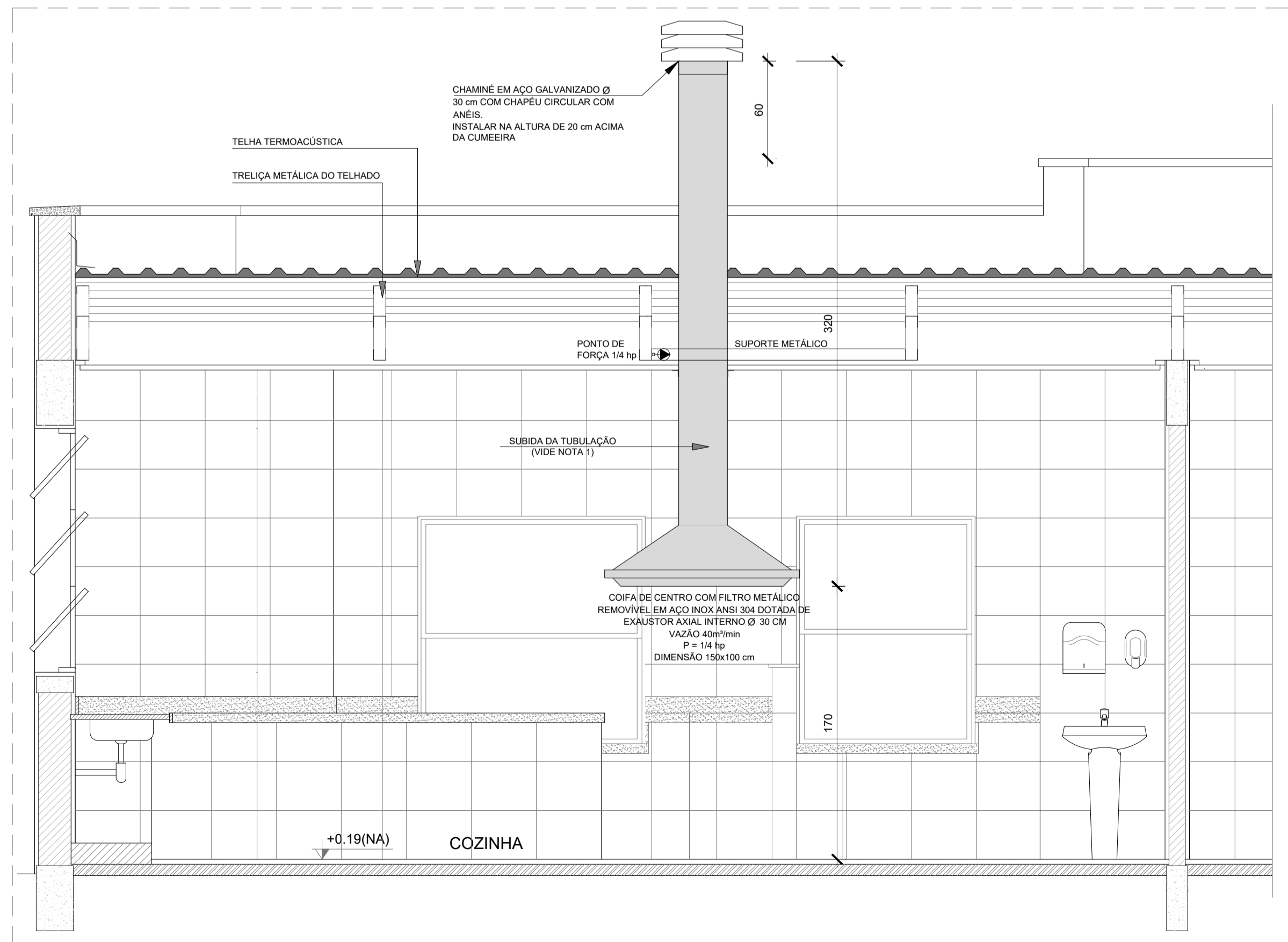

7 DETALHE COIFA SEM ESCALA

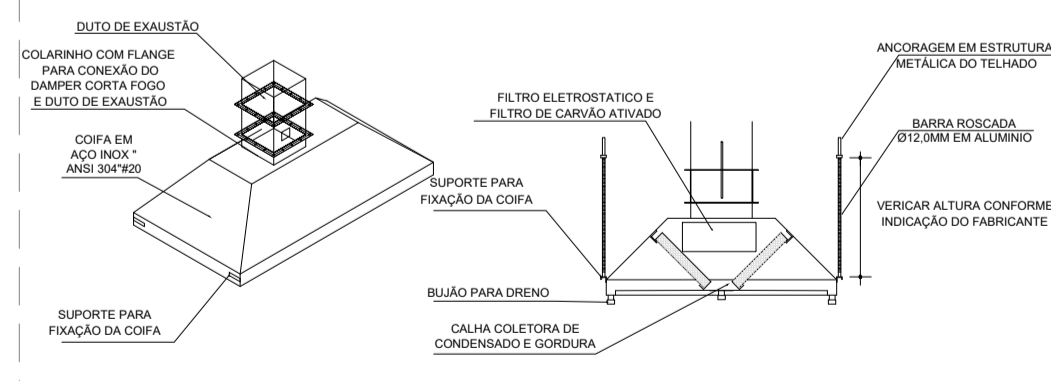

NOTAS TÉCNICAS

- PONTO DE SUBIDA DA TUBULAÇÃO: - NESTE PONTO, A TUBULAÇÃO SOBE DA COIFA DIRETAMENTE ATRAVESSANDO O FORRO DE GESSO ATÉ A SAÍDA NO TELHADO;
- EXAUSTORES: - COMANDO DE ACIONAMENTO DO EXAUSTOR DA COZINHA SERÁ POR INTERRUPTOR SIMPLES CONFORME PROJETO, NO CASO DOS BANHEIROS O ACIONAMENTO SERÁ INTERLIGADO AO CIRCUITO DE ILUMINAÇÃO (MAIS DETALHES, VIDE PRANCHA DE INSTALAÇÕES ELÉTRICAS);
- SAÍDA AO AMBIENTE EXTERNO: - NA SAÍDA PARA O AMBIENTE EXTERNO, A TUBULAÇÃO DEVE ESTAR VOLTADA EXCLUSIVAMENTE PARA A ABERTURA, SEM RESTRIÇÕES OU DESVIOS À SAÍDA DO AR;
- FIXAÇÃO DAS ABRAÇADEIRAS NOS APOIOS: - PARA GARANTIR O ENGATE DA REDE DE DUTOS, AS ABRAÇADEIRAS PERFORADAS SERÃO FIXADAS NOS APOIOS (TANTO VERTICAL, COMO HORIZONTAL) POR MEIO DE PHILIPS "FIXES" CABEÇA DE PANELA BITOLA 6 ou 8;
- FIXAÇÃO DOS APOIOS: - A FIXAÇÃO DOS APOIOS NA TRELIÇA METÁLICA DEVERÁ SER FEITA POR MEIO DE "ORELHAS" DE AÇO CHATO ESPESURA 3 mm OU EQUIVALENTE, DE PREFERÊNCIA SENDO AS MESMAS CONFECCIONADAS DE CORTES DE 14 mm DE LARGURA EM PERFIL CANTONEIRA; - À FIXAÇÃO DA "ORELHA" TRELIÇA METÁLICA, HAVERÁ A UTILIZAÇÃO DE PARAFUSO PHILIPS AUTO ATARRAXANTE CABEÇA DE PANELA, BITOLA 6 ou 8;
- EXECUTAR ESTE PROJETO JUNTAMENTE COM O PROJETO DE ESTRUTURA METÁLICA, DE INSTALAÇÕES ELÉTRICAS E DAS AMPLIAÇÕES DAS ÁREAS;

REFERÊNCIAS

- MEMORIAL DESCRITIVO E ESPECIFICAÇÕES TÉCNICAS;
- PLANILHA DE QUANTITATIVOS.

CONTROLE DE REVISÕES

03	JANEIRO/ 2023	Revisão geral da disciplina conforme a atualização da arquitetura. Foram acrescentados equipamentos e tubulações para exaustão da cozinha. Atendimento a NBR 14518/2019.
02	JANEIRO/ 2017	Atendimento à NBR 9050/2015; Alteração: quadro de áreas, fechamento frontal, sanitários 1 e 2, altura da platibanda, mobiliário e equipamento, altura da cerâmica nos sanitários, cor dos portões dos solares e altura da porta PA4; Acréscimo: gradil e quadro de cargas no castelo d'água, de duchas higienicas e escaninhos pré-escola.
01	JULHO/ 2016	Alteração paredes - shaft para tubulação hidráulica e detalhamento; alteração da altura da platibanda.
Nº	DATA	DESCRIÇÃO



PROJETO PADRÃO - FNDE

PROPRIETÁRIO:	
ENDEREÇO:	
MUNICÍPIO - UF:	
PROPRIETÁRIO:	
RESP. TÉCNICO:	CAU / CREA
AUTOR DO PROJETO:	CAU / CREA
APROVAÇÕES	CAU / CREA
OBSERVAÇÕES:	
	PREFEITURA / RA

CRECHE PRÉ-ESCOLA TIPO 1  
PROJETO DE EXAUSTÃO MECÂNICA

COORDENAÇÃO CGEST - Coordenação Geral de Infraestrutura Educacional	PROJETO DE SISTEMA DE EXAUSTÃO PLANTA BAIXA, CORTES E DETALHES COZINHA e BANHEIROS	ESCALA Indicada	PRANCHA MEX
REVISÃO R.00 R.03 R.01 R.02	DATA EMISSÃO JAN/2023	PRANCHA 01/01	
FORMATO A1 (841x594)			

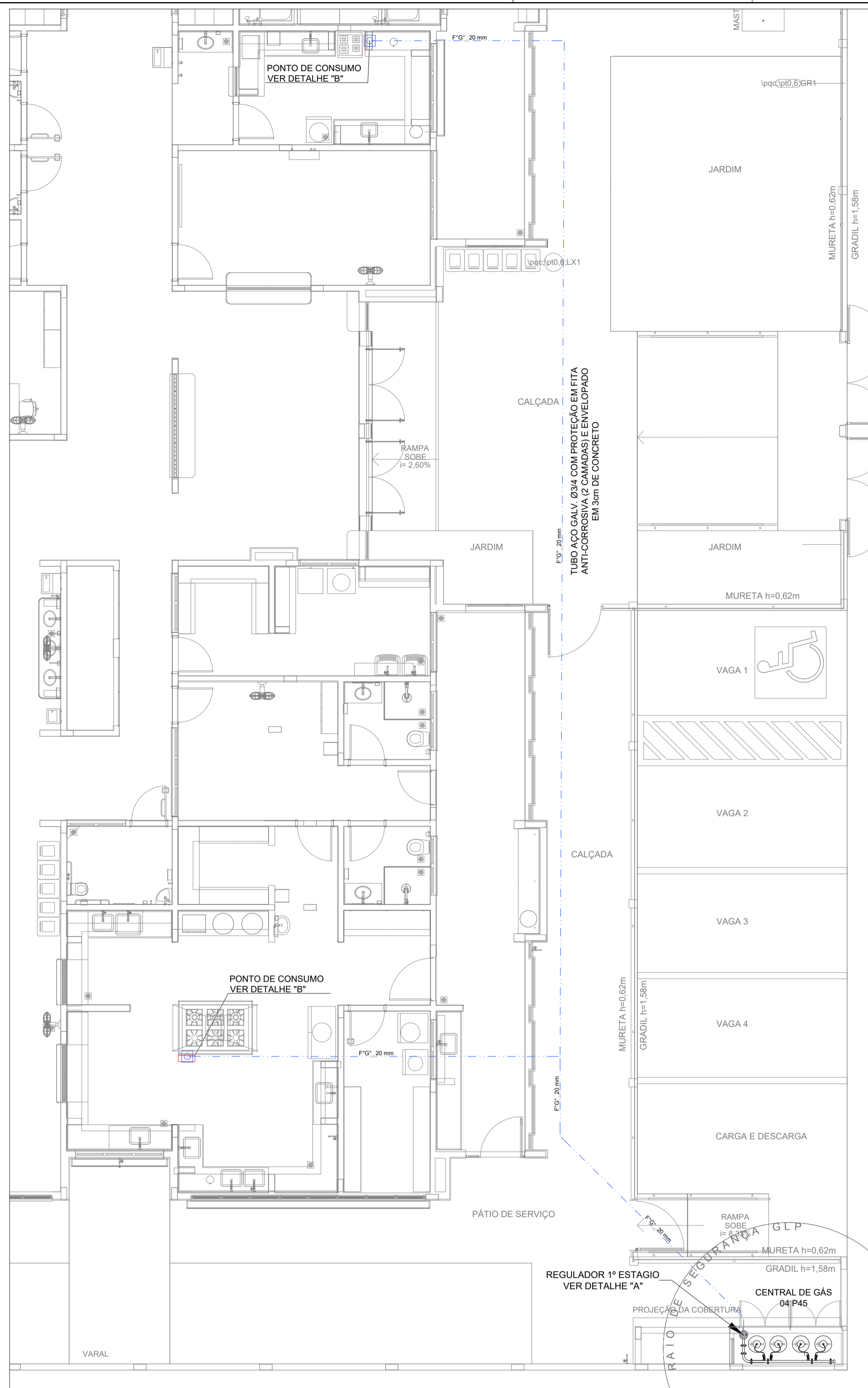

**1 IMPLANTAÇÃO**  
ESCALA 1/75

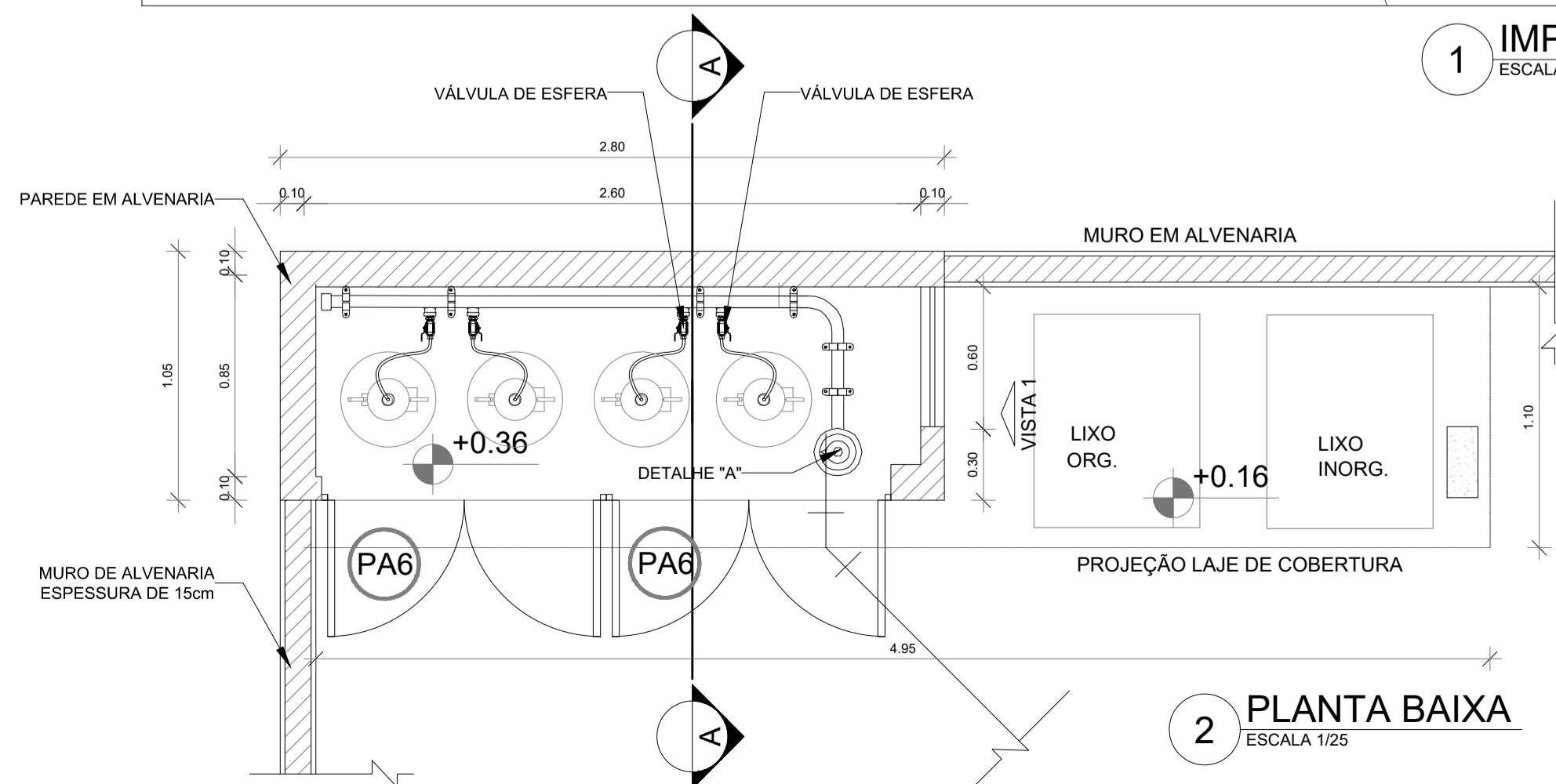

**2 PLANTA BAIXA**  
ESCALA 1/25

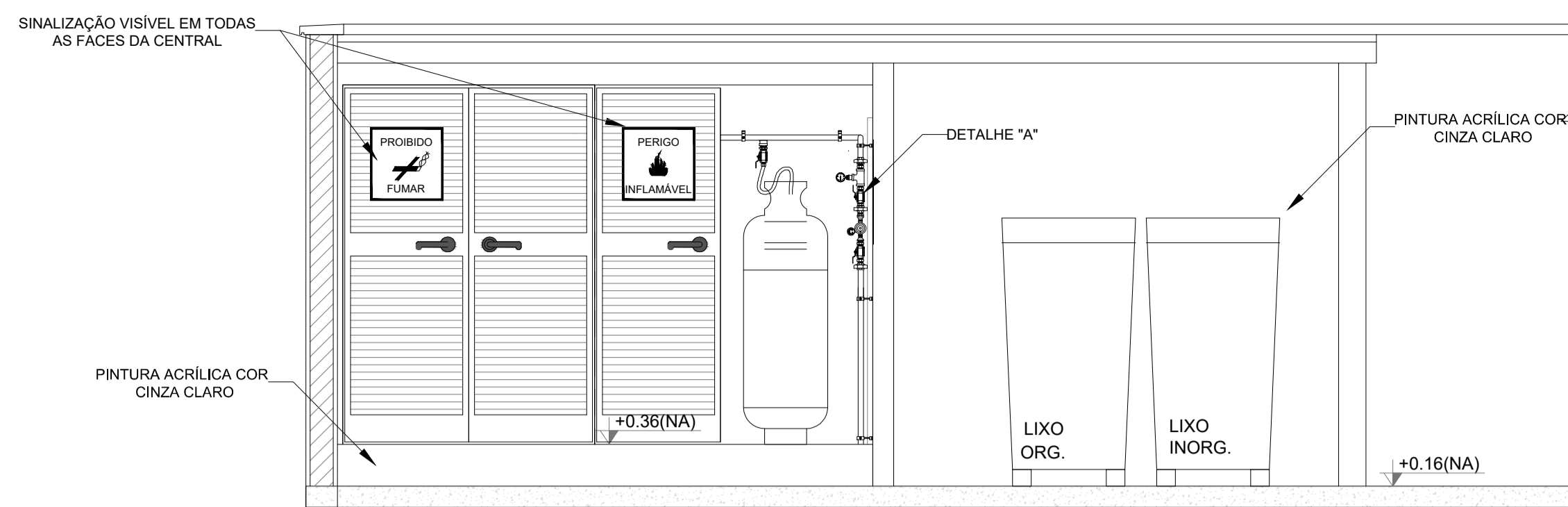

**3 VISTA FRONTAL**  
ESCALA 1/25

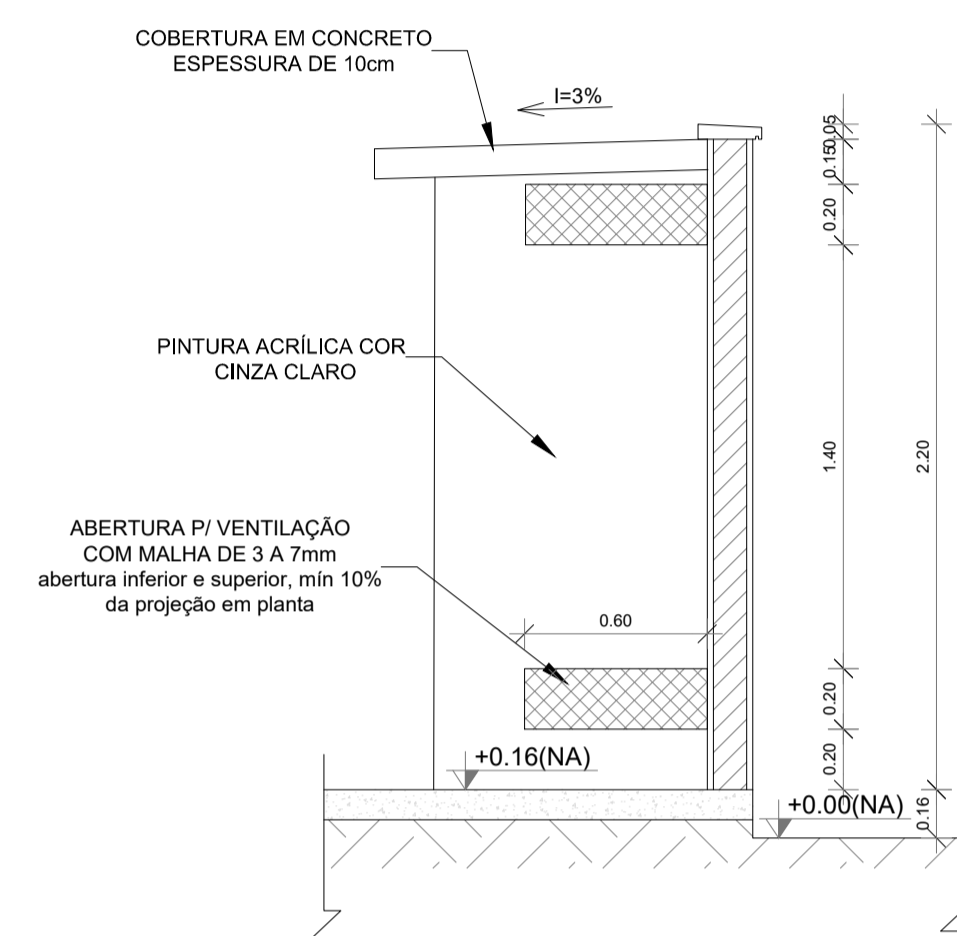

**4 VISTA LATERAL**  
ESCALA 1/25

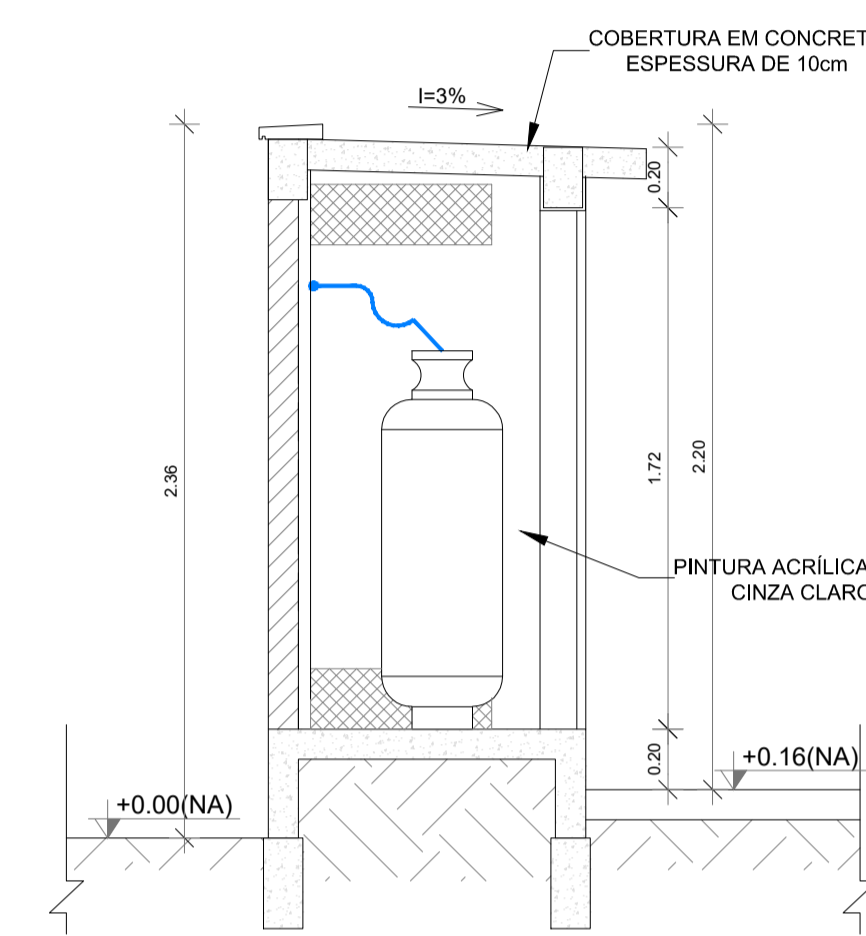

**5 CORTE AA**  
1/25

**LEGENDA**

- TUBULAÇÃO EMBUTIDA
- REGISTRO 2º ESTÁGIO

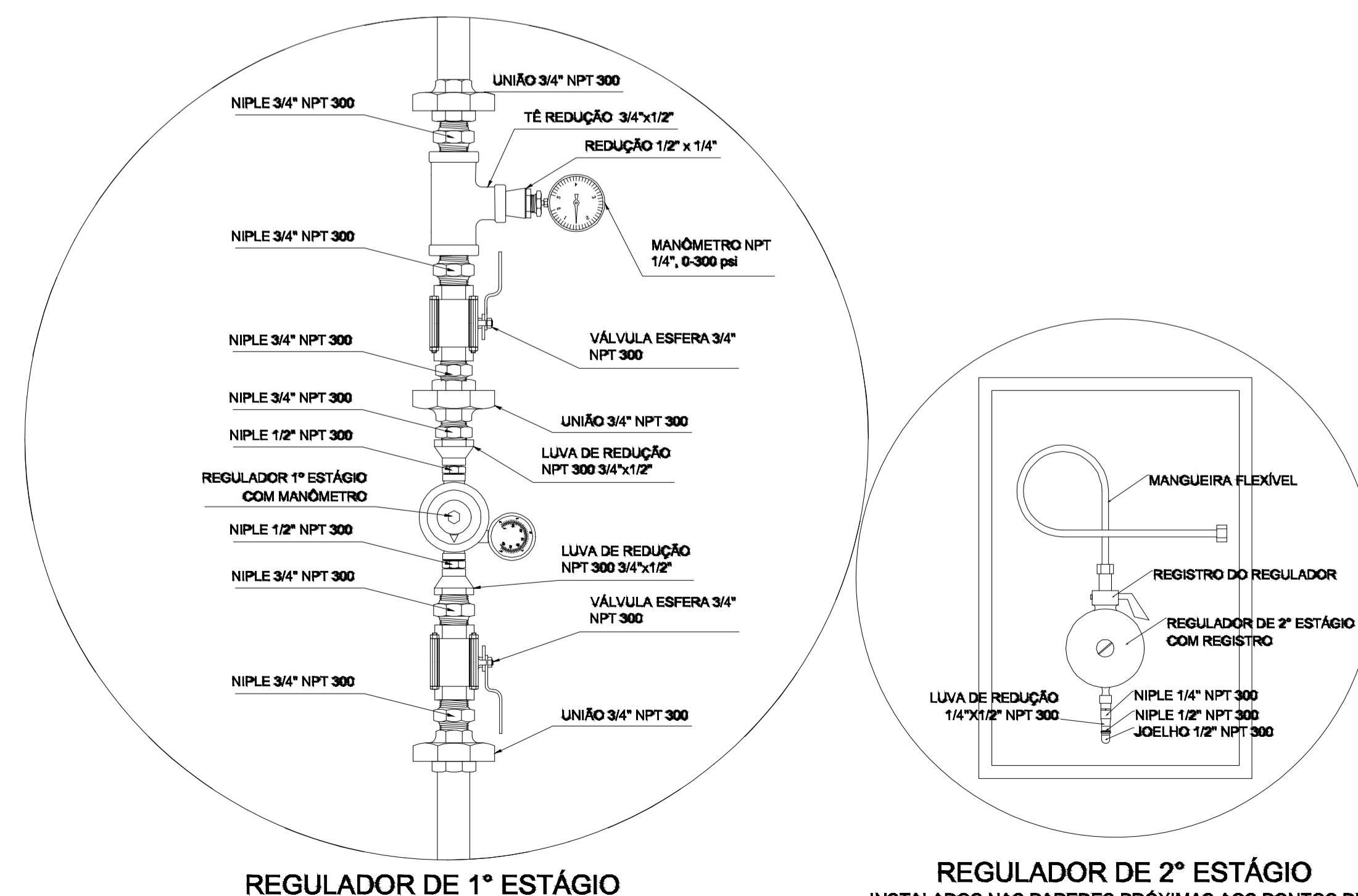

**REGULADOR DE 1º ESTÁGIO**

**REGULADOR DE 2º ESTÁGIO**  
INSTALADOS NAS PAREDES PRÓXIMAS AOS PONTOS DE CONSUMO

**7 DETALHE "B"**  
SEM ESCALA

**OBSERVAÇÕES GERAIS:**

- A CENTRAL DE GLP DEVERÁ ESTAR NO MÍNIMO A 1.50 METROS DE DISTÂNCIA DE QUALQUER TIPO DE ABERTURAS COMO: RALOS, POÇOS, CANALETAS, CAIXA DE PASSAGEM E ABERTURAS PARA COMPARTIMENTOS SUBTERRÂNEOS, E OUTRAS QUE ESTEJAM EM NÍVEL INFERIOR;
- A CENTRAL DE GLP DEVERÁ ESTAR NO MÍNIMO A 3.00 METROS DE FONTES DE MATERIAL DE FÁCIL COMBUSTÃO E DE QUALQUER FONTE DE IGNIÇÃO ( ESTACIONAMENTO E DE REDE ELÉTRICA, RAMPAS DE ACESSO AO SUBSOLO);
- OS RECIPIENTES DE GÁS DA CENTRAL DE GLP OBEDECEREM AO AFASTAMENTO DE 6M DE OUTROS DEPOSITOS DE INFLAMÁVEIS E 15M DE DEPOSITOS DE HIDROGÊNIO DE ACORDO COM A NBR 13523 DA ABNT;
- NÃO ARMAZENAR QUALQUER TIPO DE MATERIAL DENTRO DA CENTRAL DE GLP;
- PARA INTERLIGAÇÃO COM FLEXÍVEL DE AÇO OU MANGUEIRAS DE PVC O COMPRIMENTO MÁXIMO DEVE SER DE 80 CENTÍMETROS;
- O ABRIGO DA CENTRAL TERÁ RESISTÊNCIA MÍNIMA AO FOGO DE 2H e A BASE É FIRME E EM NÍVEL SUPERIOR AO PISO CIRCUNDANTE COM VENTILAÇÃO LATERAL INFERIOR E SUPERIOR;
- A TUBULAÇÃO DE GLP NÃO PODE PASSAR EM COMPARTIMENTO NÃO VENTILADO COMO: PORÕES, CAIXAS PERDIDAS, FORROS FALSOS E OUTROS;
- A TUBULAÇÃO DEVERÁ TER UM AFASTAMENTO MÍNIMO DE 3.00 METROS DE PARA-RAIOS E SEUS DEVIDOS PONTOS DE ATERRAMENTO;
- É VEDADA A LOCALIZAÇÃO DO ABRIGO DE MEDIDORES OU REGULADORES DE 2º ESTÁGIO NA ANTECÂMARA E/OU NAS ESCADAS DE EMERGÊNCIA;
- AS TUBULAÇÕES APARENTES, DEVEM ESTAR AFASTADAS, NO MÍNIMO 0.50 METROS DE CONDUTORES ELÉTRICOS DESPROTEGIDOS E 0.30 METROS CASO OS MESMOS SEJAM PROTEGIDOS POR CONDUTOS;
- A TUBULAÇÃO APARENTE DEVERÁ SER PINTADA NA COR AMARELA;
- A REDE DE DISTRIBUIÇÃO EMBUTIDA, EM LOCAL QUE NÃO POSSUA PLENA ESTANQUEIDADE, SERÁ ENVOLVIDA EM FITA ADESIVA PRÓPRIA QUE GARANTA A ESTANQUEIDADE E RECOBERTA (ENVELOPADA) POR CAMADA DE CONCRETO COM ESPESURA MÍNIMA DE 3 cm;
- SERÃO UTILIZADOS TUBOS E CONEXÕES CONFORME PREVISTO NA NBR 13523 ITEM 5.3
- DEVEM SER COLOCADOS AVISOS COM LETRAS NÃO MENORES QUE 50 MILÍMETROS, EM QUANTIDADE TAL QUE POSSAM SER VISUALIZADAS DE QUALQUER DIREÇÃO DE ACESSO A CENTRAL DE GLP CONTENDO OS SEGUINTE DIZERES: "PERIGO - INFLAMÁVEL" E "PROIBIDO FUMAR";
- O EXTINTOR EXTERNO SERÁ PROTEGIDO CONTRA INTERPÉRIES E DANOS FÍSICOS EM POTENCIAL;
- FAZER O TESTE DE ESTANQUEIDADE

**CARACTERÍSTICAS ESPECÍFICAS DO GLP**

- QUANTO À LOCALIZAÇÃO: DE SUPERFÍCIE;
- QUANTO AO FORMATO: CILÍNDRICOS;
- QUANTO À POSIÇÃO: VERTICAIS;
- QUANTO À FIXAÇÃO: NÃO FIXOS;
- QUANTO AO MANUSEIO: TRANSPORTÁVEIS;
- QUANTO AO ABASTECIMENTO: TROCADOS.

**PRESSÕES DE TRABALHO**

- REDE PRIMÁRIA: ENTRE REGULADORES DE 1º E 2º ESTÁGIO = 150 KPa;
- REDE SECUNDÁRIA: PÓS REGULADORES DE 2º ESTÁGIO = 5kPa.

**NOTAS**

- OS PROJETOS DEVEM SER ADAPTADOS TÉCNICAMENTE CONFORME AS EXIGÊNCIAS DO CORPO DE BOMBEIROS ESTADUAL;
- O ENTE FEDERADO DEVERÁ REALIZAR AS ALTERAÇÕES NECESSÁRIAS ATÉ A APROVAÇÃO E, APÓS ESTA, INCLUIR NO SISTEMA - SIMEC - NOVO PROJETO E NOVA ART DO ENGENHEIRO RESPONSÁVEL, PELAS ADEQUAÇÕES;

**REFERÊNCIAS:**

- MEMORIAL DESCRITIVO E ESPECIFICAÇÕES TÉCNICAS

03	JANEIRO/2023	Revisão geral da disciplina conforme a atualização da arquitetura. Foram acrescentados os elementos necessários para atender a instalação de gás GLP, com devido dimensionamento e detalhamento. Atendimento a NBR 13932/2007.
02	JANEIRO/2017	Atendimento à NBR 9050/2015; Alteração: quadro de áreas, fechamento frontal, sanitários 1 e 2, altura da platbanda, mobiliário e equipamento, altura da cerâmica nos sanitários, cor dos portões dos solares e altura da porta PA4; Acréscimo: gradil e quadro de cargas no castelo d'água, de duchas higienicas e escaninhos pré-escala.
01	JULHO/2016	Alteração paredes - shaft para tubulação hidráulica e detalhamento; alteração da altura da platbanda.
Nº	DATA	DESCRIÇÃO

**CONTROLE DE REVISÕES**



**PROJETO PADRÃO - FNE**

PROPRIETÁRIO:  
ENDEREÇO:  
MUNICÍPIO - UF:

PROPRIETÁRIO:  
RESP. TÉCNICO: CAU / CREA  
AUTOR DO PROJETO: CAU / CREA

APROVAÇÕES: CAU / CREA  
PREFEITURA / RA

**OBSERVAÇÕES:**

**CRECHE PRÉ-ESCOLA TIPO 1**  
**PROJETO DE GÁS COMBUSTÍVEL**

COORDENAÇÃO CGEST - Coordenação Geral de Infraestrutura Educacional	CENTRAL DE GLP DETALHAMENTO	MGC
REVISÃO R.00 R.03 R.01 R.02	ESCALA INDICADA DATA EMISSÃO JAN/2023	PRANCHA 01/01
FORMATO A1 (841X594)		



IMPLANTAÇÃO  
1:150



PLANTA DE LOCALIZAÇÃO - SEM ESCALA

- Legenda:
- PERÍMETRO DO TERRENO
  - MEIO FIO (RUAS)
  - LIMITE DE DIVISA
  - VÉRTICE

04					
03					
02					
01					
REVISÃO:	DATA:	DESCRIÇÃO		DESENHO	APROVADO
<b>MINISTÉRIO DA EDUCAÇÃO</b>					
PROJETO: IMPLANTAÇÃO DE CRECHE PRÉ-ESCOLA TIPO I			REFERÊNCIA:		
PROPRIETÁRIO: PREFEITURA DE JAGUARIBE			MUNICÍPIO: JAGUARIBE - CEARÁ		
LOCAL: BAIRRO JOSÉ PESSOA FILHO			PROJETO: IMPLANTAÇÃO		
NOME DO CONTRATADO: ENG.º YUKIO DIÓGENES					
CNPJ:					
CREA/CAU: 0618515844					
ENDEREÇO:					
CEP:					
E-MAIL OU SITE:					
TELEFONE:					
			DESENHO: ENG.º YUKIO DIÓGENES		
			DATA: 05/12/2024		
			ESCALA DO DESENHO: 1:150		
			ARQUIVO:		



**Anotação de Responsabilidade Técnica - ART**  
**Lei nº 6.496, de 7 de dezembro de 1977**

**CREA-CE**

**ART OBRA / SERVIÇO**  
**Nº CE20251597101**

**Conselho Regional de Engenharia e Agronomia do Ceará**

INICIAL

**1. Responsável Técnico**

**YUKIO DIÓGENES BEZERRA**

Título profissional: **ENGENHEIRO CIVIL**

RNP: **0618515844**

Registro: **341929CE**

Empresa contratada: **DIOGENES BEZERRA ENGENHARIA LTDA - ME**

Registro : **0010475818-CE**

**2. Dados do Contrato**

Contratante: **MUNICÍPIO DE JAGUARIBE**

CPF/CNPJ: **07.443.708/0001-66**

**PRAÇA SENADOR FERNANDES TÁVORA**

Nº: **S/N**

Complemento: **PREFEITURA MUNICIPAL**

Bairro: **CENTRO**

Cidade: **JAGUARIBE**

UF: **CE**

CEP: **63475000**

Contrato: **Não especificado**

Celebrado em:

Valor: **R\$ 5.513.742,78**

Tipo de contratante: **Pessoa Juridica de Direito Público**

Ação Institucional: **NENHUMA - NÃO OPTANTE**

**3. Dados da Obra/Serviço**

**RUA PROJETADA 03**

Nº: **S/N**

Complemento:

Bairro: **JOSÉ PESSOA FILHO**

Cidade: **JAGUARIBE**

UF: **CE**

CEP: **63475000**

Data de Início: **03/02/2025**

Previsão de término: **31/12/2025**

Coordenadas Geográficas: **-5.910689, -38.619817**

Finalidade: **Escolar**

Código: **Não Especificado**

Proprietário: **MUNICÍPIO DE JAGUARIBE**

CPF/CNPJ: **07.443.708/0001-66**

**4. Atividade Técnica**

	Quantidade	Unidade
15 - Elaboração em BIM		
83 - Supervisão > ESTRUTURAS > FUNDAÇÕES > DE FUNDAÇÕES SUPERFICIAIS > #2.9.1.2 - EM SAPATAS ISOLADAS	1.545,99	m2
83 - Supervisão > ESTRUTURAS > ESTRUTURAS DE CONCRETO E ARGAMASSA ARMADA > #2.1.1 - DE ESTRUTURA DE CONCRETO ARMADO	1.545,99	m2
83 - Supervisão > ESTRUTURAS > ESTRUTURAS METÁLICAS > DE ESTRUTURA METÁLICA > #2.2.1.1 - PARA EDIFICAÇÃO	1.545,99	m2
83 - Supervisão > CONSTRUÇÃO CIVIL > EDIFICAÇÕES > DE EDIFICAÇÃO > #1.1.1.1 - DE ALVENARIA	1.545,99	m2
83 - Supervisão > CONSTRUÇÃO CIVIL > INSTALAÇÕES DE PREVENÇÃO E COMBATE A INCÊNDIO > #1.6.2 - DE INSTALAÇÃO DE SPRINKLER	1.545,99	m2
83 - Supervisão > ELETROTÉCNICA > SISTEMAS DE PROTEÇÃO CONTRA DESCARGAS ATMOSFÉRICAS - SPDA > #11.12.1 - DE SISTEMAS DE PROTEÇÃO CONTRA DESCARGAS ATMOSFÉRICAS - SPDA	1.545,99	m2
83 - Supervisão > ELETROTÉCNICA > INSTALAÇÕES ELÉTRICAS > DE INSTALAÇÕES ELÉTRICAS EM BAIXA TENSÃO > #11.10.1.1 - PARA FINS RESIDENCIAIS	1.545,99	m2
83 - Supervisão > CONSTRUÇÃO CIVIL > INSTALAÇÕES HIDROSSANITÁRIAS > #1.4.1 - DE SISTEMA DE ÁGUA POTÁVEL	1.545,99	m2
83 - Supervisão > CONSTRUÇÃO CIVIL > INSTALAÇÕES HIDROSSANITÁRIAS > #1.4.3 - DE INSTALAÇÃO DE SISTEMA DE ESGOTO SANITÁRIO	1.545,99	m2
83 - Supervisão > CONSTRUÇÃO CIVIL > INSTALAÇÕES HIDROSSANITÁRIAS > #1.4.2 - DE SISTEMA DE REDES DE ÁGUAS PLUVIAIS	1.545,99	m2
83 - Supervisão > CONSTRUÇÃO CIVIL > EDIFICAÇÕES > DE ACESSIBILIDADE DE EDIFICAÇÃO > #1.1.3.4 - PARA FINS DIVERSOS	1.545,99	m2
83 - Supervisão > AGRIMENSURA > TERRAPLENAGEM > #36.10.3 - DE VOLUME/ÁREA DE ESCAVAÇÃO - TERRAPLENAGEM	1.545,99	m2
83 - Supervisão > CONSTRUÇÃO CIVIL > EDIFICAÇÕES > #1.1.10 - DE COMPATIBILIZAÇÃO DE PROJETOS	1.545,99	m2

A autenticidade desta ART pode ser verificada em: <https://crea-ce.sitac.com.br/publico/>, com a chave: 270C3

Impresso em: 11/03/2025 às 14:25:08 por: , ip: 187.19.232.88





**Anotação de Responsabilidade Técnica - ART**  
**Lei nº 6.496, de 7 de dezembro de 1977**

**CREA-CE**

**ART OBRA / SERVIÇO**  
**Nº CE20251597101**

**Conselho Regional de Engenharia e Agronomia do Ceará**

INICIAL

35 - Elaboração de orçamento > AGRIMENSURA > TERRAPLENAGEM > #36.10.3 - DE VOLUME/ÁREA DE ESCAVAÇÃO - TERRAPLENAGEM	1.545,99	m2
35 - Elaboração de orçamento > ESTRUTURAS > FUNDAÇÕES > DE FUNDAÇÕES SUPERFICIAIS > #2.9.1.2 - EM SAPATAS ISOLADAS	1.545,99	m2
35 - Elaboração de orçamento > ESTRUTURAS > ESTRUTURAS DE CONCRETO E ARGAMASSA ARMADA > #2.1.1 - DE ESTRUTURA DE CONCRETO ARMADO	1.545,99	m2
35 - Elaboração de orçamento > ESTRUTURAS > ESTRUTURAS METÁLICAS > DE ESTRUTURA METÁLICA > #2.2.1.1 - PARA EDIFICAÇÃO	1.545,99	m2
35 - Elaboração de orçamento > CONSTRUÇÃO CIVIL > EDIFICAÇÕES > DE EDIFICAÇÃO > #1.1.1.1 - DE ALVENARIA	1.545,99	m2
35 - Elaboração de orçamento > CONSTRUÇÃO CIVIL > INSTALAÇÕES HIDROSSANITÁRIAS > #1.4.1 - DE SISTEMA DE ÁGUA POTÁVEL	1.545,99	m2
35 - Elaboração de orçamento > CONSTRUÇÃO CIVIL > INSTALAÇÕES HIDROSSANITÁRIAS > #1.4.3 - DE INSTALAÇÃO DE SISTEMA DE ESGOTO SANITÁRIO	1.545,99	m2
35 - Elaboração de orçamento > CONSTRUÇÃO CIVIL > INSTALAÇÕES HIDROSSANITÁRIAS > #1.4.2 - DE SISTEMA DE REDES DE ÁGUAS PLUVIAIS	1.545,99	m2
35 - Elaboração de orçamento > CONSTRUÇÃO CIVIL > INSTALAÇÕES DE PREVENÇÃO E COMBATE A INCÊNDIO > #1.6.2 - DE INSTALAÇÃO DE SPRINKLER	1.545,99	m2
35 - Elaboração de orçamento > ELETROTÉCNICA > SISTEMAS DE PROTEÇÃO CONTRA DESCARGAS ATMOSFÉRICAS - SPDA > #11.12.1 - DE SISTEMAS DE PROTEÇÃO CONTRA DESCARGAS ATMOSFÉRICAS - SPDA	1.545,99	m2
35 - Elaboração de orçamento > ELETROTÉCNICA > INSTALAÇÕES ELÉTRICAS > DE INSTALAÇÕES ELÉTRICAS EM BAIXA TENSÃO > #11.10.1.1 - PARA FINS RESIDENCIAIS	1.545,99	m2
35 - Elaboração de orçamento > CONSTRUÇÃO CIVIL > EDIFICAÇÕES > DE ACESSIBILIDADE DE EDIFICAÇÃO > #1.1.3.4 - PARA FINS DIVERSOS	1.545,99	m2

Após a conclusão das atividades técnicas o profissional deve proceder a baixa desta ART

**5. Observações**

Construc?ao de Creche no Muni?pio de Jaguaribe/CE ? FNDE ? Creche Pre?-Escola Tipo 1.

**6. Declarações**

- Declaro que estou cumprindo as regras de acessibilidade previstas nas normas técnicas da ABNT, na legislação específica e no decreto n. 5296/2004.

**7. Entidade de Classe**

NENHUMA - NÃO OPTANTE

**8. Assinaturas**

Declaro serem verdadeiras as informações acima

YUKIO DIÓGENES BEZERRA - CPF: 051.900.083-80

\_\_\_\_\_, \_\_\_\_\_ de \_\_\_\_\_ de \_\_\_\_\_

Local

data

MUNICÍPIO DE JAGUARIBE - CNPJ: 07.443.708/0001-66

**9. Informações**

\* A ART é válida somente quando quitada, mediante apresentação do comprovante do pagamento ou conferência no site do Crea.

**10. Valor**

A autenticidade desta ART pode ser verificada em: <https://crea-ce.sitac.com.br/publico/>, com a chave: 270C3  
 Impresso em: 11/03/2025 às 14:25:08 por: , ip: 187.19.232.88





**Anotação de Responsabilidade Técnica - ART**  
**Lei nº 6.496, de 7 de dezembro de 1977**

**CREA-CE**

**ART OBRA / SERVIÇO**  
**Nº CE20251613077**

**Conselho Regional de Engenharia e Agronomia do Ceará**

INICIAL

**1. Responsável Técnico**

**ABSOLON CAVALCANTE MOTA NETO**

Título profissional: **ENGENHEIRO CIVIL, ESPECIALIZAÇÃO EM BIM - BUILDING INFORMATION MODELING**

RNP: **0615727611**  
 Registro: **324190CE**

Empresa contratada: **ABSOLON CAVALCANTE MOTA NETO EIRELI ME**

Registro : **0010377441-CE**

**2. Dados do Contrato**

Contratante: **MUNICÍPIO DE JAGUARIBE**  
**PRAÇA SENADOR FERNANDES TÁVORA**

CPF/CNPJ: **07.443.708/0001-66**  
 Nº: **S/N**

Complemento:

Bairro: **CENTRO**

Cidade: **JAGUARIBE**

UF: **CE**

CEP: **63475000**

Contrato: **Não especificado**

Celebrado em:

Valor: **R\$ 9.985,00**

Tipo de contratante: **Pessoa Jurídica de Direito Público**

Ação Institucional: **NENHUMA - NÃO OPTANTE**

**3. Dados da Obra/Serviço**

**RUA PROJETADA 03**

Nº: **S/N**

Complemento:

Bairro: **Acrísio Barreira**

Cidade: **JAGUARIBE**

UF: **CE**

CEP: **63475000**

Data de Início: **03/02/2025**

Previsão de término: **31/12/2025**

Coordenadas Geográficas: **-5.910335, -38.619872**

Finalidade:

Código: **Não Especificado**

Proprietário: **MUNICÍPIO DE JAGUARIBE**

CPF/CNPJ: **07.443.708/0001-66**

**4. Atividade Técnica**

	Quantidade	Unidade
14 - Elaboração		
80 - Projeto > ESTRUTURAS > FUNDAÇÕES > DE FUNDAÇÕES SUPERFICIAIS > #2.9.1.2 - EM SAPATAS ISOLADAS	2.925,00	m2
80 - Projeto > GEOTECNIA E GEOLOGIA DA ENGENHARIA > OBRAS DE TERRA > DE OBRAS DE TERRA > #3.3.1.9 - TERRAPLENAGEM	2.925,00	m2
18 - Fiscalização		
60 - Fiscalização de obra > ESTRUTURAS > FUNDAÇÕES > DE FUNDAÇÕES SUPERFICIAIS > #2.9.1.2 - EM SAPATAS ISOLADAS	2.925,00	m2
60 - Fiscalização de obra > GEOTECNIA E GEOLOGIA DA ENGENHARIA > OBRAS DE TERRA > DE OBRAS DE TERRA > #3.3.1.9 - TERRAPLENAGEM	2.925,00	m2
16 - Execução		
35 - Elaboração de orçamento > ESTRUTURAS > FUNDAÇÕES > DE FUNDAÇÕES SUPERFICIAIS > #2.9.1.2 - EM SAPATAS ISOLADAS	2.925,00	m2
35 - Elaboração de orçamento > GEOTECNIA E GEOLOGIA DA ENGENHARIA > OBRAS DE TERRA > DE OBRAS DE TERRA > #3.3.1.9 - TERRAPLENAGEM	2.925,00	m2

Após a conclusão das atividades técnicas o profissional deve proceder a baixa desta ART

**5. Observações**

PROJETO DE GEORREFERENCIAMENTO, IMPLANTAÇÃO, TERRAPLANAGEM, FUNDAÇÃO, ORÇAMENTO E FISCALIZAÇÃO DA CONSTRUÇÃO DE CRECHE PRÉ-ESCOLA TIPO 01 (PADRÃO FNDE), LOCALIZADA NA SEDE DO MUNICÍPIO DE JAGUARIBE-CE. (CONFORME TERMO DE COMPROMISSO Nº 967787/2024).

**6. Declarações**

- Declaro que estou cumprindo as regras de acessibilidade previstas nas normas técnicas da ABNT, na legislação específica e no decreto n. 5296/2004.

**7. Entidade de Classe**

NENHUMA - NÃO OPTANTE

A autenticidade desta ART pode ser verificada em: <https://crea-ce.sitac.com.br/publico/>, com a chave: x8W39  
 Impresso em: 27/03/2025 às 17:13:15 por: , ip: 187.19.232.185





**Anotação de Responsabilidade Técnica - ART**  
**Lei nº 6.496, de 7 de dezembro de 1977**

**CREA-CE**

**ART OBRA / SERVIÇO**  
**Nº CE20251613077**

**Conselho Regional de Engenharia e Agronomia do Ceará**

INICIAL

**8. Assinaturas**

Declaro serem verdadeiras as informações acima

\_\_\_\_\_, \_\_\_\_\_ de \_\_\_\_\_ de \_\_\_\_\_  
 Local data



Documento assinado eletronicamente  
 com credenciais de login e senha

**ABSOLON CAVALCANTE MOTA NETO**  
 RNP: 0615727611  
 Data: 27/03/2025 17:13:15

**ABSOLON CAVALCANTE MOTA NETO - CPF: 031.832.753-84**

**MUNICIPIO DE JAGUARIBE - CNPJ: 07.443.708/0001-66**

**9. Informações**

\* A ART é válida somente quando quitada, mediante apresentação do comprovante do pagamento ou conferência no site do Crea.

**10. Valor**

Valor da ART: **R\$ 103,03** Registrada em: **27/03/2025** Valor pago: **R\$ 103,03** Nosso Número: **8217809187**

A autenticidade desta ART pode ser verificada em: <https://crea-ce.sitac.com.br/publico/>, com a chave: x8W39  
 Impresso em: 27/03/2025 às 17:13:15 por: , ip: 187.19.232.185

