

01 PLANTA DE LAYOUT
ESCALA 1/50

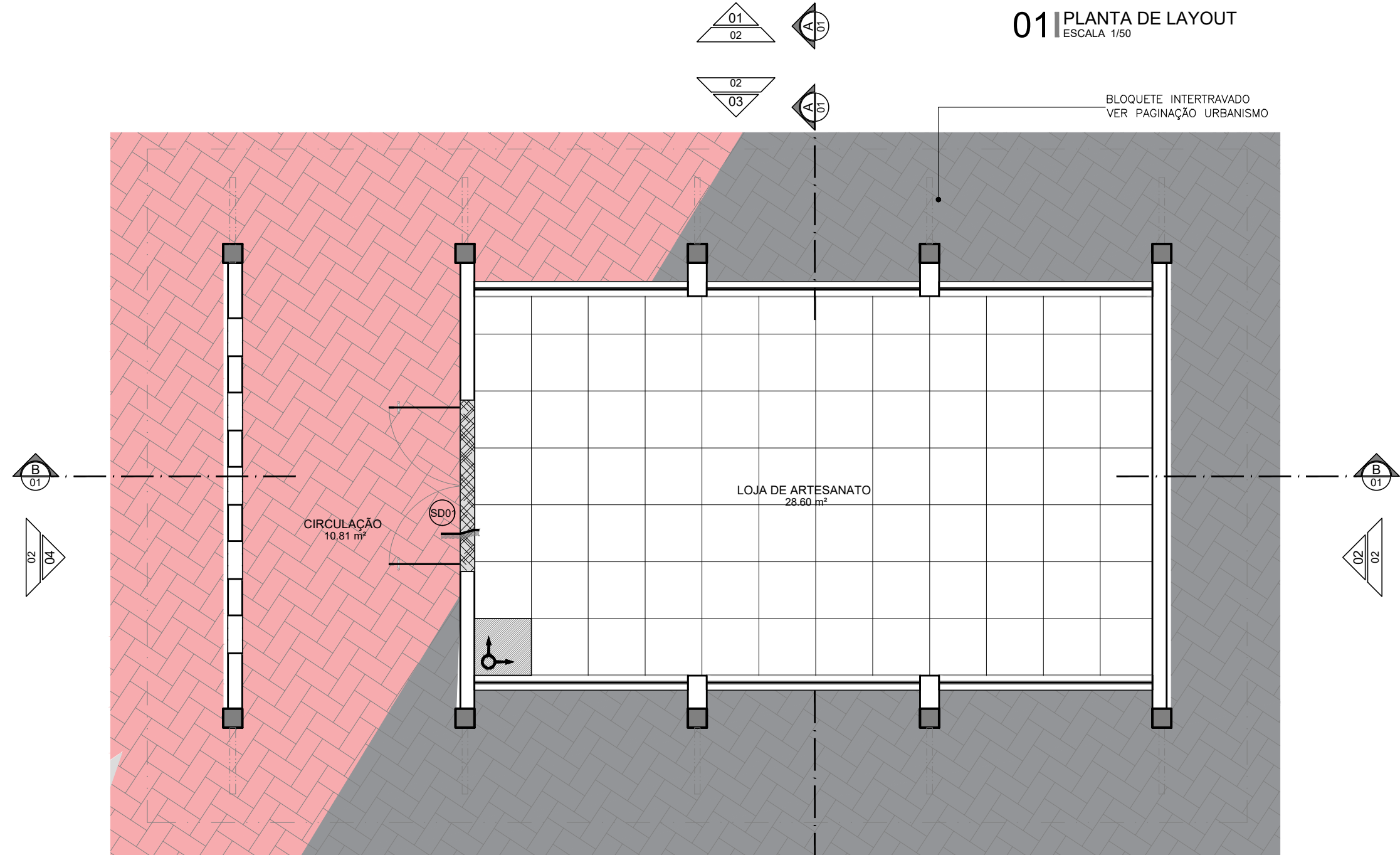

03 PLANTA DE PAGINAÇÃO DE PISO
ESCALA 1/50

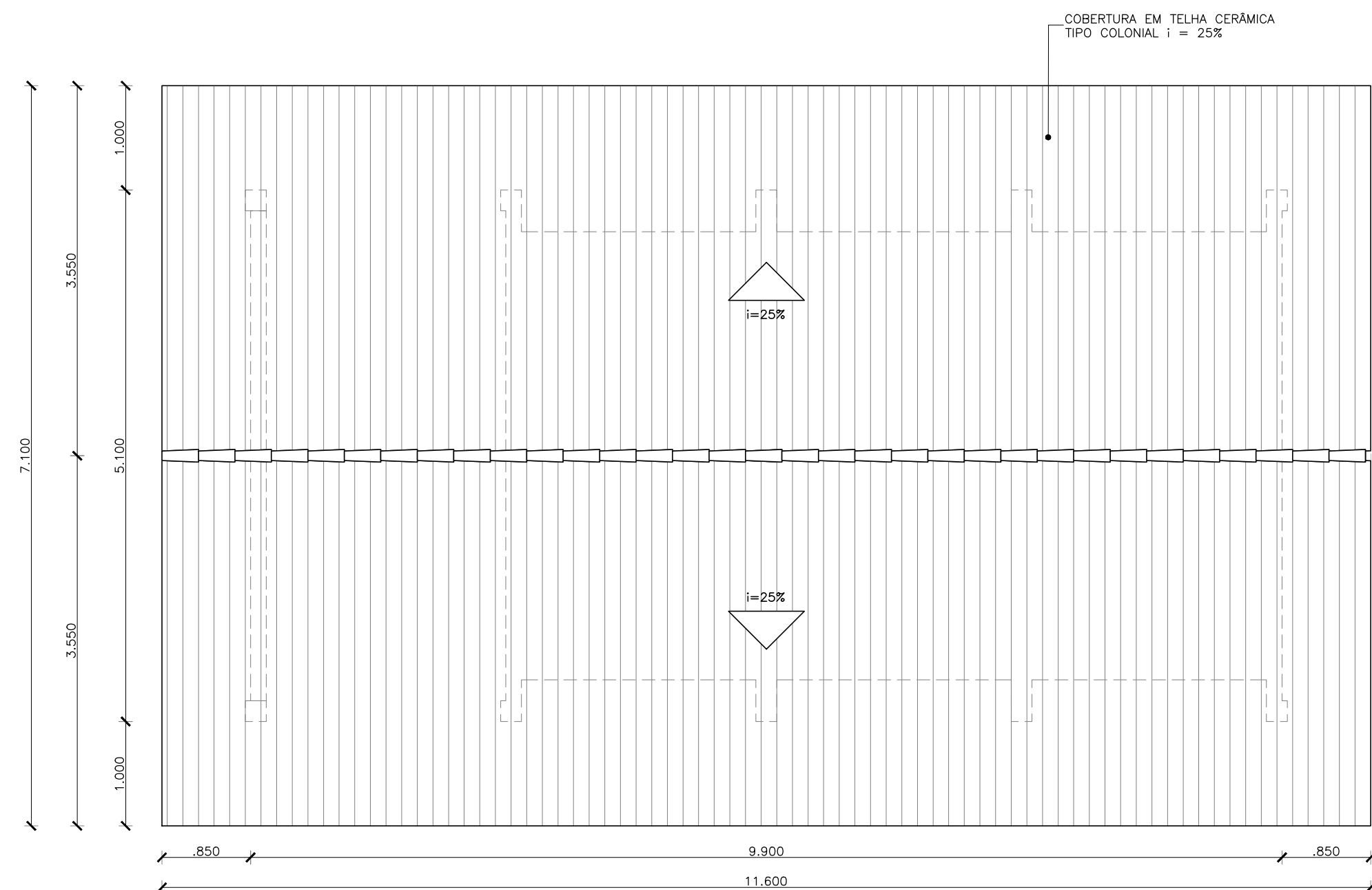

05 PLANTA DE COBERTURA
ESCALA 1/50

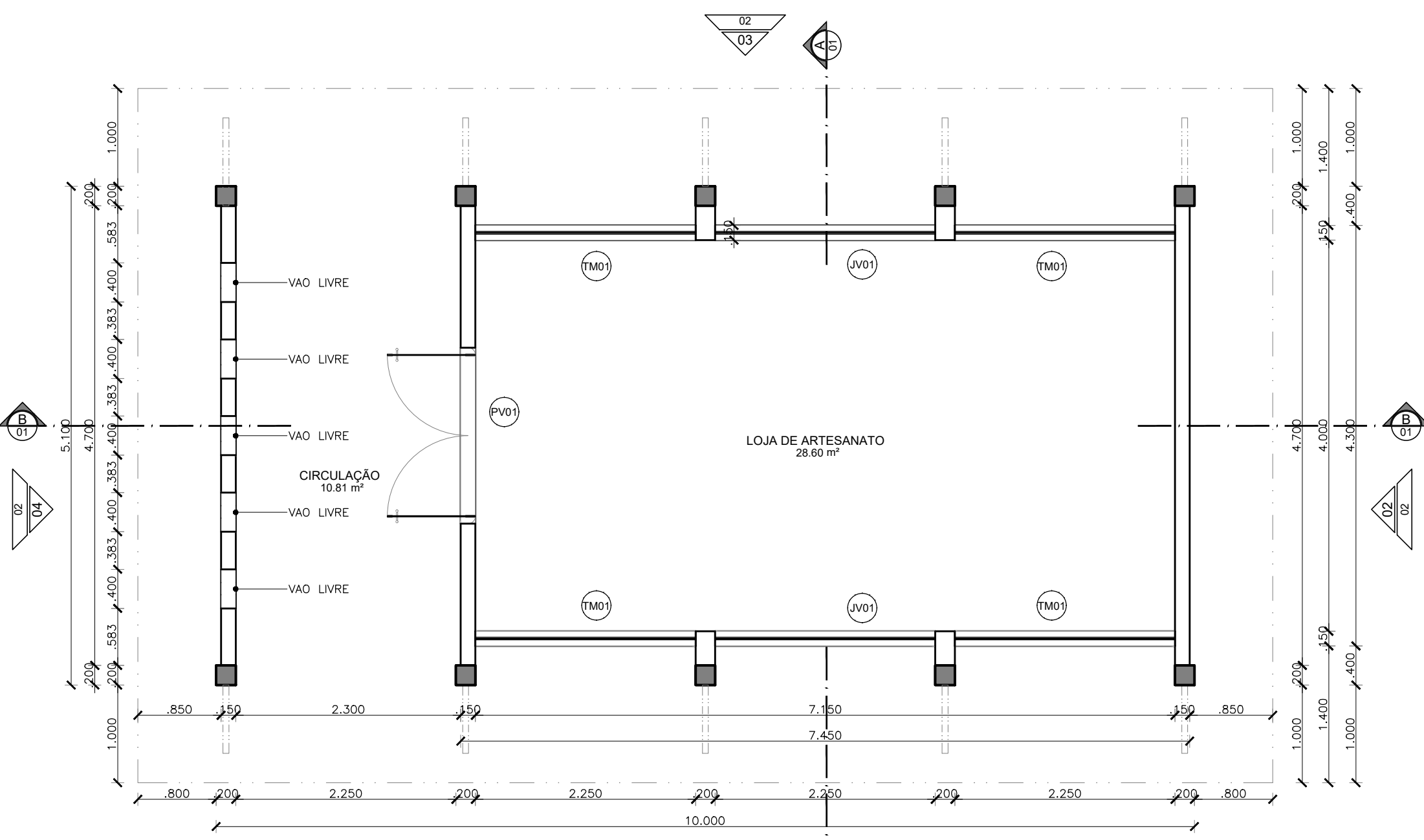

02 PLANTA CONSTRUTIVA
ESCALA 1/50

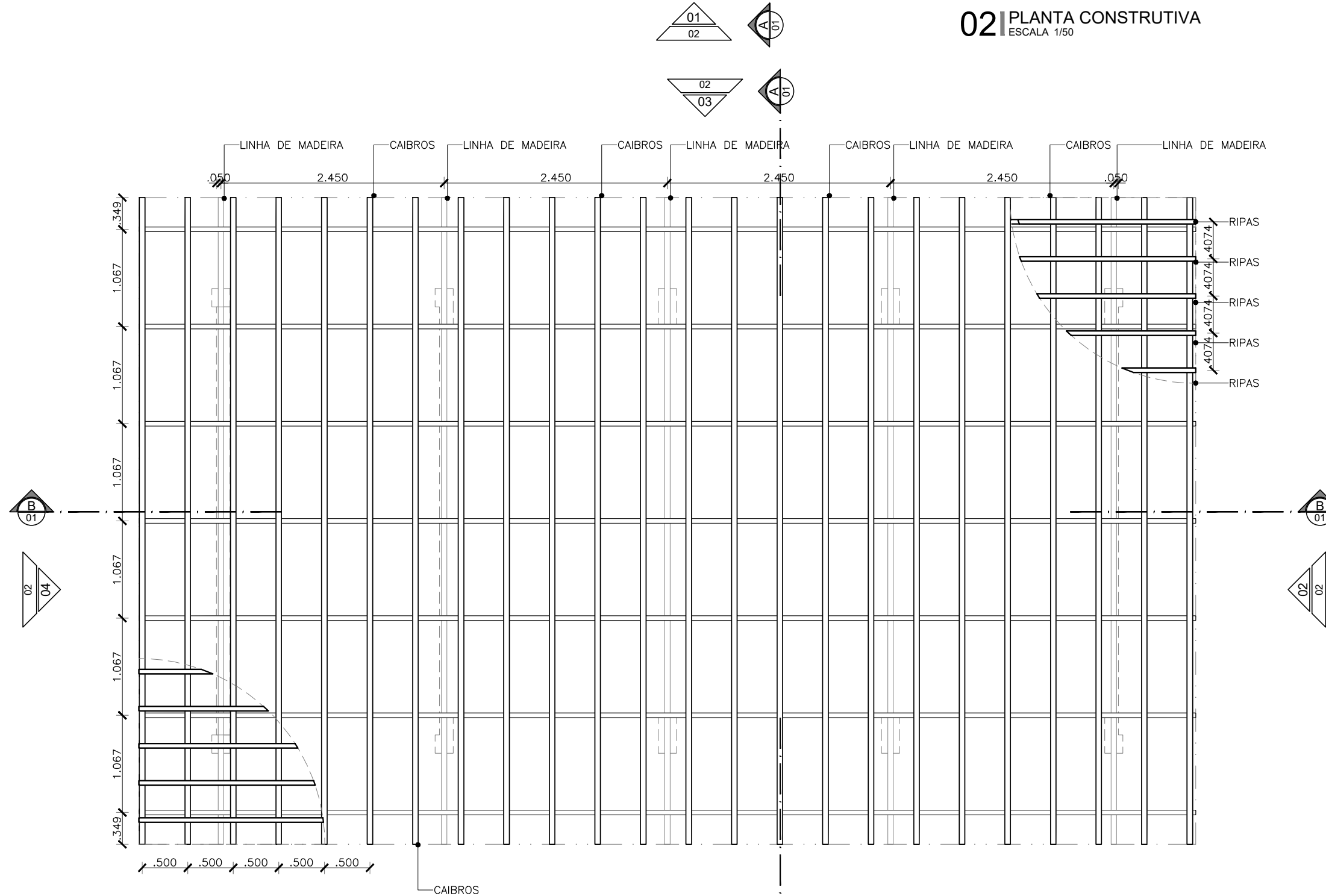

04 PLANTA DE MADEIRAMENTO
ESCALA 1/50

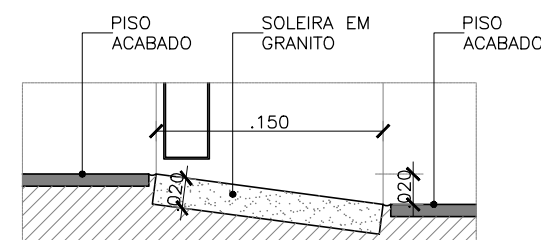

06 SOLEIRA SD01
SOLEIRA RAMPADA
ESCALA 1/5

| LEGENDA DE REVESTIMENTOS - LOJA DE ARTESANATO | |
|---|--|
| | PISO |
| 01 | Porcelanato 60 x 60 cm - acabamento natural retificado e junta seca - USO 6 - Linha Loft SGR, Ipo Cecrisa Portinari ou equivalente |
| 02 | Bloquete intertravado ver paginação urbanismo |
| | PAREDE e FACHADA |
| 01 | Textura acrílica na cor Camurça, Suvinil Texturato Premium Efeito Brilho ou equivalente. |
| 02 | Alvenaria de tijolo maciço aparente |
| 03 | Alvenaria rebocada e pintada de branco para futura aplicação de Grafite |
| | TETO |
| 01 | Estrutura de madeira aparente e cobertura em telha cerâmica tipo colonial |
| 02 | Laje de ferro rebocada e pintada com tinta fosca na cor branco neve da Suvinil ou equivalente |

LEGENDA DE PISOS

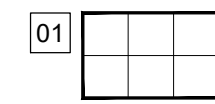

LEGENDA SÍMBOLOS - PISO

| | | | |
|--|--|--|------------------------------|
| | SOLEIRA EM GRANITO CINZA PRATA COM ACABAMENTO POLIDO OU SIMILAR + 2 cm | | MARCO DE INÍCIO DA PAGINAÇÃO |
| | INDICAÇÃO DE CONTINUIDADE DE NÍVEL (SN) | | |
| | INDICAÇÃO DE MUDANÇA DE NÍVEL (SD) | | |
| | INDICAÇÃO DE MUDANÇA DE NÍVEL RAMPADA (SR) | | |

| LEGENDA DE DIVISÓRIAS E BANCADAS/BALCÕES | |
|--|---|
| | BANCADA EM GRANITO CINZA PRATA COM ACABAMENTO POLIDO OU SIMILAR |
| | DIVISÓRIA "NEOCOM SYSTEM" MOD. ALCOPLAC NORMATIZADO COR PRATTAN L151 OU EQUIVALENTE |

| SIGLAS E SÍMBOLOS | |
|-------------------|-------------------------------------|
| DAXX | Detalhe construtivo de arquitetura |
| DXX | Detalhe específico do desenho |
| | Referência do detalhe |
| | Número da prancha |
| | Indicação de revestimento de parede |
| | |
| | |

| QUADRO DE ESQUADRIAS | | | | | | | | DESCRIÇÃO |
|----------------------|-----|------|------|------|-----|------|--|---|
| NOM | QTD | LARG | ALT | PEIT | FLS | MOV | | Vidro temperado incolor e ferragens em aço inox |
| JV01 | 2 | 2,25 | 1,50 | 1,00 | 02 | FIXO | | Panela de vidro temperado com porta de giro - fixação com parafusos |
| TM01 | 4 | 2,25 | 1,50 | 1,00 | 01 | FIXO | | Panela de treliça de madeira com moldura em madeira maciça de reflorestamento |

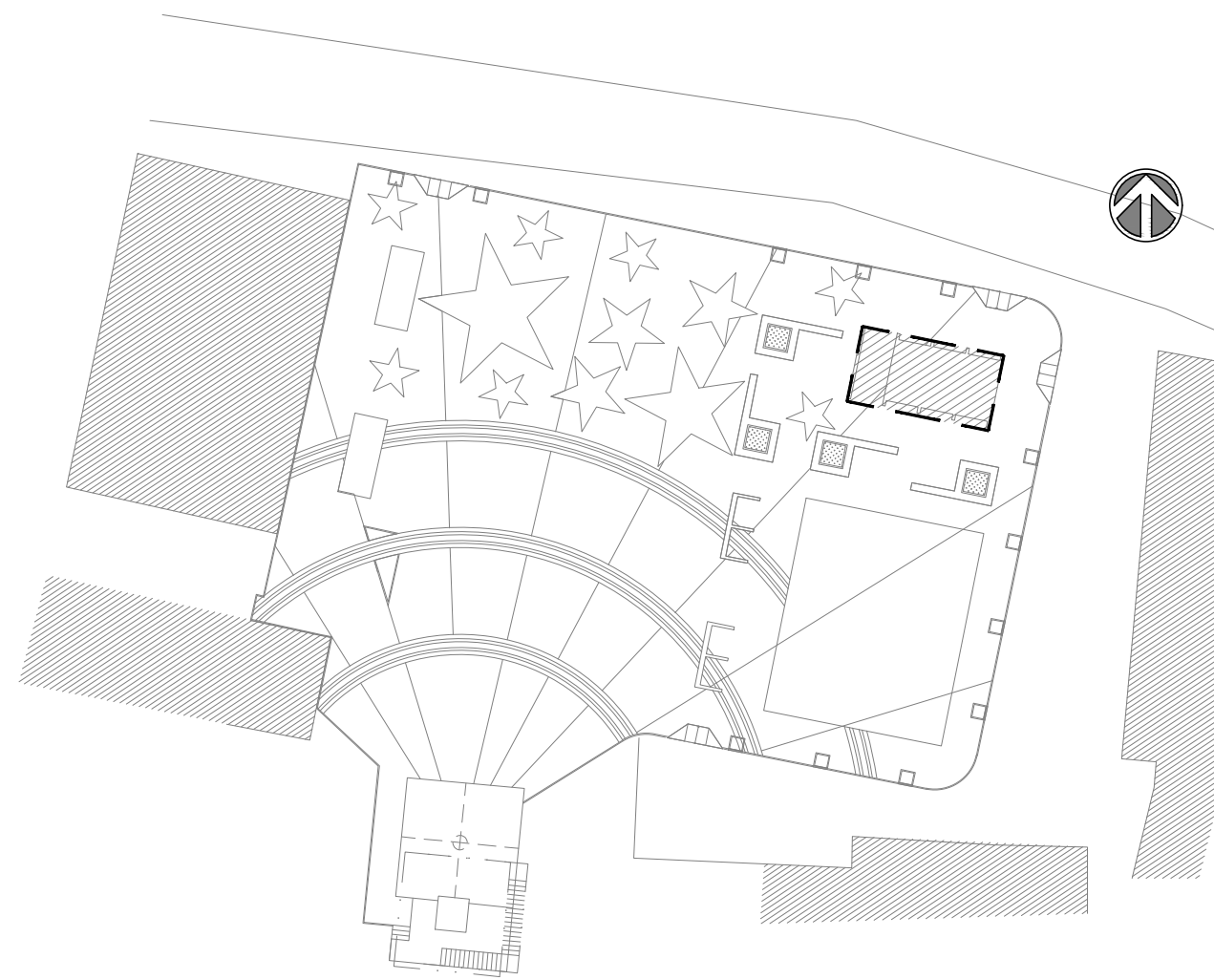

PLANTA DE LOCALIZAÇÃO
ESCALA 1/500

| | | | | | |
|------------------|--|---|--|---|--|
| FOLHA 01 / 19 | PROPRIETÁRIO: Prefeitura Municipal de Guaramiranga PROJETO: Praça Nossa Senhora de Fátima - ARQUITETURA LOCAL: Linha da Serra, S/N | DESENHO ARTHUR VISTO ARTHUR ESCALAS Indicada | RESPONSÁVEL ARTHUR ARTHUR DESENHO(S) LOJA ARTESANATO PLANTA | ENG. CIVIL ARTHUR VITOR MAGALHÃES VIEIRA CREA-CE 56671 REGISTRO NACIONAL 0614522650 | |
|------------------|--|---|--|---|--|



PREFEITURA MUNICIPAL DE
GUARAMIRANGA



SECRETARIA DE INFRAESTRUTURA

Praça Nsa. de Fátima

Linha da Serra

Guaramiranga - CE

MEMORIAL DESCRITIVO E JUSTIFICATIVO

ABRIL/2024

Rua Joaquim Alves Nogueira, 409 – CEP: 62.766-000 – Fone: (85) 3321.1130 CNPJ:

07.606.478/0001-09 – CGF: 06.920.268-0



PREFEITURA MUNICIPAL DE
GUARAMIRANGA



SECRETARIA DE INFRAESTRUTURA

ÍNDICE

| | | |
|------|---|---|
| 1. | APRESENTAÇÃO | 4 |
| 1.1. | INTRODUÇÃO | 4 |
| 1.2. | LOCALIZAÇÃO | 4 |
| 2. | INTERVENÇÕES E PREMISSAS GERAIS | 5 |
| 2.1. | DIRETRIZES E CONCEITOS PARA A ELABORAÇÃO DO PROJETO | 5 |
| 2.2. | PROGRAMA DE NECESSIDADES | 6 |
| 2.3. | ACESSIBILIDADE UNIVERSAL | 7 |
| 2.3. | INTERVENÇÕES PROPOSTAS | 8 |

Rua Joaquim Alves Nogueira, 409 – CEP: 62.766-000 – Fone: (85) 3321.1130 CNPJ:

07.606.478/0001-09 – CGF: 06.920.268-0



SECRETARIA DE INFRAESTRUTURA

LISTA DE FIGURAS

| | |
|---|----|
| Figura 1: Imagem de satélite com a localização da Praça de Nossa Senhora de Fátima - Linha da Serra e sua proximidade com o local do Mirante Linha da Serra. Fonte: Google adaptada | 4 |
| Figura 2: Imagem de satélite adicionada de imagem renderizada da proposta e integração dos novos equipamentos com o entorno..... | 6 |
| Figura 3: Perspectiva eletrônica renderizada da visual da nova praça..... | 7 |
| Figura 4: Perspectiva eletrônica renderizada do edifício proposto para a loja de artesanato. | 9 |
| Figura 5: Perspectiva eletrônica dos quiosques de artigos religiosos e sua integração com a imagem de Nossa Senhora de Fátima e o espaço destinado à missa campal..... | 9 |
| Figura 6: Perspectiva eletrônica dos quiosques de lanchonetes e sua área comum para colocação de mesas. | 10 |
| Figura 7: Perspectiva eletrônica do espaço de Parquinho, protegido por cercamento baixo. Ao fundo a conexão com os espaços de convivência propostos..... | 10 |
| Figura 8: Perspectiva eletrônica dos espaços de convivência, protegidos por vegetação e integrados ao projeto a partir de seu desenho e da escolha de seus materiais de revestimento. | 11 |
| Figura 9: Perspectiva eletrônica da vista superior da proposta, mostrando a paginação e sua integração e conexão com a imagem existente. | 11 |

SECRETARIA DE INFRAESTRUTURA

1. APRESENTAÇÃO

1.1. INTRODUÇÃO

Este memorial justificativo apresenta as propostas de intervenções físicas e funcionais para a obra da **Praça de Nossa Senhora de Fátima – Linha da Serra**.

O documento apresenta as soluções propostas relacionadas com a legislação, o terreno, o entorno, o programa de necessidades e outros fatores determinantes na definição do partido adotado.

Neste documento constam:

- Localização do terreno;
- Considerações gerais acerca das propostas adotadas.
- Intervenções propostas

1.2. LOCALIZAÇÃO

A terreno onde se encontra a Praça está localizado na região a oeste do centro da cidade de Guaramiranga. Ocupando parte de uma área em frente a residências, com proximidade também a pousadas e uma UPA. O acesso ao local se dá pela Via da Linha da Serra.



Figura 1: Imagem de satélite com a localização da Praça de Nossa Senhora de Fátima - Linha da Serra e sua proximidade com o local do Mirante Linha da Serra. Fonte: Google adaptada

Rua Joaquim Alves Nogueira, 409 – CEP: 62.766-000 – Fone: (85) 3321.1130 CNPJ:

07.606.478/0001-09 – CGF: 06.920.268-0



PREFEITURA MUNICIPAL DE
GUARAMIRANGA



SECRETARIA DE INFRAESTRUTURA

2. INTERVENÇÕES E PREMISSAS GERAIS

2.1. DIRETRIZES E CONCEITOS PARA A ELABORAÇÃO DO PROJETO

Por se tratar de uma área próxima a um valioso bem natural, é necessário que sua infraestrutura tenha influência mínima na paisagem local, considerando a menor quantidade possível de intervenções, se utilizando de materiais que tornem o projeto harmônico com o ambiente natural ao seu redor, evitando que sejam criados obstáculos ou questões problemáticas.

Visto que a praça conta com uma Imagem de Nossa Senhora de Fátima e é ponto de devoção, entende-se que há a necessidade de uma infraestrutura de apoio aos fiéis e visitantes do local. Além das edificações e mobiliários propostos, foi indicada também uma nova paginação no local, integrando parte da história relativa à Nossa Senhora de Fátima ao desenho proposto.



Figura 2: Imagem de satélite adicionada de imagem renderizada da proposta e integração dos novos equipamentos com o entorno.

2.2. PROGRAMA DE NECESSIDADES

O Programa de Necessidades foi definido de acordo com pesquisas de uso e demanda do local, buscando compreender a necessidade dos usuários e diversificando as possibilidades de serviços oferecidos para usufruto da população. Dessa forma, foram propostos espaços de recreação infantil, venda de artesanato, serviços alimentícios e ainda uma ampla área reservada à missa campal.

Rua Joaquim Alves Nogueira, 409 – CEP: 62.766-000 – Fone: (85) 3321.1130 CNPJ:

07.606.478/0001-09 – CGF: 06.920.268-0

SECRETARIA DE INFRAESTRUTURA



Figura 3: Perspectiva eletrônica renderizada da visual da nova praça.

| AMBIENTE | ÁREA (m²) |
|--------------------------------|-------------|
| Espaço para Missa Campal | ~727,18 |
| Loja de Artesanato | 28,60 |
| 04 Lojas de Artigos Religiosos | 3,10 (Cada) |
| Parquinho | 182,65 |
| Área de Convivência | 76,47 |
| 02 Lanchonetes | 6,84 (Cada) |
| 02 Banheiros Acessíveis | 3,40 (Cada) |
| Banheiros Coletivos – Masc. | 21,50 |
| Banheiros Coletivos – Fem. | 25,13 |
| Áreas ajardinadas | 48,91 |

2.3. ACESSIBILIDADE UNIVERSAL

Para qualquer obra nos dias atuais, a acessibilidade universal constitui uma premissa fundamental visto que a acessibilidade aos espaços deve ser garantida às pessoas com deficiência física ou mobilidade reduzida, estando as intervenções de acordo com a NBR-9050 de 2015, da ABNT e com o Estatuto do Idoso, Lei 10.741 de 2003.

O Decreto Federal nº 5.296, de 2 de dezembro de 2004, veio, definitivamente, regulamentar as Leis nº. 10.048, de 8 de novembro de 2000, e a nº. 10.098, de 19 de dezembro de 2000. Com este decreto, fica estabelecido tanto a prioridade ao atendimento das pessoas com deficiência ou mobilidade reduzida, incluindo gestantes, idosos, quanto a obrigatoriedade de implementação de acessibilidade física nos espaços públicos e coletivos urbanos e nas

Rua Joaquim Alves Nogueira, 409 – CEP: 62.766-000 – Fone: (85) 3321.1130 CNPJ:

07.606.478/0001-09 – CGF: 06.920.268-0



SECRETARIA DE INFRAESTRUTURA

edificações, como se observa em seu capítulo IV, referente à “implementação da acessibilidade arquitetônica e urbanística”, art. 10, onde determina que:

A concepção e a implantação dos projetos arquitetônicos e urbanísticos devem atender aos princípios do desenho universal, tendo como referências básicas as normas técnicas de acessibilidade da ABNT, a legislação específica e as regras contidas neste Decreto. (Decreto 5.296/2004 – Capítulo IV, art. 10)

Desta forma fica claro que os projetos devem assegurar pelo menos:

- Acessos ao seu interior, com comunicação com todas as suas dependências e serviços, livres de barreiras e obstáculos que impeçam ou dificultem a sua acessibilidade;
- Desníveis, das áreas de circulação internas ou externas, transpostos por meio de rampa ou equipamento eletromecânico de deslocamento vertical, garantindo um percurso livre de obstáculos;
- Dispor de sanitários acessíveis destinados ao uso por qualquer pessoa, inclusive as portadoras de deficiência ou com mobilidade reduzida;
- Estacionamento reservados para veículos que transportem pessoas portadoras de deficiência física ou visual, de preferência em locais próximos a sua entrada principal e de fácil acesso a circulação de pedestres;
- Alturas de superfícies de trabalho de uma cozinha ou escritório com alturas adequadas, bem como altura de prateleiras;
- Espaços livres para cadeiras de rodas ao redor de uma mesa de jantar ou de reuniões;
- Projetar sinalização que inclua símbolos significativos e intuitivos, posicionados ao lado de palavras, levando em consideração sua fácil leitura, para facilitar a comunicação com os deficientes visuais;

2.3. INTERVENÇÕES PROPOSTAS

Quanto à nova proposta, esta comportará atividades de lazer e serviço aos usuários, visando suporte aos visitantes e recreação para as crianças, tornando a área ainda mais apta a receber os usuários e criando um espaço de uso variado para a população residente do entorno.

➤ **Quiosques:** Devido à demanda de romeiros e residentes locais devotos de Nossa Senhora de Fátima, cuja imagem resplandece no local, entende-se a necessidade de quiosques de apoio aos visitantes, sejam estes para venda de artigos religiosos, artesanato ou mesmo como espaço de descanso, integração e alimentação. Os quiosques seguem uma identidade única, se utilizando de materiais de fácil manutenção e obtenção, que não destoam da proposta do local. Sua estrutura integra composições de concreto e madeira, se utilizando de revestimento em tijolinho e de esquadrias em muxarabi, possibilitando uma boa ventilação cruzada nos espaços. Foram propostos 2 quiosques destinados a venda de artigos religiosos, 1 quiosque para comércio de artesanato e

SECRETARIA DE INFRAESTRUTURA



Figura 4: Perspectiva eletrônica renderizada do edifício proposto para a loja de artesanato.



Figura 5: Perspectiva eletrônica dos quiosques de artigos religiosos e sua integração com a imagem de Nossa Senhora de Fátima e o espaço destinado à missa campal.

➤ **Quiosque de Alimentação:** No quiosque destinado a alimentação, foram propostos dois blocos de lanchonete, cada um com um banheiro acessível, acessado pela parte posterior das pequenas edificações. A cobertura das edificações é feita a partir de pilares de madeira robustos sustentando a estrutura que receberá telhas cerâmicas. A área central se comporta como uma varanda coberta, possibilitando a colocação de mesas de forma confortável e protegida de possíveis intempéries.

Rua Joaquim Alves Nogueira, 409 – CEP: 62.766-000 – Fone: (85) 3321.1130 CNPJ:

07.606.478/0001-09 – CGF: 06.920.268-0



Figura 6: Perspectiva eletrônica dos quiosques de lanchonetes e sua área comum para colocação de mesas.

➤ **Parquinho e Área de convivência:** Buscando a contemplação de espaços atrativos ao público infantil, propõe-se a colocação de um playground com área de convivência, possibilitando aos pais observarem seus filhos com segurança e conforto. O playground acontece em um espaço reservado, com um cercamento que delimita a área destinada as atividades dos infantes. As áreas de convivência acontecem com longos bancos com jardins altos que proporcionam encosto a estes. Seu material é indicado em madeira e pastilhas cerâmicas em tons terrosos, gerando integração com o revestimento em tijolinho das edificações próximas.



Figura 7: Perspectiva eletrônica do espaço de Parquinho, protegido por cercamento baixo. Ao fundo a conexão com

SECRETARIA DE INFRAESTRUTURA

os espaços de convivência propostos..



Figura 8: Perspectiva eletrônica dos espaços de convivência, protegidos por vegetação e integrados ao projeto a partir de seu desenho e da escolha de seus materiais de revestimento.

➤ **Conexão com a Imagem de Nossa Senhora de Fátima:** A paginação de piso proposta gera uma conexão com detalhes que marcam a história de Nossa Senhora de Fátima. Os feixes desenhados radialmente da base da estátua para o acesso da praça indicam a luz de Nossa Senhora convidando os fiéis aos seus braços. Além disso, 12 estrelas foram integradas ao piso intertravado em cinza e vermelho, indicando as 12 estrelas da coroa de Maria, que representam os 12 apóstolos de Jesus Cristo.



Figura 9: Perspectiva eletrônica da vista superior da proposta, mostrando a paginação e sua integração e conexão com a imagem existente.

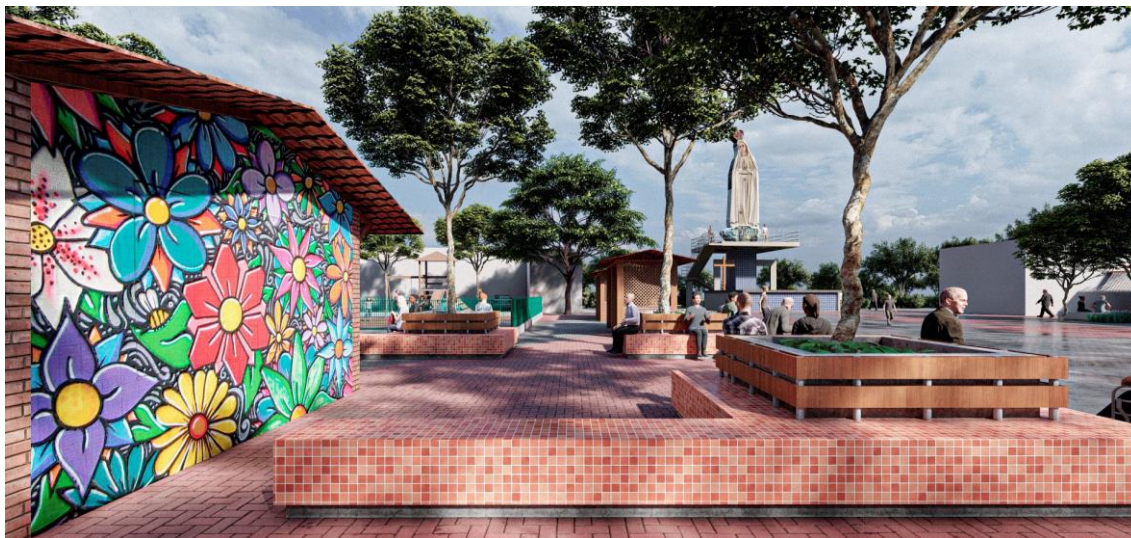

PREFEITURA MUNICIPAL DE
GUARAMIRANGA



SECRETARIA DE INFRAESTRUTURA

Fortaleza, abril de 2024.

RESPONSABILIDADE TÉCNICA

Arthur Vitor Magalhães Vieira

Engenheiro Civil

RNP 0614522650

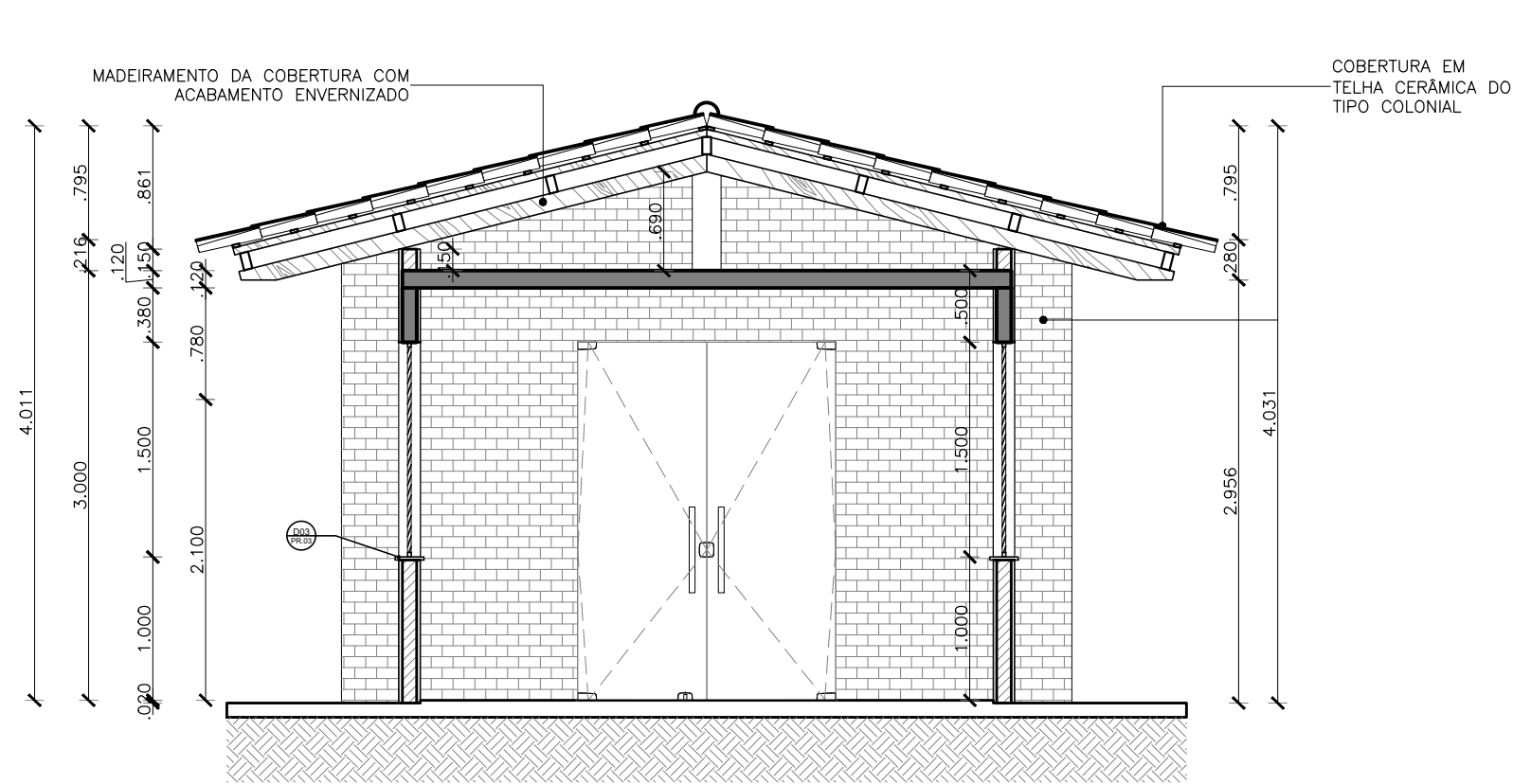

01 | CORTE AA

ESCALA 1/50

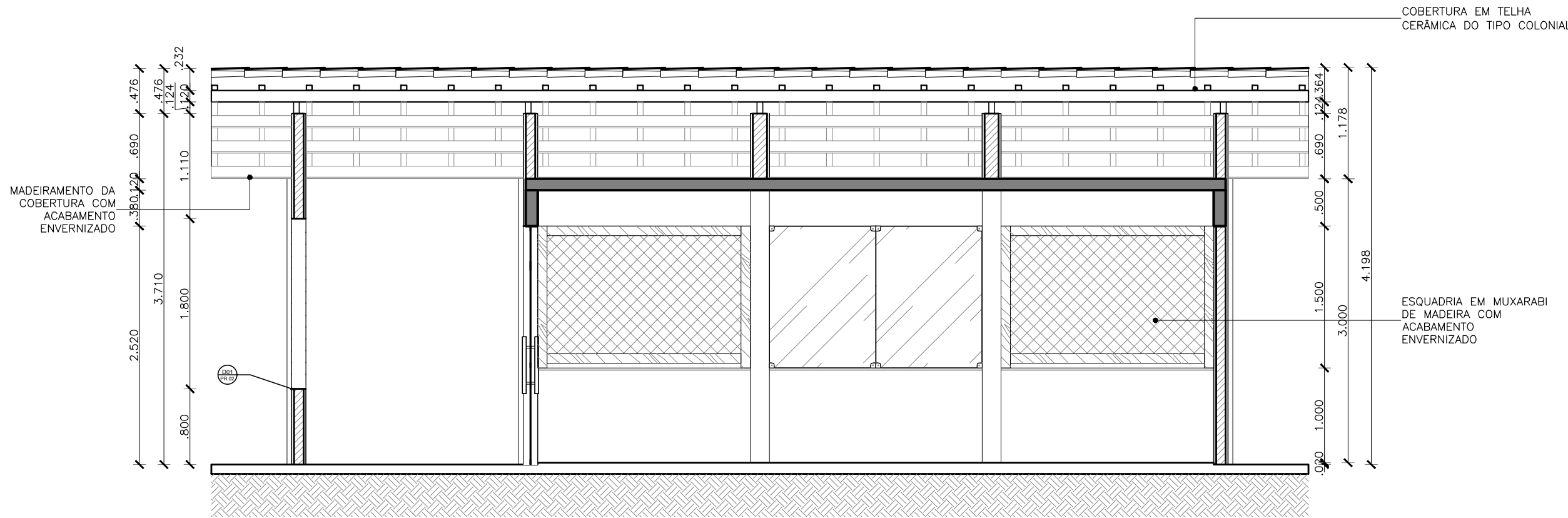

02 | CORTE BB

ESCALA 1/50

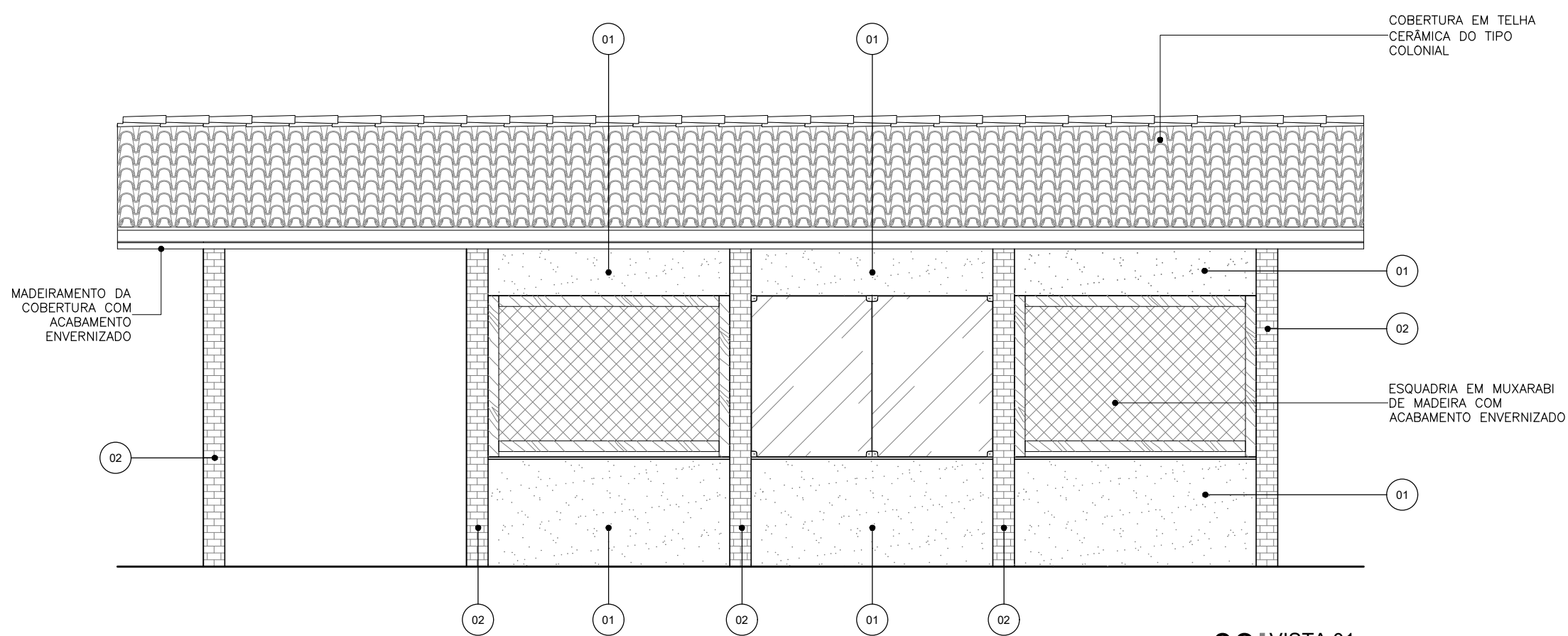

03 | VISTA 01

ESCALA 1/50

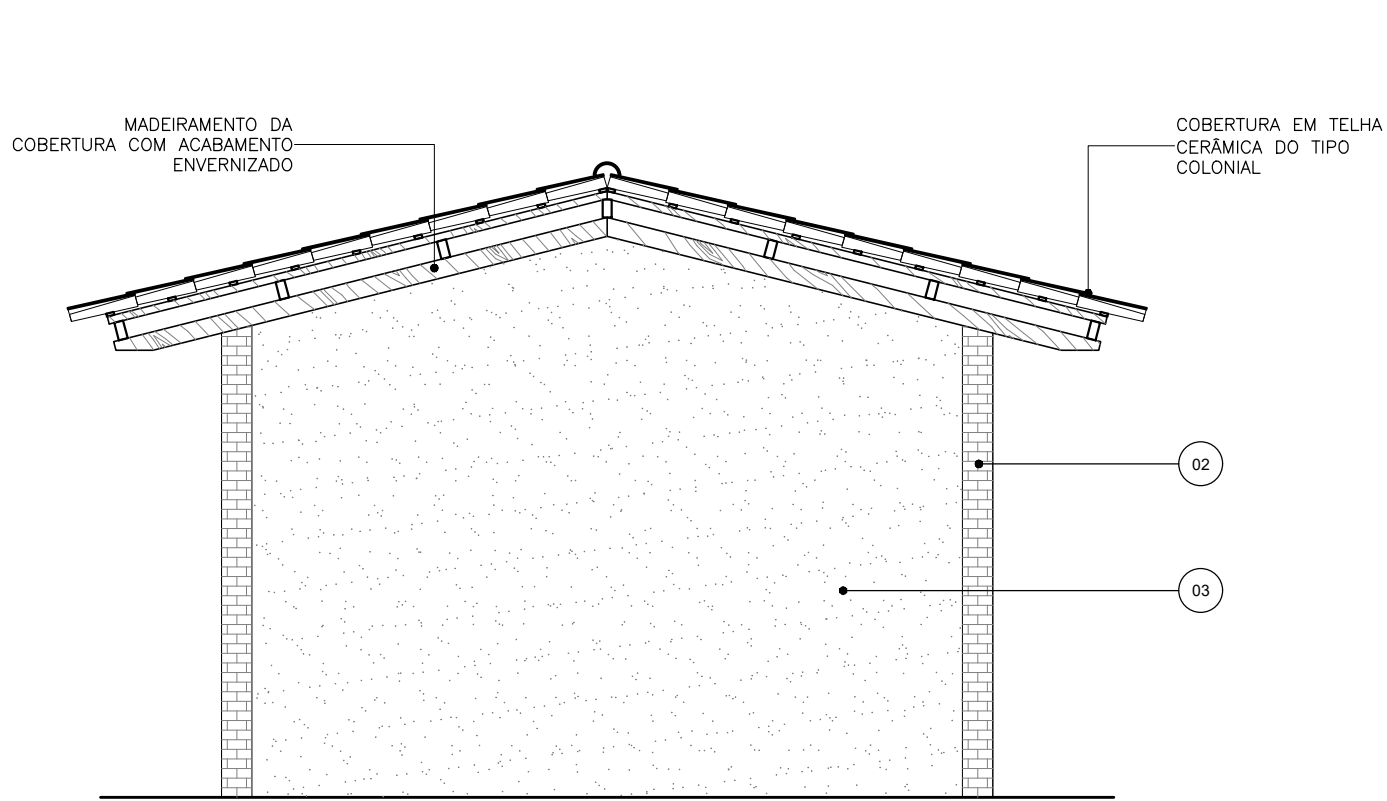

04 | VISTA 02

ESCALA 1/50

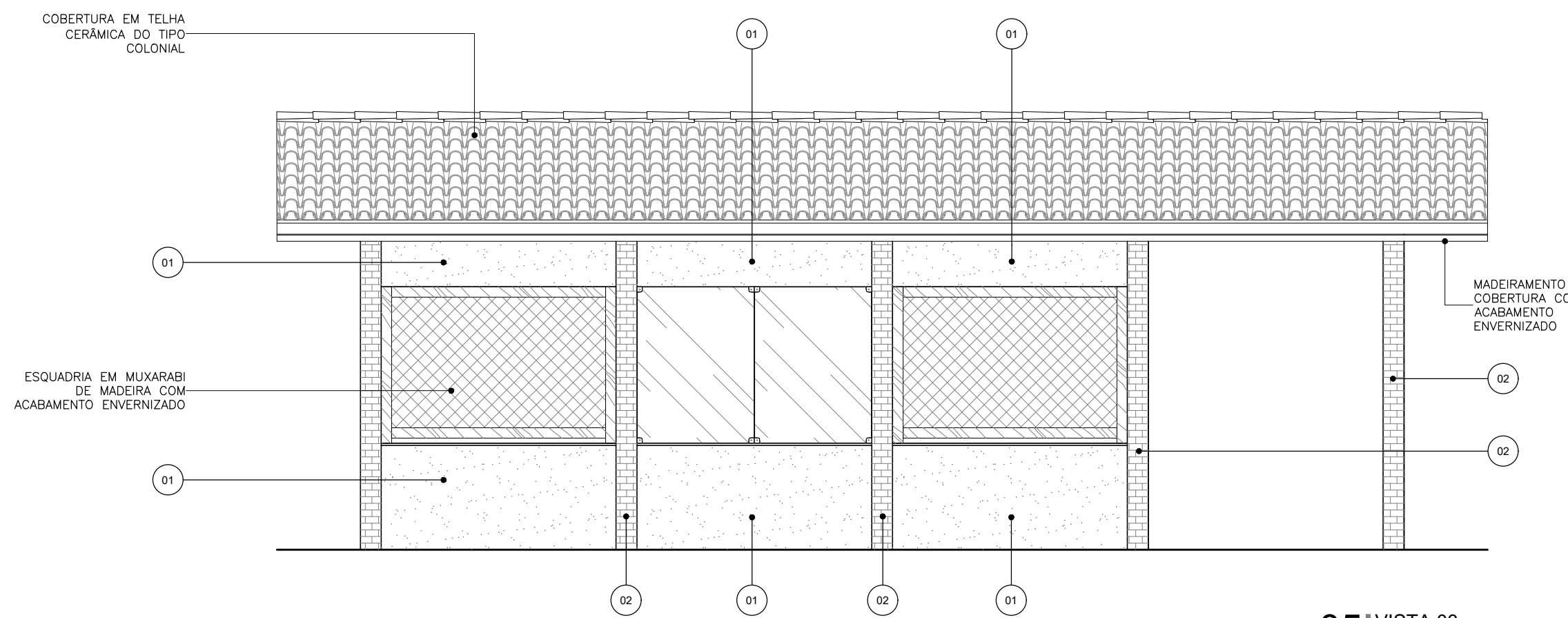

05 | VISTA 03

ESCALA 1/50

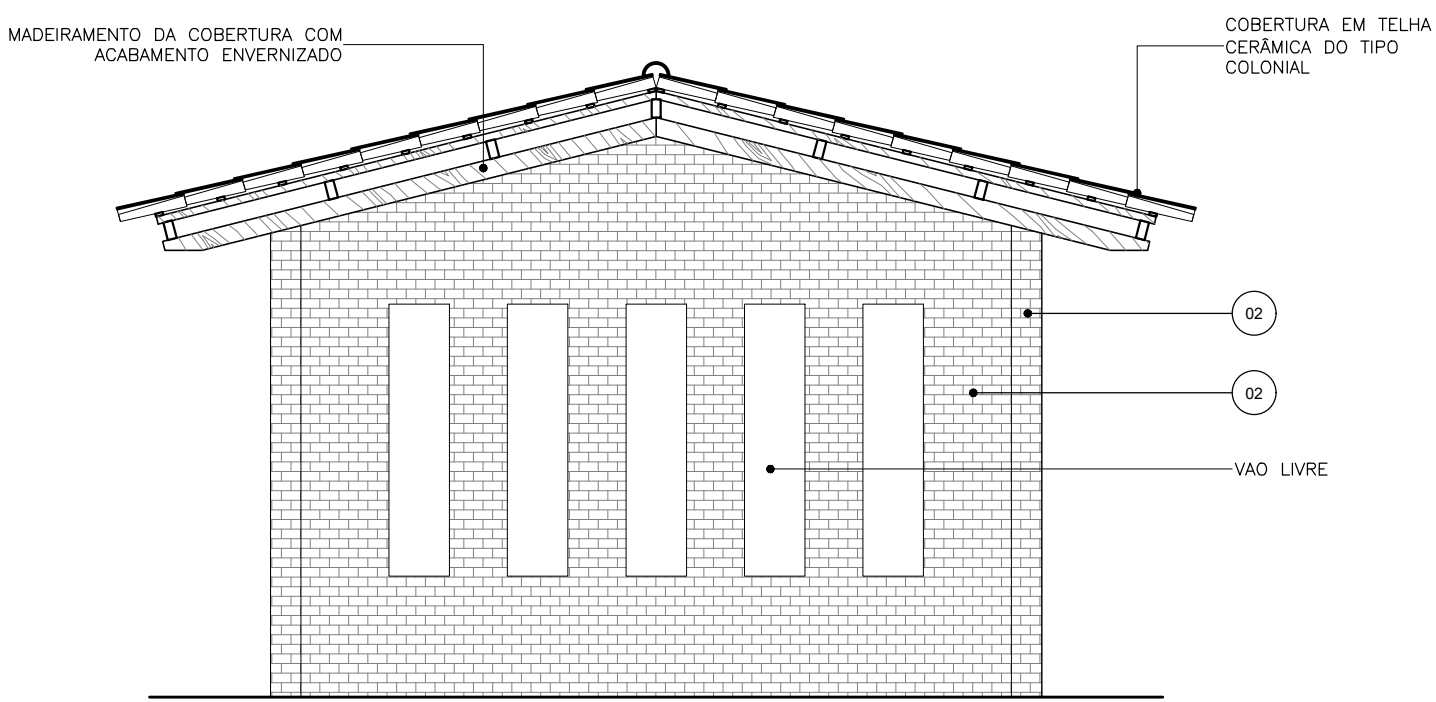

06 | VISTA 04

ESCALA 1/50

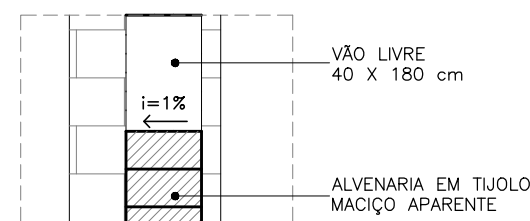

07 | D01 - DETALHE PEITORIL

ESCALA 1/10

| LEGENDA DE REVESTIMENTOS - LOJA DE ARTESANATO | |
|---|---|
| | PISO |
| 01 | Porcelanato 60 x 60 cm - acabamento natural retificado e junta seca - USO 6 - Linha Loft SGR, tipo Cecrisa Portinari ou equivalente |
| 02 | Bloquete intertravado vir paginação urbanismo |
| | PAREDE e FACHADA |
| 01 | Textura acrílica na cor Camurça, Suvinil Texturato Premium Efeito Brilho ou equivalente. |
| 02 | Alvenaria de tijolo maciço aparente |
| 03 | Alvenaria rebocada e pintada de branco para futura aplicação de Grafite |
| | TETO |
| 01 | Estrutura de madeira aparente e cobertura em telha cerâmica tipo colonial |
| 02 | Laje de ferro rebocada e pintada com tinta fosca na cor branco neve da Suvinil ou equivalente |

LEGENDA DE PISOS

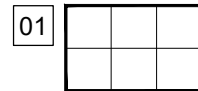

LEGENDA SÍMBOLOS - PISO

| | | | |
|--|---|--|------------------------------|
| | SOLEIRA EM GRANITO CINZA PRATA COM ACABAMENTO POLIDO OU SIMILAR, e = 2 cm | | MARCO DE INÍCIO DA PAGINAÇÃO |
| | INDICAÇÃO DE CONTINUIDADE DE NÍVEL (SN) | | |
| | INDICAÇÃO DE MUDANÇA DE NÍVEL (SD) | | |
| | INDICAÇÃO DE MUDANÇA DE NÍVEL RAMPADA (SR) | | |

| LEGENDA DE DIVISÓRIAS E BANCADAS/BALCÕES | |
|--|---|
| | BANCADA EM GRANITO CINZA PRATA COM ACABAMENTO POLIDO OU SIMILAR |
| | DIVISÓRIA "NEOCOM SYSTEM" MOD. ALCOPLAC NORMATIZADO COR PRATTAN L151 OU EQUIVALENTE |

| SIGLAS E SÍMBOLOS | | | |
|-------------------|------------------------------------|-------------------------------------|--|
| DXXX | Detalhe construtivo de arquitetura | Referência do detalhe | |
| DXX | Detalhe específico do desenho | | |
| | | Número da prancha | |
| | | Indicação de revestimento de parede | |

| QUADRO DE ESQUADRIAS | | | | | | | |
|----------------------|-----|------|------|------|-----|------|--|
| NOM | QTD | LARG | ALT | PEIT | FLS | MOV | DESCRIÇÃO |
| JV01 | 2 | 2.25 | 1.50 | 1.00 | 02 | FIXO | Vidro temperado incolor e Ferragens em aço inox |
| PV01 | 1 | 1.80 | 2.50 | - | 02 | GIRO | Panel de vidro temperado com porta de giro - fixação com perfil |
| TM01 | 4 | 2.25 | 1.50 | 1.00 | 01 | FIXO | Panel de treliça de madeira com moldura em madeira maciça de reforçamento. |

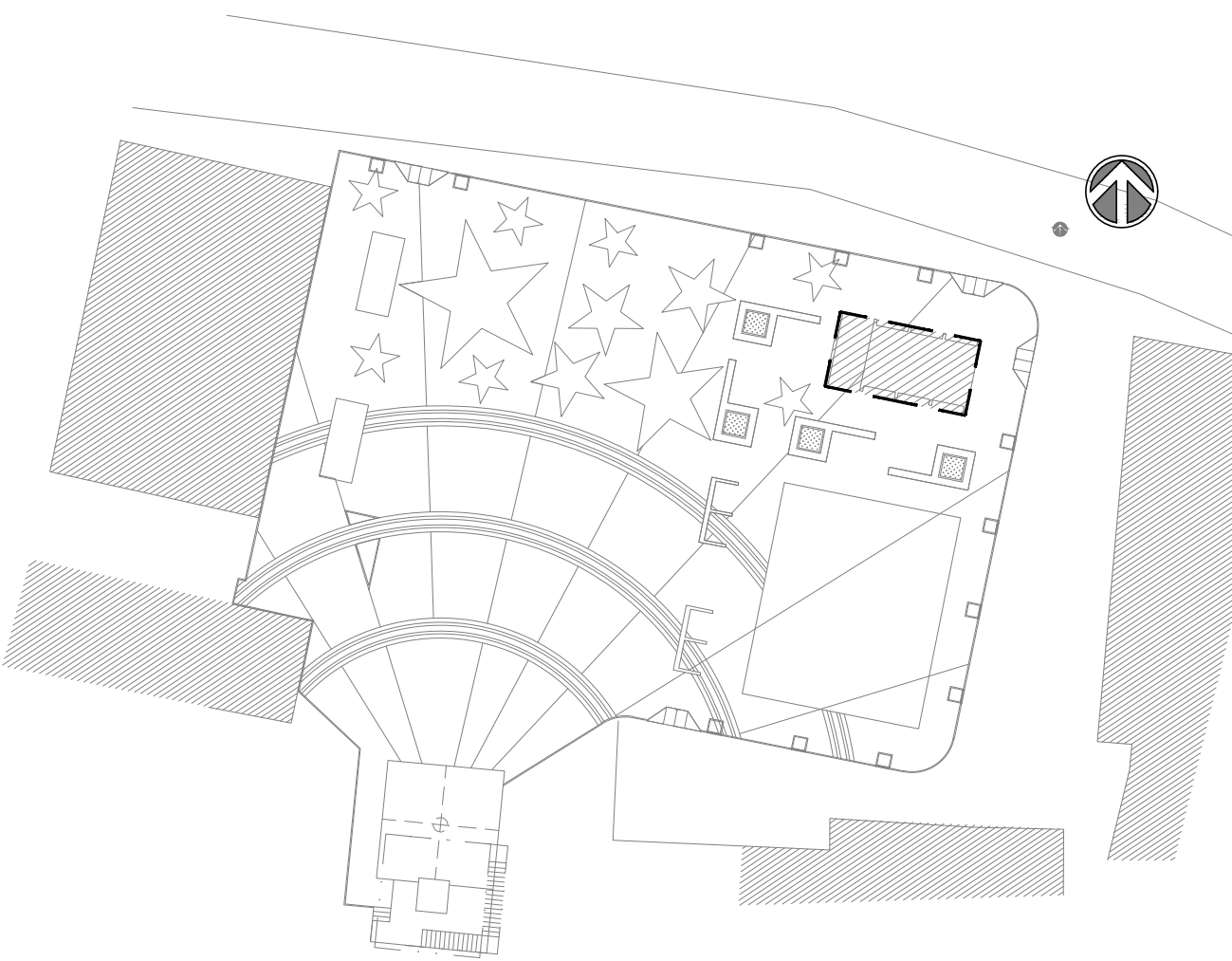

PLANTA DE LOCALIZAÇÃO

ESCALA 1/500

| | | | | |
|------------------|--|--|--|--|
| FOLHA 02 / 19 | PROPRIETÁRIO: Prefeitura Municipal de Guaramiranga PROJETO: Praça Nossa Senhora de Fátima - ARQUITETURA LOCAL: Linha da Serra, S/N | RESPONSÁVEL ARTHUR ARTHUR DESENHO(S) CORTE / FACHADA / DET | ENG. CIVIL ARTHUR VITOR MAGALHÃES VIEIRA CREA-CE 56671 REGISTRO NACIONAL 0614522650 | |
| | | | | |
| | | | | |
| | | | | |

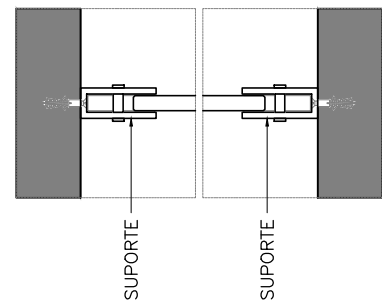
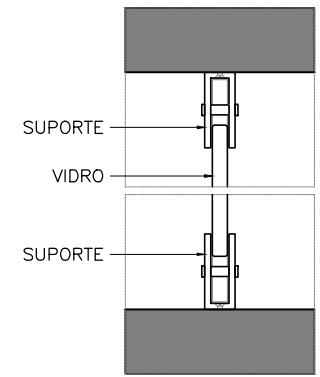
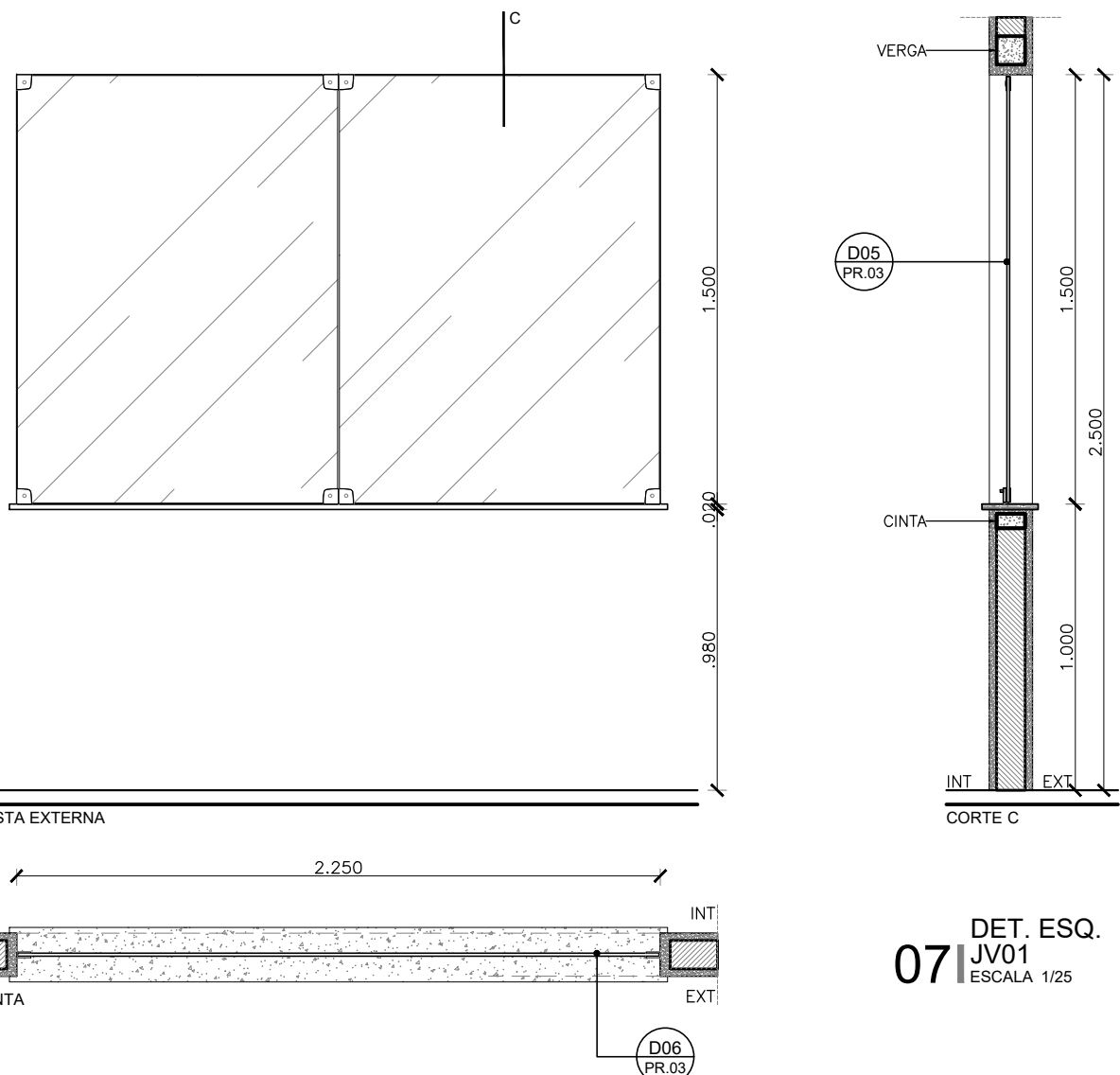
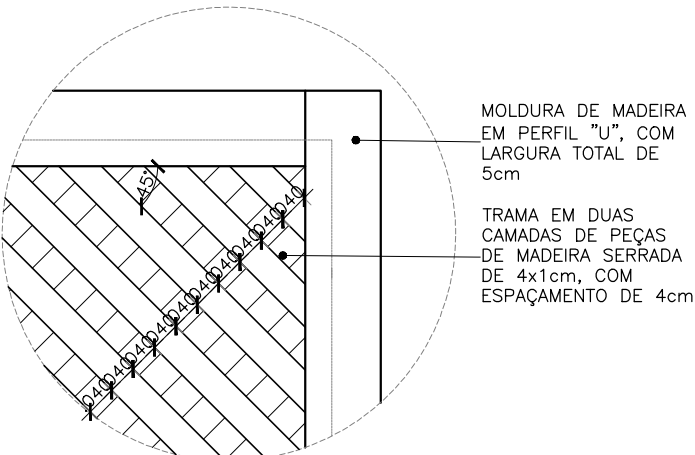
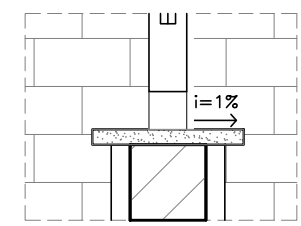
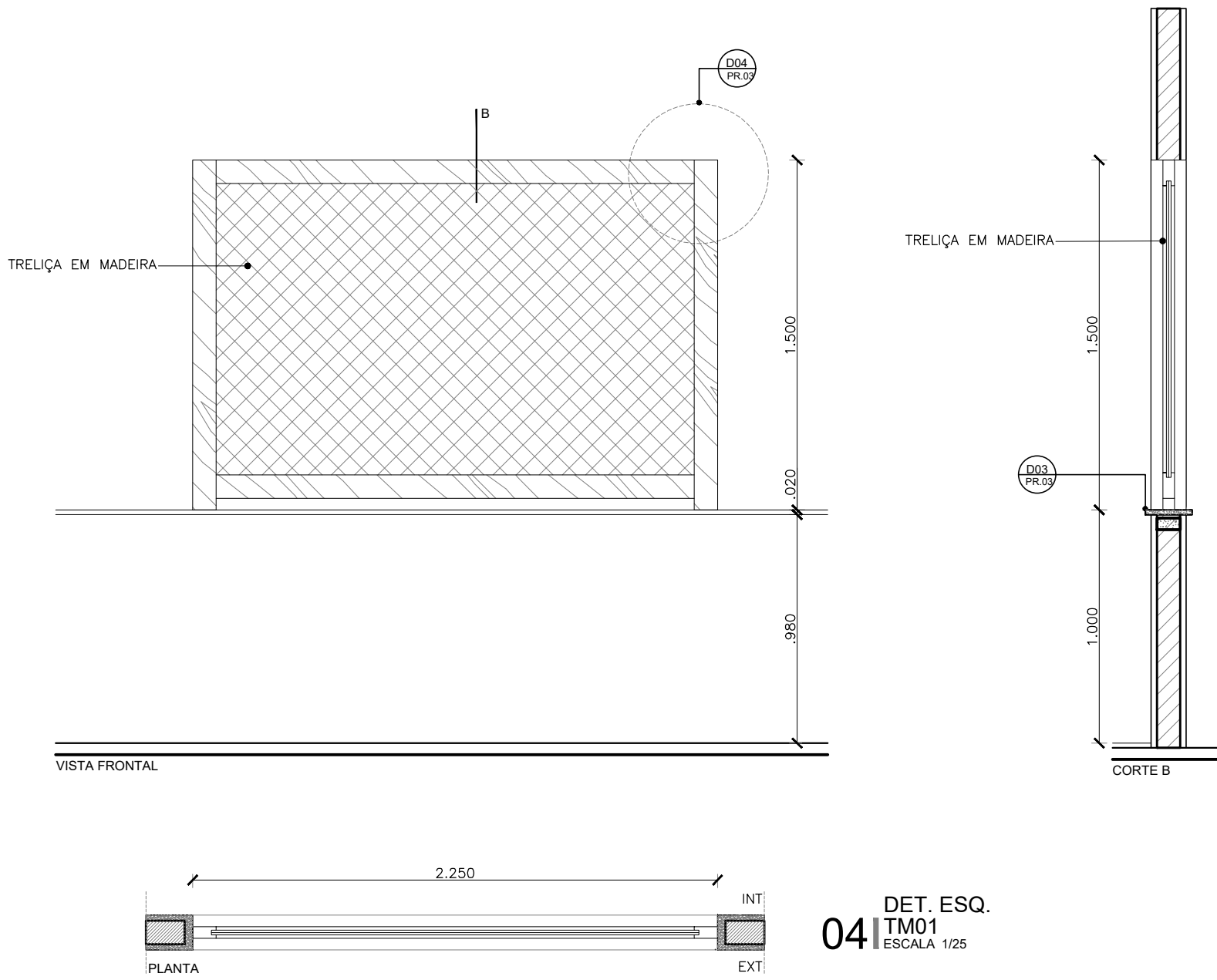
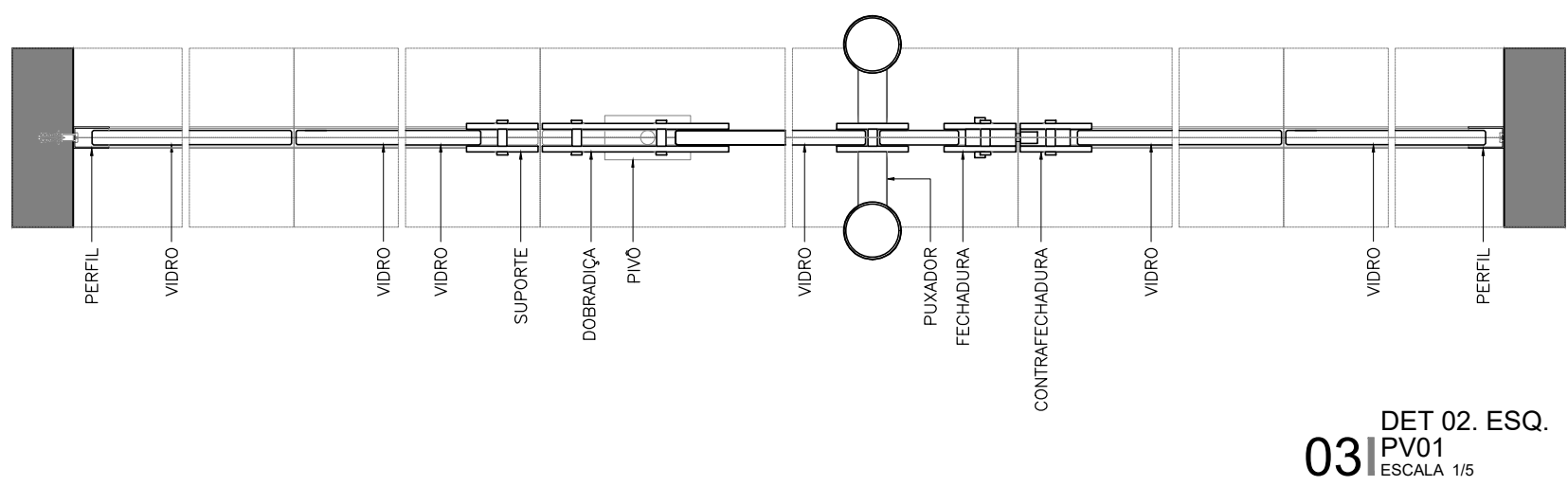
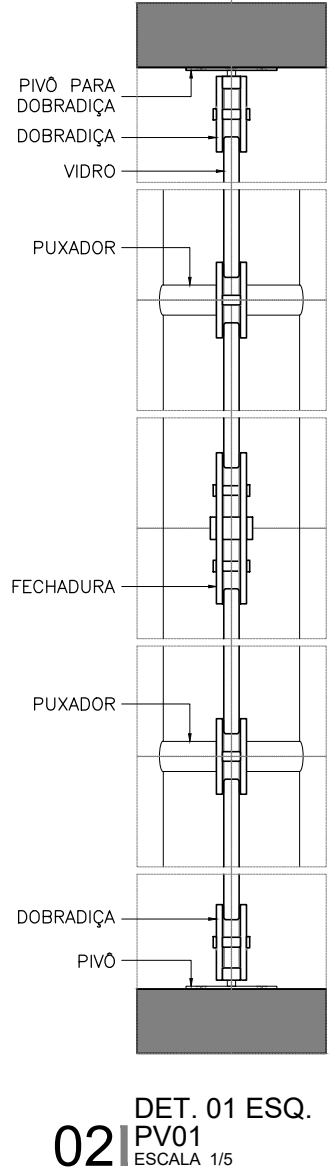
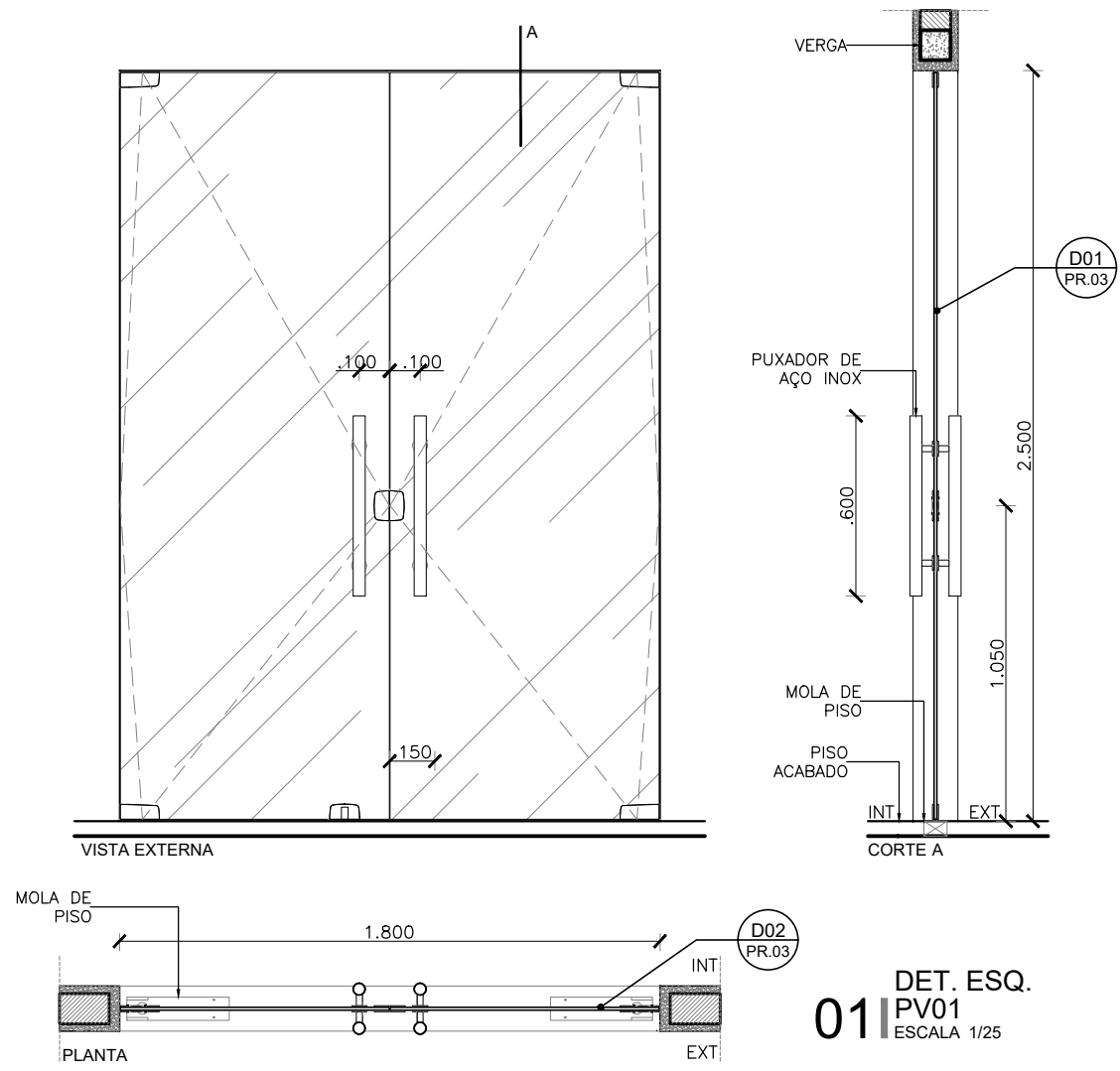

SIGLAS E SÍMBOLOS

| | | |
|------|------------------------------------|---|
| DAXX | Detalhe construtivo de arquitetura | <div> <div>Referência do detalhe</div> <div>DXX</div> <div>000</div> </div> |
| DXX | Detalhe específico do desenho | |
| | | |
| | | |
| | | <div> <div>Número da prancha</div> <div></div> </div> |
| | | <div> <div>Indicação de revestimento de parede</div> <div>XX</div> </div> |

QUADRO DE ESQUADRIAS

| NOM | QTD | LARG | ALT | PEIT | FLS | MOV | DESCRIÇÃO |
|------|-----|------|------|------|-----|------|---|
| JV01 | 2 | 2.25 | 1.50 | 1.00 | 02 | FIXO | Vidro temperado incolor e Ferragens em aço inox |
| PV01 | 1 | 1.80 | 2.50 | - | 02 | GIRO | Panel de vidro temperado com porta de giro - fixação com perfis |
| TM01 | 4 | 2.25 | 1.50 | 1.00 | 01 | FIXO | Panel de treliça de madeira com moldura em madeira maciça de reflorestamento. |

| ESPECIFICAÇÕES | | | |
|---|--|--|--|
| NOTAS GERAIS | | | |
| <ul style="list-style-type: none">Todas as medidas devem ser conferidas no local;As aberturas das portas de giro (direita ou esquerda) devem ser conferidas nas plantas baixas de cada bloco;Os detalhes foram desenhados com o intuito de ilustrar as situações possíveis existentes neste projeto, com redução de informações redundantes, desde que não prejudicasse o entendimento da situação, logo não houve a preocupação com as variações dentro de um mesmo detalhe nem com os desenhos específicos das peças;Todos os detalhes e especificações foram elaborados de acordo com a experiência deste escritório de arquitetura em execução em fábrica e montagem em obra de esquadrias, considerando a qualidade e praticidade na compra de material no mercado local, e podem eventualmente diferir de outras obras semelhantes já executadas;Toda e qualquer mudança nas especificações de materiais, fabricante e modelos diferentes dos usados como referência, deve ser priorizada a característica técnica do produto proposto e devem ser aprovadas pelo(s) arquiteto(s) especificador(es) antes da finalização de sua compra ou contratação do serviço de instalação.As linhas das esquadrias e acessórios deverão ser consideradas em função das características e dimensões de cada modelo, asseguradas as normas de desempenho do fabricante;Todas as normas técnicas incidentes nestas esquadrias deverão ser atendidas independente de especificação ou detalhamento em contrário. | | | |
| SOBRE AS PORTAS DE VIDRO (PV) | | | |
| <ul style="list-style-type: none">Serão em vidro temperado incolor 10 mm de borda lapidada, tipo Cebrace Habitat ou similar; com ferragens e puxadores em aço inox, tipo Dorma ou similar; terão molas hidráulicas de piso, tipo Dorma BTS80 ou similar, com silicone de proteção, tipo Dorma Slipprotect ou similar;Serão em vidro temperado verde 10 mm de borda lapidada, tipo Cebrace Emerald ou similar; com fixação em perfil de alumínio, tipo CBA ou similar, ferragens e puxadores em aço inox, tipo Dorma ou similar; terão molas hidráulicas de piso, tipo Dorma BTS80 ou similar, com silicone de proteção, tipo Dorma Slipprotect ou similar; | | | |
| Observações: | | | |
| <ul style="list-style-type: none">Todos os parafusos, porcas, arruelas, etc. usados na obra, serão, sem exceção, em aço inoxidável, tipo Inox-Par ou similar;Todo o silicone usado nos acabamentos e fixação das esquadrias de alumínio deverá ser branco de cura neutra, tipo Dow Corning ou similar; | | | |
| SOBRE AS JANELAS DE MADEIRA (JM) | | | |
| <ul style="list-style-type: none">Janelas Altas Fixas: serão em madeira maciça de reflorestamento (Lyptus seco a 12 %) envernizada, espessura de 20 mm; alternando venezianas fixas e vidro float incolor 4 mm, tipo Cebrace Linha Habitat Neutro ou equivalente; e ferragens em latão;Os peitoris deverão ser de granito cinza prata com inclinação de 1% pelo lado externo do ambiente e receber tratamento com selante; | | | |
| SOBRE AS JANELAS (JV), VISORES (VS) OU GUICHÊS (GC) DE VIDRO | | | |
| <ul style="list-style-type: none">As janelas serão em vidro temperado 8 mm, tipo Cebrace ou similar, com perfis em alumínio com pintura eletrolítica branca, tipo CBA ou similar;Os visores serão em vidro laminado reflexivo 4-4-1, tipo Cebrace ou similar, com perfis em alumínio anodizado natural, tipo CBA ou similar;Os guichês serão em vidro temperado 10 mm, tipo Cebrace ou similar, com perfis em aço inox polido; | | | |
| Observações: | | | |
| <ul style="list-style-type: none">Todos os parafusos, porcas, arruelas, etc. usados na obra, serão, sem exceção, em aço inoxidável, tipo Inox-Par ou similar;Todos os fechos serão em alumínio branco, tipo Udinese, Fermax, Fise ou similar;Todas as guarnições de EPDM de serão na cor preta, tipo Neobor ou similar;Todo o silicone usado nos acabamentos e fixação das esquadrias de alumínio deverá ser incolor de cura neutra, tipo Dow Corning ou similar; | | | |

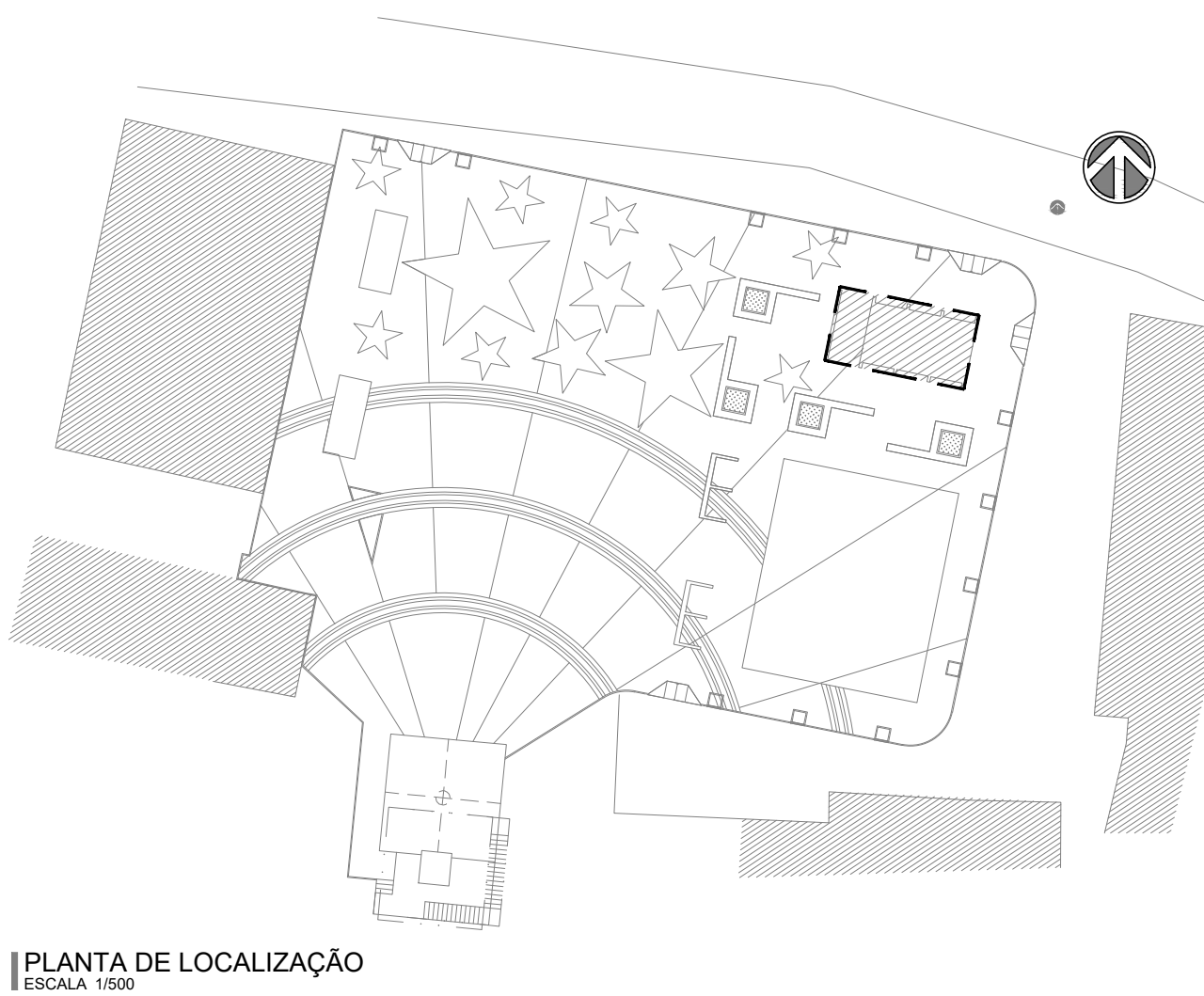

| | | | | | |
|--|--|---|---|---|--|
| FOLHA 03 / 19 | PROPRIETÁRIO: Prefeitura Municipal de Guaramiranga PROJETO: Praça Nossa Senhora de Fátima - ARQUITETURA LOCAL: Linha da Serra, S/N | DESENHO ARTHUR VISTO ARTHUR ESCALAS Indicada | RESPONSÁVEL ARTHUR DESENHO(S) DET ESQUADRIAS | ENG. CIVIL ARTHUR VITOR MAGALHÃES VIEIRA CREA-CE 56671 REGISTRO NACIONAL 0614522650 | |
| PROJETO: ARTHUR VITOR MAGALHÃES VIEIRA | | | | | |

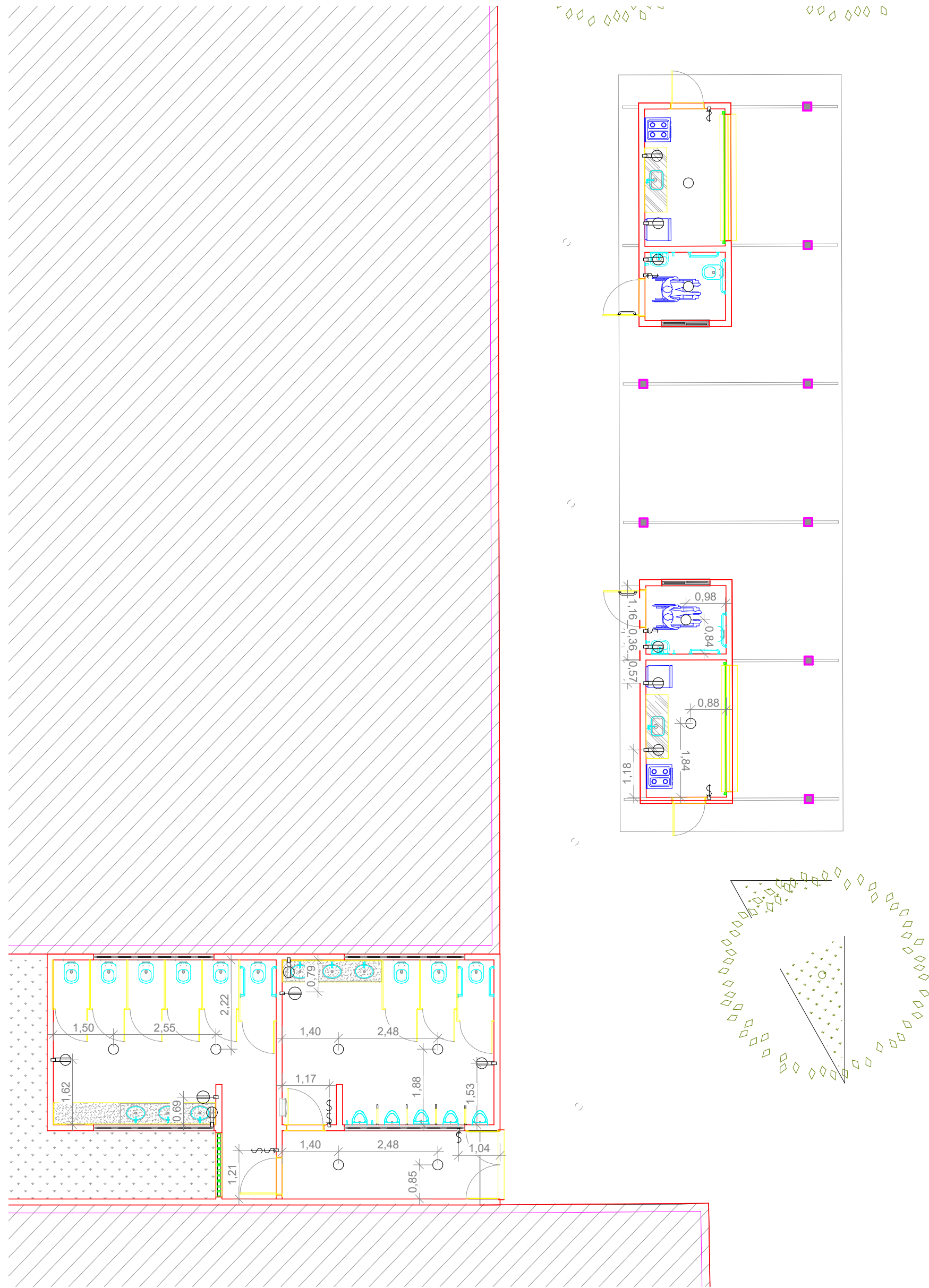

1 PAV. TÉRREO COTADO
ESCALA 1:100

DIAGRAMA UNIFILAR - ENTRADA



DIAGRAMA UNIFILAR - ENTRADA





DIAGRAMA UNIFILAR - ENTRADA

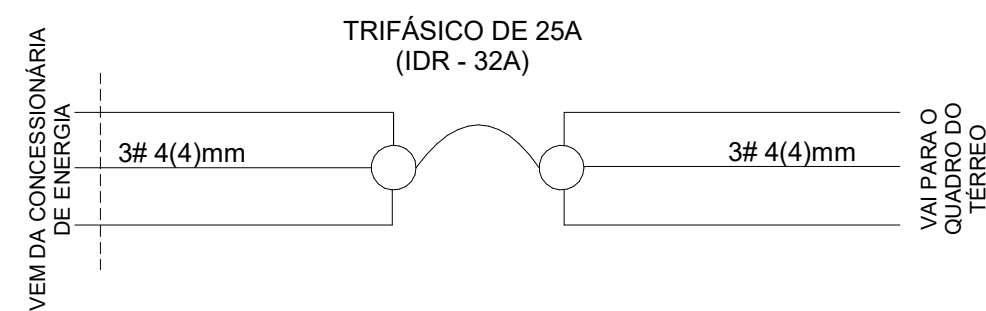

LEGENDA

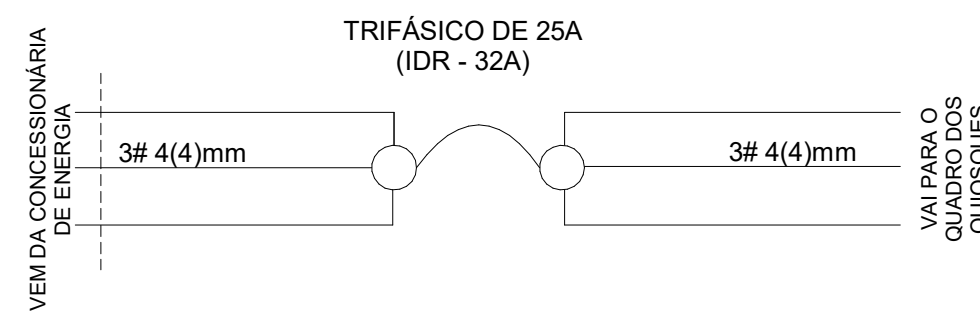
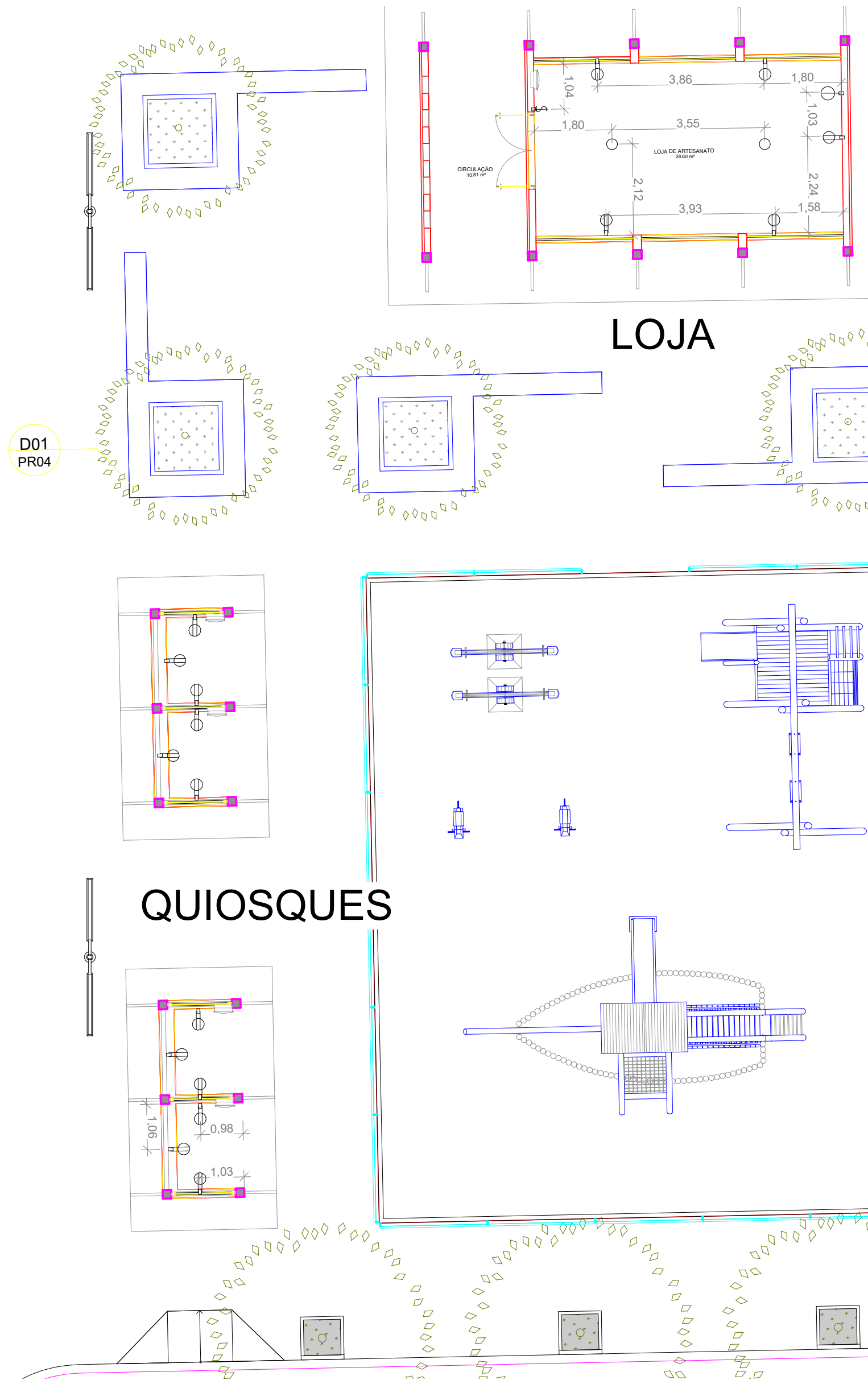
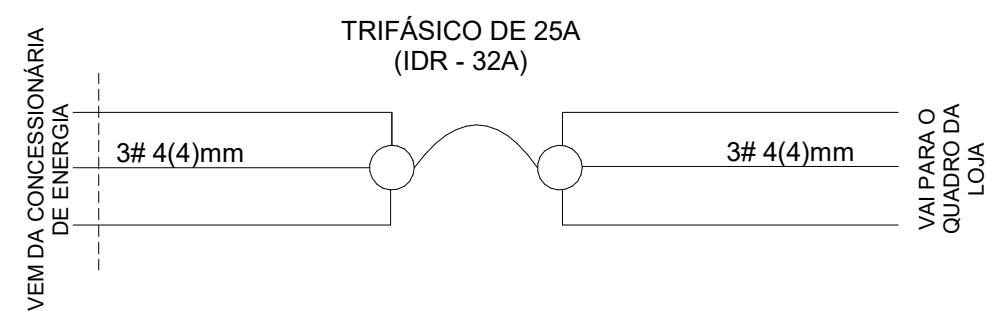
- FASE NEUTRO TERRA
TUBO CORRUGADO TC-X/Y"
TUBO RÍGIDO TR-X/Y"
CIRCUITO CIRC-X
- Conduites de fiação
- Plafon 30x30 cm LED
- PONTO ESPECÍFICO DETALHADO NO PROJETO
- TOMADA SIMPLES
- TOMADA DUPLA
- INTERRUPTOR SIMPLES
- INTERRUPTOR DUPLO
- INTERRUPTOR THREE WAY DUPLO
- INTERRUPTOR THREE WAY
- Poste de luz

| | | | | | |
|--------------|--|-------------------|--------------------------|---|---|
| FOLHA 01 /03 | PROPRIETÁRIO:PRAÇA DA LINHA DA SERRA PROJETO:PROJETO ELÉTRICO LOCAL:GUARAMIRANGA/CEARÁ | DESENHO VISTO | RESPONSÁVEL LUCA CATALDO | ENG. CIVIL. ARTHUR VITOR MAGALHÃES VIEIRA |  |
| | | DESENHO(S) COTADO | | CREA-CE 56671 | |
| | PROJETO: ARTHUR VITOR MAGALHÃES VIEIRA | | | REGISTRO NACIONAL 0614522650 | |

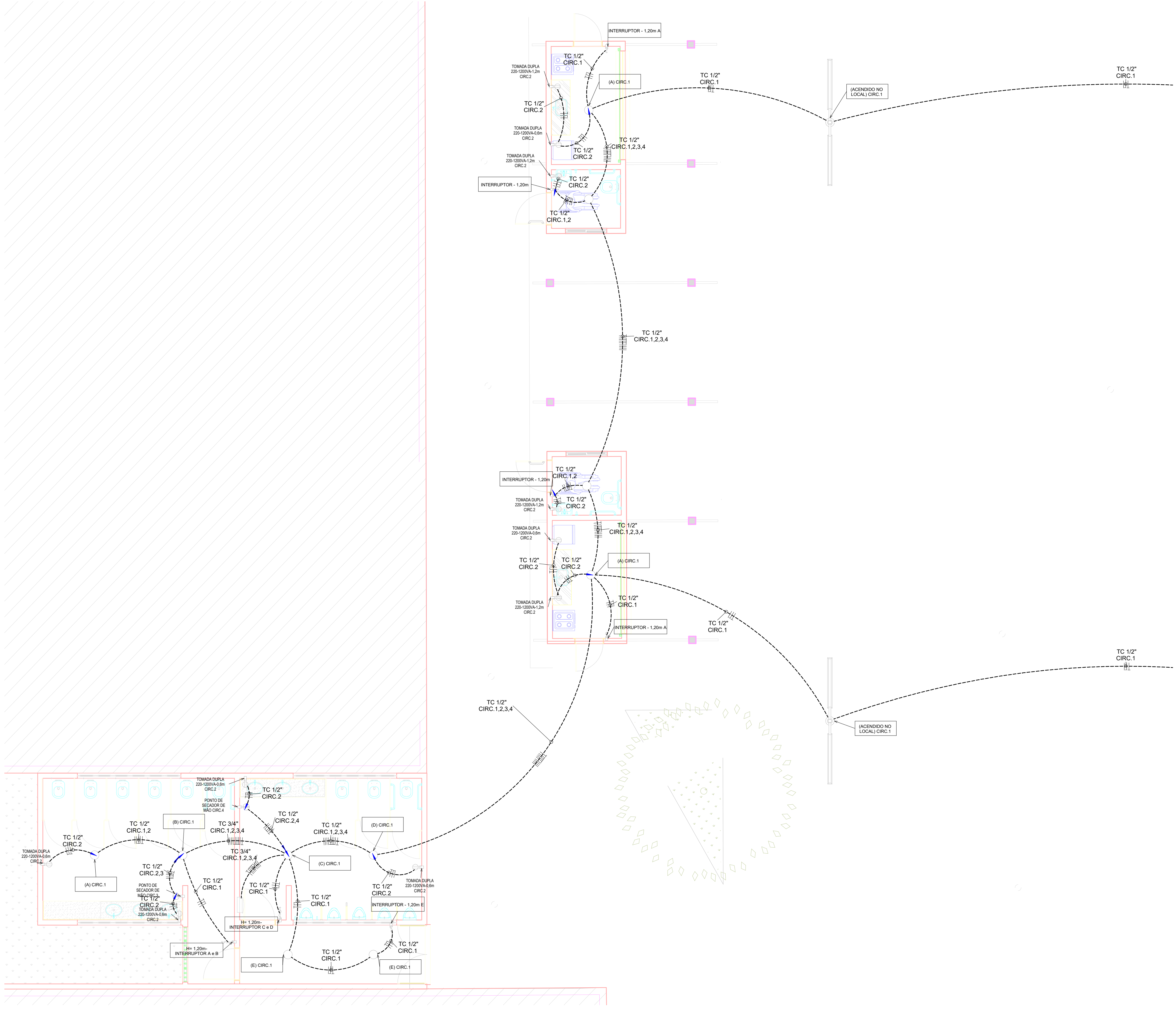

LEGENDA

- FASE
- NEUTRO
- TERRA
- TUBO CORRUGADO → TC-X/Y"
- TUBO RÍGIDO → TR-X/Y"
- CIRCUITO → CIRC-X
- Conduítes de fiação
- Plafon 30x30 cm LED
- PONTO ESPECÍFICO DETALHADO NO PROJETO
- TOMADA SIMPLES
- TOMADA DUPLA
- INTERRUPTOR SIMPLES
- INTERRUPTOR DUPLO
- INTERRUPTOR THREE WAY DUPLO
- INTERRUPTOR THREE WAY

1 PAV. TÉRREO - 1
ESCALA 1:60

CALCULO DA ILUMINAÇÃO

| LOCAL | Q.ILUM | LUM.1-POSTE | LUM.2-PLAFON | POTÊNCIA TOTAL DA ILUMINAÇÃO (VA) | CARGA TOTAL DE ILUMINAÇÃO | Nº CIRC. |
|------------|--------|-------------|--------------|-----------------------------------|---------------------------|----------|
| | | POTÊNCIA[W] | | | | |
| | | 100 | 30 | | | |
| ÁREA COMUM | 4 | 4 | | 400 | 400 | 1 |
| WC | 6 | 6 | | 600 | 600 | 1 |
| WC PCD | 2 | 2 | | 200 | 200 | 1 |
| COZINHA | 2 | 2 | | 200 | 200 | 1 |
| TOTAIS | 14 | 14 | 0 | 1400 | 1400 | |

CALCULO DE PONTOS DE FORÇA

| QUANT. DE PTUG | PONTO DE TOMADA DE USO GERAL | | POTÊNCIA DOS PTUG(VA) | Nº CIRC. | LOCAL | EQUIPAMENTO DE USO ESPECIFICO | QUANT. DE PTUE | POTÊNCIA DOS PTUE | Nº CIRC. |
|----------------|------------------------------|-----|-----------------------|----------|-------|-------------------------------|----------------|-------------------|----------|
| | POTÊNCIA(W) | | | | | | | | |
| | 100 | 600 | | | | | | | |
| 0 | | | 0 | | WC | SECADOR DE MÃO | 1 | 2000 | 3 |
| 8 | 8 | | 800 | 2 | WC | SECADOR DE MÃO | 1 | 2000 | 4 |
| 4 | 4 | | 400 | 2 | | | | | |
| 8 | 8 | | 800 | 2 | | | | | |
| 20 | | | 2000 | | | | 2 | 4000 | |

| CIRCUITOS | | | |
|-----------|----------------|-----------|---------------------|
| Nº | TIPO | TENSÃO(V) | POTÊNCIA TOTAL (VA) |
| 1 | ILUMINAÇÃO | 220 | 1400 |
| 2 | TOMADAS | 220 | 2000 |
| 3 | SECADOR DE MÃO | 220 | 2000 |
| 4 | SECADOR DE MÃO | 220 | 2000 |
| | | | 7400 |

FOLHA 02 / 03
PROJETO: ARTHUR VITOR MAGALHÃES VIEIRA

PROPRIETÁRIO: PRAÇA DA LINHA DA SERRA
PROJETO: PROJETO ELÉTRICO
LOCAL: GUARAMIRANGA/CEARÁ

DESENHO VISTO
DESENHO(S) TÉRREO 1

RESPONSÁVEL
LUCA CATALDO

ENG. CIVIL. ARTHUR VITOR MAGALHÃES VIEIRA
CREA-CE 56671
REGISTRO NACIONAL 0614522650

VITAE
ARQUITETURA E INTERIORES

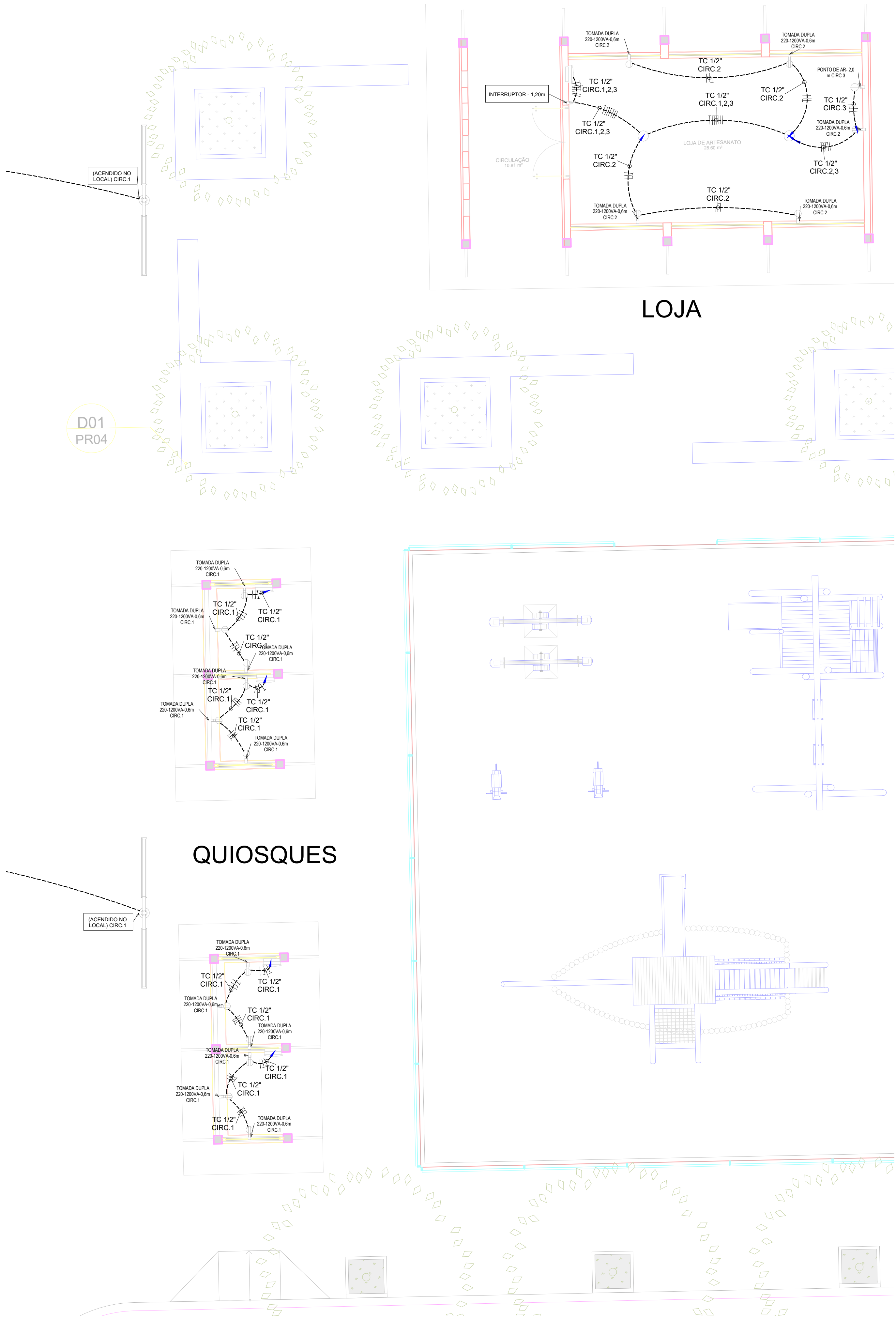



| CÁLCULO DA ILUMINAÇÃO | | CÁLCULO DE PONTOS DE FORÇA | | | | CIRCUITOS | | | |
|-----------------------|----------------|------------------------------|-----|-----------------------|----------|-----------|--|--|--|
| LOCAL | QUANT. DE PTUG | PONTO DE TOMADA DE USO GERAL | | POTÊNCIA DOS PTUG(VA) | Nº CIRC. | | | | |
| | | POTÊNCIA(W) | | | | | | | |
| | | 100 | 600 | | | | | | |
| QUIOSQUE | 6 | 6 | | 600 | 1 | | | | |
| TOTAIS | 6 | | | 600 | | | | | |

| CÁLCULO DA ILUMINAÇÃO | | | | | | | CÁLCULO DE PONTOS DE FORÇA | | | | | | | | | | CIRCUITOS | | | |
|-----------------------|----------|-------------|--------------|-----------------------------------|---------------------------|----------|----------------------------|------------------------------|-----|-----------------------|----------|-------|-------------------------------|----------------|-------------------|----------|-----------|------------|-----------|---------------------|
| LOCAL | Q.I.LUM. | LUM.1-POSTE | LUM.2-PLAFON | POTÊNCIA TOTAL DA ILUMINAÇÃO (VA) | CARGA TOTAL DE ILUMINAÇÃO | Nº CIRC. | QUANT. DE PTUG | PONTO DE TOMADA DE USO GERAL | | POTÊNCIA DOS PTUG(VA) | Nº CIRC. | LOCAL | EQUIPAMENTO DE USO ESPECÍFICO | QUANT. DE PTUE | POTÊNCIA DOS PTUE | Nº CIRC. | Nº | TIPO | TENSÃO(V) | POTÊNCIA TOTAL (VA) |
| | | | | | | | | POTÊNCIA(W) | | | | | | | | | | | | |
| | | | | | | | | 100 | 30 | | | | | | | | | | | |
| LOJA | 2 | | 2 | 60 | 60 | 1 | 10 | 10 | 600 | 1000 | | LOJA | AR | 1 | 1500 | 2 | | ILUMINAÇÃO | 220 | 60 |
| TOTAIS | 2 | 0 | 2 | 60 | 60 | | 10 | | | 1000 | | | | 1 | 1500 | | | AR | 220 | 1500 |
| | | | | | | | | | | | | | | | | | | | | 1560 |

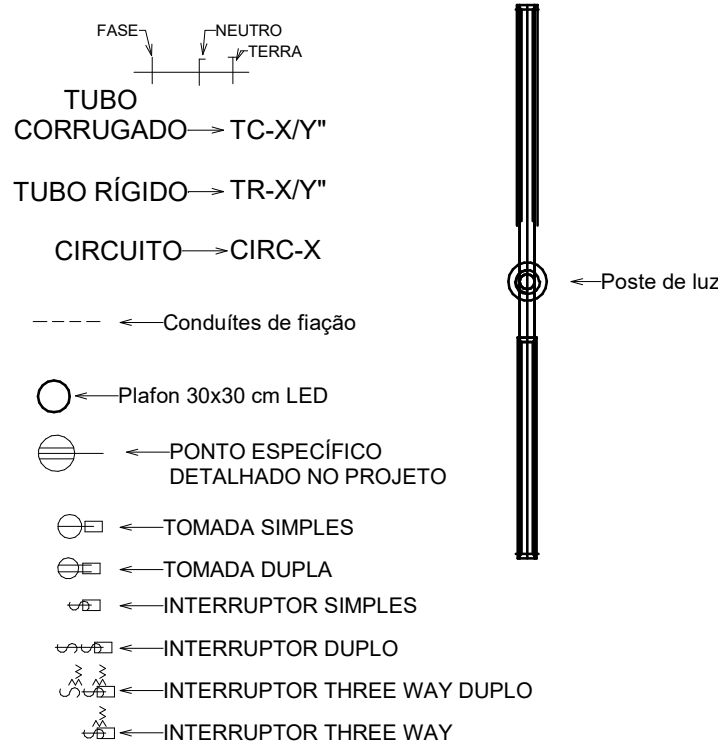
LEGENDA



| | | | | | |
|---|--|---------|------------------------|--|---|
| FOLHA 03 /03 | PROPRIETÁRIO:PRAÇA DA LINHA DA SERRA PROJETO:PROJETO ELÉTRICO LOCAL:GUARAMIRANGA/CEARÁ | | RESPONSÁVEL | ENG. CIVIL ARTHUR VITOR MAGALHÃES VIEIRA CREA-CE 56671 REGISTRO NACIONAL 0614522650 |  VITAE ARQUITETURA E ENGENHARIA |
| | | DESENHO | LUCA CATALDO | | |
| | | VISTO | | | |
|  PROJETO: ARTHUR VITOR MAGALHÃES VIEIRA | | ESCALAS | DESENHO(S) TERREO 2 | | |

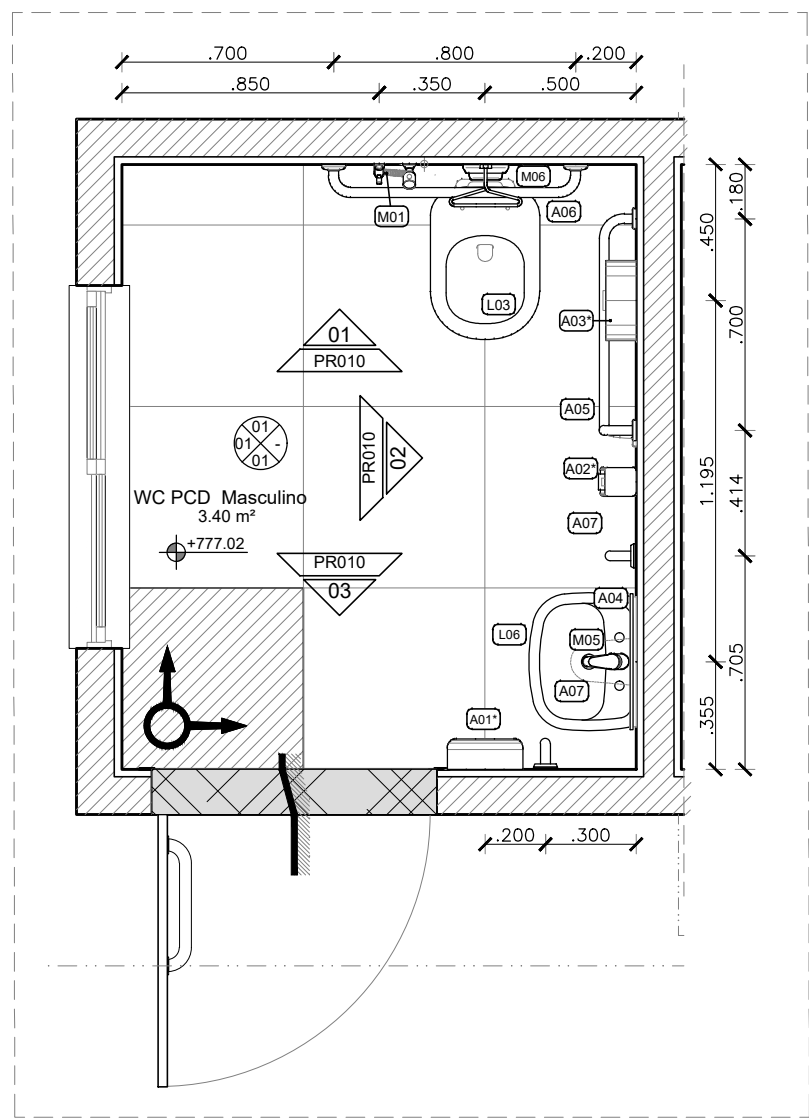

01 AM3 - WC PCD MASCULINO
PLANTA BAIXA
ESCALA 1/25

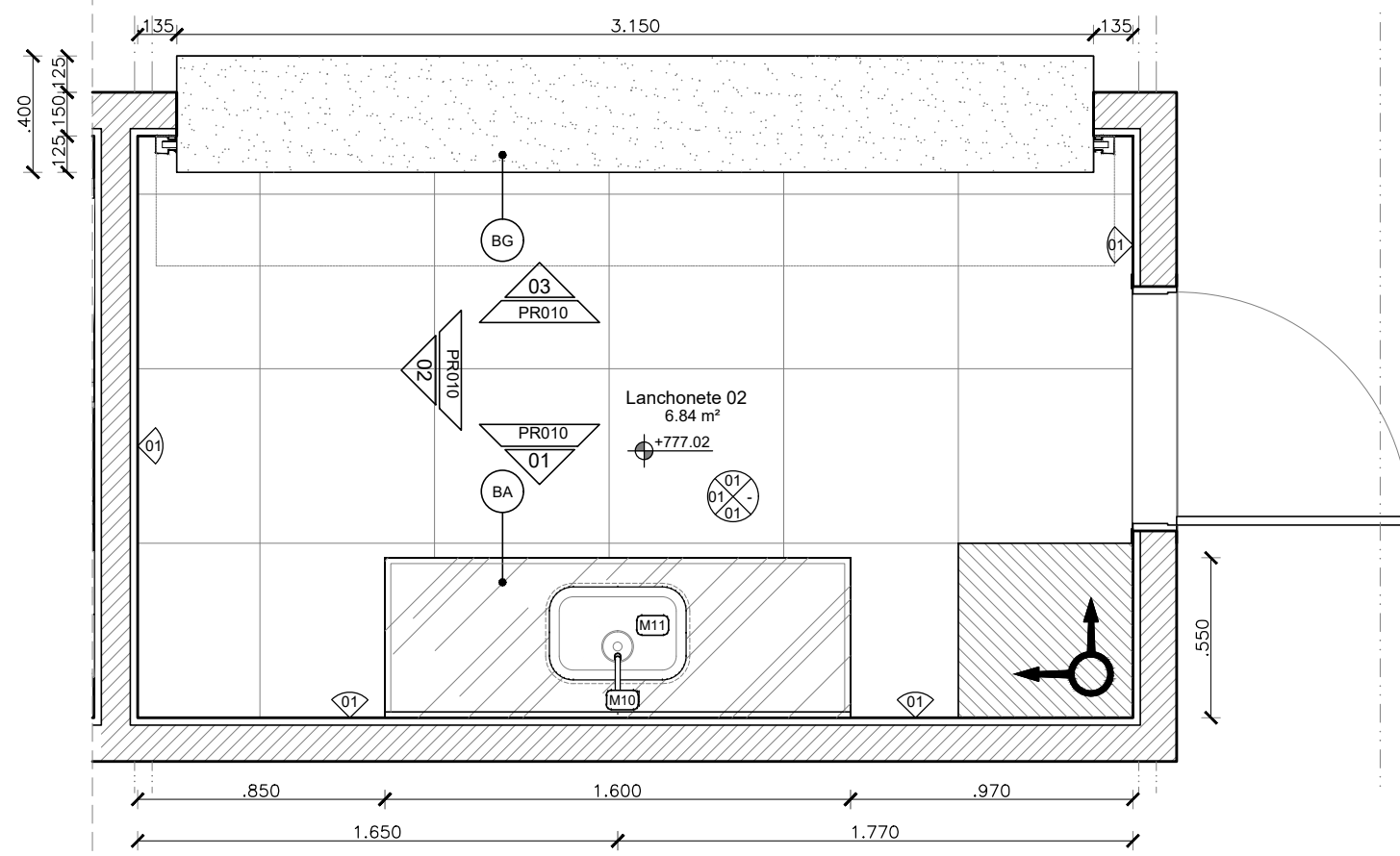

02 AM4 - LANCHONETE 2
PLANTA BAIXA
ESCALA 1/25

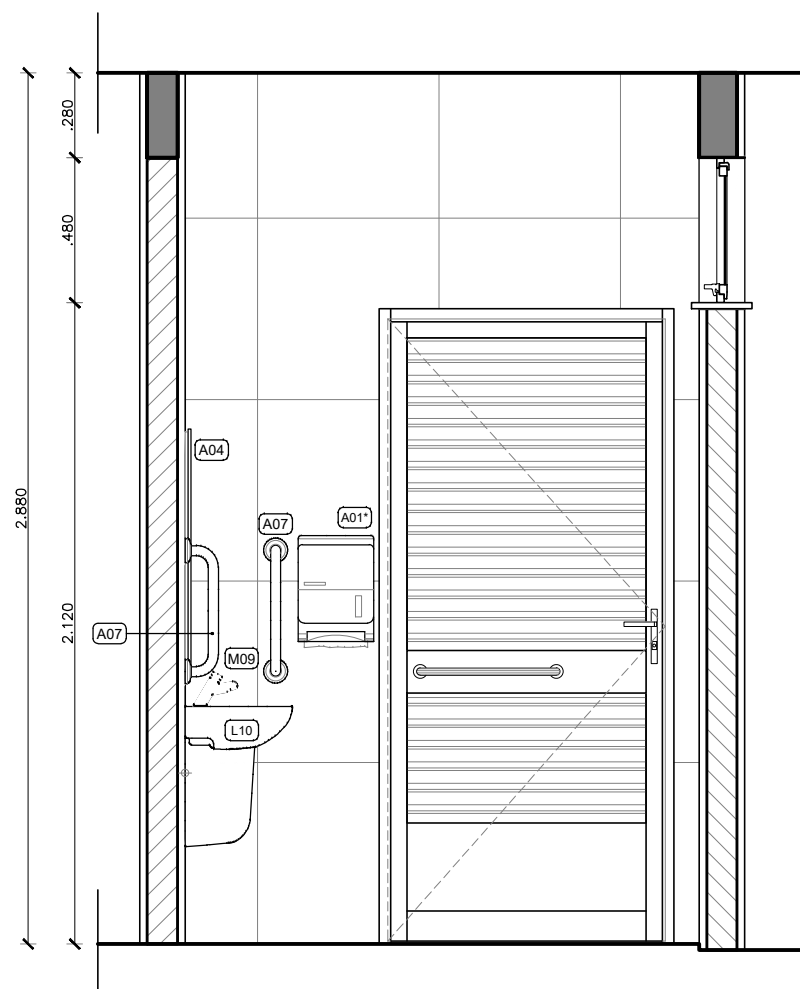

03 AM3 - WC PCD MASCULINO
VISTA 01
ESCALA 1/25

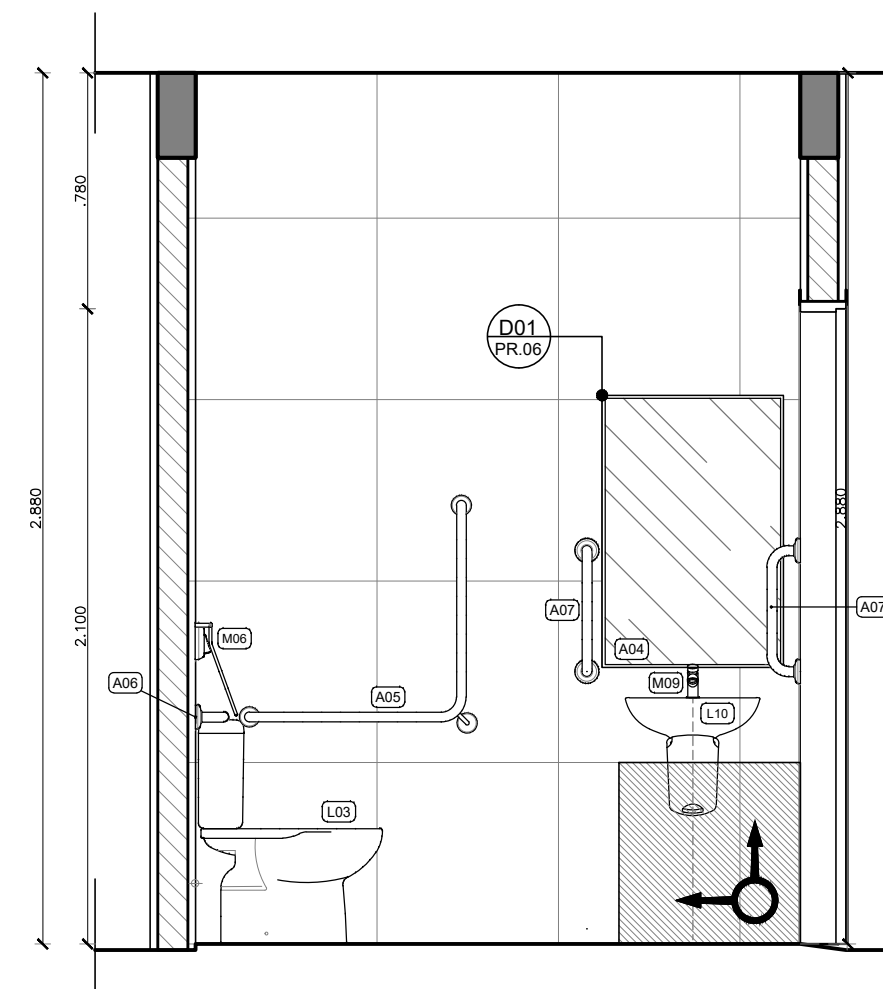

04 AM3 - WC PCD FEMININO
VISTA 02
ESCALA 1/25

| LEGENDA DE REVESTIMENTOS - LANCHONETES BANHEIROS PCD | |
|--|---|
| | PISO |
| 01 | Porcelanato 60 x 60 cm - acabamento natural retificado - USO 6 - Linha Loft WH, tipo Cetriss Portinari ou equivalente |
| | PAREDE e FACHADA |
| 01 | Porcelanato 60 x 60 cm - acabamento natural retificado - USO 6 - Linha Loft WH, tipo Cetriss Portinari ou equivalente |
| 02 | Avenaria de tijolo maciço aparente |
| | TETO |
| 01 | Laje de ferro rebocada e pintada com tinta fosca na cor branco neve da Suvinil ou equivalente |
| 02 | Estufo de madeira aparente e cobertura em telha cerâmica tipo colonial |

LEGENDA DE PISOS

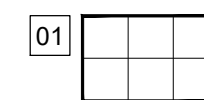

LEGENDA SÍMBOLOS - PISO

| | |
|--|---|
| | SOLEIRA EM GRANITO CINZA PRATA COM ACABAMENTO POLIDO OU SIMILAR, e = 2 cm |
| | INDICAÇÃO DE CONTINUIDADE DE NÍVEL (SN) |
| | INDICAÇÃO DE MUDANÇA DE NÍVEL (SD) |
| | INDICAÇÃO DE MUDANÇA DE NÍVEL RAMPADA (SR) |
| | MARCO DE INÍCIO DA PAGNAÇÃO |

LEGENDA DE DIVISÓRIAS E BANCADAS/BALCÕES

| | |
|--|---|
| | BANCADA EM GRANITO CINZA PRATA COM ACABAMENTO POLIDO OU SIMILAR |
| | DIVISÓRIA "NEOCOM SYSTEM" MOD. ALCOPLAC NORMATIZADO COR PRATTAN L151 OU EQUIVALENTE |

SIGLAS E SÍMBOLOS

| DXX | Detalhe construtivo de arquitetura | Referência do detalhe |
|-----|------------------------------------|-------------------------------------|
| DXX | Detalhe específico do desenho | Número da prancha |
| | | Indicação de revestimento de parede |

QUADRO DE LOUÇAS E METAIS

| NOM | DESCRIÇÃO | REFERÊNCIA |
|------------|--|---|
| ACESSÓRIOS | | |
| A01* | Toalheiro interfolhas em ABS branco | Premisse Linha Clean Vortex C19533 ou equivalente |
| A02* | Dispenser para sabonete líquido em ABS branco | Premisse Linha Urban C19181 ou equivalente |
| A03* | Papeleira tipo rolo em ABS branco | Premisse Linha Clean Vortex C19550 ou equivalente |
| A04 | Espelho prata 4 mm (colocar largura de acordo com a edificação) | Espelho Cebrace ou equivalente |
| A05 | Barra de apoio em "L" em aço inox polido | Deca Conforto 2335.1 POL ou equivalente |
| A06 | Barra de apoio 80 cm em aço polido | Typo Deca Conforto 2310.E.080 POL ou equivalente |
| A07 | Barra de apoio 70 cm em aço polido | Typo Deca Conforto 2310.E.070 POL ou equivalente |
| A08 | Barra de apoio 40 cm em aço polido | Typo Deca Conforto 2310.E.040 POL ou equivalente |
| A09 | Banqueta articulável para banheiro NBR 9050 Benefit | Docol 00733426 ou equivalente |
| A10 | Caldeir universal cromado | Fabrimar 5080-UN ou equivalente |
| A11 | Saboneteira universal cromada com bandeja de acrílico | Fabrimar 5460-UN ou equivalente |
| A12 | Papeleira universal cromada | Fabrimar 5400-UN ou equivalente |
| LOUÇAS | | |
| L01 | Bacia com caixa acoplada branca com botão duplo acionamento 3/6 l | Deca Linha Vogue Plus P.505.17 + CD 01F.17 e assento AP.51.17 ou equivalente |
| L02 | Bacia para PCD com caixa acoplada branca com botão duplo acionamento 3/6 l | Deca Linha Vogue Plus Conforto P.515.17 + CD 01F.17 e assento AP.51.17 ou equivalente |
| L03 | Bacia para PCD convencional branca | Deca Linha Vogue Plus Conforto P.510.17 com assento AP.510.17 ou equivalente |
| L05 | Bacia convencional branca | Deca Linha Vogue Plus P.5.17 com assento AP.51.17 ou equivalente |
| L06 | Bacia infantil branca | Deca Linha Studio Kids PI.16.17 com assento API.166.17 ou equivalente |
| L07 | Mictório branco com sifão integrado | Deca Linha Mictórios M.713.17 ou equivalente ou equivalente |
| L09 | Cuba de embutir oval | Deca Linha Cubas de Embutir L.37.17 ou equivalente |
| L10 | Lavatório pequeno branco com coluna suspensa | Deca Linha Aspen L.510.17 + C.510.17 ou equivalente |
| L11 | Tanque de 40 litros com coluna | Deca Linha Tanques TQ.03.17 + CT.25.17 ou equivalente |
| L12 | Meia-saboneteira de embutir em louça branca | Deca Acessórios A.380.17 ou equivalente |
| L13 | Cuba de embutir redonda | Deca Linha Cubas de Embutir L.41.17 ou equivalente |
| METAIS | | |
| M01 | Chuveiro metálico com válvula para água fria | Docol Linha Bonnaducha 00232006 ou Válvula Pressmatic 17120306 ou equivalente |
| M02 | Desviador para chuveiro metálico | Docol 00198006 ou equivalente |
| M03 | Registro de pressão para chuveiro | Docol Mix 34" 4000 C34.PQ ou equivalente |
| M04 | Registro de pressão com registro e desviador | Deca Linha Aspen 1984.C35.ACT ou equivalente |
| M05 | Válvula de descarga antivandalismo | Decol Linha Clássica Chrome 01500006 ou equivalente |
| M06 | Válvula de descarga antivandalismo com alça para PNE | Decol Linha Clássica Chrome 01500006 + Pressmatic Benefit 00184906 ou equivalente |
| M07 | Válvula de descarga para mictórios | Docol Pressmatic Compact 17010306 ou equivalente |
| M08 | Torneira de mesa para lavatório com arejador | Docol Pressmatic 110 17160806 ou equivalente |
| M09 | Torneira de mesa Monocomando para lavatório | Deca Linha Vogue 2075.C28 ou equivalente |
| M10 | Torneira de parede em lousa alta para cozinha | Docol Linha Trio 00512306 ou equivalente |
| M11 | Cuba retangular em aço inox AISI 304 | Frankle C.1 ou equivalente |
| M12 | Torneira de parede longa | Docol Linha Trio 1158 00534006 ou equivalente |

OBS 1: "ESPECIFICAÇÕES DOS ACESSÓRIOS ESTÃO INDICADAS APENAS COMO SUGESTÃO. BEM COMO PARA A SUA LOCAÇÃO HORIZONTAL EM PLANTA E VERTICAL (VER GABARITO DE ALTURAS). CASO A EMPRESA CONTRATE O SERVIÇO ATRAVÉS DE COMODATO, OS ACESSÓRIOS SERÃO INCLUSOS.

OBS 2: EM TODOS OS BANHEIROS ACESSÍVEIS É OBRIGATORIA A INSTALAÇÃO DE DISPOSITIVO DE ALARME DE EMERGÊNCIA CONFORME ITEM 5.8.4.1 DA NBR 9050/2020.

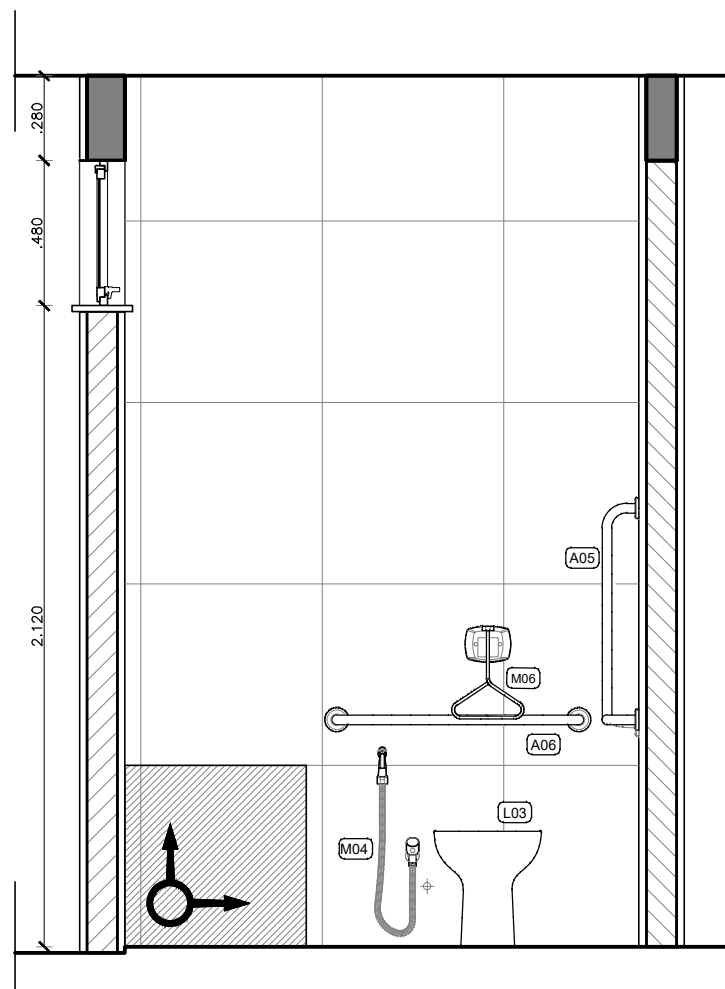

05 AM3 - WC PCD FEMININO
VISTA 03
ESCALA 1/25

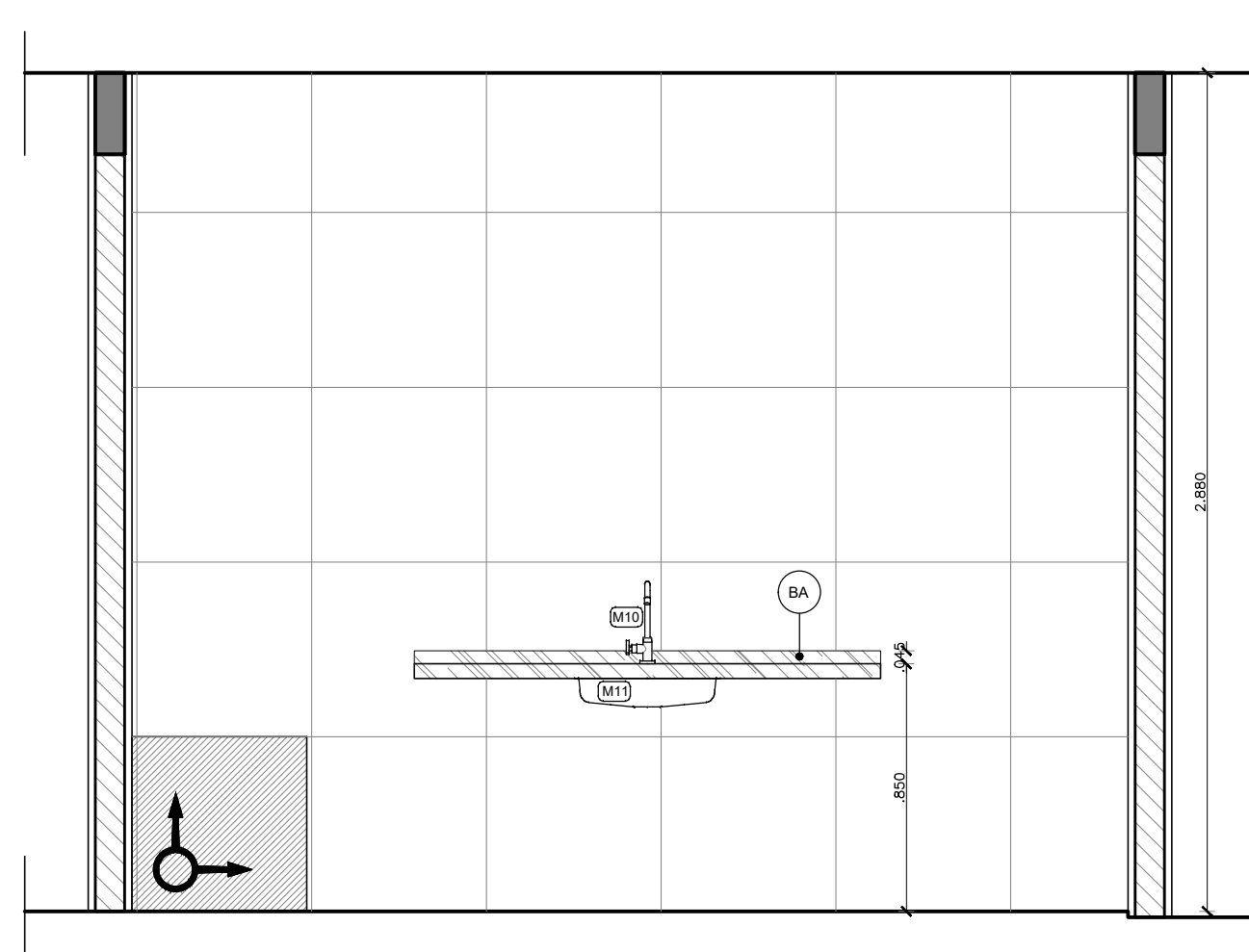

06 AM4 - LANCHONETE 1
VISTA 01
ESCALA 1/25

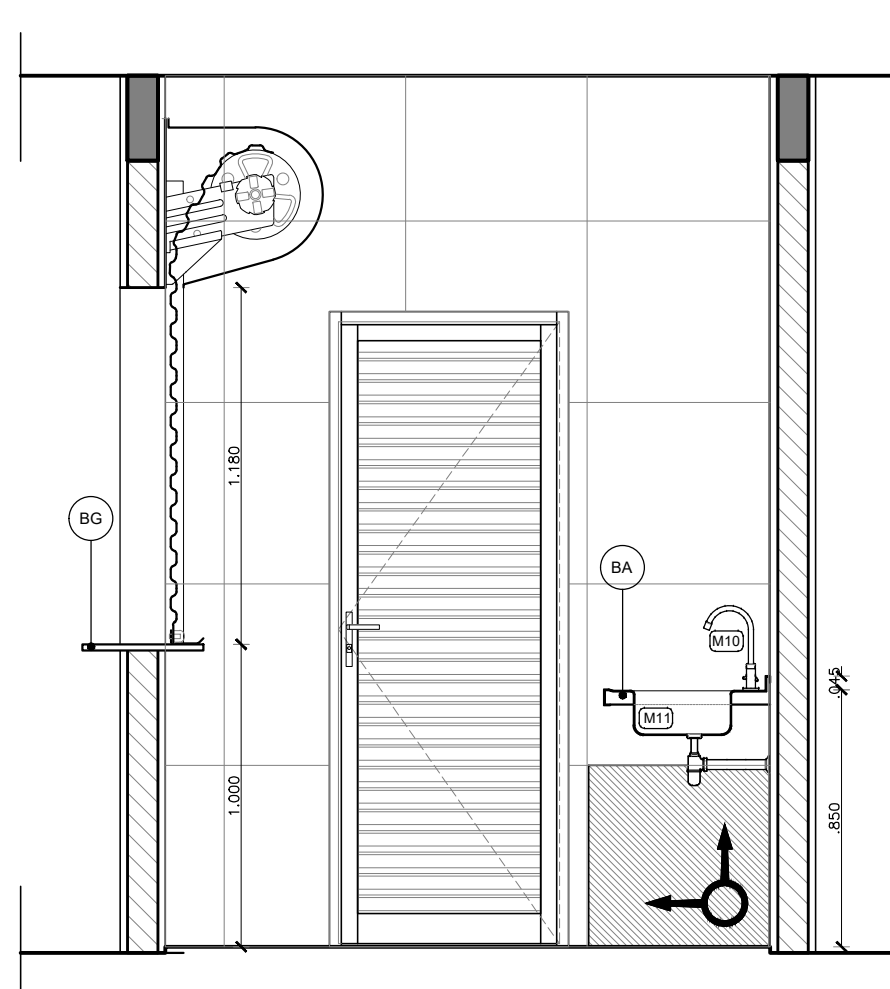

07 AM4 - LANCHONETE 1
VISTA 02
ESCALA 1/25

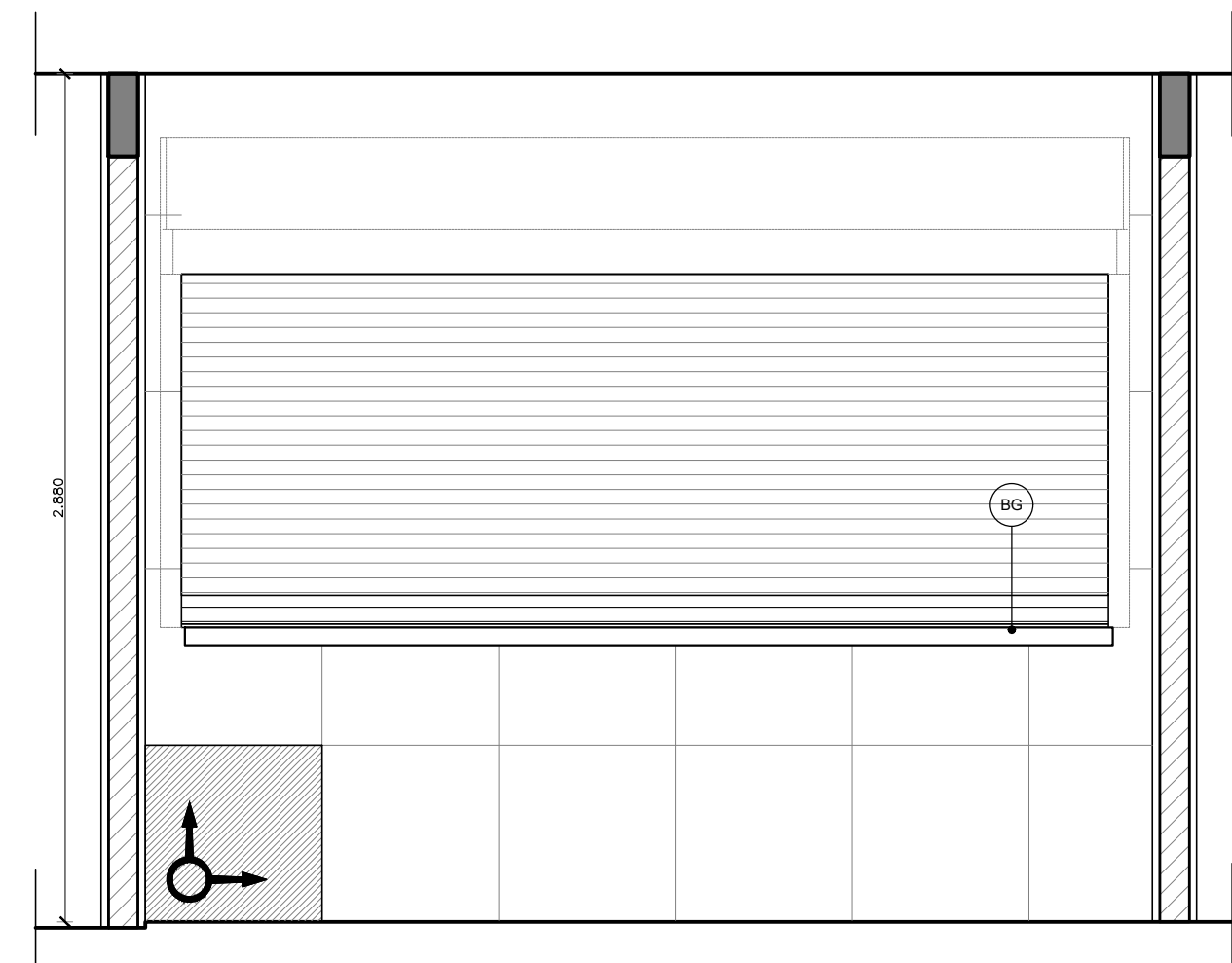

08 AM4 - LANCHONETE 1
VISTA 03
ESCALA 1/25

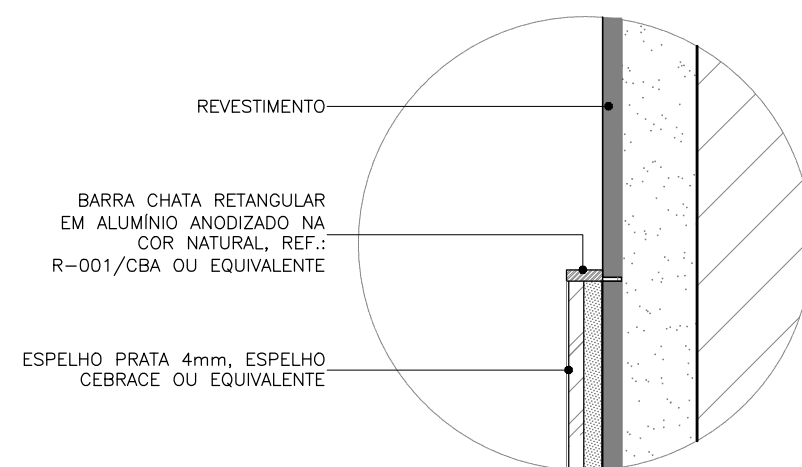

10 D01 DET. ACAB. ESPELHO
ESCALA 1/2

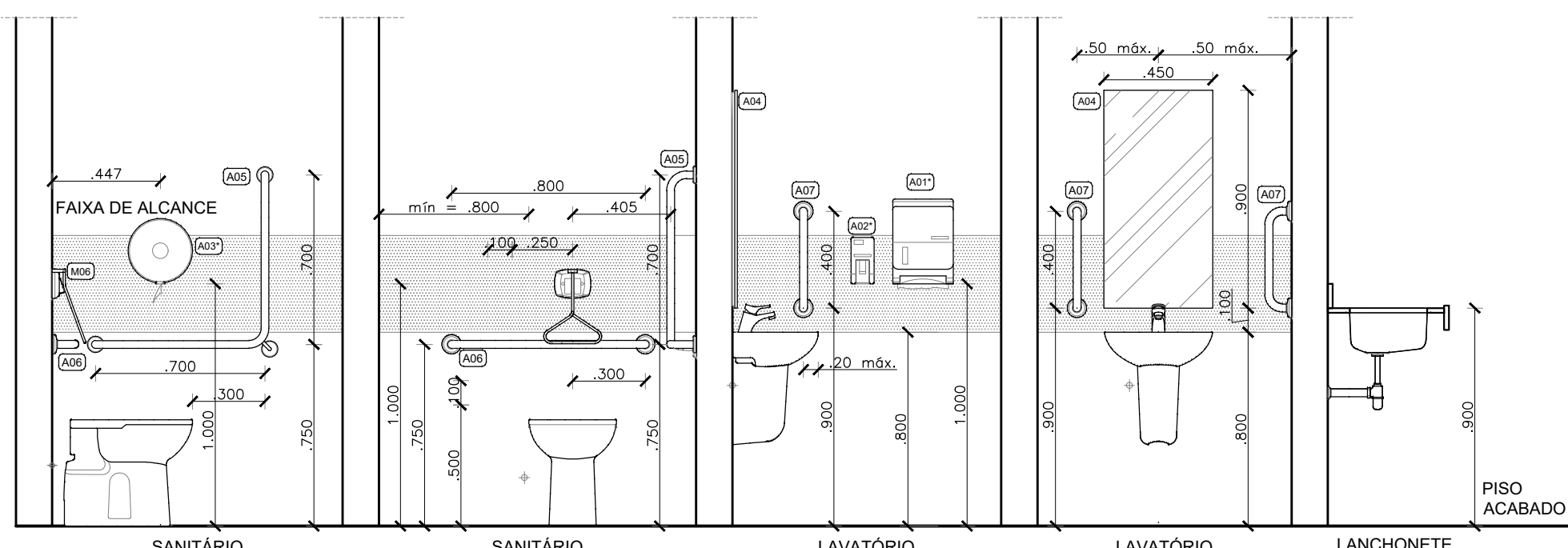

09 GABARITO DE LOUÇAS, METAIS E ACESSÓRIOS
ESCALA 1/25

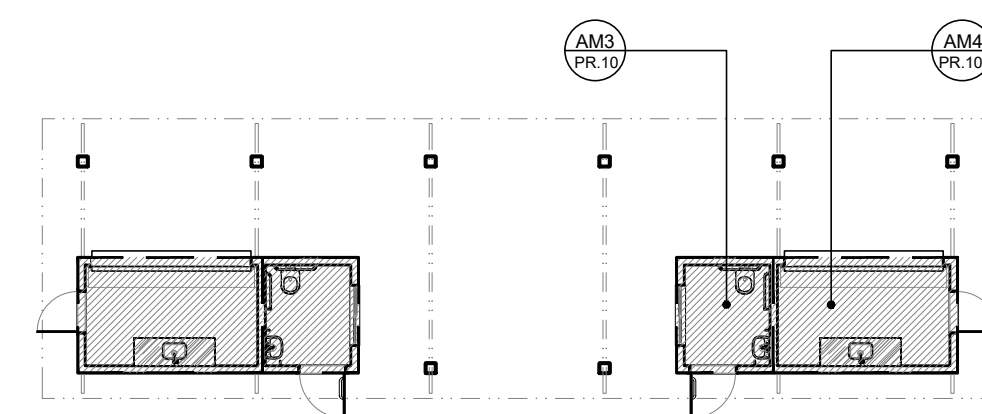

PLANTA DE LOCALIZAÇÃO

| | | | | | |
|------------------|--|---|---|--|--|
| FOLHA 10 / 19 | PROPRIETÁRIO: Prefeitura Municipal de Guaramiranga PROJETO: Praça Nossa Senhora de Fátima - ARQUITETURA LOCAL: Linha da Serra, S/N | DESENHO ARTHUR VISTO ARTHUR ESCALAS Indicada | RESPONSÁVEL ARTHUR MAGALHÃES VIEIRA DESENHO(S) LANÇONETES DET AREA MOLHADA | ENG. CIVIL ARTHUR VITOR MAGALHÃES VIEIRA CREA-CE 56671 REGISTRO NACIONAL 0614522650 | |
|------------------|--|---|---|--|--|

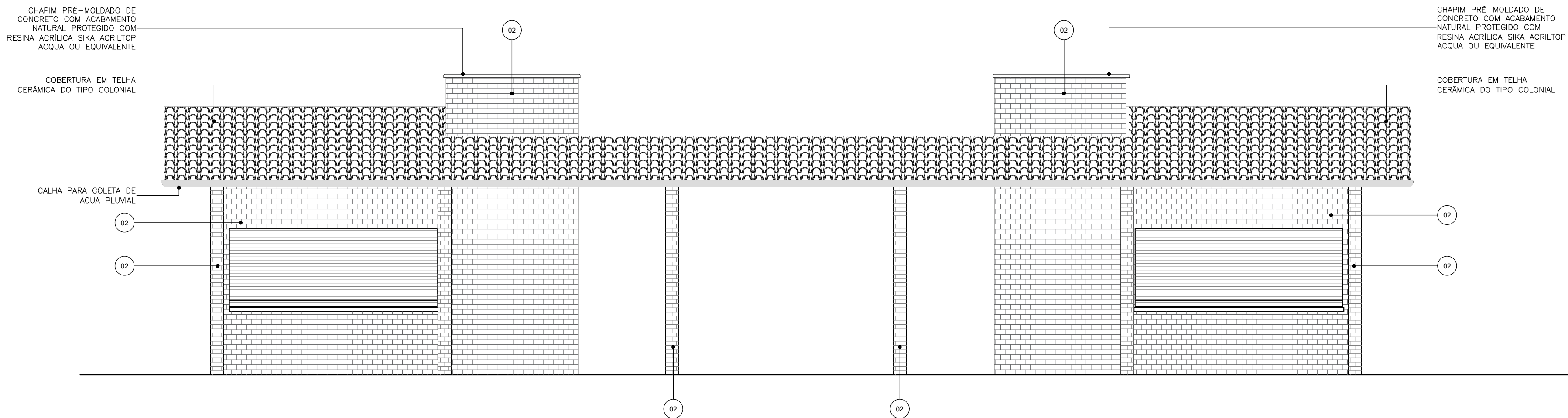

01 | VISTA 01
ESCALA 1/50

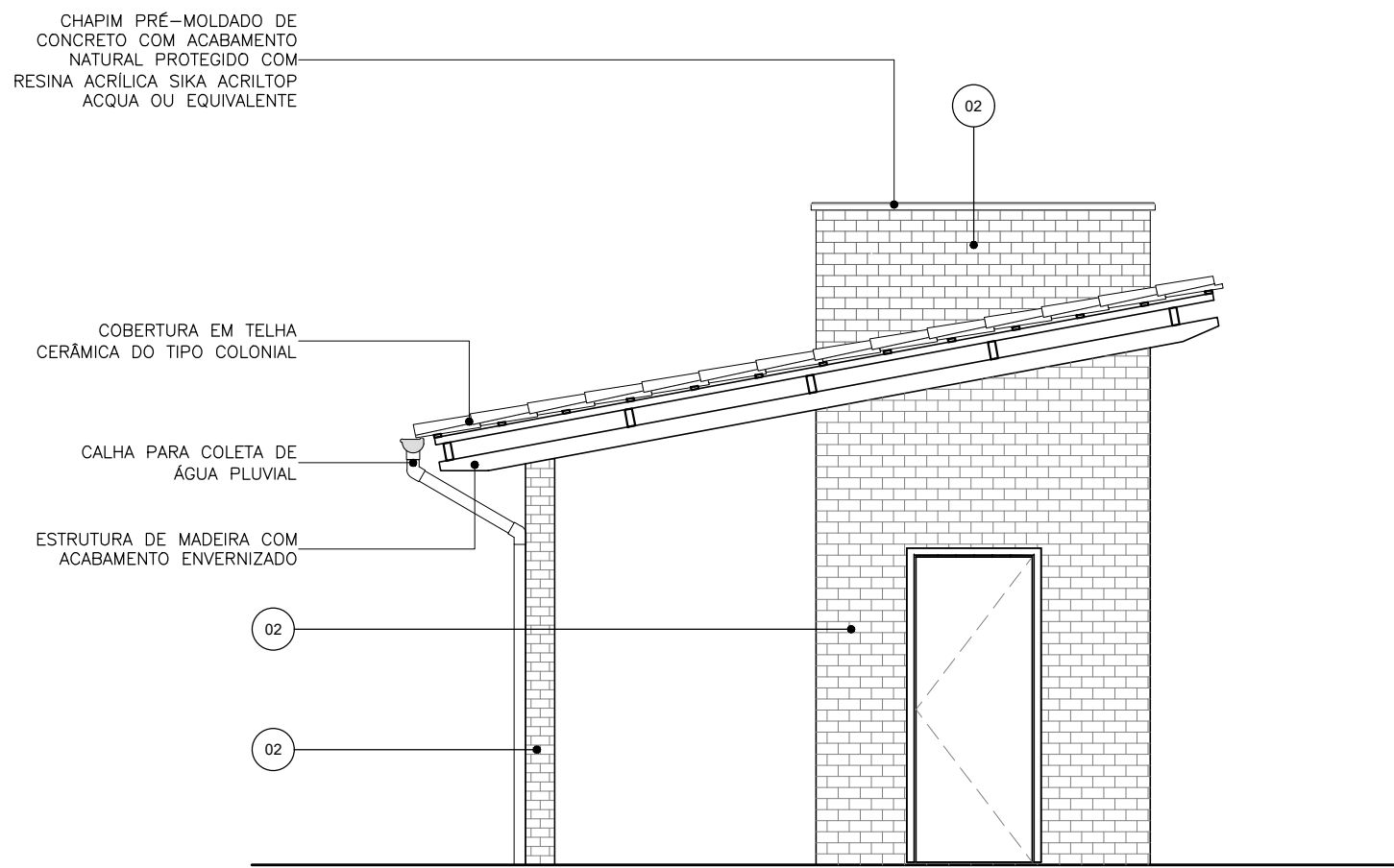

02 | VISTA 02
ESCALA 1/50

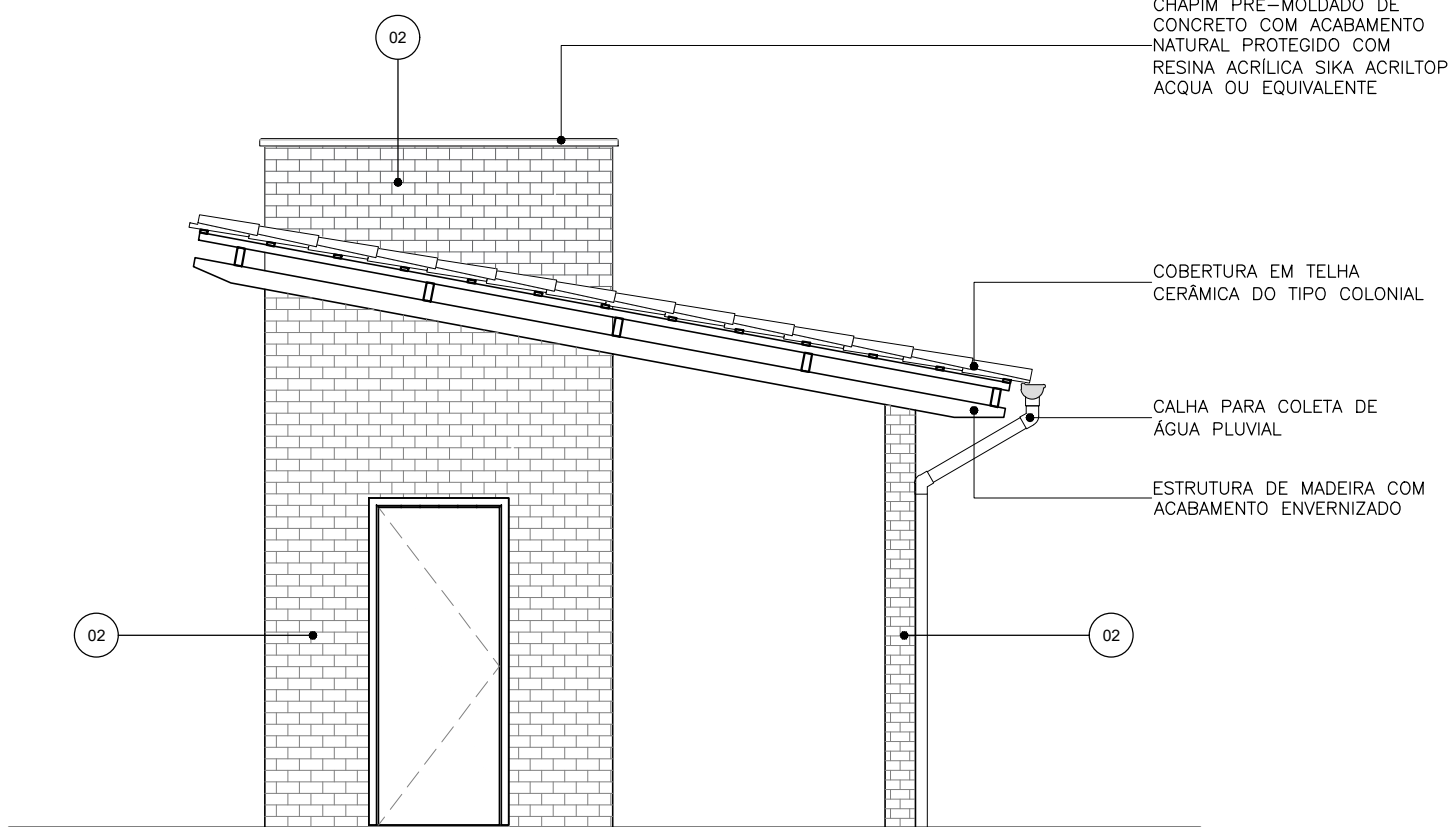

04 | VISTA 04
ESCALA 1/50

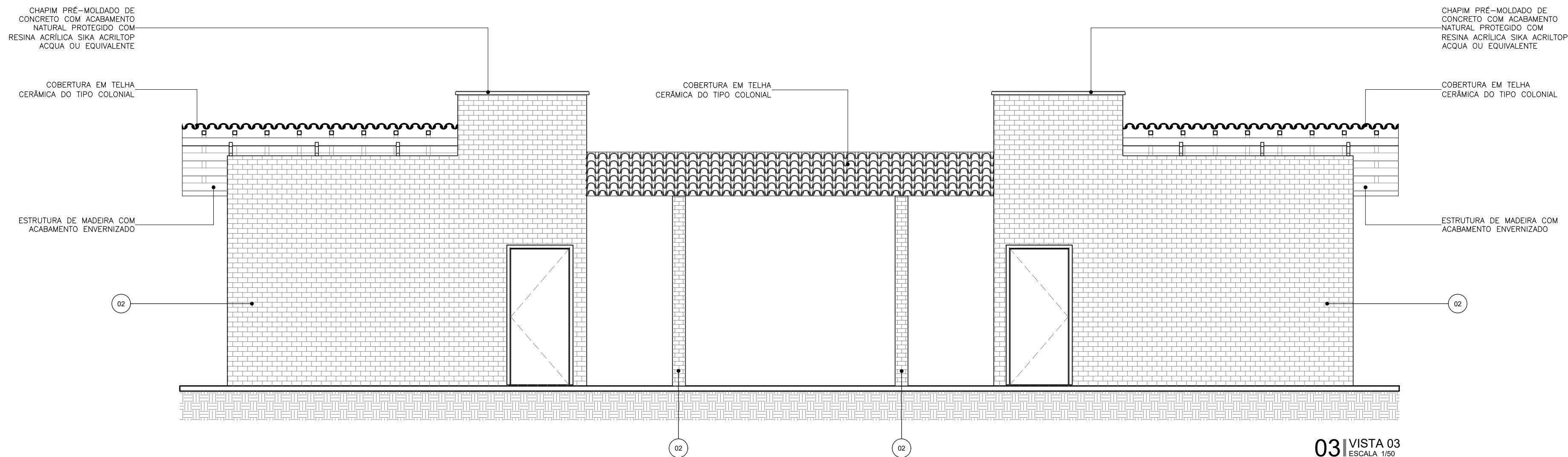

03 | VISTA 03
ESCALA 1/50

| LEGENDA DE REVESTIMENTOS - LANCHONETES BANHEIROS PCD | |
|--|---|
| | PISO |
| 01 | Porcelanato 60 x 60 cm - acabamento natural retificado - USO 6 - Linha Loft WH, tipo Cecrisa Portinari ou equivalente |
| | PAREDE e FACHADA |
| 01 | Porcelanato 60 x 60 cm - acabamento natural retificado - USO 6 - Linha Loft WH, tipo Cecrisa Portinari ou equivalente |
| 02 | Alvenaria de tijolo maciço aparente |
| | TETO |
| 01 | Laje de ferro rebocada e pintada com tinta fosca na cor branco neve da Suvinil ou equivalente |
| 02 | Estrutura de madeira aparente e cobertura em telha cerâmica tipo colonial |

LEGENDA DE PISOS

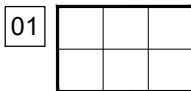

LEGENDA SÍMBOLOS - PISO

| | |
|--|---|
| | SOLEIRA EM GRANITO CINZA PRATA COM ACABAMENTO POLIDO OU SIMILAR, e = 2 cm |
| | INDICAÇÃO DE CONTINUIDADE DE NÍVEL (SN) |
| | INDICAÇÃO DE MUDANÇA DE NÍVEL (SD) |
| | INDICAÇÃO DE MUDANÇA DE NÍVEL RAMPADA (SR) |



MARCO DE INÍCIO DA PAGINAÇÃO

| LEGENDA DE DIVISÓRIAS E BANCADAS/BALCÕES | |
|--|---|
| | BANCADA EM GRANITO CINZA PRATA COM ACABAMENTO POLIDO OU SIMILAR |
| | DIVISÓRIA "NEOCOM SYSTEM" MOD. ALCOPLAC NORMALIZADO COR PRATTAN L151 OU EQUIVALENTE |

SIGLAS E SÍMBOLOS

| | | | |
|------|------------------------------------|-------------------------------------|--|
| DAXX | Detalhe construtivo de arquitetura | Referência do detalhe | |
| DXX | Detalhe específico - do desenho | Número da prancha | |
| | | Indicação de revestimento de parede | |

| QUADRO DE ESQUADRIAS | | | | | | | | DESCRIÇÃO |
|----------------------|-----|-------|-------|-------|-----|---------|--|--|
| NOM | QTD | LARG | ALT | PEIT | FLS | MOV | | |
| JA01 | 2 | 1.200 | 0.500 | 2.100 | 02 | MAXIMAR | | Janela em alumínio na cor branca e vidro float incolor 4mm |
| PA01 | 2 | 0.800 | 2.100 | - | 01 | GIRO | | Porta em alumínio com venezianas na cor branca |
| PA02 | 2 | 0.800 | 2.100 | - | 01 | GIRO | | Porta em alumínio com venezianas na cor branca, chapa de proteção e barra acessível em aço inox |
| PF01 | 2 | 3.150 | 1.800 | 1.000 | 01 | ROLO | | Portas de enrolar de aço, tipo Celbra ou similar, calhas perfuradas, pintura eletrolítica cinza, abertura manual |

| QUANTITATIVO SOLEIRAS - MÓDULO BANHEIROS 01 | | | |
|---|-------------|-----------------|-----|
| TIPO | LARGURA (m) | COMPRIMENTO (m) | QTD |
| SD01 | 0.15 | 0.94 | 2 |
| SD02 | 0.15 | 0.94 | 2 |

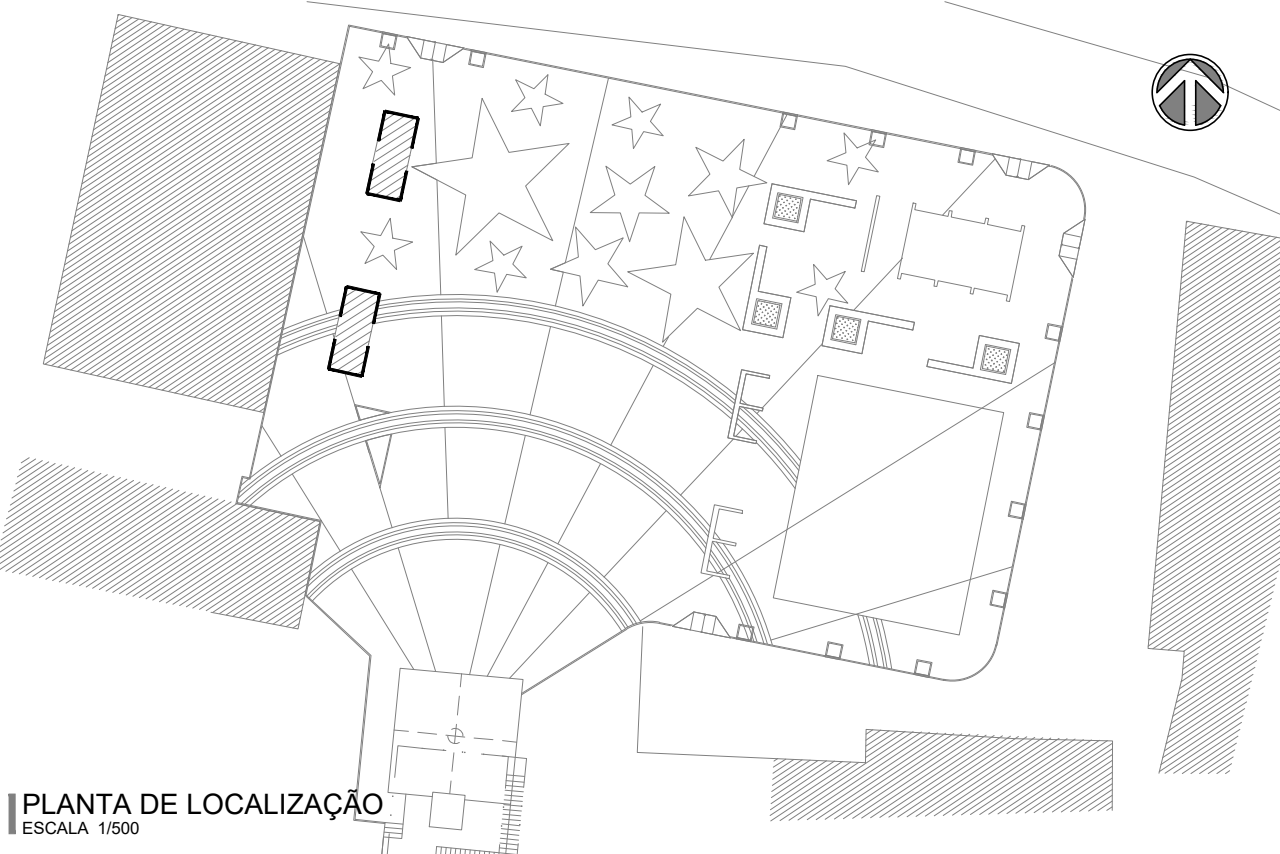

PLANTA DE LOCALIZAÇÃO
ESCALA 1/500

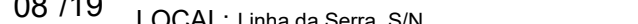
| | | | | | |
|--|---|-------------|---------------------------|--|---|
| FOLHA 08 / 19 | PROPRIETÁRIO: Prefeitura Municipal de Guaramiranga | RESPONSÁVEL | | ENG. CIVIL ARTHUR VITOR MAGALHÃES VIEIRA CREA-CE 56671 REGISTRO NACIONAL 0614522650 |  |
| | PROJETO: Praça Nossa Senhora de Fátima - ARQUITETURA | DESENHO | ARTHUR | | |
| | LOCAL: Linha da Serra, S/N | VISTO | ARTHUR | | |
| |  | ESCALAS | DESENHO(S) | | |
| | | Indicada | LANCHONETES FACHONETES | | |
| PROJETO: ARTHUR VITOR MAGALHÃES VIEIRA | | | | | |

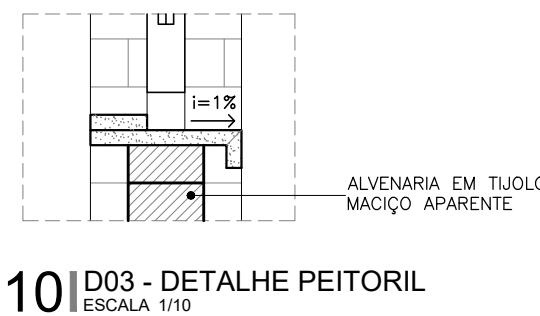
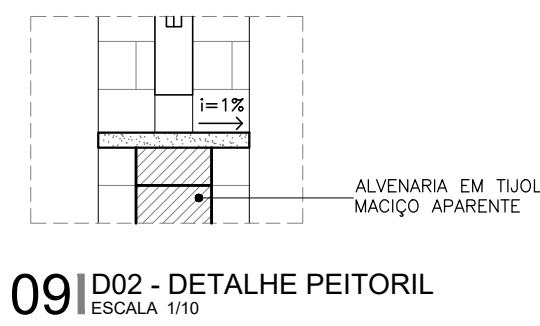
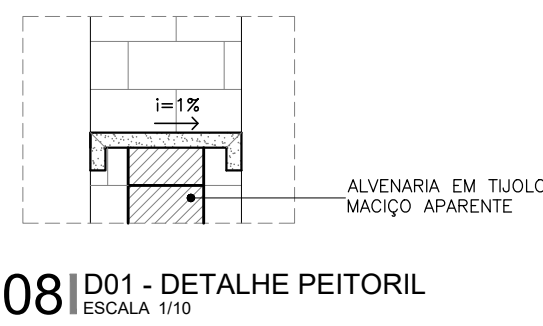
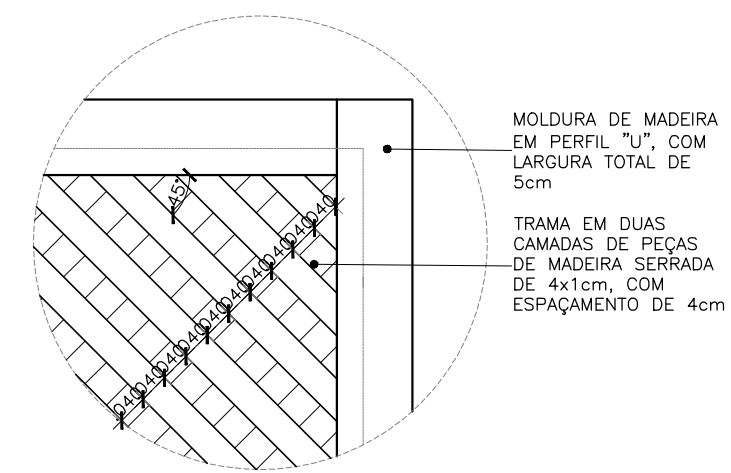
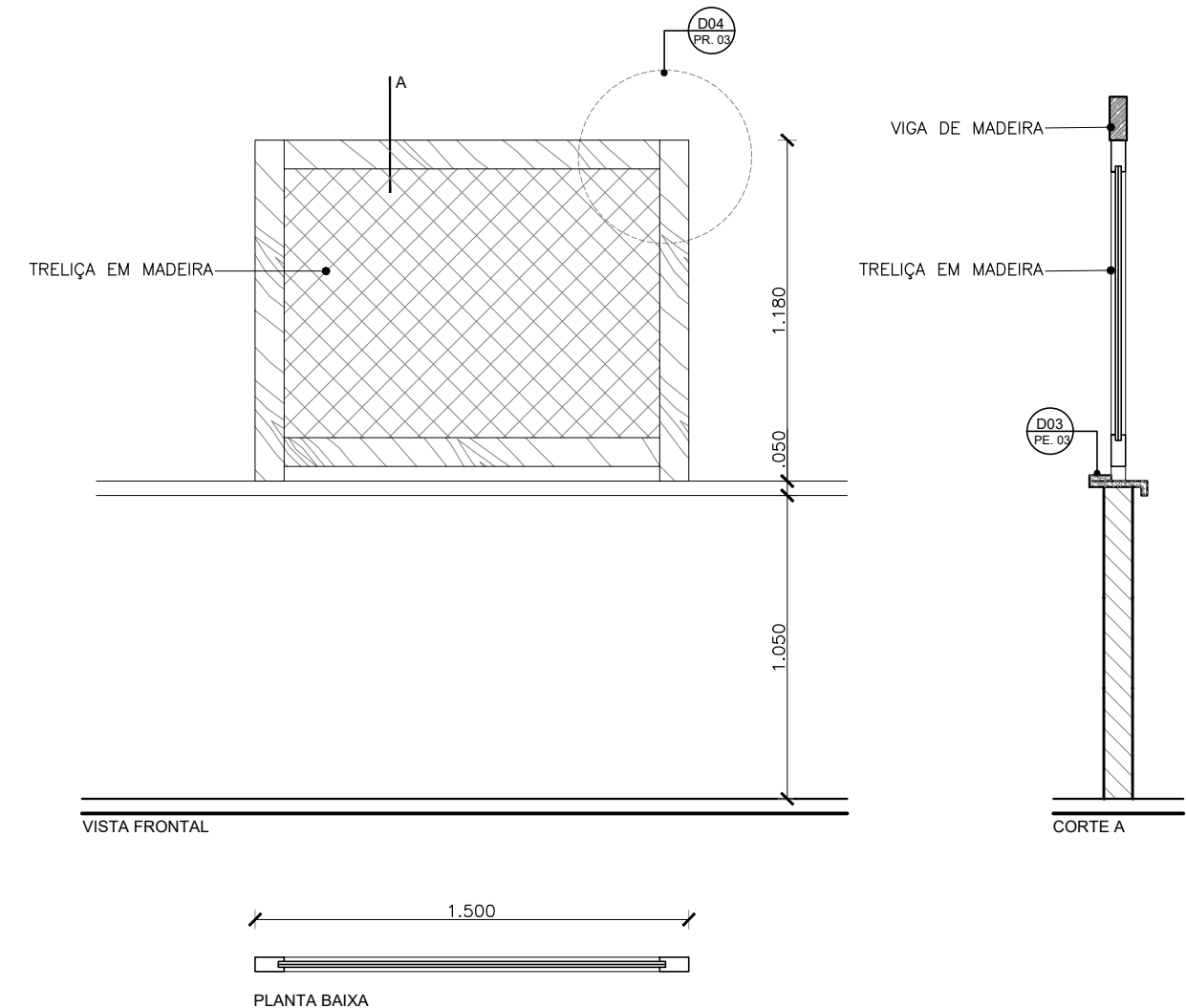
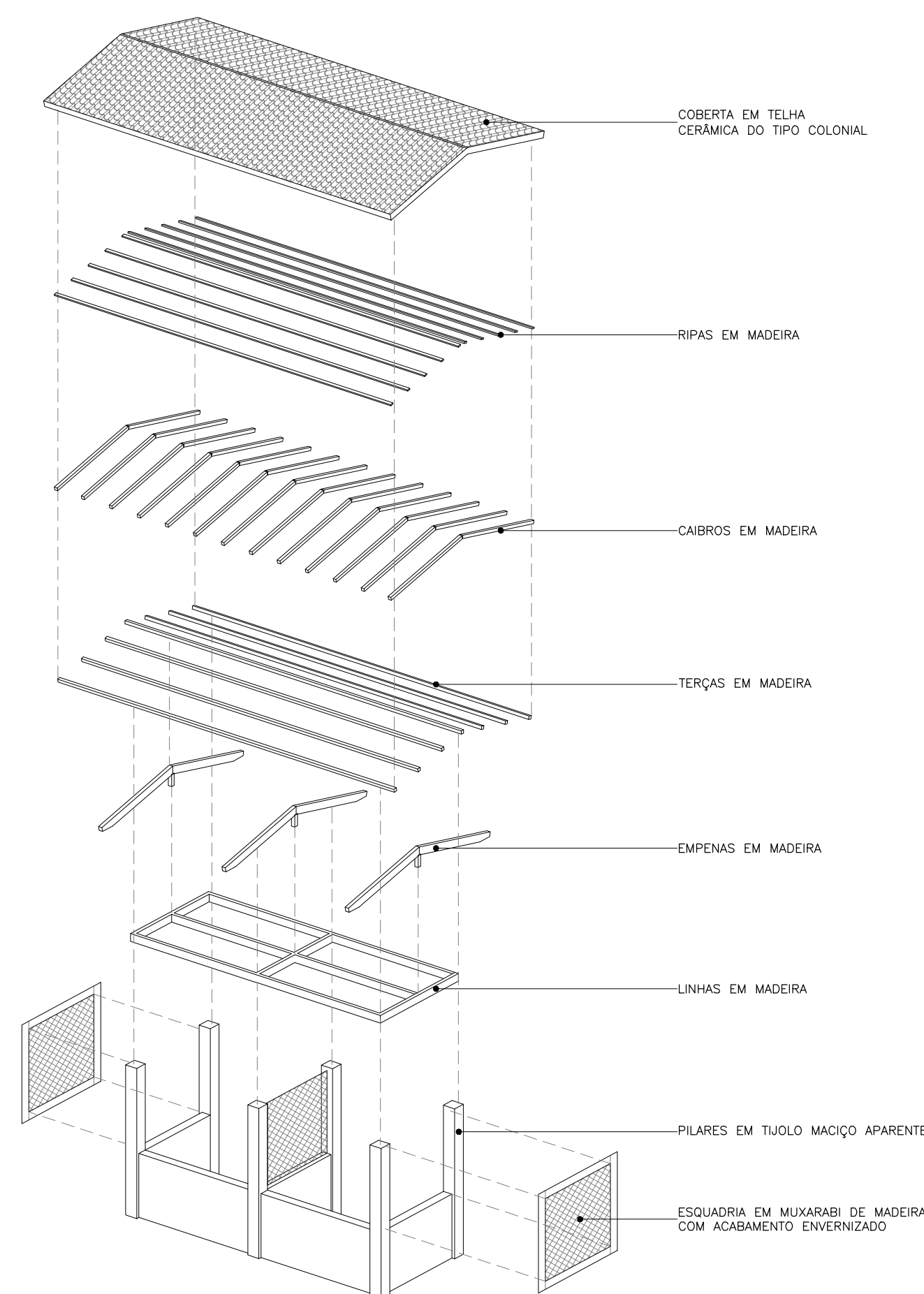
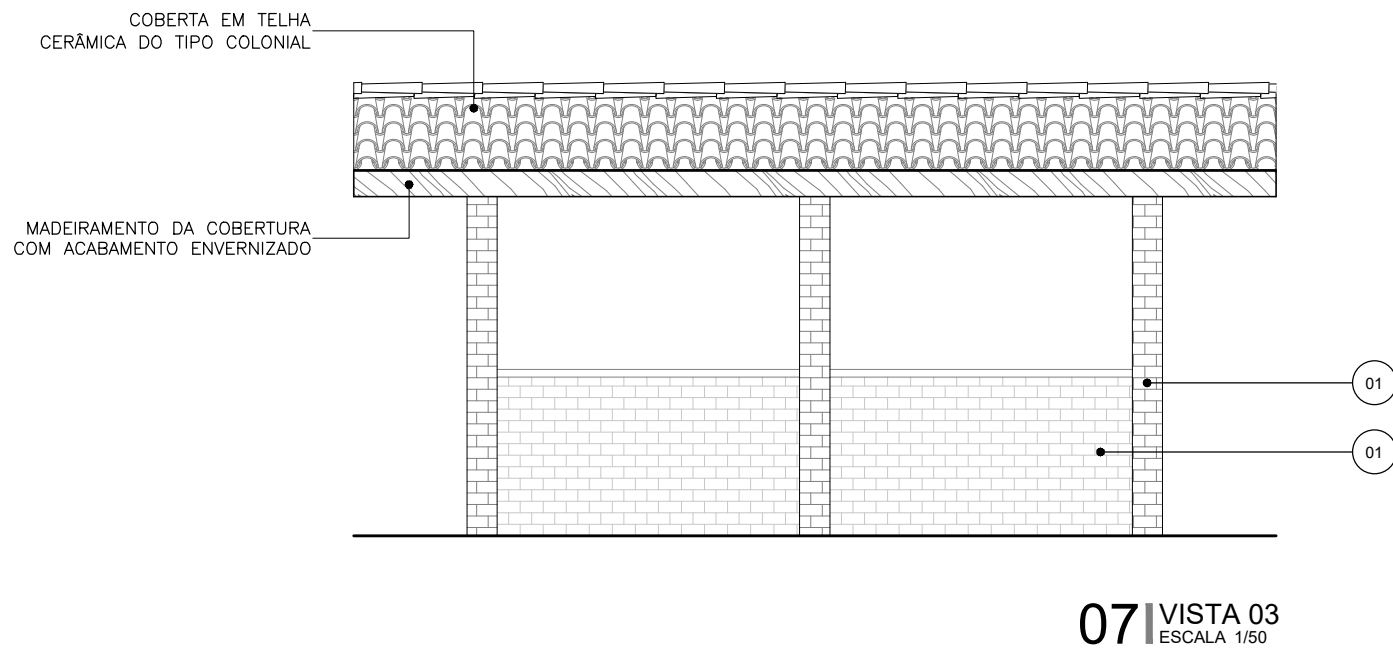
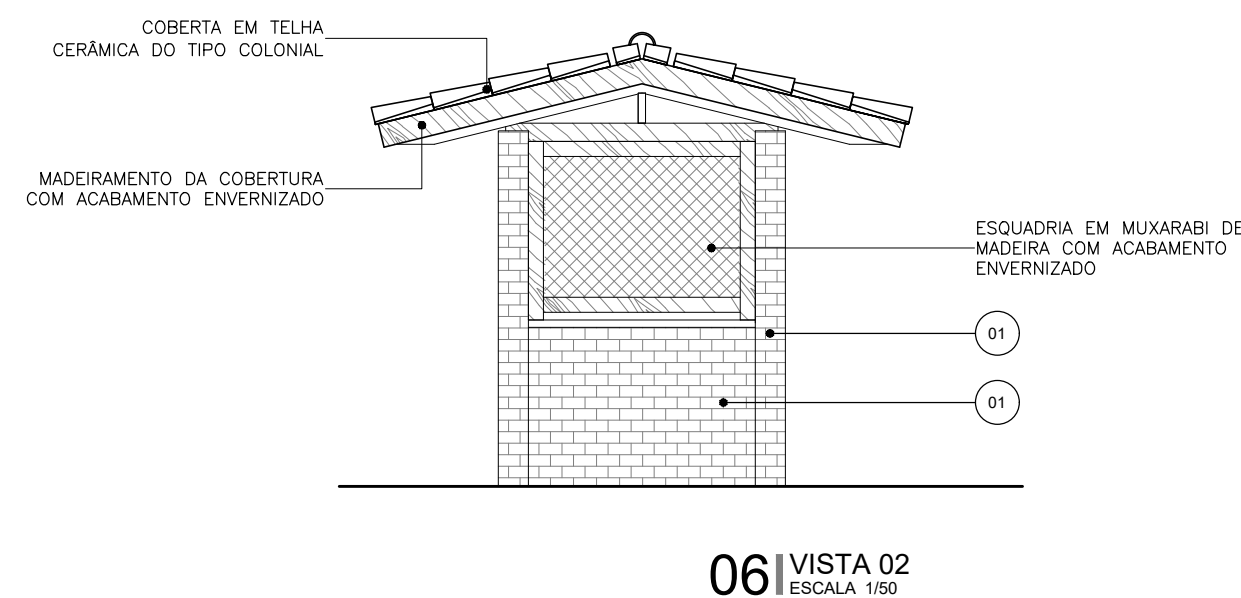
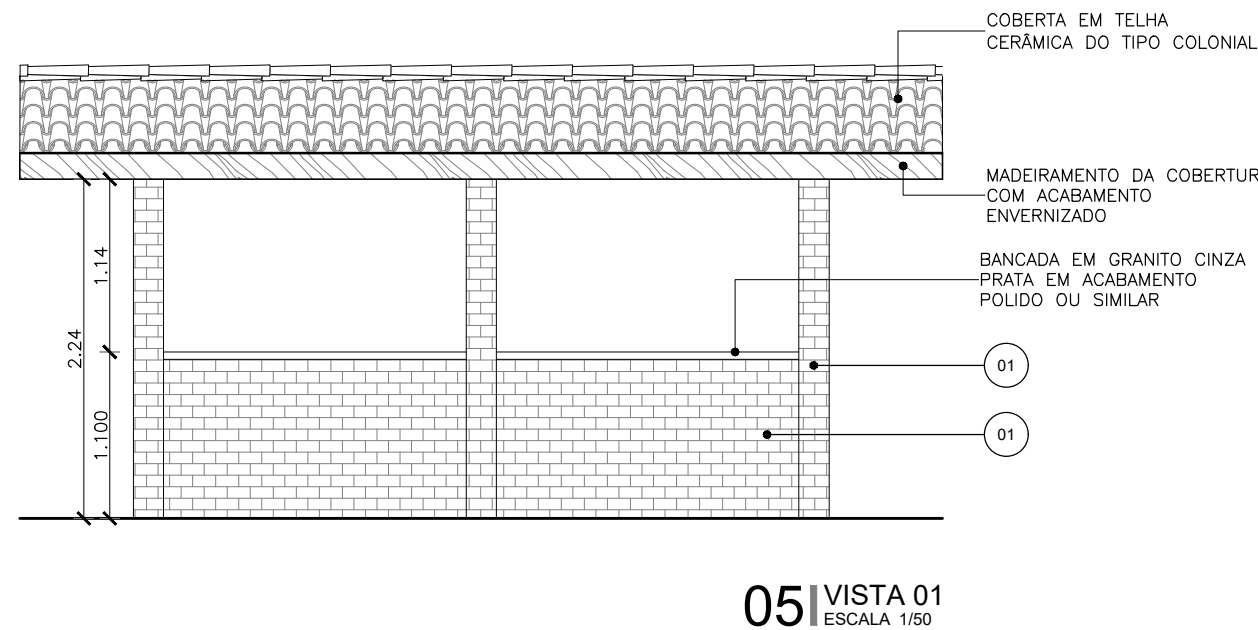
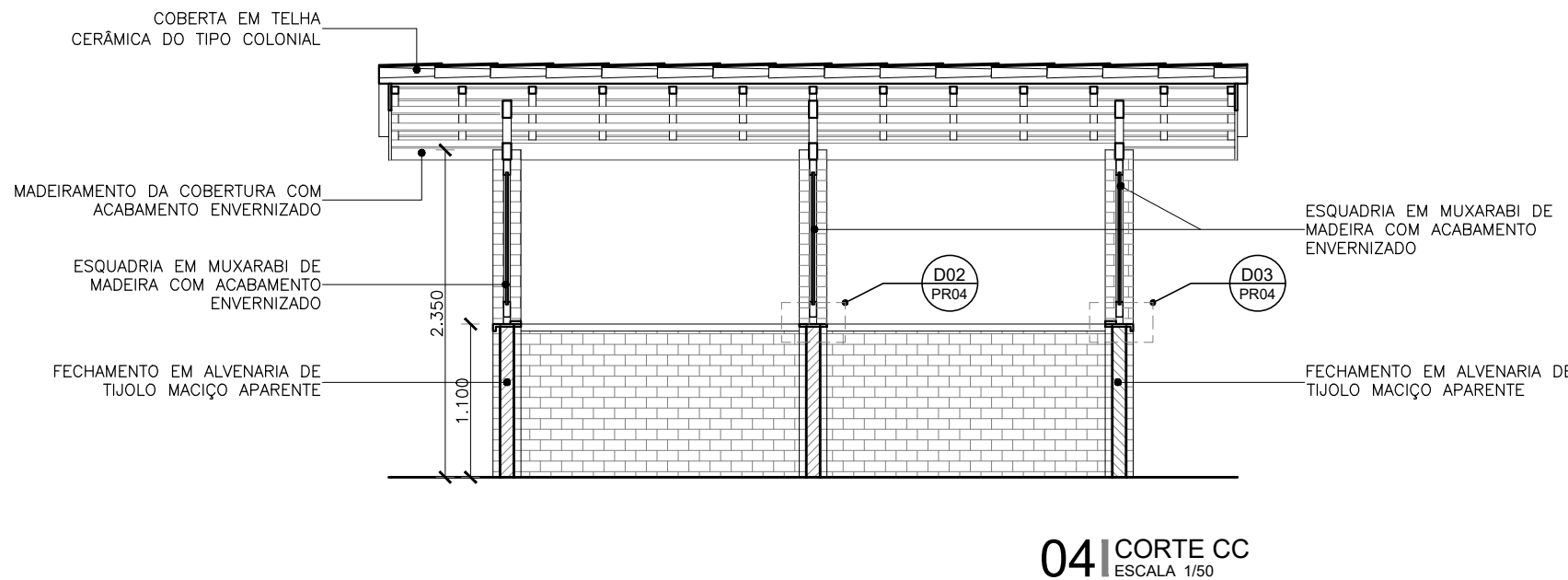
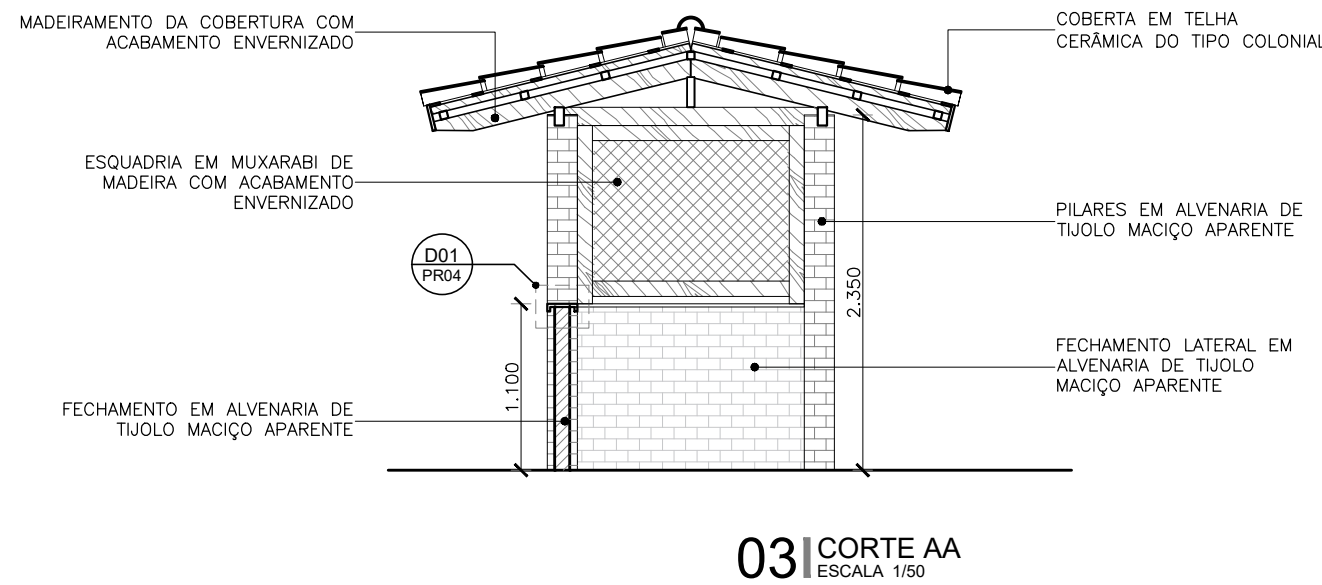
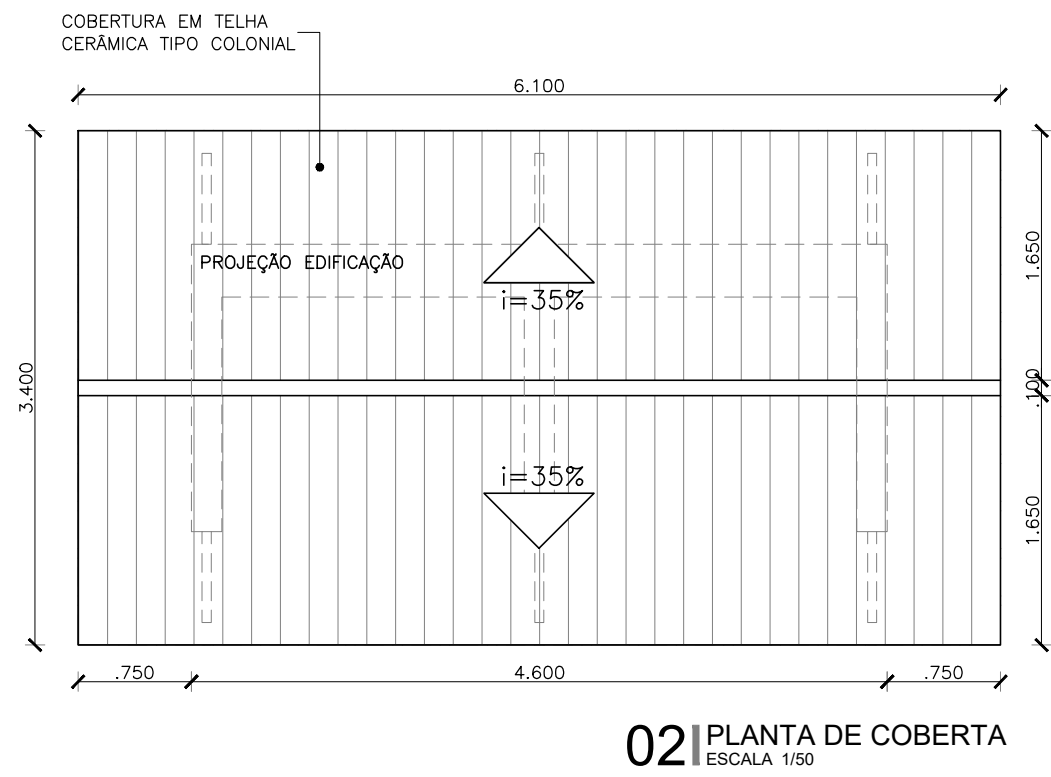
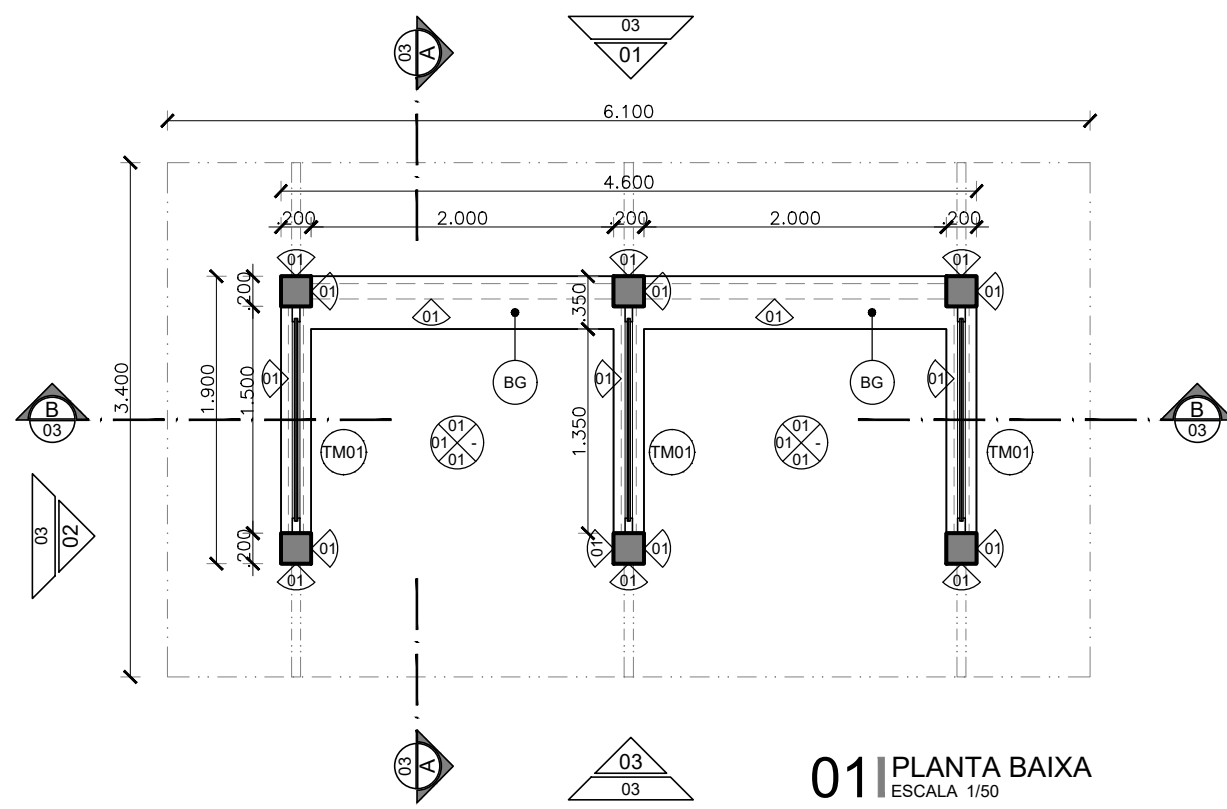

| LEGENDA DE REVESTIMENTOS - QUIOSQUE | |
|-------------------------------------|---|
| | PISO |
| 01 | Bloquete intertravado ver paginação urbanismo |
| | PAREDE e FACHADA |
| 01 | Alvenaria de tijolo maciço aparente |
| | TETO |
| 01 | Estrutura de madeira aparente e cobertura em telha cerâmica tipo colonial |

| LEGENDA DE PISOS | |
|------------------|--|
| 01 | |

| LEGENDA SÍMBOLOS - PISO | |
|-------------------------|---|
| | SOLEIRA EM GRANITO CINZA PRATA COM ACABAMENTO POLIDO OU SIMILAR, e = 2 cm |
| | INDICAÇÃO DE CONTINUIDADE DE NÍVEL (SN) |
| | INDICAÇÃO DE MUDANÇA DE NÍVEL (SD) |
| | INDICAÇÃO DE MUDANÇA DE NÍVEL RAMPADA (SR) |
| | MARCO DE INÍCIO DA PAGINAÇÃO |

| LEGENDA DE DIVISÓRIAS E BANCADAS/BALCÕES | |
|--|--|
| | BANCADA EM GRANITO CINZA PRATA COM ACABAMENTO POLIDO OU SIMILAR |
| | DIVISÓRIA "TNEOCOM SYSTEM" MOD. ALCOPLAC NORMATIZADO COR PRATTAN L151 OU EQUIVALENTE |

| SIGLAS E SÍMBOLOS | |
|-------------------|-------------------------------------|
| DAXX | Detalhe construtivo de arquitetura |
| DXX | Detalhe específico do desenho |
| | Referência do detalhe |
| | Número da prancha |
| | Indicação de revestimento de parede |
| | |
| | |

| QUADRO DE ESQUADRIAS | | | | | | | |
|----------------------|-----|-------|-------|-------|-----|------|--|
| NOM | QTD | LARG | ALT | PEIT | FLS | MOV | DESCRIÇÃO |
| TM01 | 3 | 1.500 | 1.180 | 1.100 | 01 | FIXO | Panel de treliça de madeira com moldura em madeira maciça de reforçamento. |

| ESPECIFICAÇÕES | |
|--|--|
| NOTAS GERAIS | |
| <ul style="list-style-type: none">Todas as medidas devem ser conferidas no local;As aberturas das portas de giro (direita ou esquerda) devem ser conferidas nas plantas baixas de cada bloco;Os detalhes foram desenhados com o intuito de ilustrar as situações possíveis existentes neste projeto, com redução de informações redundantes, desde que não prejudiquem o entendimento da situação, logo não houve a preocupação com as variações dentro de um mesmo detalhe nem com os desenhos específicos das peças;Todos os detalhes e especificações foram elaborados de acordo com a experiência deste escritório de arquitetura em execução em fábrica e montagem em obra de esquadrias, considerando a qualidade e praticidade na compra de material no mercado local, e podem eventualmente diferir de outras obras semelhantes já executadas;Toda e qualquer mudança nas especificações de materiais, fabricante e modelos diferentes dos usados como referência, deve ser priorizada a característica técnica do produto proposto e devem ser aprovadas pelo(s) arquiteto(s) especificador(es) antes da finalização de sua compra ou contratação do serviço de instalação;As linhas das esquadrias e acessórios deverão ser consideradas em função das características e dimensões de cada modelo, asseguradas as normas de desempenho do fabricante;Todas as normas técnicas incidentes nestas esquadrias deverão ser atendidas independente de especificação ou detalhamento em contrário. | |

| SOBRE AS TRELIÇAS DE MADEIRA (TM) | |
|--|--|
| <ul style="list-style-type: none">Janelas Altas Fixas: serão em madeira maciça de reforçamento (Lyptus seco a 12 %) envernizada, espessura de 20 mm; Em treliça formato MuxarabiOs peitoris deverão ser de granito cinza prata com inclinação de 1% pelo lado externo do ambiente e receber tratamento com selante; | |

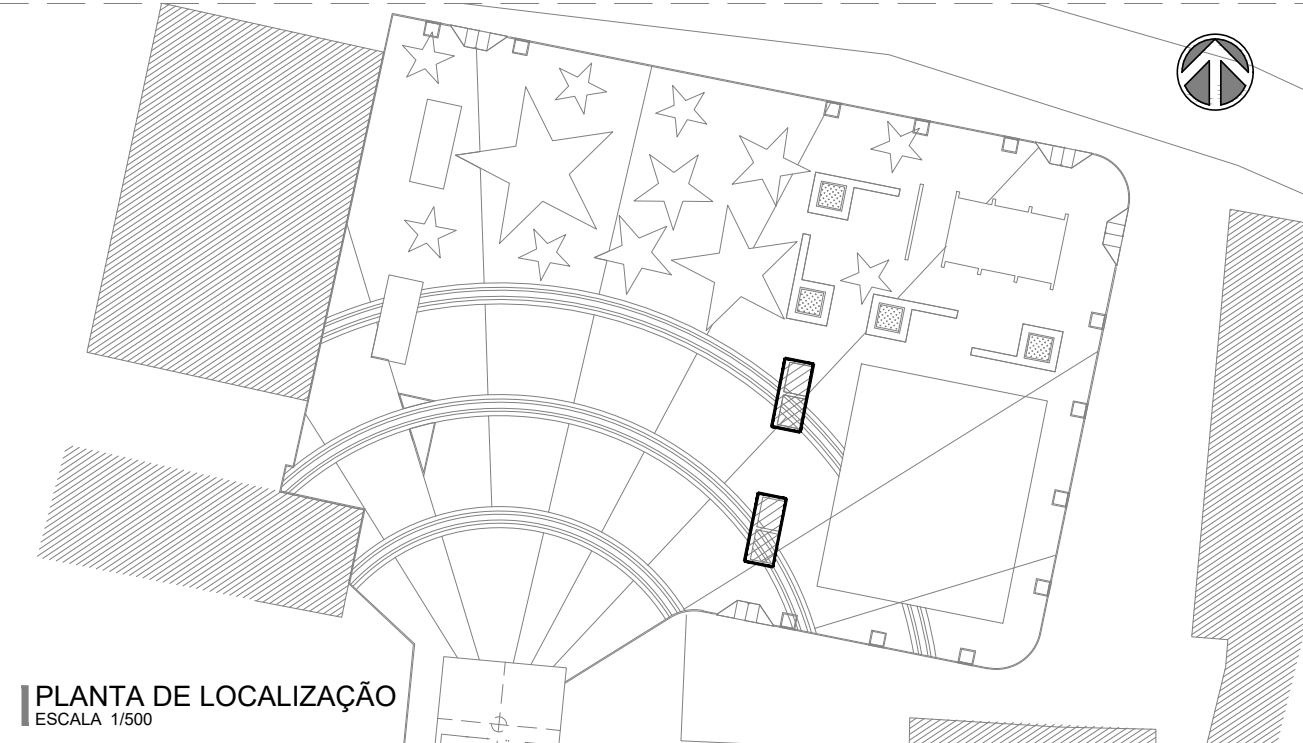

| | | | | | |
|---------------|--|--|---|---|-------------------------|
| FOLHA 04 / 19 | PROPRIETÁRIO: Prefeitura Municipal de Guaramiranga PROJETO: Praça Nossa Senhora de Fátima - ARQUITETURA LOCAL: Linha da Serra, S/N | DESENHO ARTHUR VISTO ARTHUR ESCALAS Indicada | RESPONSÁVEL ARTHUR DESENHO(S) ARTHUR DETALHAMENTO | ENG. CIVIL ARTHUR VITOR MAGALHÃES VIEIRA CREA-CE 56671 REGISTRO NACIONAL 0614522650 | Logo guaramiranga.pe.rn |
|---------------|--|--|---|---|-------------------------|



01
PRAÇA LINHA DA SERRA
SITUAÇÃO EXISTENTE
ESCALA 1:100

| LEGENDA | |
|-----------------|--|
| MARCO GEODÉSICO | |
| POSTES | |
| CURVAS DE NIVEL | |
| MUROS | |
| EDIFICAÇÕES | |

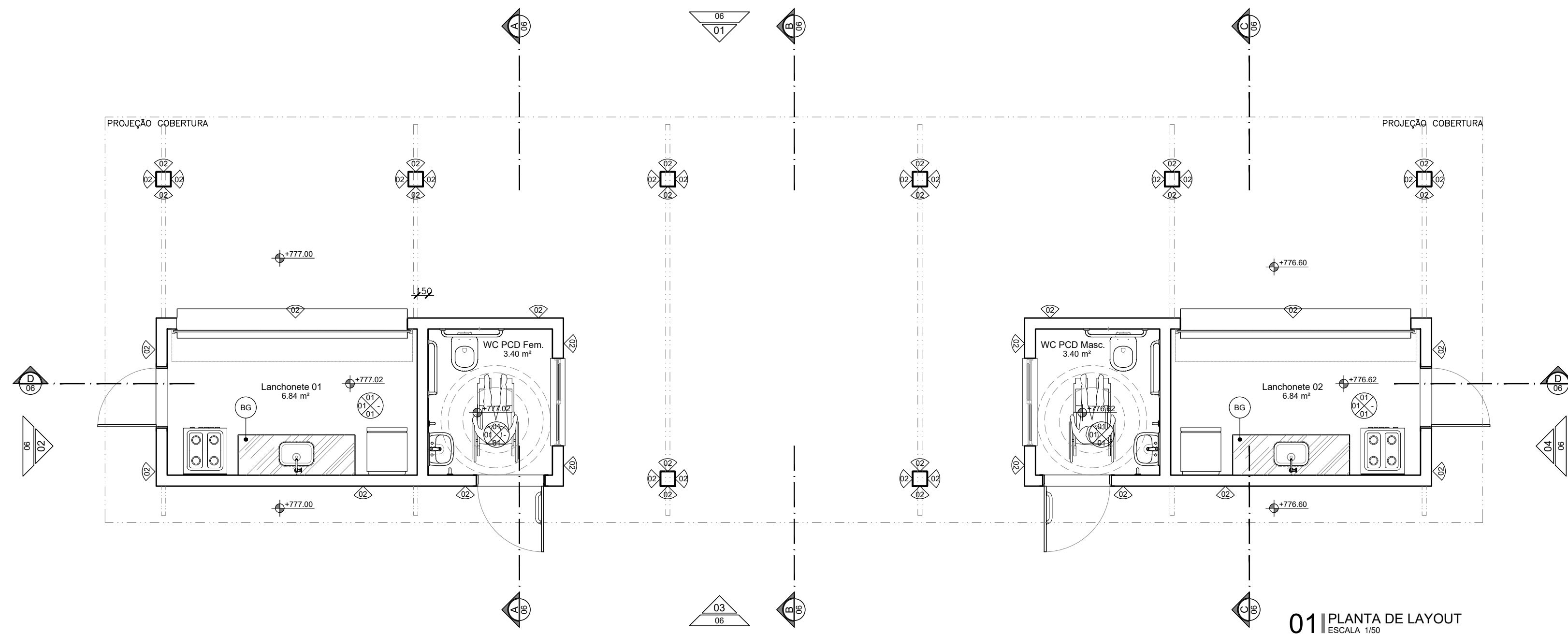

01 | PLANTA DE LAYOUT
ESCALA: 1/50

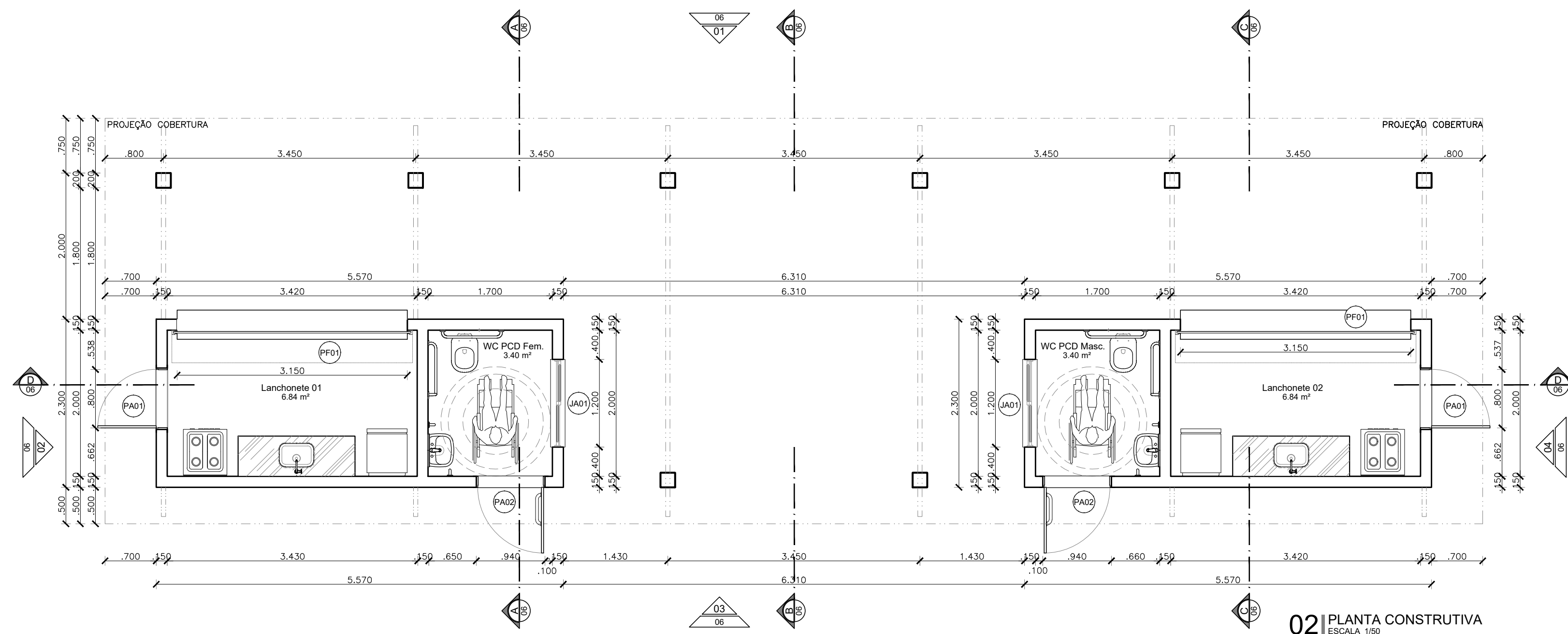

02 | PLANTA CONSTRUTIVA
ESCALA: 1/50

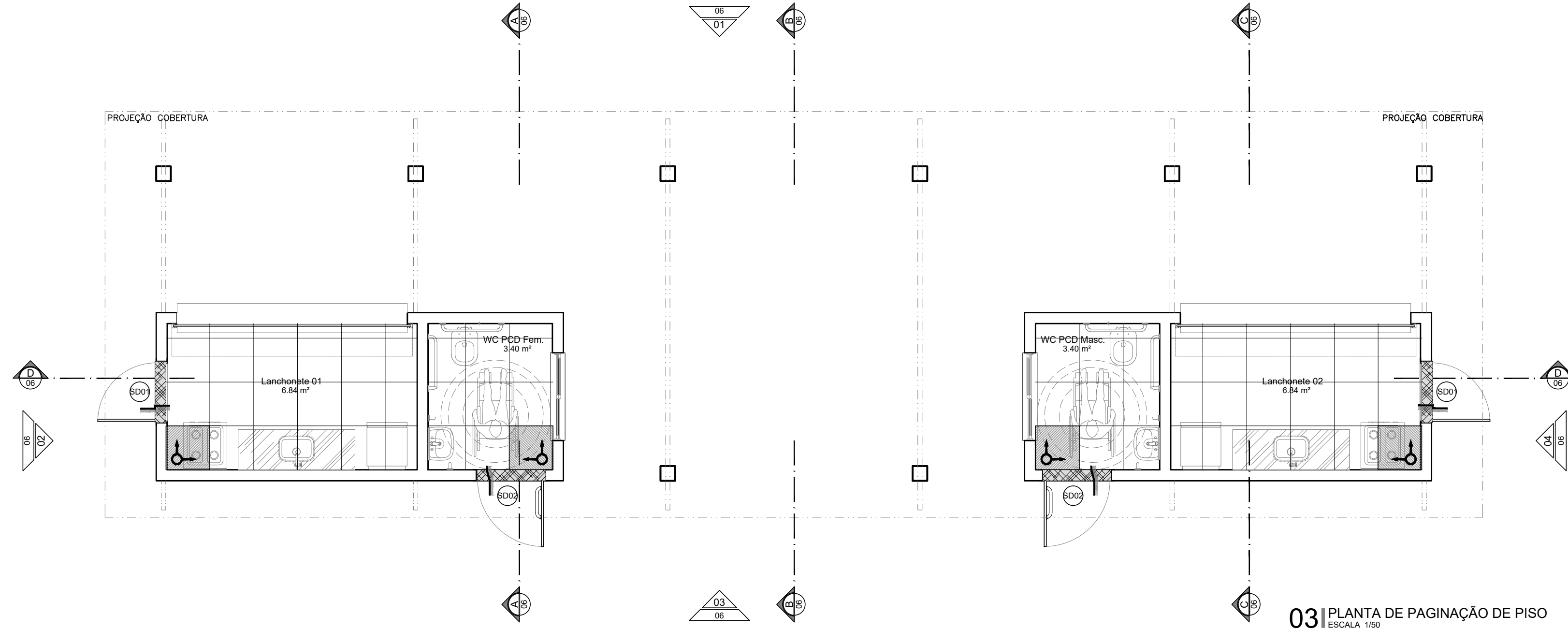

03 | PLANTA DE PAGINAÇÃO DE PISO
ESCALA: 1/50

LEGENDA DE REVESTIMENTOS - LANCHONETES BANHEIROS PCD

| | |
|----|---|
| | PISO |
| 01 | Porcelanato 60 x 60 cm - acabamento natural retificado - USO 6 - Linha Loft WH, tipo Cetriss Portinari ou equivalente |
| | PAREDE e FACHADA |
| 01 | Porcelanato 60 x 60 cm - acabamento natural retificado - USO 6 - Linha Loft WH, tipo Cetriss Portinari ou equivalente |
| 02 | Alvenaria de tijolo maciço aparente |
| | TETO |
| 01 | Laje de ferro rebocada e pintada com tinta fosca na cor branco neve de Suvinil ou equivalente |
| 02 | Estrutura de madeira aparente e cobertura em telha cerâmica tipo colonial |

LEGENDA DE PISOS

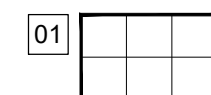

LEGENDA SÍMBOLOS - PISO

| | | | |
|--|---|--|------------------------------|
| | SOLEIRA EM GRANITO CINZA PRATA COM ACABAMENTO POLIDO OU SIMILAR, e = 2 cm | | MARCO DE INÍCIO DA PAGINAÇÃO |
| | INDICAÇÃO DE CONTINUIDADE DE NÍVEL (SN) | | |
| | INDICAÇÃO DE MUDANÇA DE NÍVEL (SD) | | |
| | INDICAÇÃO DE MUDANÇA DE NÍVEL RAMPADA (SR) | | |

LEGENDA DE DIVISÓRIAS E BANCADAS/BALCÕES

| | |
|--|---|
| | BANCADA EM GRANITO CINZA PRATA COM ACABAMENTO POLIDO OU SIMILAR |
| | DIVISÓRIA "NEOCOM SYSTEM" MOD. ALCOPLAC NORMALIZADO COR PRATTAN L151 OU EQUIVALENTE |

SIGLAS E SÍMBOLOS

| | | | |
|------|------------------------------------|-------------------------------------|--|
| DAXX | Detalhe construtivo de arquitetura | Referência do detalhe | |
| DXX | Detalhe específico do desenho | Número da prancha | |
| | | Indicação de revestimento de parede | |

QUADRO DE ESQUADRIAS

| NOM | QTD | LARG | ALT | FEIT | FLS | MOV | DESCRIÇÃO |
|------|-----|-------|--------|-------|-----|---------|--|
| JA01 | 2 | 1.200 | 0.500 | 2.100 | 02 | MAXIMAR | Janela em alumínio na cor branca e vidro float incolor 4mm |
| PA01 | 2 | 0.800 | 2.100 | - | 01 | GIRO | Porta em alumínio com venezianas na cor branca |
| PA02 | 2 | 0.800 | 2.100 | - | 01 | GIRO | Porta em alumínio com venezianas na cor branca, chapa de proteção e barra acessível em aço inox |
| PF01 | 2 | 3.150 | 1.1800 | 1.000 | 01 | ROLO | Portas de enrolar de aço, tipo Celbra ou similar, calhas perfuradas, pintura eletrolítica cinza, abertura manual |

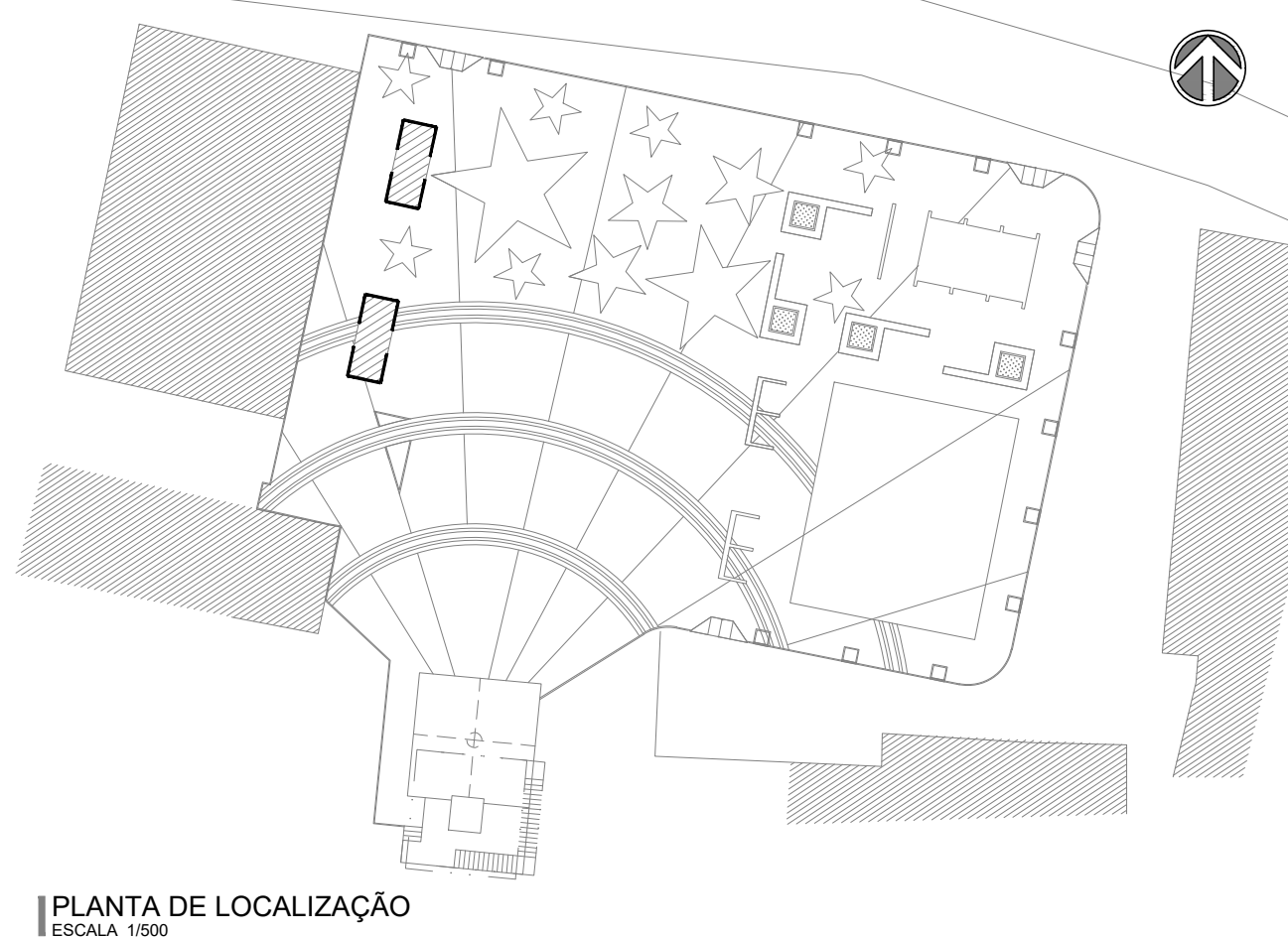

04 | PLANTA DE LOCALIZAÇÃO
ESCALA: 1/500

| | | | | | |
|------------------|--|--|--------------------------------------|--|--|
| FOLHA 05 / 19 | PROPRIETÁRIO: Prefeitura Municipal de Guaramiranga PROJETO: Praça Nossa Senhora de Fátima - ARQUITETURA LOCAL: Linha da Serra, S/N | RESPONSÁVEL DESENHO ARTHUR VISTO ARTHUR ESCALAS Indicada | DESENHO(S) LANCHONETES PLANTAS | ENG. CIVIL ARTHUR VITOR MAGALHÃES VIEIRA CREA-CE 56671 REGISTRO NACIONAL 0614522650 | |
|------------------|--|--|--------------------------------------|--|--|

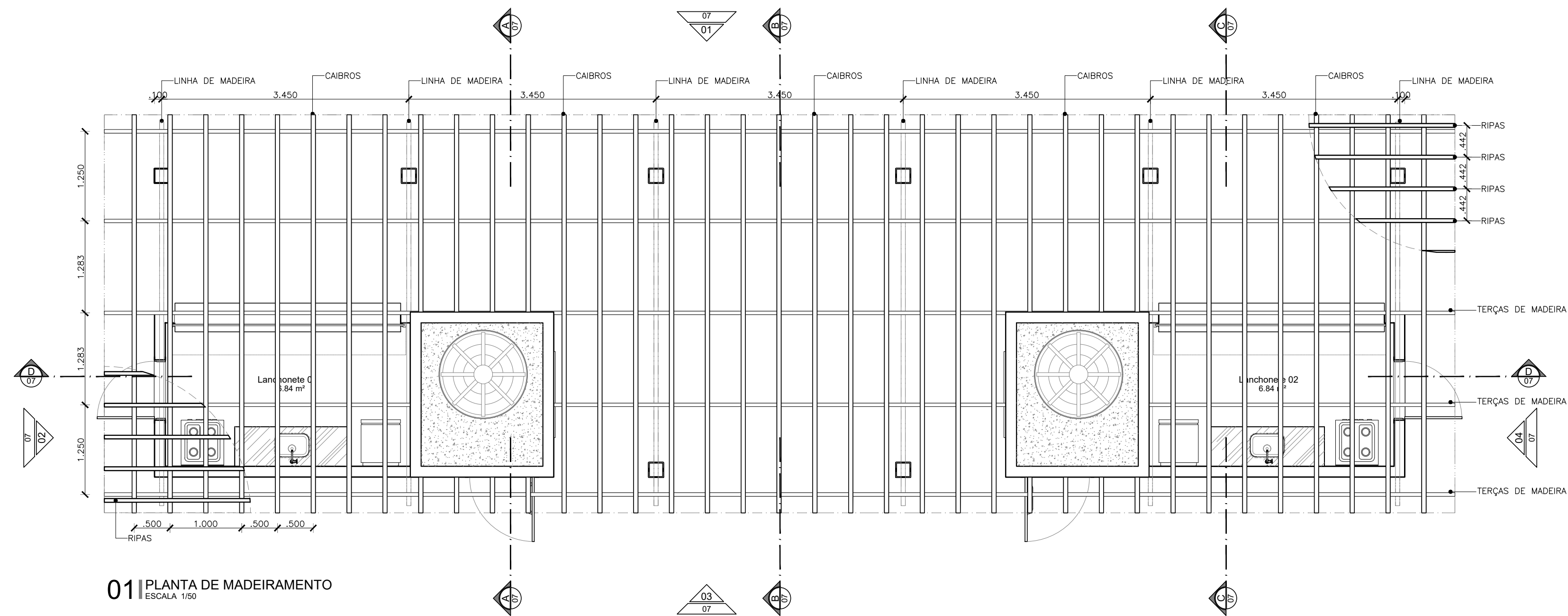

01 PLANTA DE MADEIRAMENTO
ESCALA 1:50

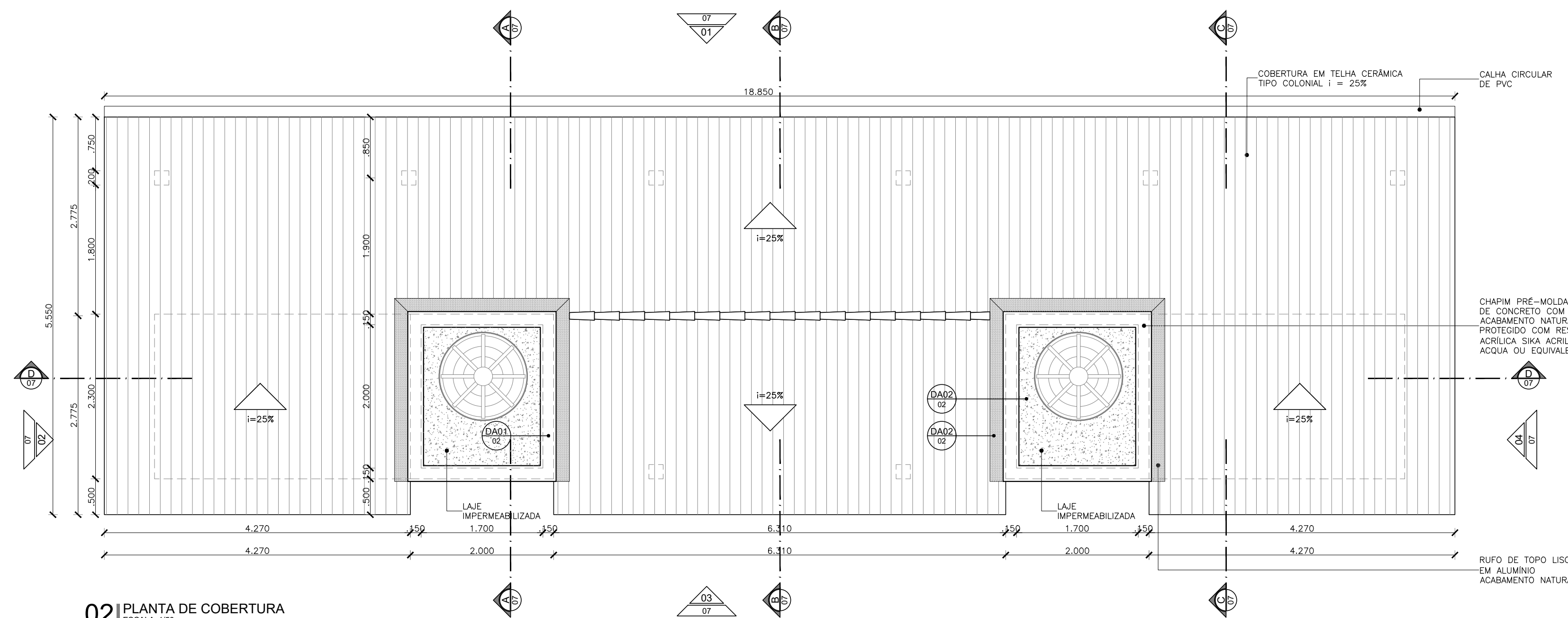

02 PLANTA DE COBERTURA
ESCALA 1:50

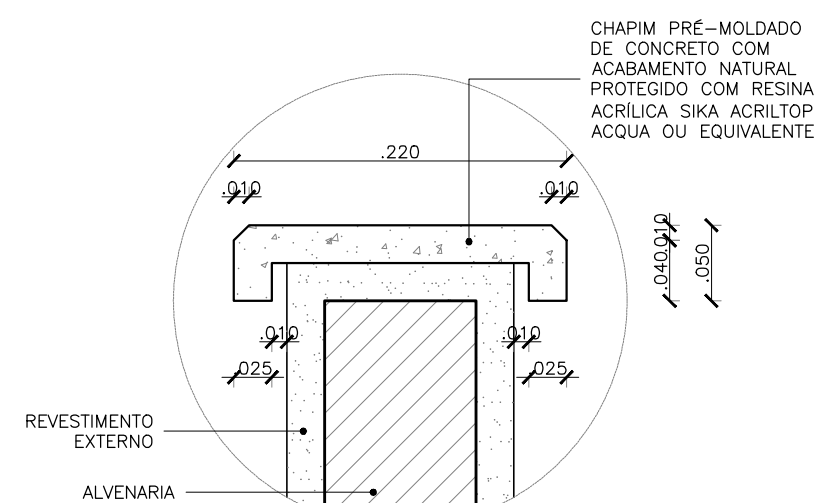

03 DA01 - CHAPIM
ESCALA 1:5

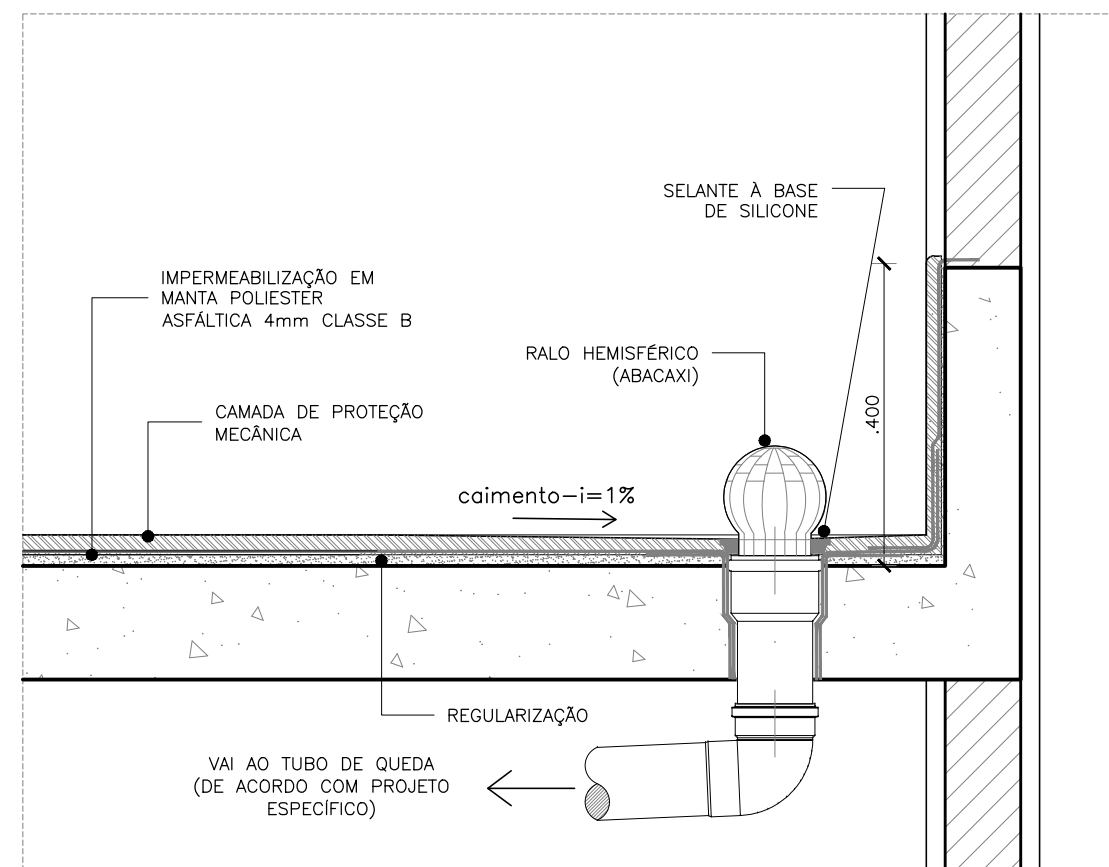

04 DA02
DETALHE IMPERMEABILIZAÇÃO DA LAJE
ESCALA 1:10

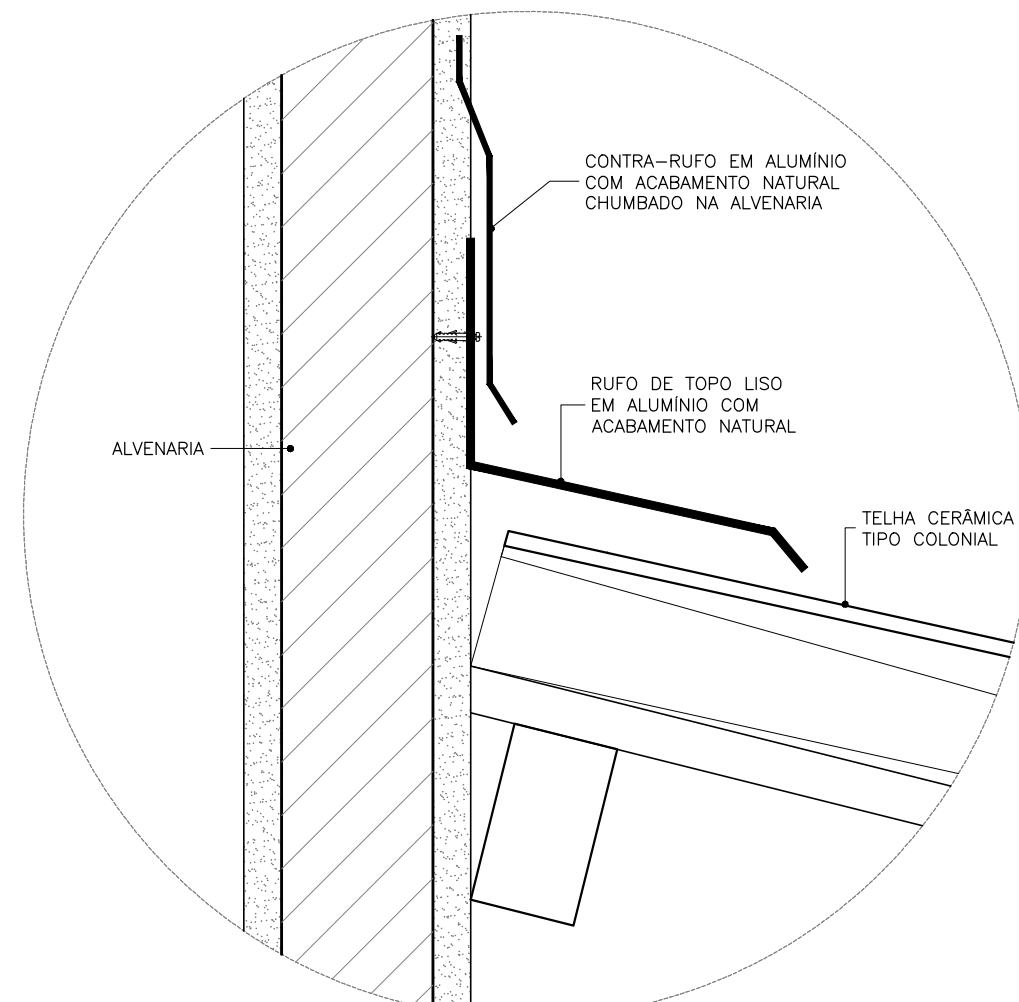

05 DA02 - RUFO DE TOPO
ESCALA 1:5

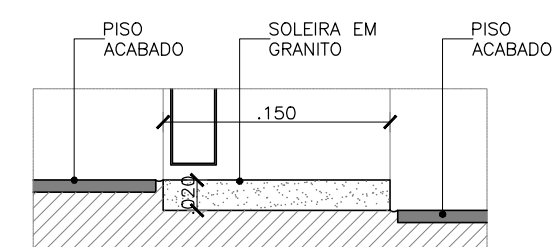

06 SOLEIRA SD01
SOLEIRA C/ DESNÍVEL
ESCALA 1:5

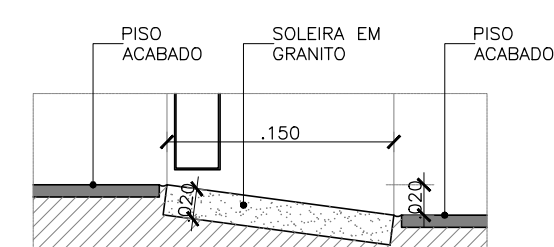

07 SOLEIRA SD02
SOLEIRA RAMPADA
ESCALA 1:5

| LEGENDA DE REVESTIMENTOS - LANCHONETES BANHEIROS PCD | |
|--|---|
| | PISO |
| 01 | Porcelanato 60 x 60 cm - acabamento natural retificado - USO 6 - Linha Loft WH, tipo Cetriss Portinari ou equivalente |
| | PAREDE e FACHADA |
| 01 | Porcelanato 60 x 60 cm - acabamento natural retificado - USO 6 - Linha Loft WH, tipo Cetriss Portinari ou equivalente |
| 02 | Alvenaria de tijolo maciço aparente |
| | TETO |
| 01 | Laje de ferro rebocada e pintada com tinta fosca na cor branco neve da Suvinil ou equivalente |
| 02 | Estrutura de madeira aparente e cobertura em telha cerâmica tipo colonial |

LEGENDA DE PISOS

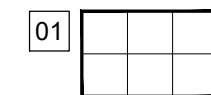

LEGENDA SÍMBOLOS - PISO

| | | | |
|--|---|--|------------------------------|
| | SOLEIRA EM GRANITO CINZA PRATA COM ACABAMENTO POLIDO OU SIMILAR, e = 2 cm | | MARCO DE INÍCIO DA PAGINAÇÃO |
| | INDICAÇÃO DE CONTINUIDADE DE NÍVEL (SN) | | |
| | INDICAÇÃO DE MUDANÇA DE NÍVEL (SD) | | |
| | INDICAÇÃO DE MUDANÇA DE NÍVEL RAMPADA (SR) | | |

| LEGENDA DE DIVISÓRIAS E BANCADAS/BALCÕES | |
|--|---|
| | BANCADA EM GRANITO CINZA PRATA COM ACABAMENTO POLIDO OU SIMILAR |
| | DIVISÓRIA "NEOCOM SYSTEM" MOD. ALCOPLAC NORMATIZADO COR PRATTAN L151 OU EQUIVALENTE |

| SIGLAS E SÍMBOLOS | | | |
|-------------------|------------------------------------|-------------------------------------|--|
| DXXX | Detalhe construtivo de arquitetura | Referência do detalhe | |
| DXX | Detalhe específico do desenho | Número da prancha | |
| | | Indicação de revestimento de parede | |

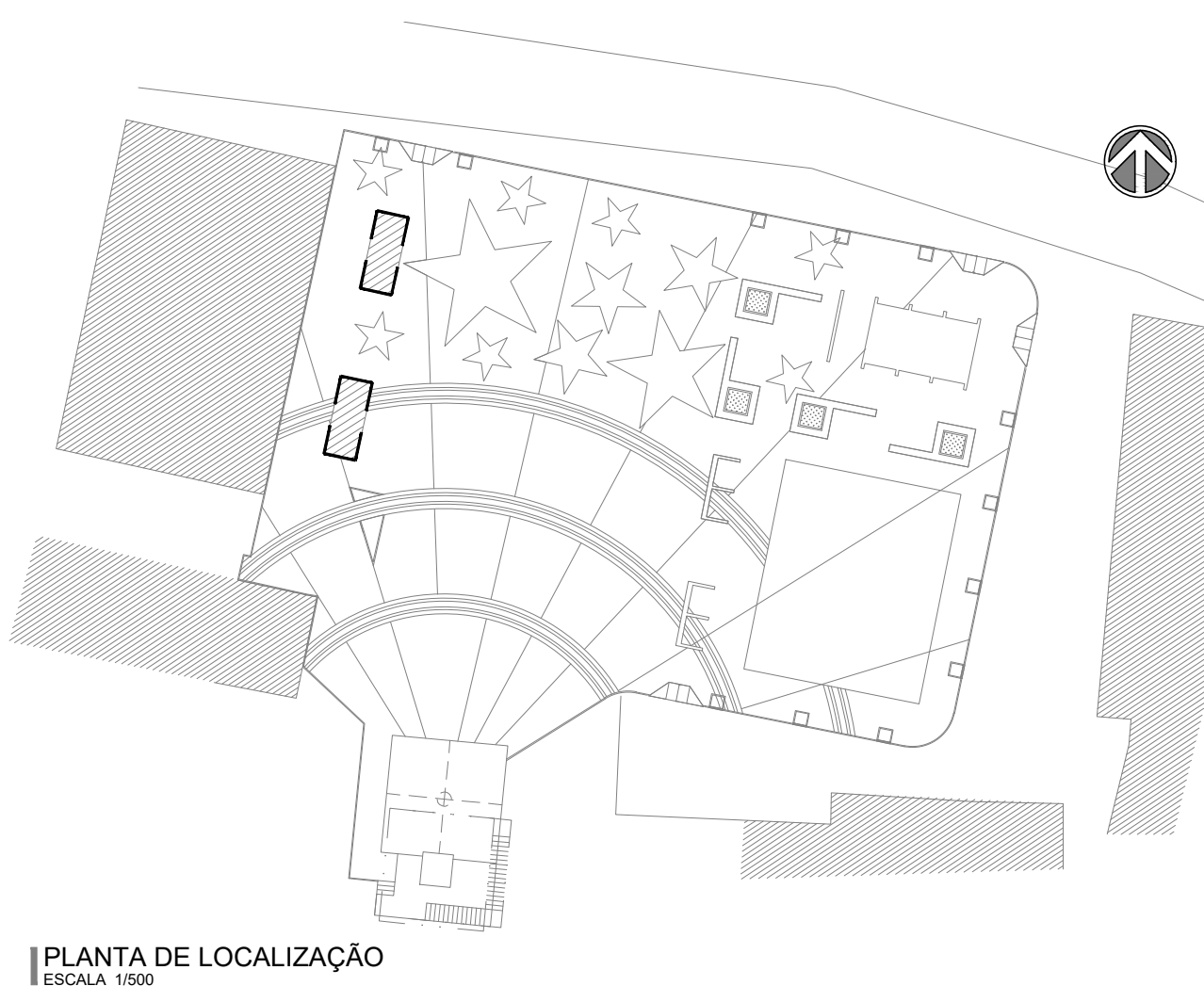

PLANTA DE LOCALIZAÇÃO
ESCALA 1:500

| | | | | | |
|------------------|--|--|-------------------------------------|---|--|
| FOLHA 06 / 19 | PROPRIETÁRIO: Prefeitura Municipal de Guaramiranga PROJETO: Praça Nossa Senhora de Fátima - ARQUITETURA LOCAL: Linha da Serra, S/N | RESPONSÁVEL DESENHO ARTHUR VISTO ARTHUR ESCALAS Indicada | DESENHO(S) LANÇONETES COBERTA | ENG. CIVIL ARTHUR VITOR MAGALHÃES VIEIRA CREA-CE 56671 REGISTRO NACIONAL 0614522650 | |
|------------------|--|--|-------------------------------------|---|--|

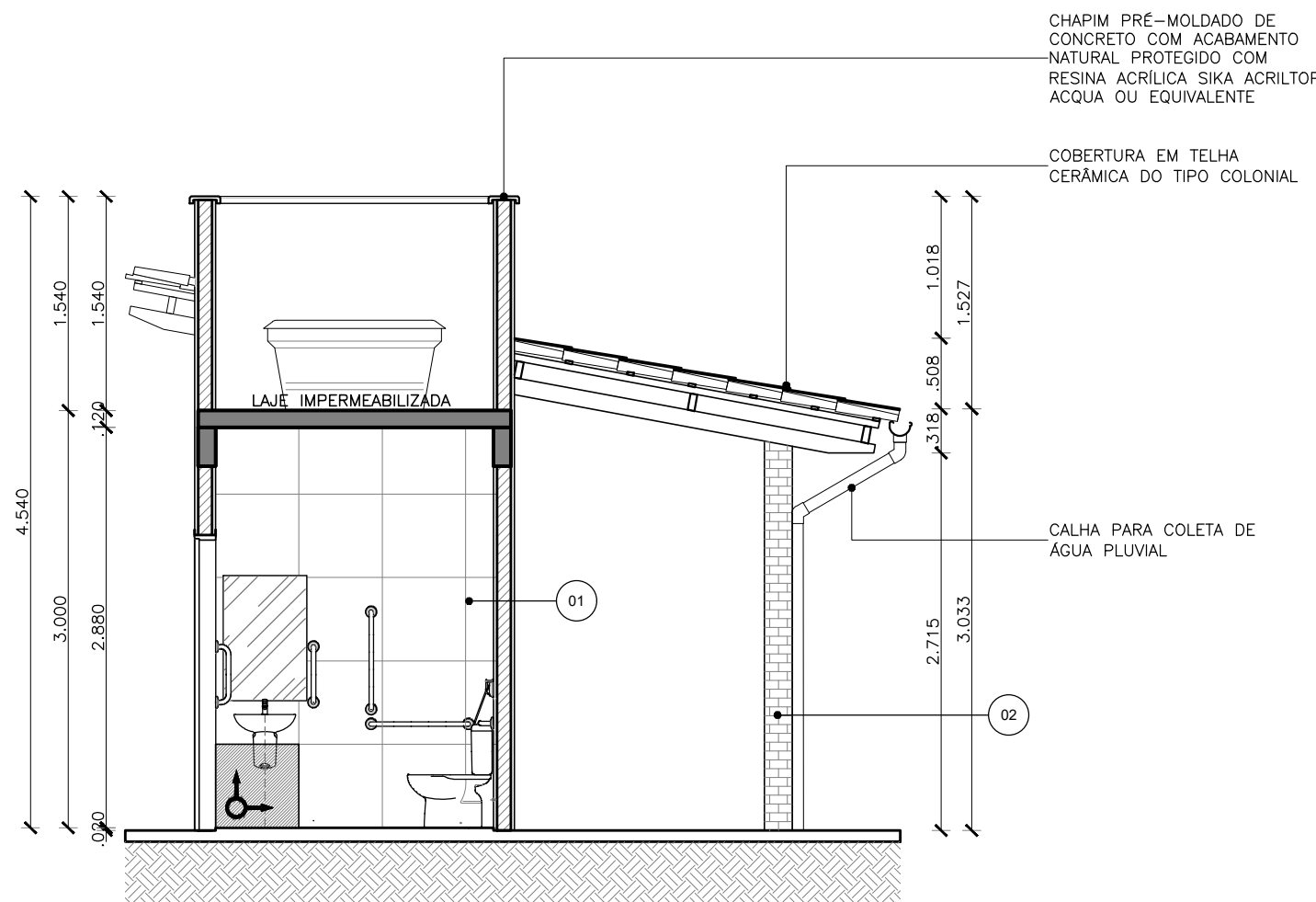

01 | CORTE AA
ESCALA 1/50

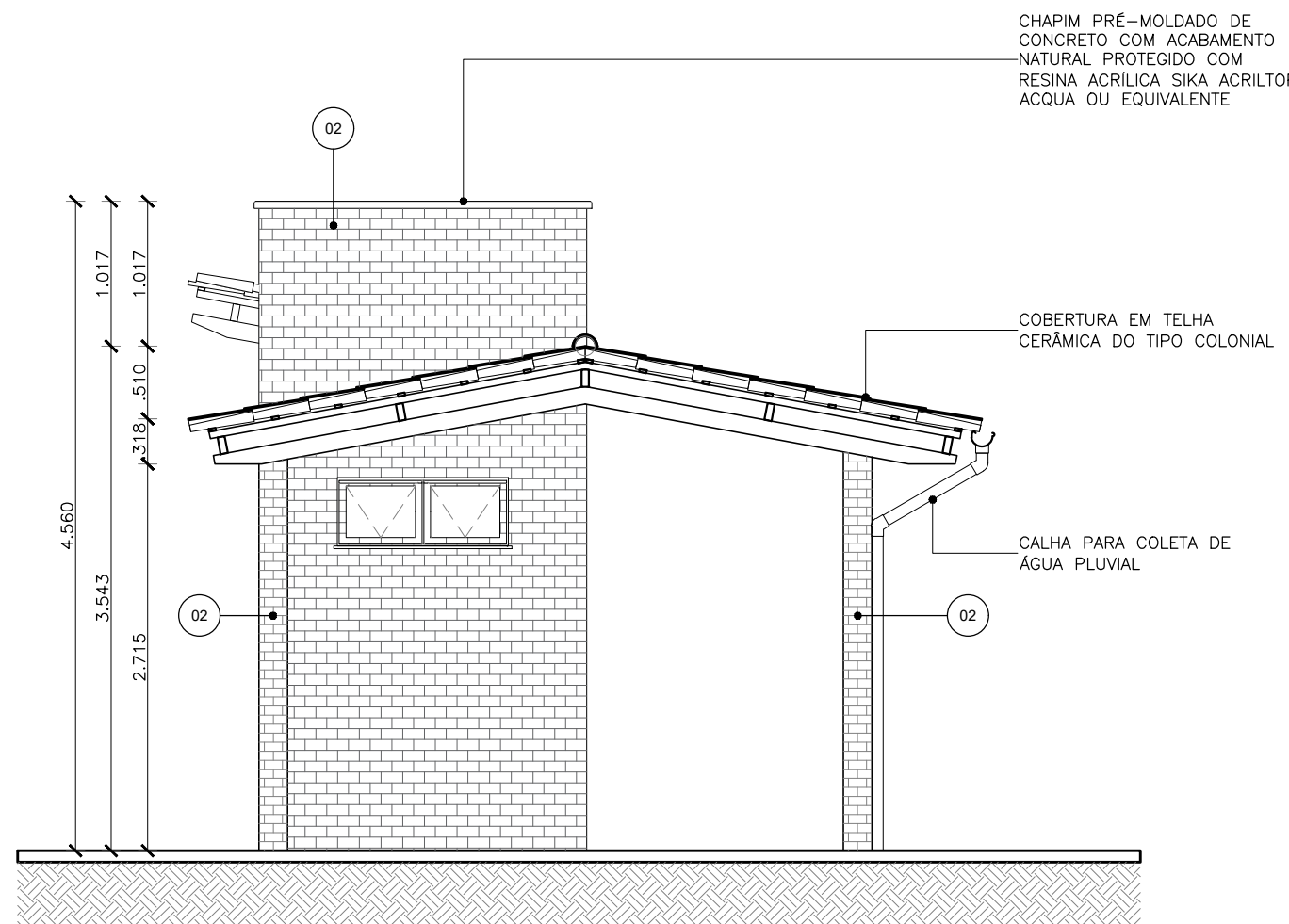

02 | CORTE BB
ESCALA 1/50

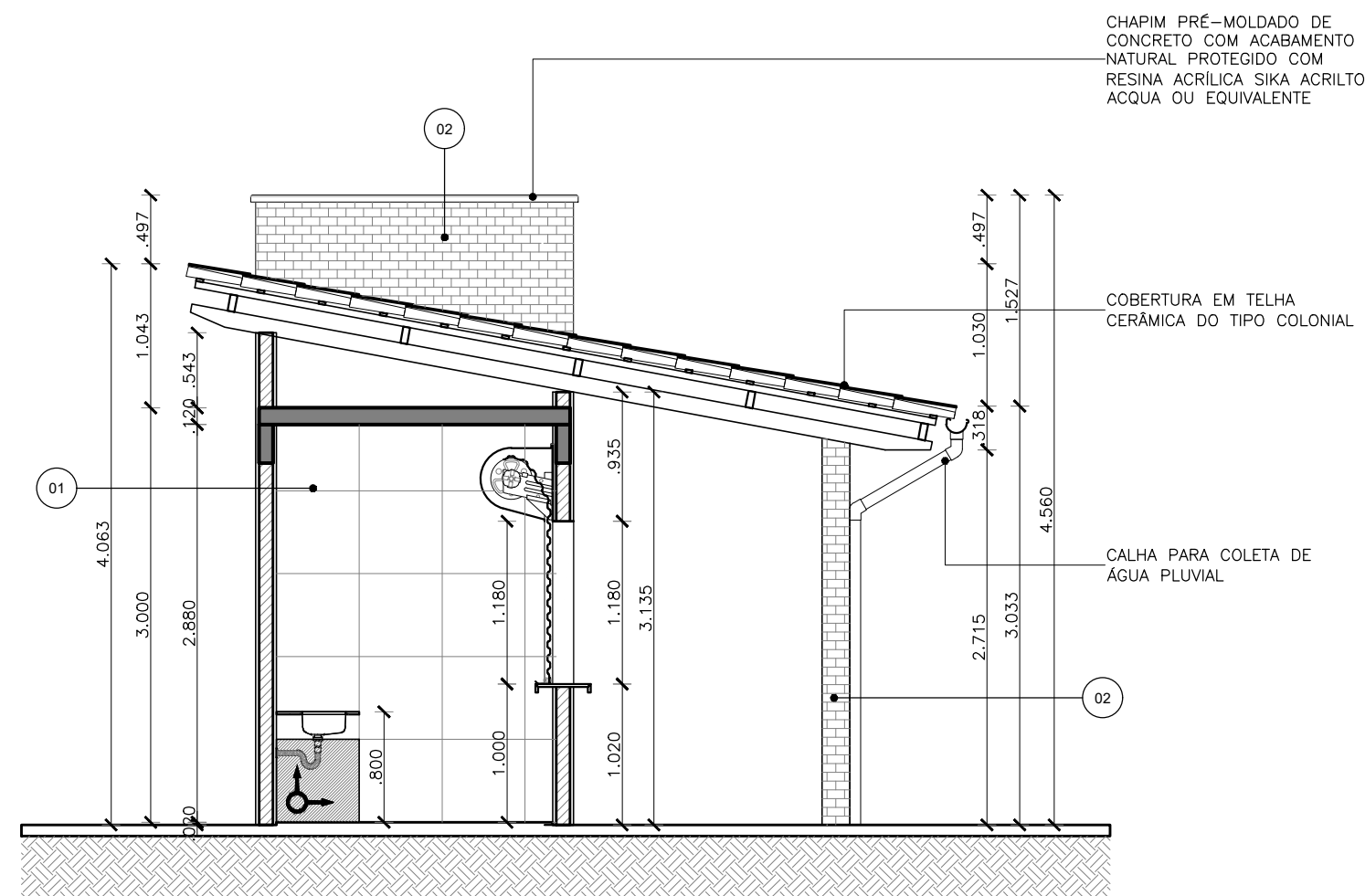

03 | CORTE CC
ESCALA 1/50

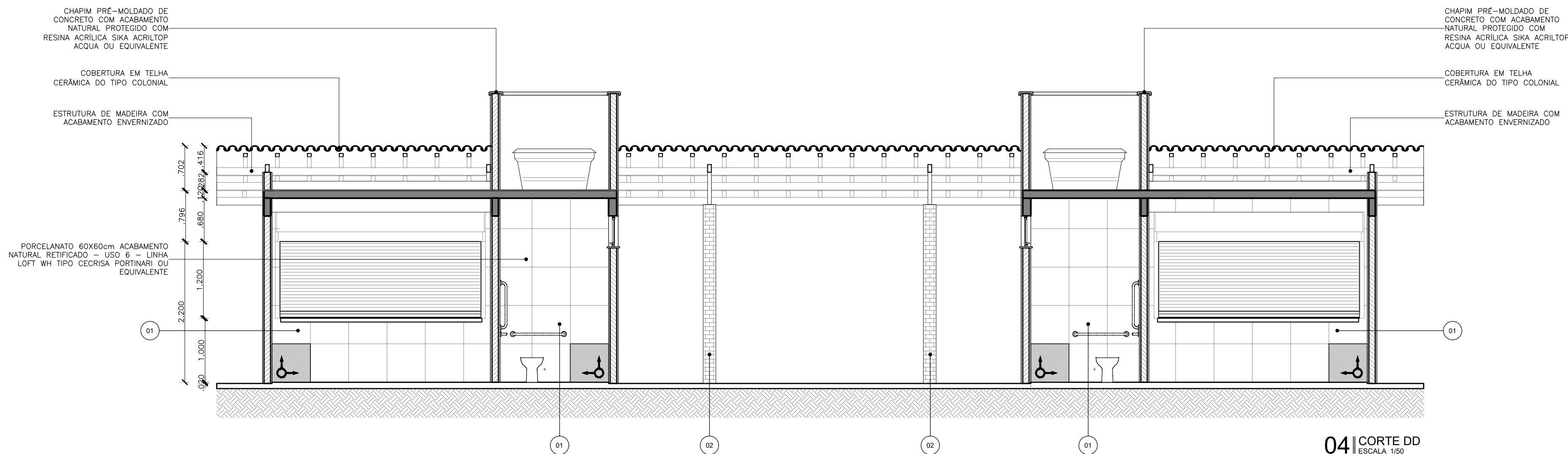

04 | CORTE DD
ESCALA 1/50

LEGENDA DE REVESTIMENTOS - LANCHONETES BANHEIROS PCD

| PISO |
|---|
| 01 Porcelanato 60 x 60 cm - acabamento natural retificado - USO 6 - Linha Loft WH, tipo Cetrissa Portinari ou equivalente |
| PAREDE e FACHADA |
| 01 Porcelanato 60 x 60 cm - acabamento natural retificado - USO 6 - Linha Loft WH, tipo Cetrissa Portinari ou equivalente |
| 02 Alvenaria de tijolo maciço aparente |
| TETO |
| 01 Laje de ferro rebocada e pintada com tinta fosca na cor branco neve da Suvinil ou equivalente |
| 02 Estrutura de madeira aparente e cobertura em telha cerâmica tipo colonial |

LEGENDA DE PISOS

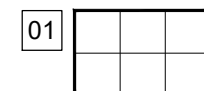

LEGENDA SÍMBOLOS - PISO

| | | | |
|--|---|--|------------------------------|
| | SOLEIRA EM GRANITO CINZA PRATA COM ACABAMENTO POLIDO OU SIMILAR, e = 2 cm | | MARCO DE INÍCIO DA PAGINAÇÃO |
| | INDICAÇÃO DE CONTINUIDADE DE NÍVEL (SN) | | |
| | INDICAÇÃO DE MUDANÇA DE NÍVEL (SD) | | |
| | INDICAÇÃO DE MUDANÇA DE NÍVEL RAMPADA (SR) | | |

LEGENDA DE DIVISÓRIAS E BANCADAS/BALCÕES

| | |
|-----|---|
| BG | BANCADA EM GRANITO CINZA PRATA COM ACABAMENTO POLIDO OU SIMILAR |
| DIV | DIVISÓRIA "NEOCOM SYSTEM" MOD. ALCOPLAC NORMATIZADO COR PRATTAN L151 OU EQUIVALENTE |

SIGLAS E SÍMBOLOS

| | | | |
|------|------------------------------------|-------------------------------------|--|
| DXXX | Detalhe construtivo de arquitetura | Referência do detalhe | |
| DXX | Detalhe específico do desenho | Número da prancha | |
| | | Indicação de revestimento de parede | |

QUADRO DE ESQUADRIAS

| NOM | QTD | LARG | ALT | PEIT | FLS | MOV | DESCRIÇÃO |
|------|-----|-------|--------|-------|-----|---------|--|
| JA01 | 2 | 1.200 | 0.500 | 2.100 | 02 | MAXIMAR | Janela em alumínio na cor branca e vidro float incolor 4mm |
| PA01 | 2 | 0.800 | 2.100 | - | 01 | GIRO | Porta em alumínio com venezianas na cor branca |
| PA02 | 2 | 0.800 | 2.100 | - | 01 | GIRO | Porta em alumínio com venezianas na cor branca, chapa de proteção e barra acessível em aço inox |
| PF01 | 2 | 3.150 | 1.1800 | 1.000 | 01 | ROLO | Portas de enrolar de aço, tipo Celbra ou similar, calhas perfuradas, pintura eletrolítica cinza, abertura manual |

QUANTITATIVO SOLEIRAS - MÓDULO BANHEIROS 01

| TIPO | LARGURA (m) | COMPRIMENTO (m) | QTD |
|------|-------------|-----------------|-----|
| SD01 | 0.15 | 0.94 | 2 |
| SD02 | 0.15 | 0.94 | 2 |

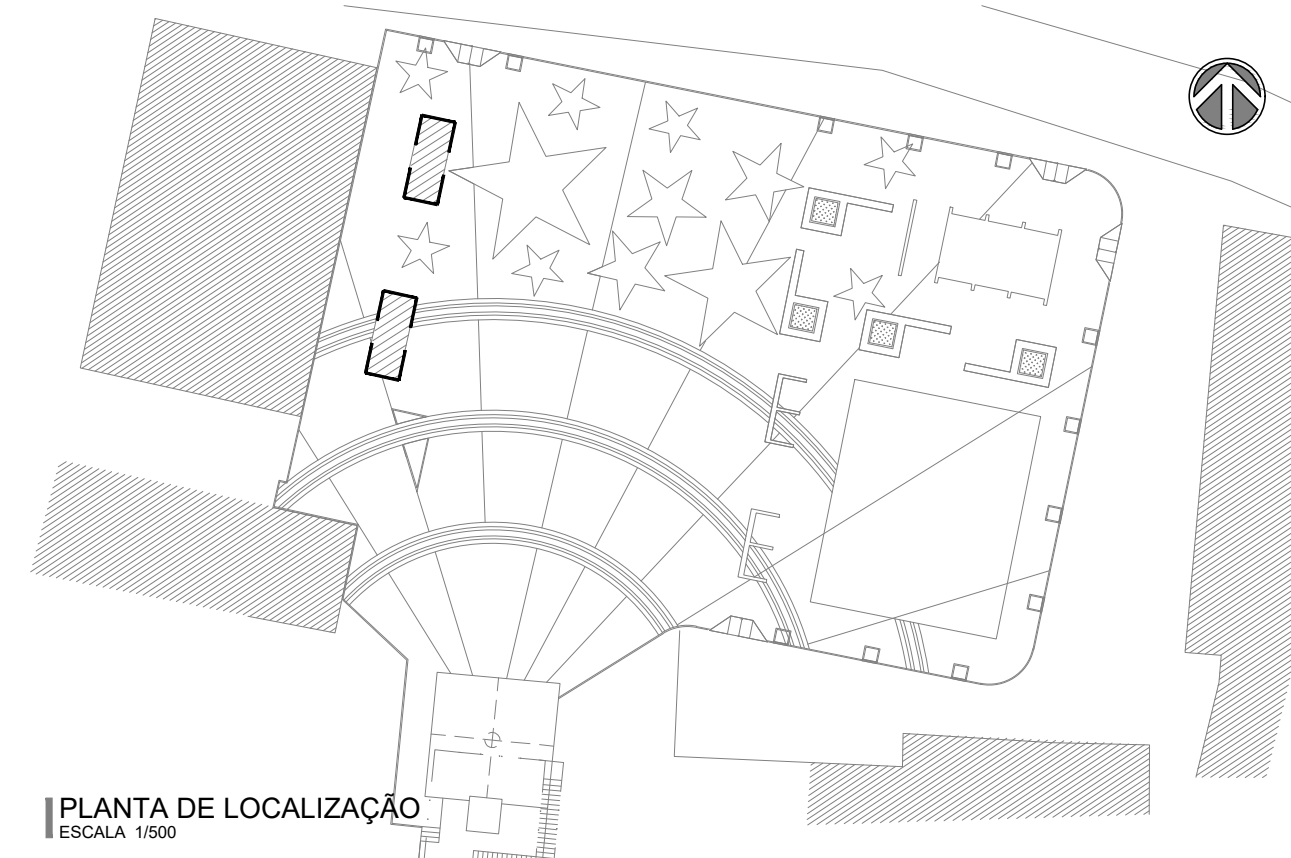

PLANTA DE LOCALIZAÇÃO
ESCALA 1/500

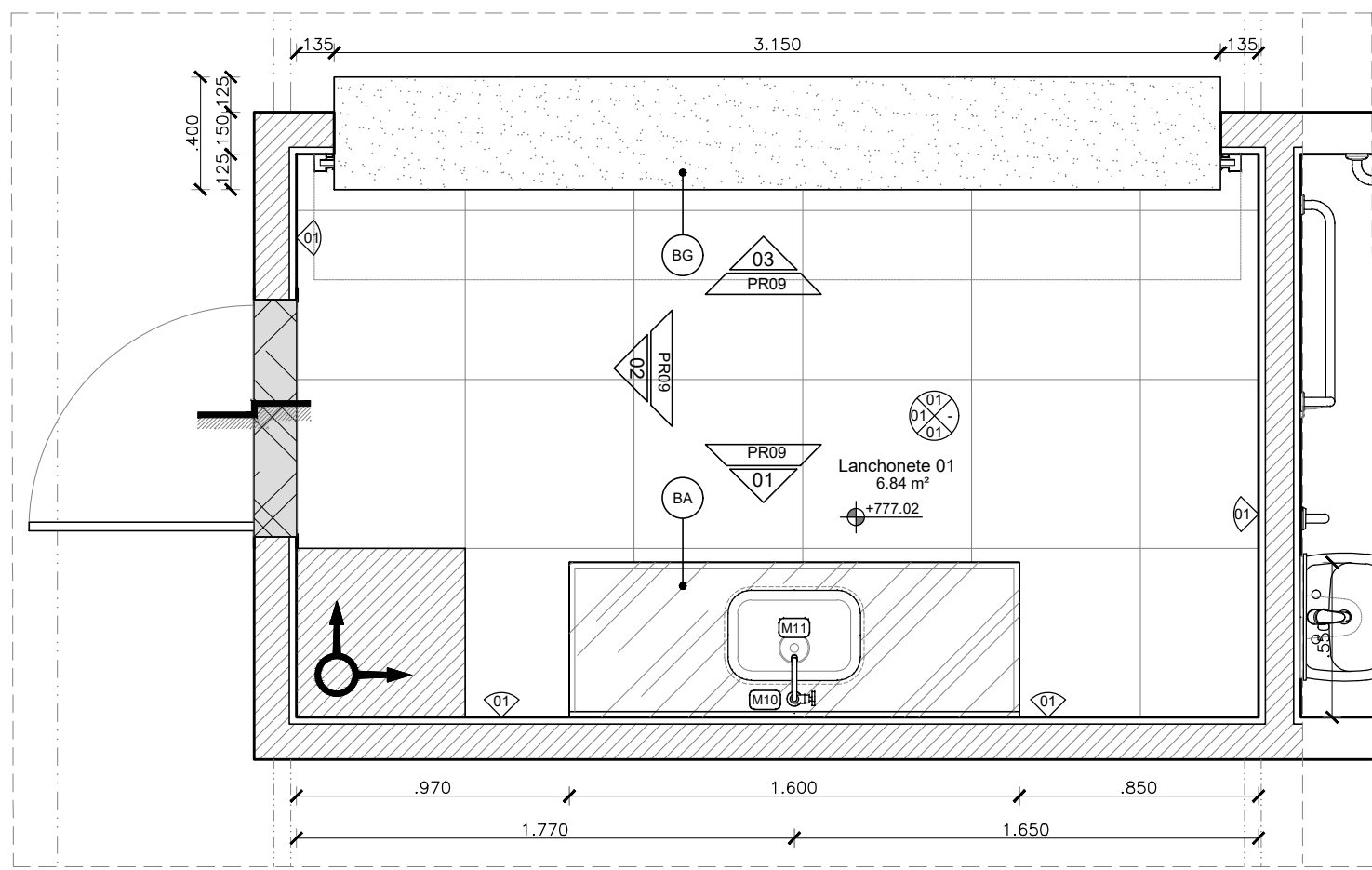

01 AM1 - LANCHONETE 1
PLANTA BAIXA
ESCALA 1/25

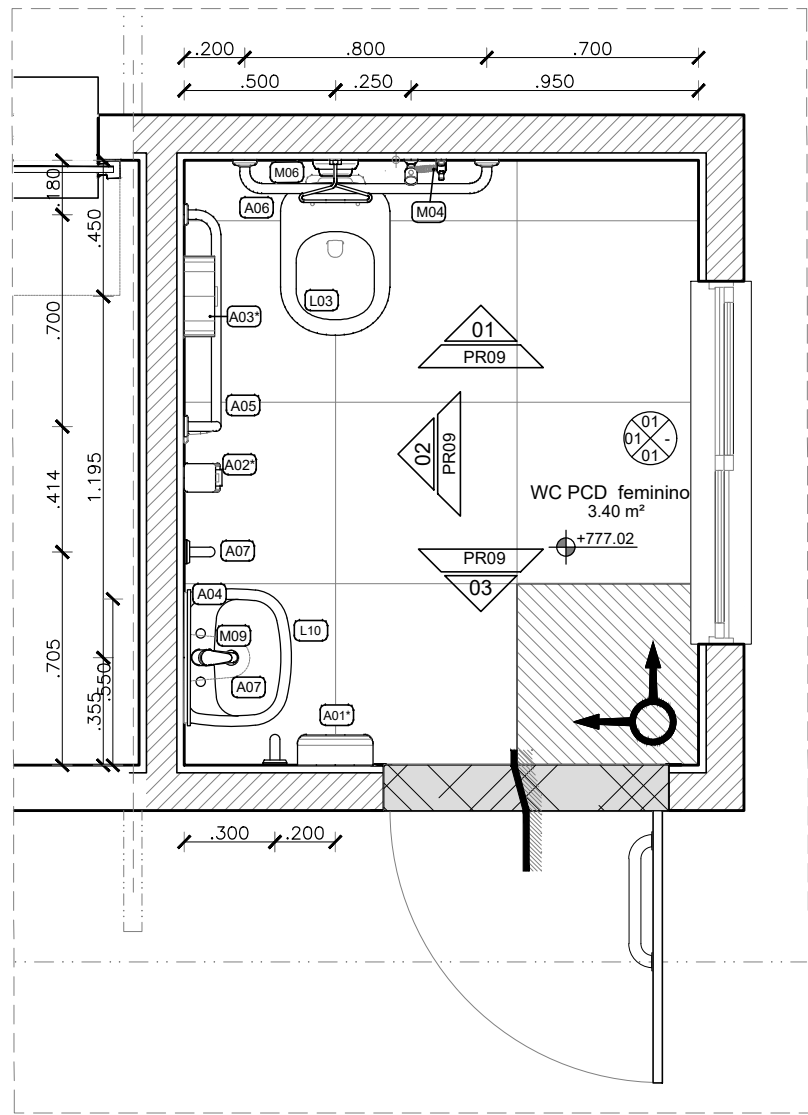

02 AM2 - WC PCD FEMININO
PLANTA BAIXA
ESCALA 1/25

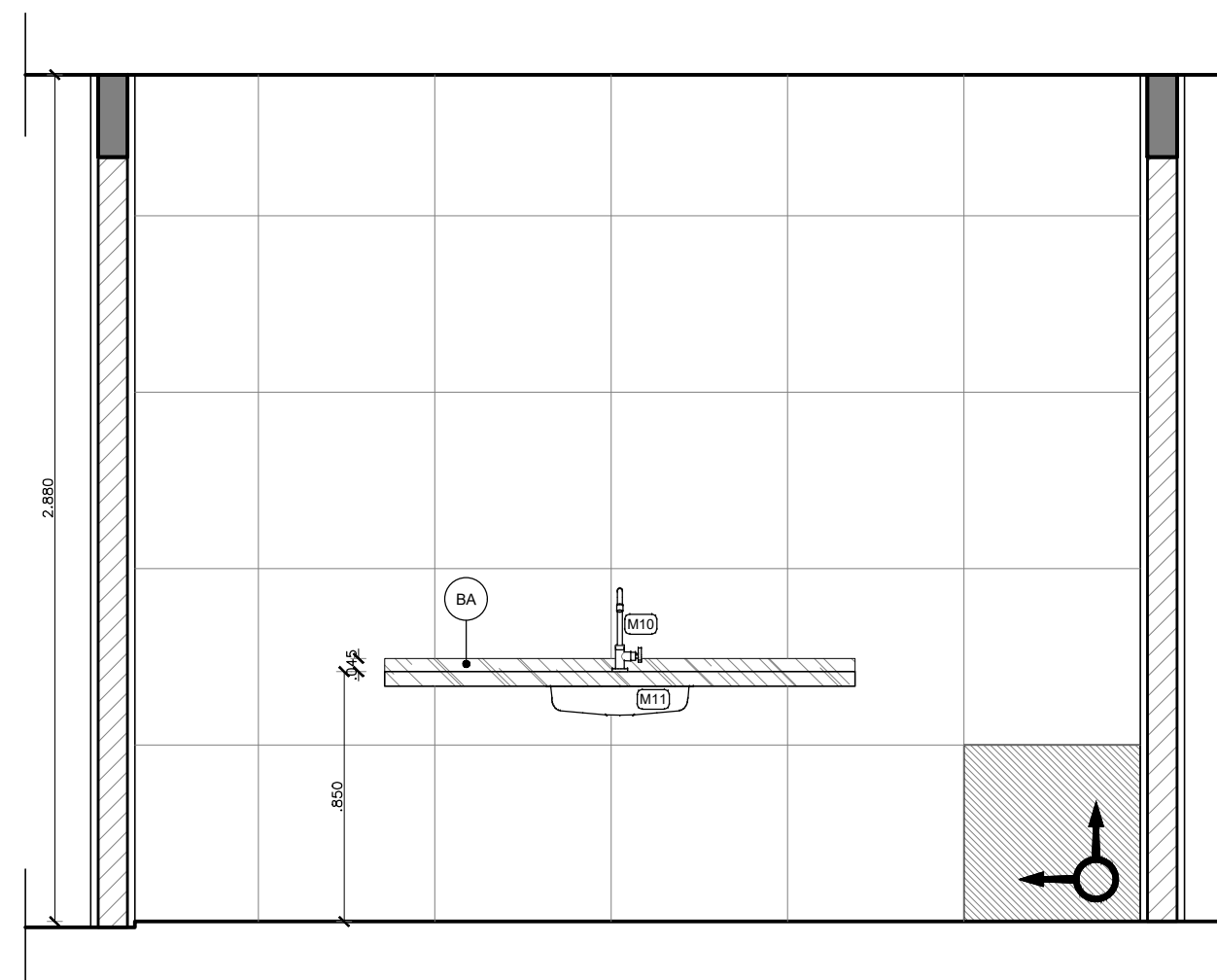

03 AM1 - LANCHONETE 1
VISTA 01
ESCALA 1/25

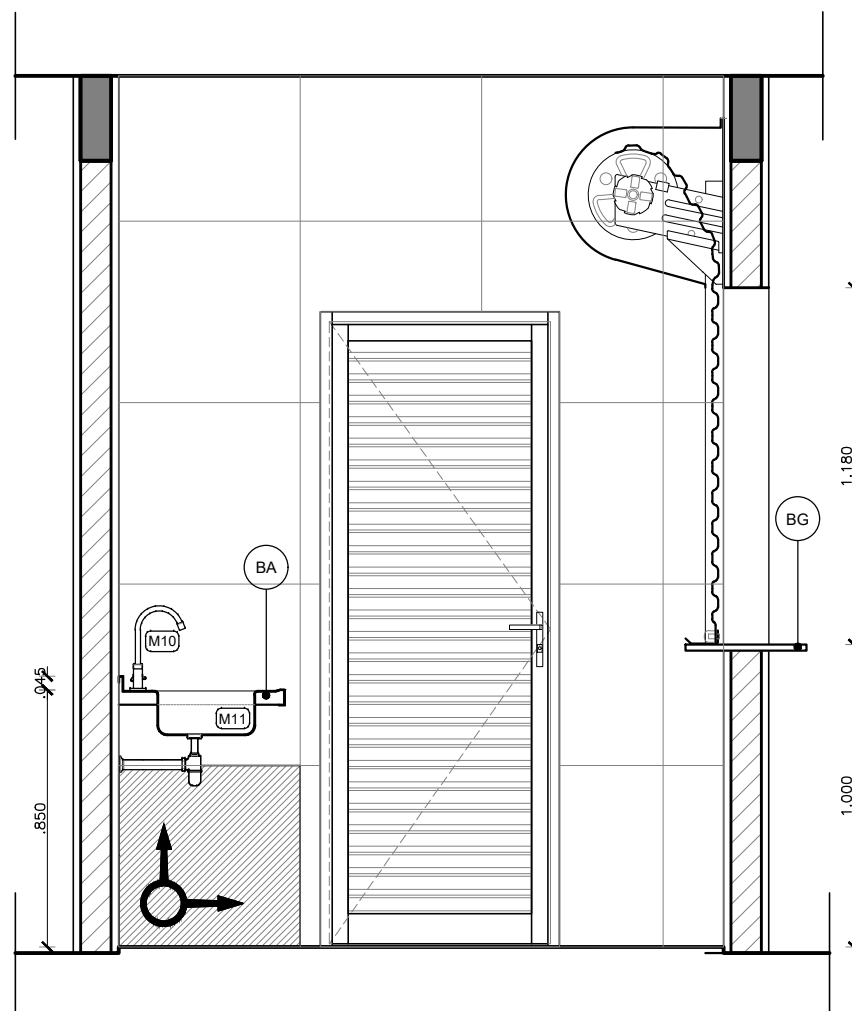

04 AM1 - LANCHONETE 1
VISTA 02
ESCALA 1/25

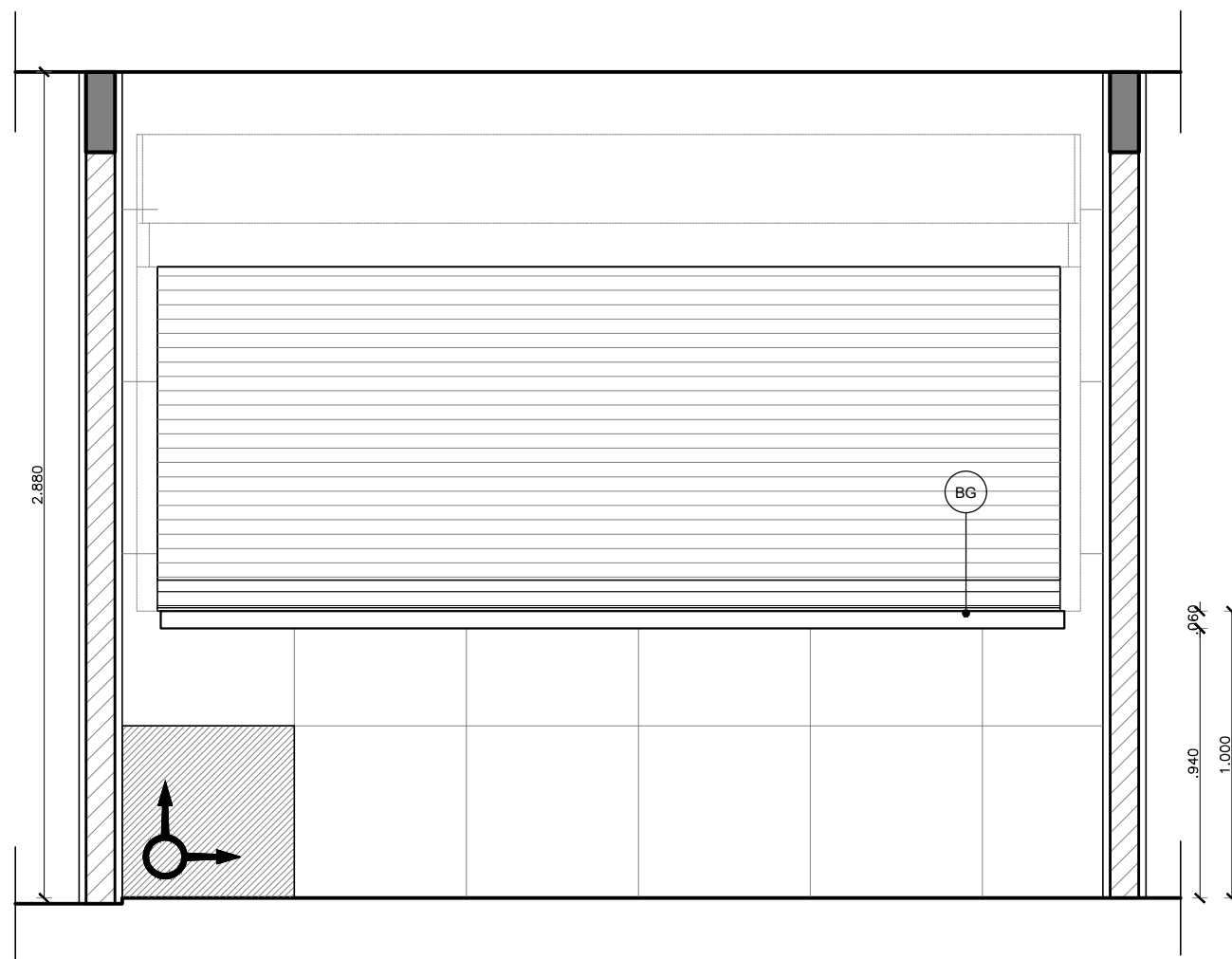

05 AM1 - LANCHONETE 1
VISTA 03
ESCALA 1/25

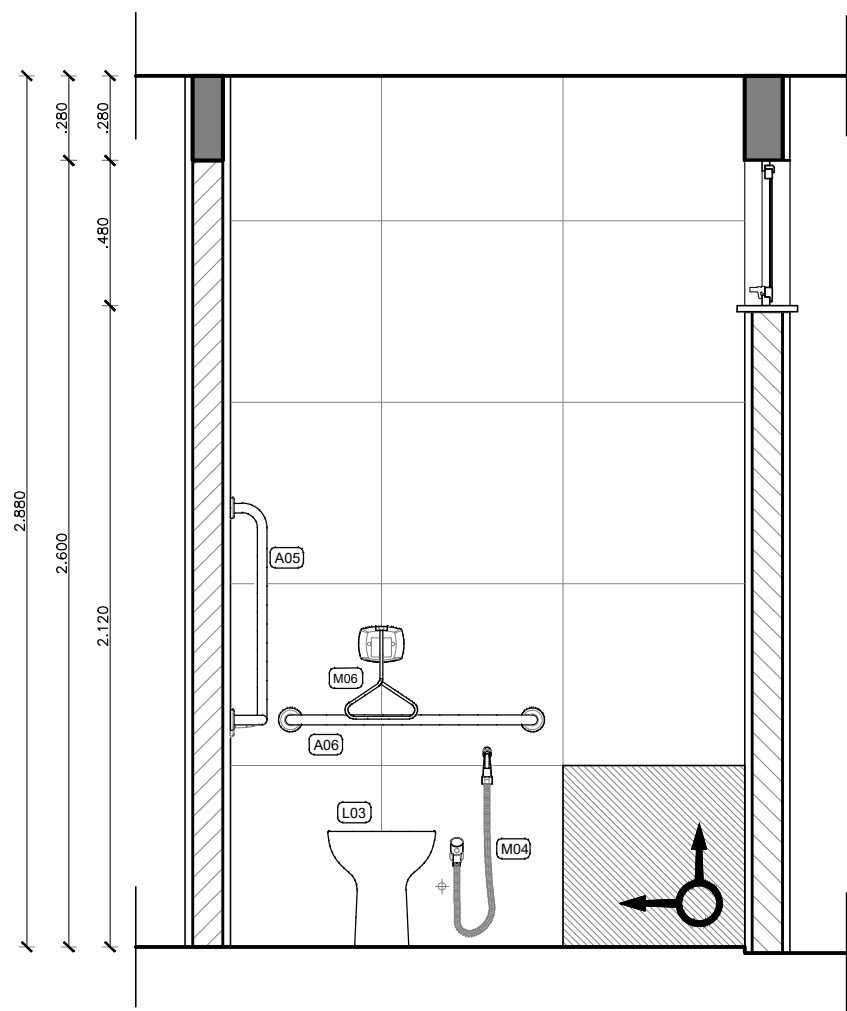

06 AM2 - WC PCD FEMININO
VISTA 01
ESCALA 1/25

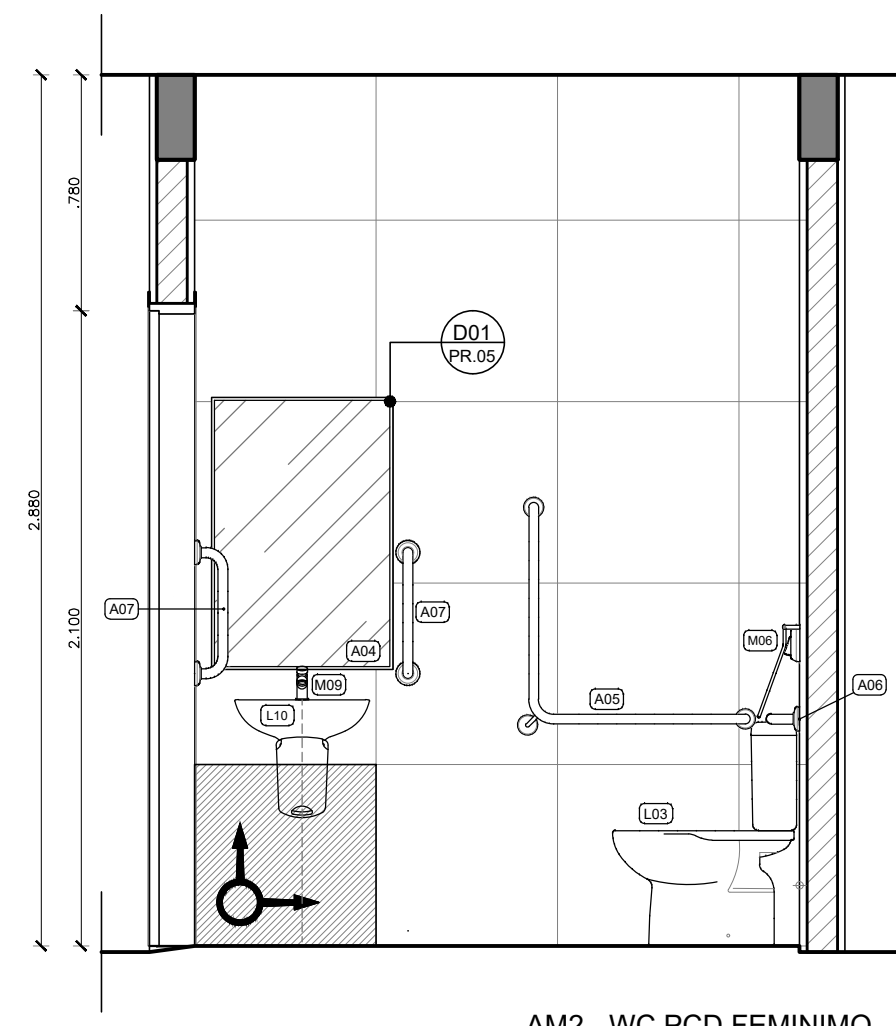

07 AM2 - WC PCD FEMININO
VISTA 02
ESCALA 1/25

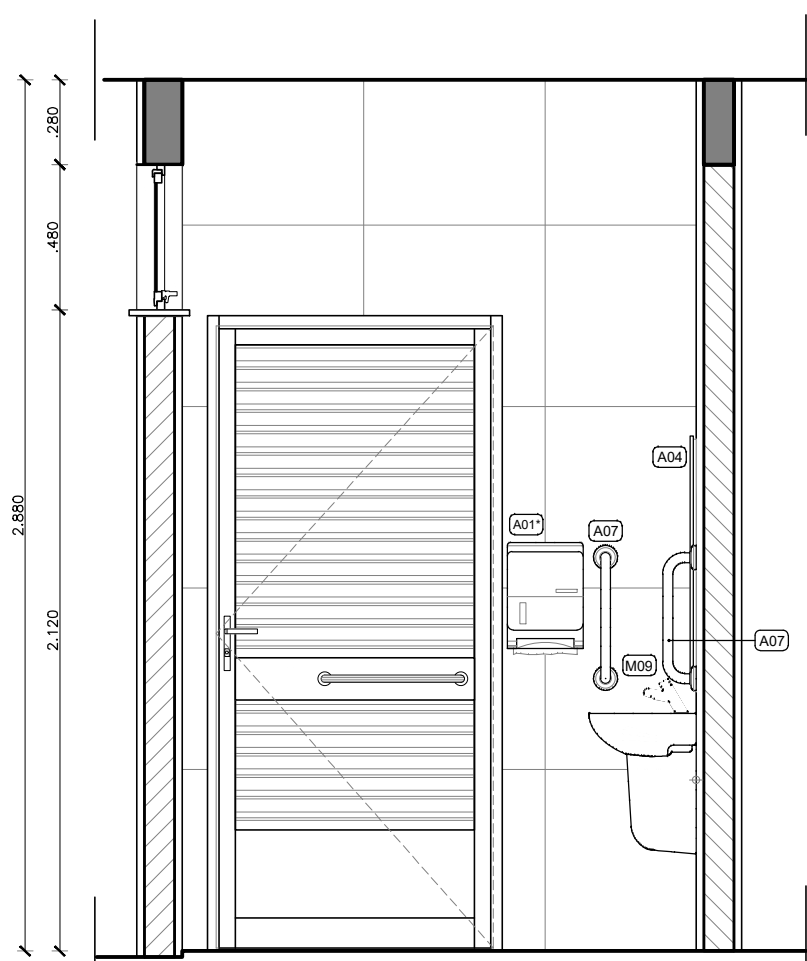

08 AM2 - WC PCD FEMININO
VISTA 03
ESCALA 1/25

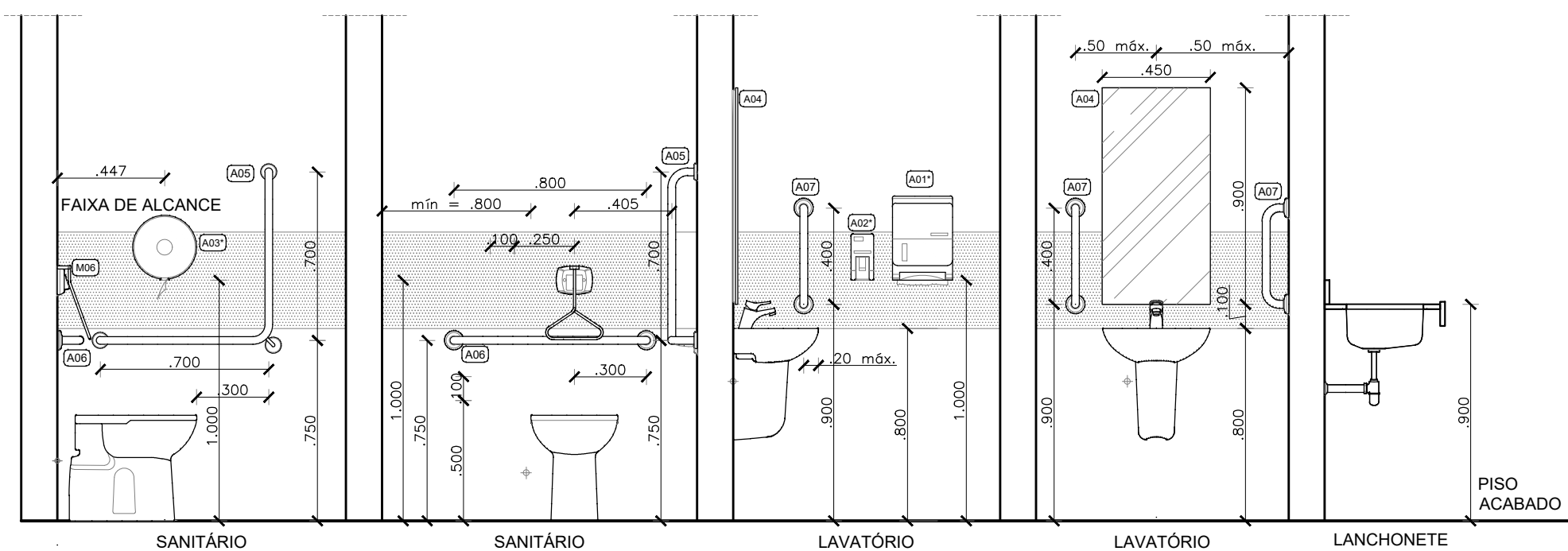

09 GABARITO DE LOUÇAS, METAIS E ACESSÓRIOS
ESCALA 1/25

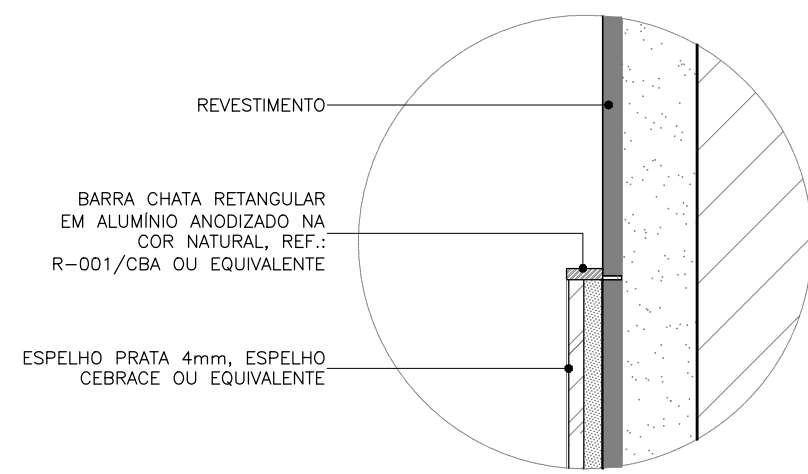

D01 DET. ACAB. ESPELHO
ESCALA 1/2

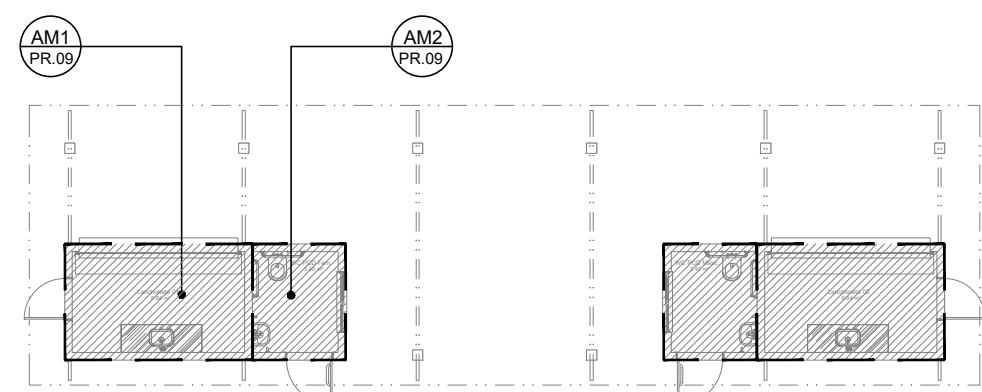

PLANTA DE LOCALIZAÇÃO

| LEGENDA DE REVESTIMENTOS - LANCHONETES BANHEIROS PCD | |
|--|---|
| | PISO |
| 01 | Porcelanato 60 x 60 cm - acabamento natural retificado - USO 6 - Linha Loft WH, tipo Cetriss Portinari ou equivalente |
| | PAREDE e FACHADA |
| 01 | Porcelanato 60 x 60 cm - acabamento natural retificado - USO 6 - Linha Loft WH, tipo Cetriss Portinari ou equivalente |
| 02 | Alvenaria de tijolo maciço aparente |
| | TETO |
| 01 | Laje de ferro rebocada e pintada com tinta fosca na cor branco neve da Suvinil ou equivalente |
| 02 | Estrutura de madeira aparente e cobertura em telha cerâmica tipo colonial |

LEGENDA DE PISOS

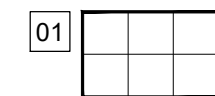

LEGENDA SÍMBOLOS - PISO

| | | | |
|--|---|--|------------------------------|
| | SOLEIRA EM GRANITO CINZA PRATA COM ACABAMENTO POLIDO OU SIMILAR, e = 2 cm | | MARCO DE INÍCIO DA PAGINAÇÃO |
| | INDICAÇÃO DE CONTINUIDADE DE NÍVEL (SN) | | |
| | INDICAÇÃO DE MUDANÇA DE NÍVEL (SD) | | |
| | INDICAÇÃO DE MUDANÇA DE NÍVEL RAMPADA (SR) | | |

LEGENDA DE DIVISÓRIAS E BANCADAS/BALCÕES

| | |
|--|---|
| | BANCADA EM GRANITO CINZA PRATA COM ACABAMENTO POLIDO OU SIMILAR |
| | DIVISÓRIA "NEOCOM SYSTEM" MOD. ALCOPLAC NORMATIZADO COR PRATTAN L151 OU EQUIVALENTE |

SIGLAS E SÍMBOLOS

| | | | |
|------|------------------------------------|-------------------------------------|-----|
| DAXX | Detalhe construtivo de arquitetura | Referência do detalhe | |
| DXX | Detalhe específico do desenho | Número da prancha | 000 |
| | | Indicação de revestimento de parede | XX |

QUADRO DE LOUÇAS E METAIS

| NOM | DESCRIÇÃO | REFERÊNCIA |
|------------|--|---|
| ACESSÓRIOS | | |
| A01* | Toalheiro interfolhas em ABS branco | Premisse Linha Clean Vêlox C19533 ou equivalente |
| A02* | Dispenser para sabonete líquido em ABS branco | Premisse Linha Urban C19181 ou equivalente |
| A03* | Papeleira tipo rolo em ABS branco | Premisse Linha Clean Vêlox C19050 ou equivalente |
| A04 | Espelho prata 4 mm (colocar largura de acordo com a edificação) | Espelho Cebrace ou equivalente |
| A05 | Barra de apoio em "L" em aço inox polido | Deca Conforto 23351 POL ou equivalente |
| A06 | Barra de apoio 80 cm em aço polido | Typo Deca Conforto 2310.E.080 POL ou equivalente |
| A07 | Barra de apoio 70 cm em aço polido | Typo Deca Conforto 2310.E.070 POL ou equivalente |
| A08 | Barra de apoio 40 cm em aço polido | Typo Deca Conforto 2310.E.040 POL ou equivalente |
| A09 | Banqueta articulável para banheiro NBR 9050 Benefit | Docol 0733426 ou equivalente |
| A10 | Caldão universal cromado | Fabrimar 5080-UN ou equivalente |
| A11 | Saboneteira universal cromada com bandeja de acrílico | Fabrimar 5460-UN ou equivalente |
| A12 | Papeleira universal cromada | Fabrimar 5400-UN ou equivalente |
| LOUÇAS | | |
| L01 | Bacia com caixa acoplada branca com botão duplo acionamento 3/6 l | Deca Linha Vogue Plus P.505.17 + CD 01F.17 e assento AP.51.17 ou equivalente |
| L02 | Bacia para PCD com caixa acoplada branca com botão duplo acionamento 3/6 l | Deca Linha Vogue Plus Conforto P.515.17 + CD 01F.17 e assento AP.51.17 ou equivalente |
| L03 | Bacia para PCD convencional branca | Deca Linha Vogue Plus Conforto P.510.17 com assento AP.510.17 ou equivalente |
| L05 | Bacia convencional branca | Deca Linha Vogue Plus P.5.17 com assento AP.51.17 ou equivalente |
| L06 | Bacia infantil branca | Deca Linha Studio Kids PL16.17 com assento API166.17 ou equivalente |
| L07 | Mictório branco com sifão integrado | Deca Linha Mictórios M.713.17 ou equivalente ou equivalente |
| L08 | Cuba de embutir oval | Deca Linha Cubas de Embutir L.37.17 ou equivalente |
| L10 | Lavatório pequeno branco com coluna suspensa | Deca Linha Aspen L.510.17 + C.510.17 ou equivalente |
| L11 | Tanque de 40 litros com coluna | Deca Linha Tanques TQ.03.17 + CT.25.17 ou equivalente |
| L12 | Meia-saboneteira de embutir em louça branca | Deca Acessórios A.380.17 ou equivalente |
| L13 | Cuba de embutir redonda | Deca Linha Cubas de Embutir L.41.17 ou equivalente |
| METAIS | | |
| M01 | Chuveiro metálico com válvula para água fria | Docol Linha Bonraducha 00232066 com Válvula Pressmatic 17120306 ou equivalente |
| M02 | Desviador para chuveiro metálico | Docol 00198006 ou equivalente |
| M03 | Registro de pressão para chuveiro | Deca Mix 34" 4000 C34.PQ ou equivalente |
| M04 | Cubia higiênica com registro e desviador | Deca Linha Aspen 1984 C35.ACT ou equivalente |
| M05 | Válvula de descarga antivandalismo | Docol Linha Clássica Chrome 01500006 ou equivalente |
| M06 | Válvula de descarga antivandalismo com alça para PNE | Docol Linha Clássica Chrome 01500006 + Pressmatic Benefit 00184906 ou equivalente |
| M07 | Válvula de descarga para mictórios | Docol Pressmatic Compact 17010306 ou equivalente |
| M08 | Torneira de mesa para lavatório com arejador | Docol Pressmatic 110 17160806 ou equivalente |
| M09 | Torneira de mesa Monocorrente para lavatório | Deca Linha Aspen 2075 C28 ou equivalente |
| M10 | Torneira de parede em laca alta para cozinha | Docol Linha Trio 00512306 ou equivalente |
| M11 | Cuba retangular em aço inox AISI 304 | Frankle C.1 ou equivalente |
| M12 | Torneira de parede longa | Docol Linha Trio 1158 00534606 ou equivalente |

OBS 1: "ESPECIFICAÇÕES DOS ACESSÓRIOS ESTÃO INDICADAS APENAS COMO SUGESTÃO, BEM COMO PARA A SUA LOCAÇÃO HORIZONTAL EM PLANTA E VERTICAL (VER GABARITO DE ALTURAS), CASO A EMPRESA CONTRATE O SERVIÇO ATRAVÉS DE COMODATO, OS ACESSÓRIOS SERÃO INCLUSOS.

OBS 2: EM TODOS OS BANHEIROS ACESSÍVEIS É OBRIGATORIA A INSTALAÇÃO DE DISPOSITIVO DE ALARME DE EMERGENCIA CONFORME ITEM 5.8.4.1 DA NBR 9050/2020.

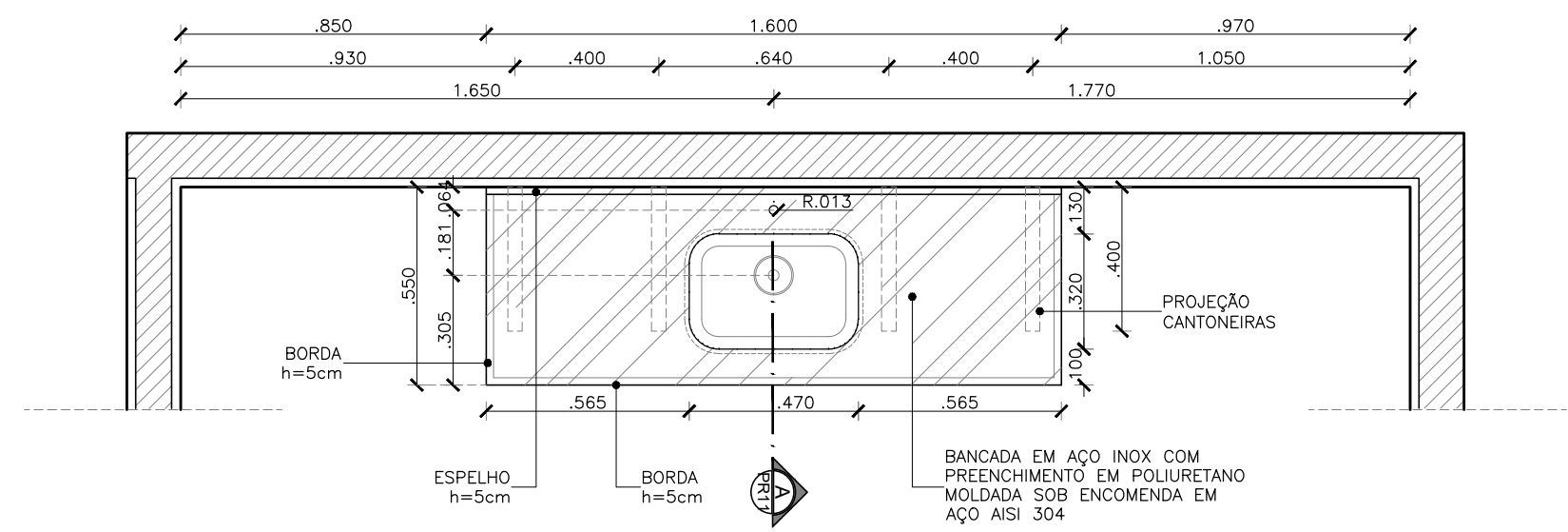

01 AM1 - BA01
PLANTA BAIXA
ESCALA 1/20

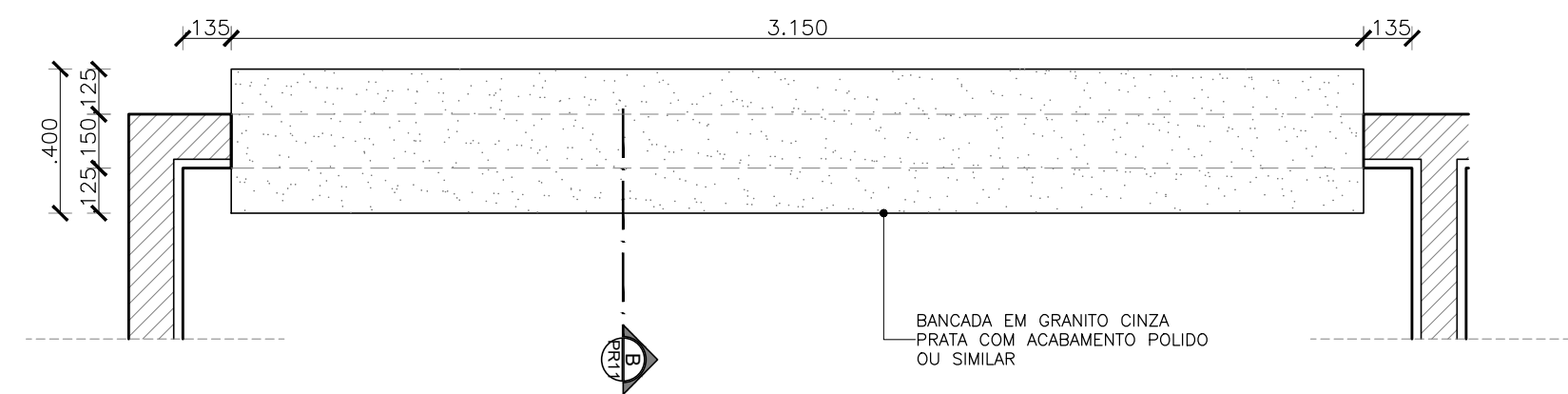

03 AM1/AM3 - BG01
PLANTA BAIXA
ESCALA 1/20

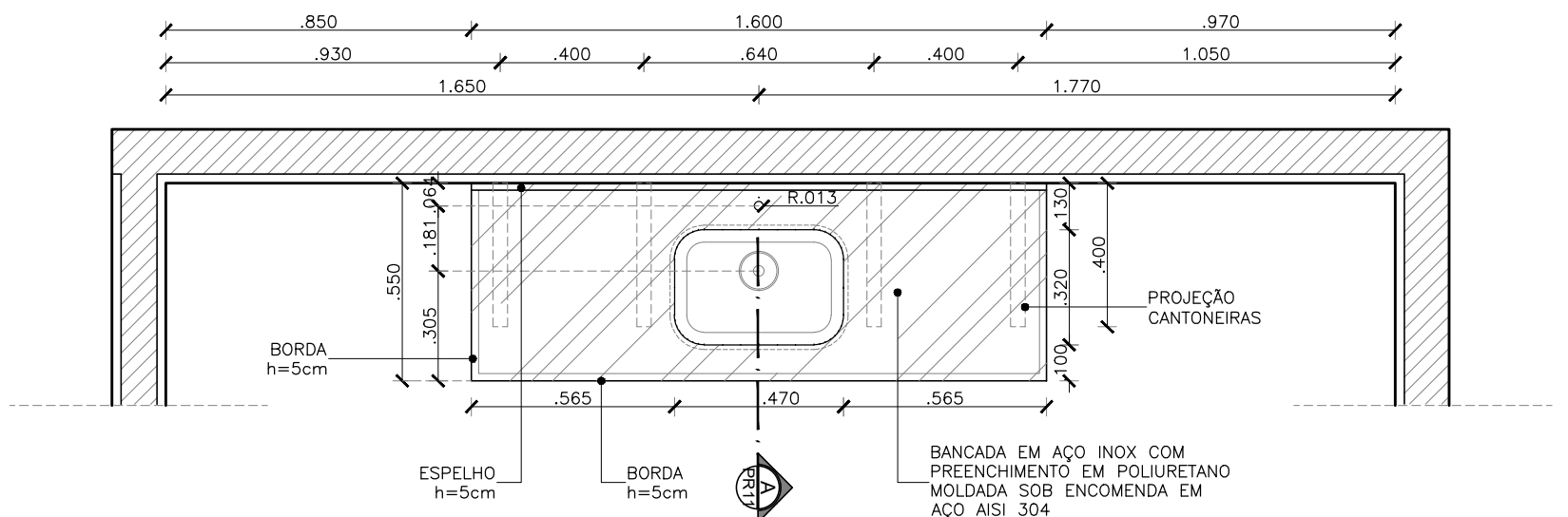

05 AM3 - BA01
PLANTA BAIXA
ESCALA 1/20

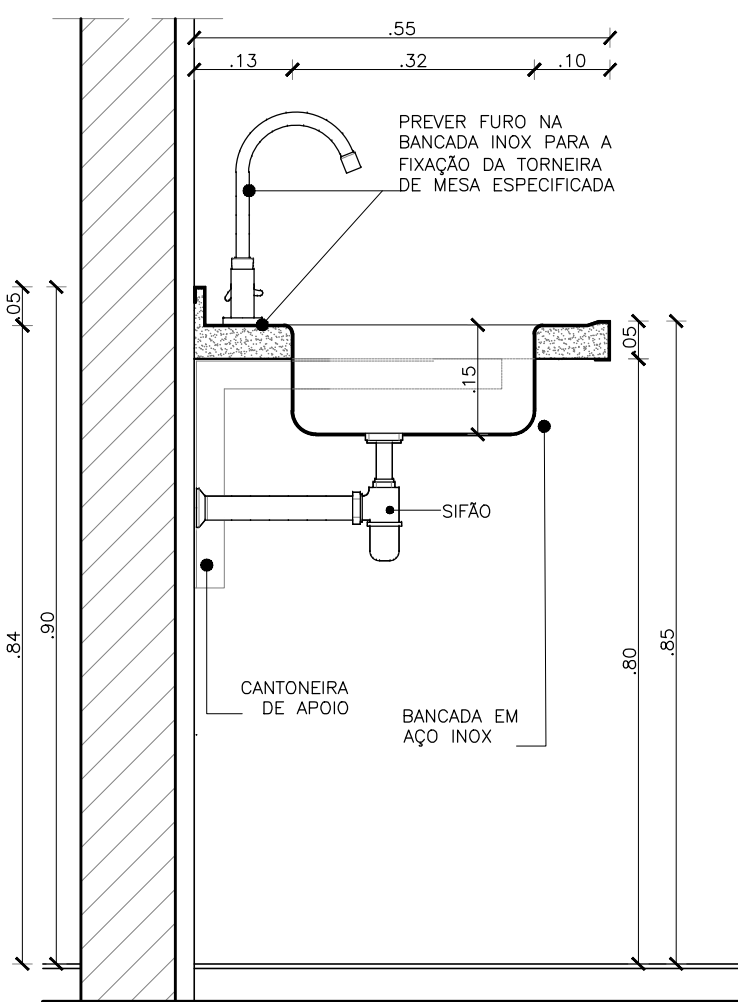

07 AM1 / AM3 DET. BANCADA - BA01
CORTE A
ESCALA 1/10

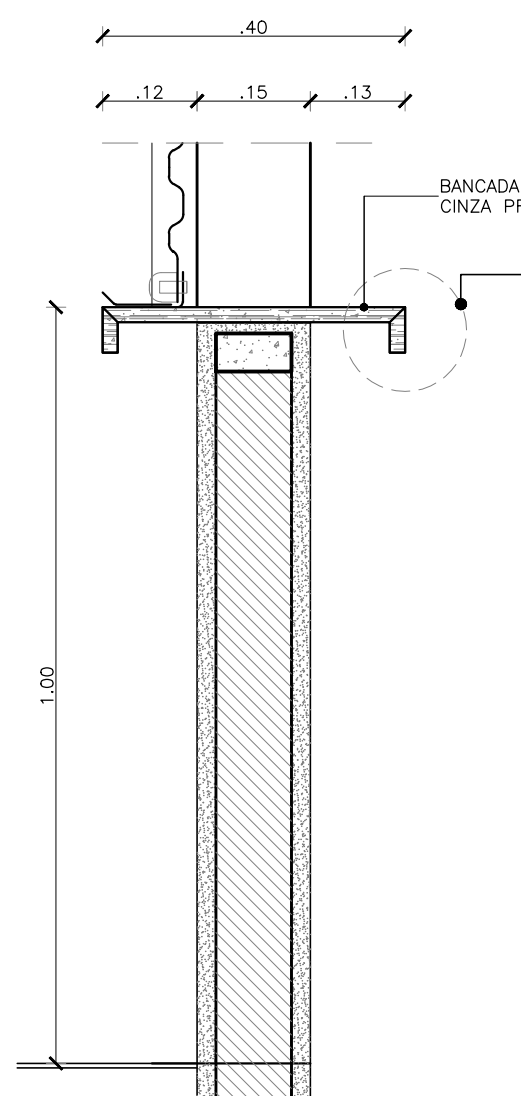

08 DET. BANCADA - BG01
CORTE B
ESCALA 1/10

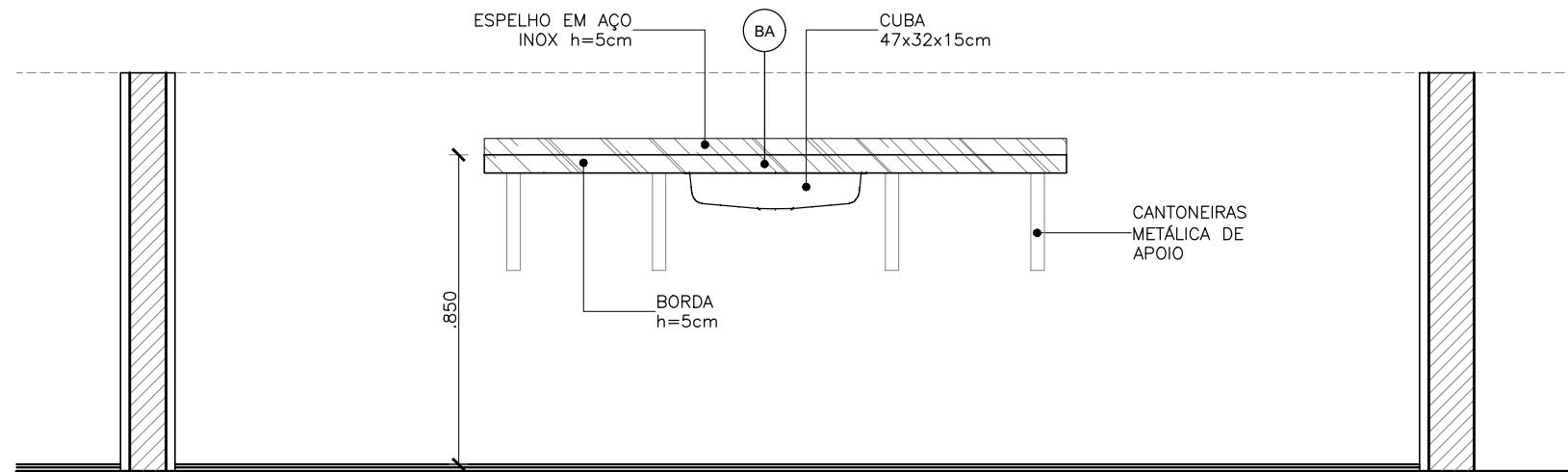

02 AM1 - BA01
VISTA 01
ESCALA 1/20

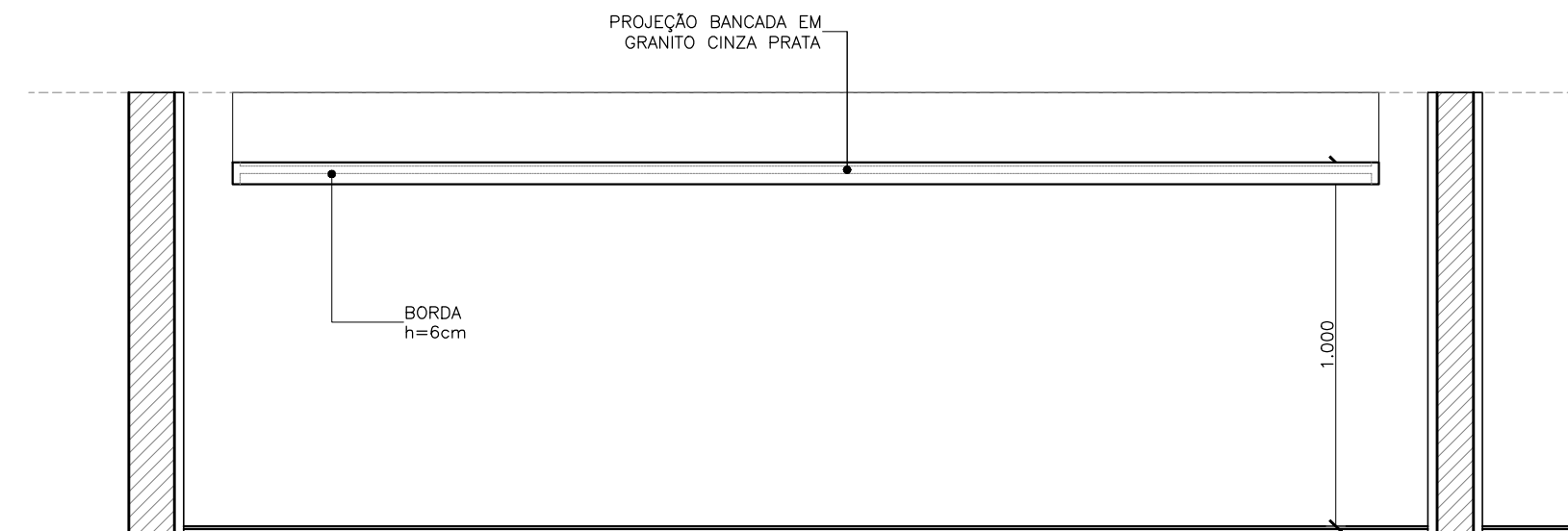

04 AM1/AM3 - BG01
VISTA 01
ESCALA 1/20

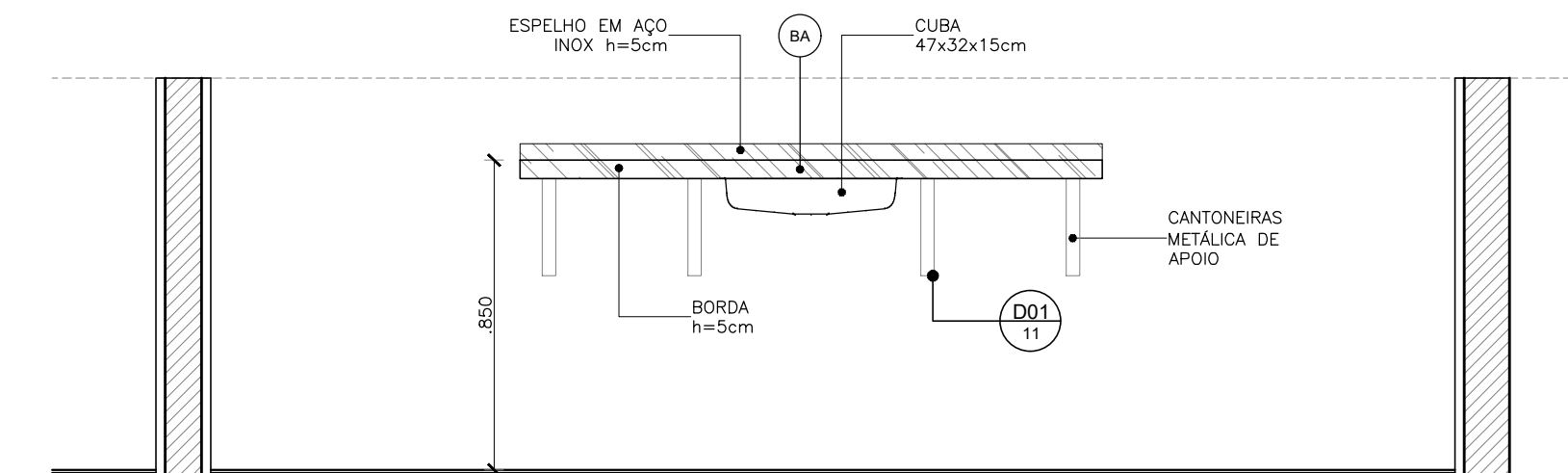

06 AM3 - BA01
VISTA 01
ESCALA 1/20

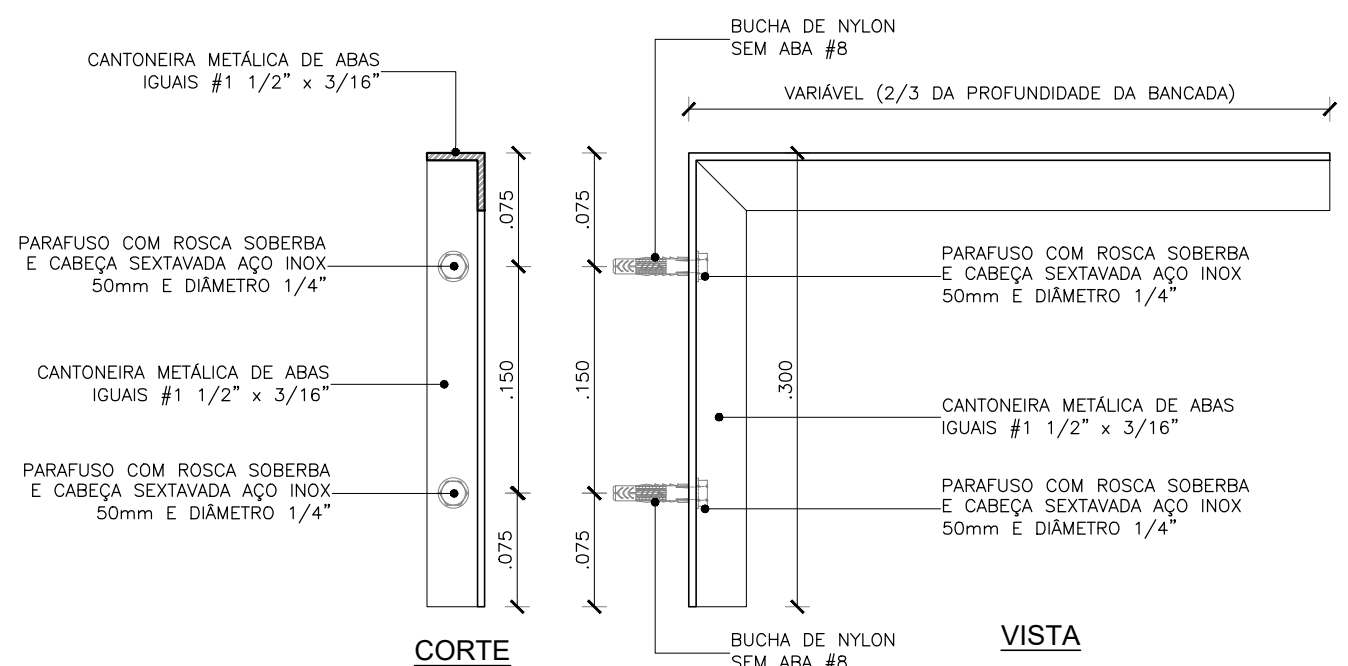

09 D01 CANTONEIRA APOIO BANCADAS
ESCALA 1/5

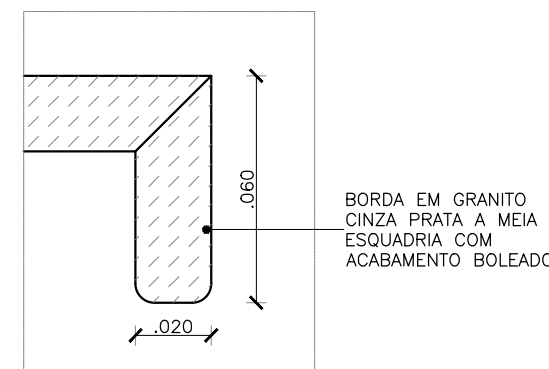

10 D02 DETALHE BORDA BANCADA
ESCALA 1/2

LEGENDA DE REVESTIMENTOS - LANCHONETES BANHEIROS PCD

| PISO |
|--|
| 01 Porcelanato 60 x 60 cm - acabamento natural retificado - USO 6 - Linha Loft WH, tipo Cetriss Portinari ou equivalente |
| PAREDE e FACHADA |
| 01 Porcelanato 60 x 60 cm - acabamento natural retificado - USO 6 - Linha Loft WH, tipo Cetriss Portinari ou equivalente |
| 02 Alvenaria de tijolo maciço aparente |
| TETO |
| 01 Laje de ferro rebocada e pintada com tinta fosca na cor branco neve da Suvinil ou equivalente |
| 02 Estrutura de madeira aparente e cobertura em telha cerâmica tipo colonial |

LEGENDA DE PISOS

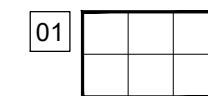

LEGENDA SÍMBOLOS - PISO

| | | | |
|--|---|--|------------------------------|
| | SOLEIRA EM GRANITO CINZA PRATA COM ACABAMENTO POLIDO OU SIMILAR, e = 2 cm | | MARCO DE INÍCIO DA PAGINAÇÃO |
| | INDICAÇÃO DE CONTINUIDADE DE NÍVEL (SN) | | |
| | INDICAÇÃO DE MUDANÇA DE NÍVEL (SD) | | |
| | INDICAÇÃO DE MUDANÇA DE NÍVEL RAMPADA (SR) | | |

LEGENDA DE DIVISÓRIAS E BANCADAS/BALCÕES

| | |
|--|---|
| | BANCADA EM GRANITO CINZA PRATA COM ACABAMENTO POLIDO OU SIMILAR |
| | DIVISÓRIA "NEOCOM SYSTEM" MOD. ALCOPLAC NORMALIZADO COR PRATTAN L151 OU EQUIVALENTE |

SIGLAS E SÍMBOLOS

| DXXX | Detalhe construtivo de arquitetura | Referência do detalhe | |
|------|------------------------------------|-------------------------------------|--|
| DXX | Detalhe específico do desenho | Número da prancha | |
| | | Indicação de revestimento de parede | |

QUADRO DE LOUÇAS E METAIS

| NOM | DESCRIÇÃO | REFERÊNCIA |
|------------|--|---|
| ACESSÓRIOS | | |
| A01* | Toalheiro interfolhas em ABS branco | Premisse Linha Clean Vêtox C19533 ou equivalente |
| A02* | Dispenser para sabonete líquido em ABS branco | Premisse Linha Urban C19181 ou equivalente |
| A03* | Papeleira tipo rolo em ABS branco | Premisse Linha Clean Vêtox C19050 ou equivalente |
| A04 | Espeelho prata 4 mm (colocar largura de acordo com a edificação) | Espeelho Cetrace ou equivalente |
| A05 | Barra de apoio em "L" em aço inox polido | Deca Conforto 2335.I.POL ou equivalente |
| A06 | Barra de apoio 80 cm em aço polido | Typo Deca Conforto 2310.E.080.POL ou equivalente |
| A07 | Barra de apoio 70 cm em aço polido | Typo Deca Conforto 2310.E.070.POL ou equivalente |
| A08 | Barra de apoio 40 cm em aço polido | Typo Deca Conforto 2310.E.040.POL ou equivalente |
| A09 | Banqueta articulável para banheiro NBR 9050 Benefit | Docol 0073426 ou equivalente |
| A10 | Caldeira universal cromada | Fabrimar 5080-UN ou equivalente |
| A11 | Saboneteira universal cromada com bandeja de acrílico | Fabrimar 5460-UN ou equivalente |
| A12 | Papeleira universal cromada | Fabrimar 5400-UN ou equivalente |
| LOUÇAS | | |
| L01 | Bacia com caixa acoplada branca com botão duplo acionamento 3/6 l | Deca Linha Vogue Plus P.505.17 + CD 01F.17 e assento AP.51.17 ou equivalente |
| L02 | Bacia para PCD com caixa acoplada branca com botão duplo acionamento 3/6 l | Deca Linha Vogue Plus Conforto P.515.17 + CD 01F.17 e assento AP.51.17 ou equivalente |
| L03 | Bacia para PCD convencional branca | Deca Linha Vogue Plus Conforto P.510.17 com assento AP.510.17 ou equivalente |
| L05 | Bacia convencional branca | Deca Linha Vogue Plus P.5.17 com assento AP.51.17 ou equivalente |
| L06 | Bacia infantil branca | Deca Linha Studio Kids PI.16.17 com assento API.166.17 ou equivalente |
| L07 | Mictório branco com sifão integrado | Deca Linha Mictórios M.713.17 ou equivalente ou equivalente |
| L08 | Cuba de embutir oval | Deca Linha Cubas de Embutir L.37.17 ou equivalente |
| L10 | Lavatório pequeno branco com coluna suspensa | Deca Linha Aspen L.510.17 + C.510.17 ou equivalente |
| L11 | Tanque de 40 litros com coluna | Deca Linha Tanques TQ.03.17 + C.25.17 ou equivalente |
| L12 | Meia-saboneteira de embutir em louça branca | Deca Acessórios A.380.17 ou equivalente |
| L13 | Cuba de embutir redonda | Deca Linha Cubas de Embutir L.41.17 ou equivalente |
| METAIS | | |
| M01 | Chuveiro metálico com válvula para água fria | Docol Linha Bonnaducha 00232006 com Válvula Pressmatic 17120306 ou equivalente |
| M02 | Desviador para chuveiro metálico | Docol 00198006 ou equivalente |
| M03 | Registro de pressão para chuveiro | Docol Mix 3/4" 4000 C34.PQ ou equivalente |
| M04 | Cuba higiênica com registro e desviador | Deca Linha Aspen 1984.C35.ACT ou equivalente |
| M05 | Válvula de descarga antivandalismo | Docol Linha Clássica Chrome 01500006 ou equivalente |
| M06 | Válvula de descarga antivandalismo com alça para PNE | Docol Linha Clássica Chrome 01500006 + Pressmatic Benefit 00184906 ou equivalente |
| M07 | Válvula de descarga para mictórios | Docol Pressmatic Compact 17010306 ou equivalente |
| M08 | Torneira de mesa para lavatório com arejador | Docol Pressmatic 110 17160806 ou equivalente |
| M09 | Torneira de mesa Monocomando para lavatório | Deca Linha Vogue 2075.C28 ou equivalente |
| M10 | Torneira de parede em loca alta para cozinha | Docol Linha Trio 00512306 ou equivalente |
| M11 | Cuba retangular em aço inox AISI 304 | Frankle C.1 ou equivalente |
| M12 | Torneira de parede longa | Docol Linha Trio 1158 00534606 ou equivalente |

OBS 1: *ESPECIFICAÇÕES DOS ACESSÓRIOS ESTÃO INDICADAS APENAS COMO SUGESTÃO. BEM COMO PARA A SUA LOCAÇÃO HORIZONTAL EM PLANTA E VERTICAL (VER GABARITO DE ALTURAS). CASO A EMPRESA CONTRATE O SERVIÇO ATRAVÉS DE COMODATO, OS ACESSÓRIOS SERÃO INCLUIDOS.
OBS 2: EM TODOS OS BANHEIROS ACESSÍVEIS É OBRIGATORIA A INSTALAÇÃO DE DISPOSITIVO DE ALARME DE EMERGÊNCIA CONFORME ITEM 5.8.4.1 DA NBR 9050/2020.

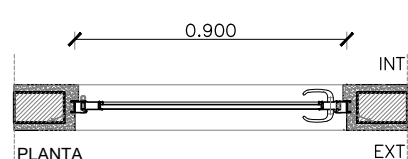
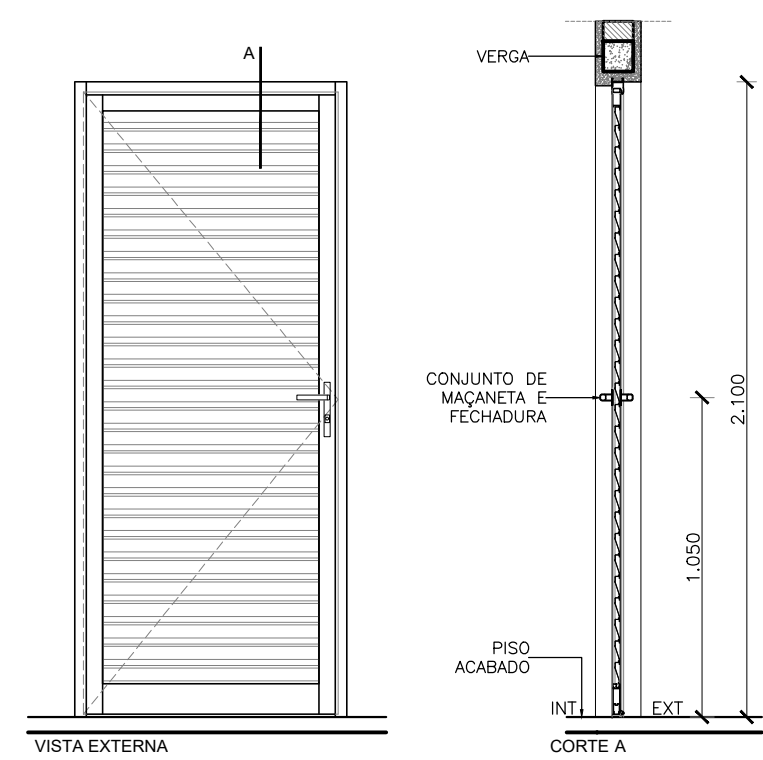

01 DET. ESQ. PA01 ESCALA 1/25

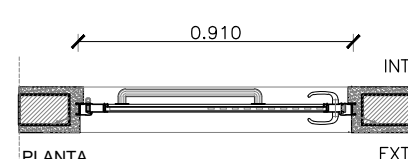
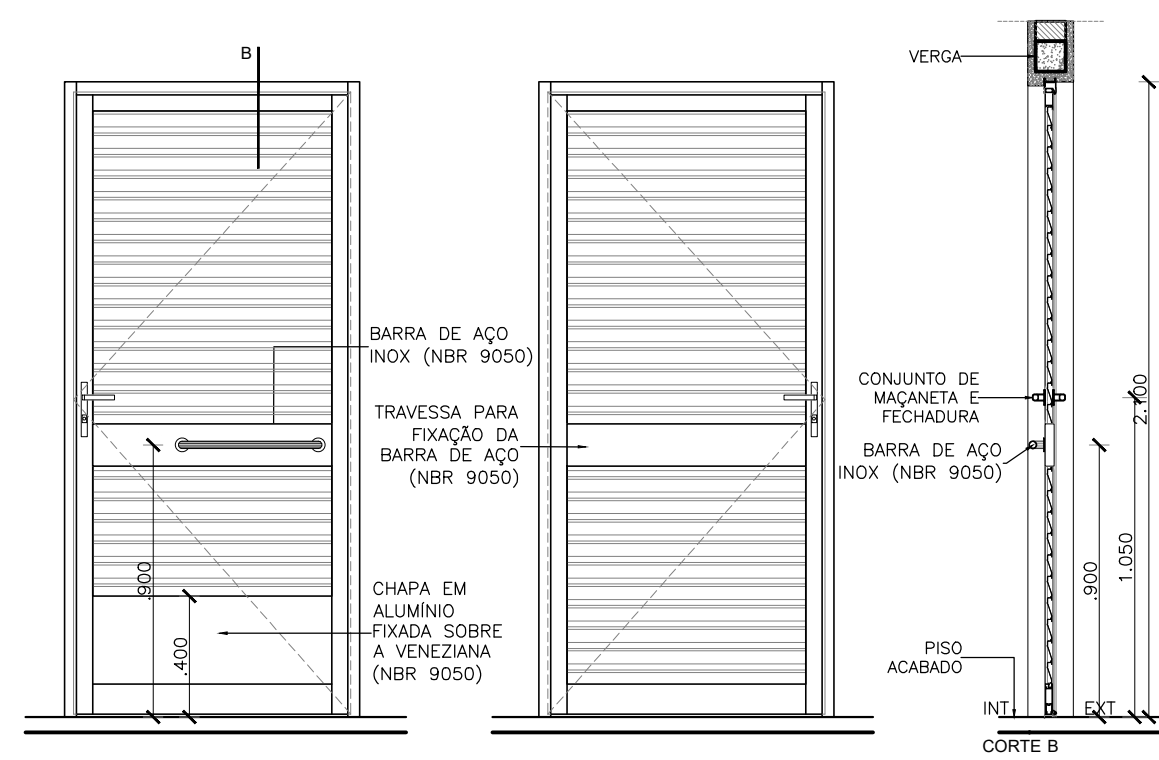

02 DET. ESQ. PA02 ESCALA 1/25

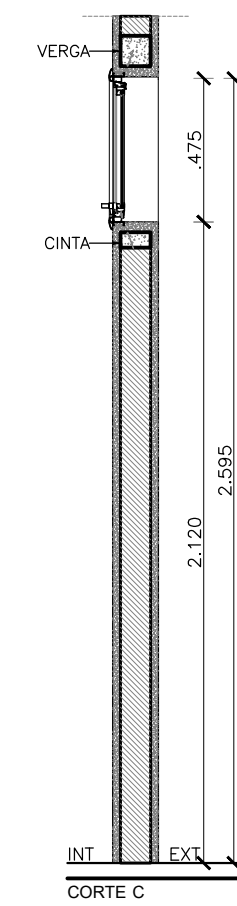
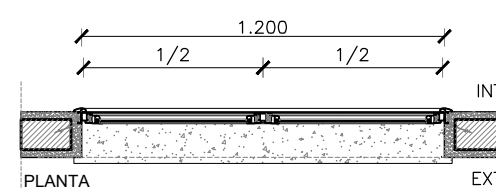
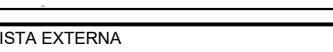
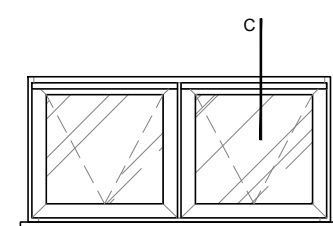

03 DET. ESQ. JA01 ESCALA 1/25

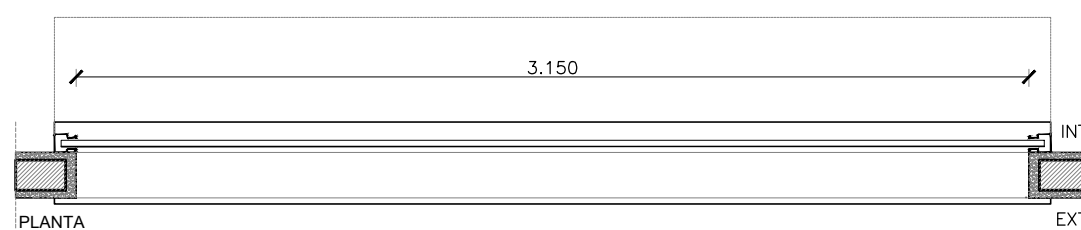
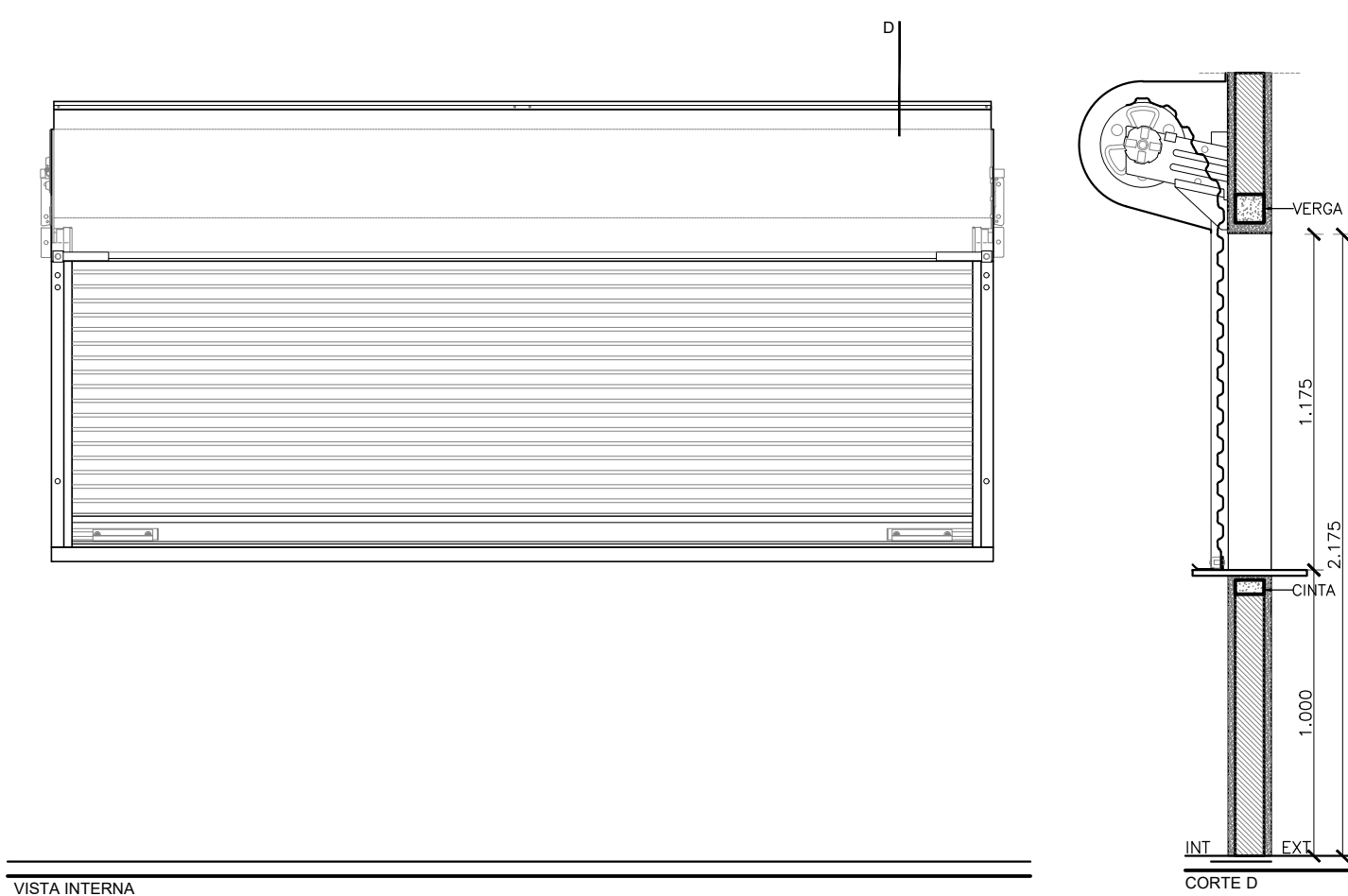

04 DET. ESQ. PA01 ESCALA 1/25

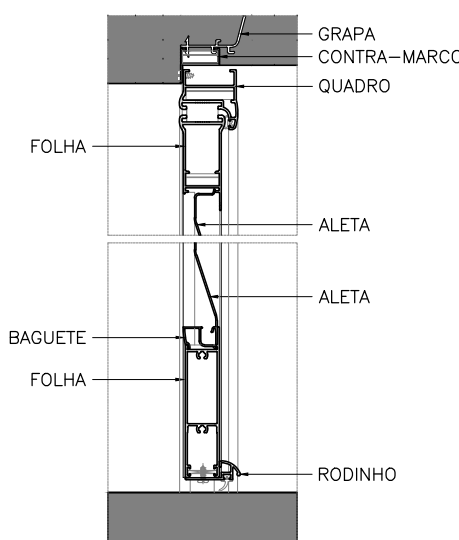

05 DET. ESQ. PA01 ESCALA 1/5

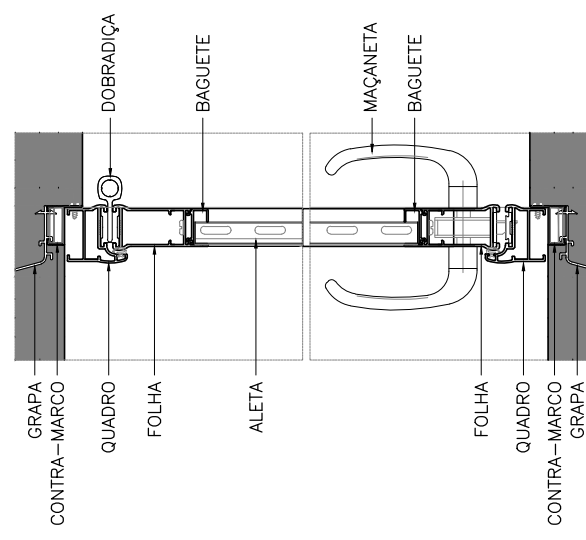

06 DET. ESQ. PA01 ESCALA 1/5

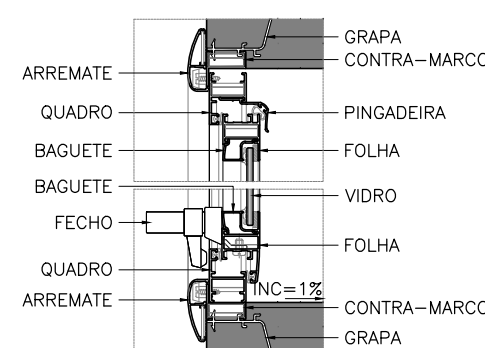

07 DET. ESQ. PA01 ESCALA 1/5

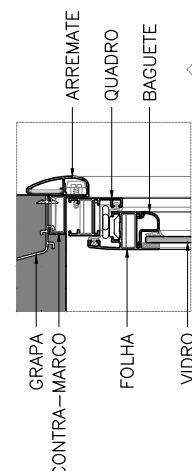

08 DET. ESQ. PA01 ESCALA 1/5

SIGLAS E SÍMBOLOS

| DXXX | Detalhe construtivo de arquitetura | Referência do detalhe | |
|------|------------------------------------|-------------------------------------|--|
| DXX | Detalhe específico do desenho | Número da prancha | |
| | | Indicação de revestimento de parede | |

QUADRO DE ESQUADRIAS

| NOM | QTD | LARG | ALT | PEIT | FLS | MOV | DESCRIÇÃO |
|------|-----|-------|-------|-------|-----|---------|--|
| JA01 | 2 | 1.200 | 0.500 | 2.100 | 02 | MAXIMAR | Janela em alumínio na cor branca e vidro float incolor 4mm |
| PA01 | 2 | 0.800 | 2.100 | - | 01 | GIRO | Porta em alumínio com venezianas na cor branca |
| PA02 | 2 | 0.800 | 2.100 | - | 01 | GIRO | Porta em alumínio com venezianas na cor branca, chapa de proteção e barra acessível em aço inox |
| PF01 | 2 | 3.150 | 1.800 | 1.000 | 01 | ROLO | Portas de enrolar de aço, tipo Ceibra ou similar, calhas perfuradas, pintura eletrolítica cinza, abertura manual |

ESPECIFICAÇÕES

NOTAS GERAIS

- Todas as medidas devem ser conferidas no local.
- As aberturas das portas de giro (direita ou esquerda) devem ser conferidas nas plantas baixas de cada bloco.
- Os detalhes foram desenhados com o intuito de ilustrar as situações possíveis existentes neste projeto, com redução de informações redundantes, desde que não prejudicasse o entendimento da situação, logo não houve a preocupação com as variações dentro de um mesmo detalhe nem com os desenhos específicos das peças.
- Todas as dimensões e especificações foram elaboradas de acordo com a experiência deste escritório de arquitetura em execução em fábrica e montagem em obra de esquadrias, considerando a qualidade e praticidade na compra de material no mercado local, e podem eventualmente diferir de outras obras semelhantes já executadas.
- Toda e qualquer mudança nas especificações de materiais, fabricante e modelos diferentes dos usados como referência, deve ser priorizada a característica técnica do produto proposto e devem ser aprovadas pelo(s) arquiteto(s) especificador(es) antes da finalização de sua compra ou contratação do serviço de instalação.
- As linhas das esquadrias e acessórios deverão ser consideradas em função das características e dimensões de cada modelo, asseguradas as normas de desempenho do fabricante.
- Todas as normas técnicas incidentes nestas esquadrias deverão ser atendidas independente de especificação ou detalhamento em contrário.

SOBRE AS PORTAS DE ALUMÍNIO OU ALUMÍNIO E VIDRO (PA)

- Serão em alumínio com pintura eletrolítica branca, tipo Alcoa linha Inova ou similar, com fechamento em venezianas ventiladas de alumínio, mesma linha.
- Serão em alumínio anodizado preto, tipo Alcoa linha Gold ou similar, vidro laminado refletivo prata 4.4.1, tipo Ceibra ou similar.
- Serão em alumínio anodizado natural, tipo Perfil linha Ecoline ou similar, vidro float verde 6 mm, tipo Ceibra ou similar.
- As portas das divisórias sanitárias serão em vidro jateado 8 mm, tipo Ceibra ou similar, com ferragens de alumínio tipo Neocom ou similar.

Observações:

- Todos os parafusos, porcas, arruelas, etc. usados na obra, serão, sem exceção, em aço inoxidável, tipo Inox-Par ou similar.
- Todos os componentes serão em alumínio anodizado branco, tipo Udinese, Fermac, Fise ou similar.
- Todas as guarnições de EPDM de serão na cor preta, tipo Neobor ou similar.
- Todo o silicone usado nos acabamentos e fixação das esquadrias de alumínio deverá ser branco de cura neutra, tipo Dow Corning ou similar.

SOBRE AS PORTAS DE AÇO OU FERRO (PF)

- Serão em perfis e chapas de aço galvanizado a fogo, com batente em chapa dobrada de aço 18, com pintura em esmalte sintético cor verde, espessura da folha de 20 mm.
- Serão tipo porta-fogo, tipo DKS P90 ou similar, com batente em chapa dobrada de aço 18, com pintura poliuretânica sobre primer epóxi cor vermelha, espessura da folha de 20 mm, com dobradiças helicoidais de fechamento automático por gravidade, tipo La Fonte C3, Z230 CRA 028 ou similar, com barras antipânico, tipo DKS Preto DK01.45 ou similar.
- As portas de enrolar de aço (PF...) serão, tipo Ceibra ou similar, calhas perfuradas, pintura eletrolítica cinza, abertura manual.

SOBRE AS JANELAS DE ALUMÍNIO OU ALUMÍNIO E VIDRO (JA)

- Serão em alumínio com pintura eletrolítica branca, tipo Alcoa linha Inova ou similar, com fechamento em venezianas ventiladas de alumínio, mesma linha.
- Serão em alumínio anodizado preto, tipo Alcoa linha Gold ou similar, vidro laminado refletivo prata 4.4.1, tipo Ceibra ou similar.
- Serão em alumínio anodizado natural, tipo Perfil linha Ecoline ou similar, vidro float verde 6 mm, tipo Ceibra ou similar.
- As esquadrias dos banheiros terão vidro jateado.

Observações:

- Todos os parafusos, porcas, arruelas, etc. usados na obra, serão, sem exceção, em aço inoxidável, tipo Inox-Par ou similar.
- Todos os braços de manobra serão em aço inoxidável (ou alumínio), tipo Udinese, Fermac, Fise ou similar.
- Todos os fechos serão em alumínio branco, tipo Udinese, Fermac, Fise ou similar.
- Todas as guarnições de EPDM de serão na cor preta, tipo Neobor ou similar.
- Todo o silicone usado nos acabamentos e fixação das esquadrias de alumínio deverá ser branco de cura neutra, tipo Dow Corning ou similar.

| | | | | | |
|--|--|--|------------------------------|--|--|
| FOLHA 12 / 19 | PROPRIETÁRIO: Prefeitura Municipal de Guaramiranga PROJETO: Praça Nossa Senhora de Fátima - ARQUITETURA LOCAL: Linha da Serra, S/N | RESPONSÁVEL DESENHO ARTHUR VISTO ARTHUR ESCALAS Indicada | DESENHO(S) DET ESQUADRIAS | ENG. CIVIL ARTHUR VITOR MAGALHÃES VIEIRA CREA-CE 56671 REGISTRO NACIONAL 0614522650 | |
| PROJETO: ARTHUR VITOR MAGALHÃES VIEIRA | | | | | |

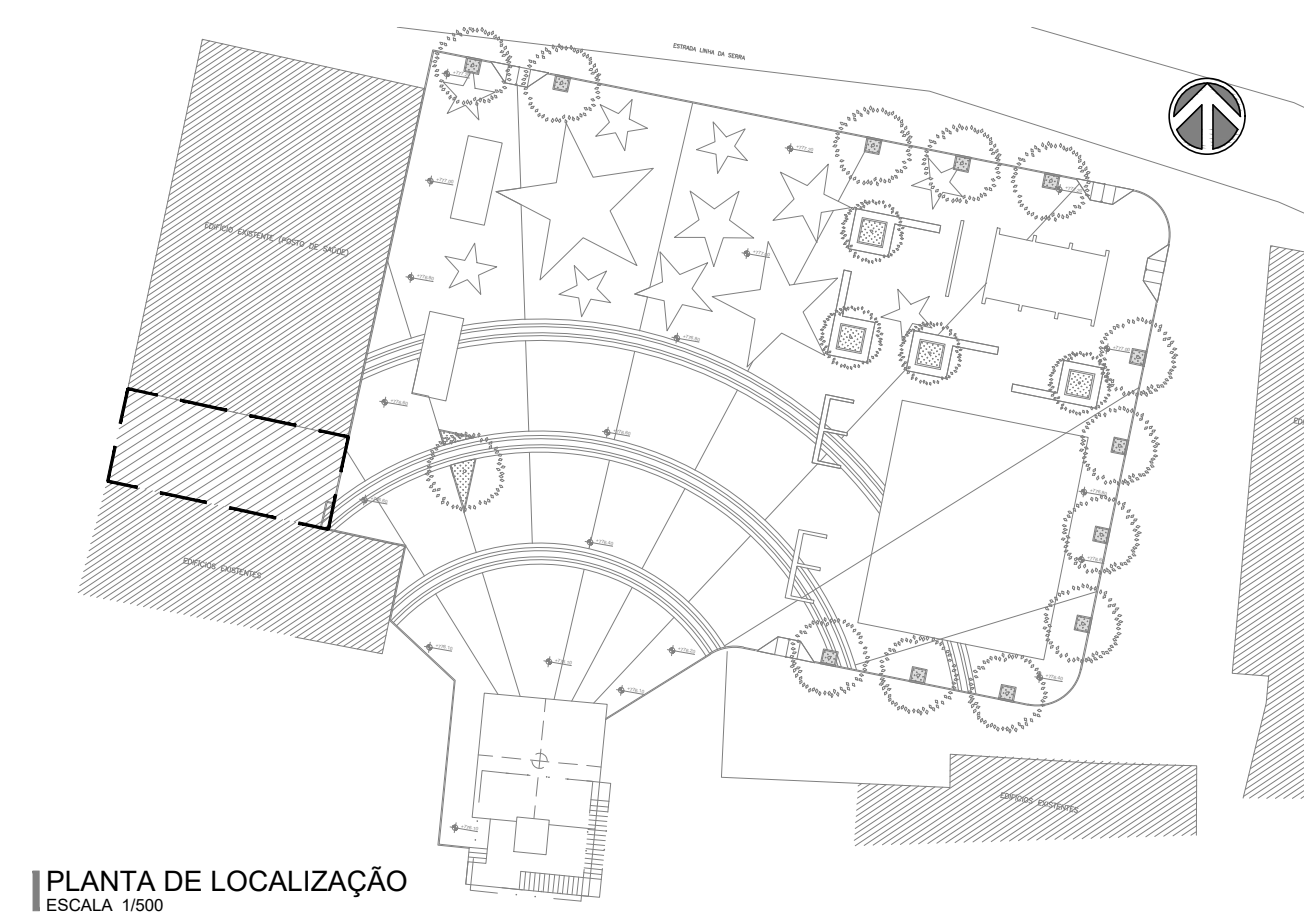

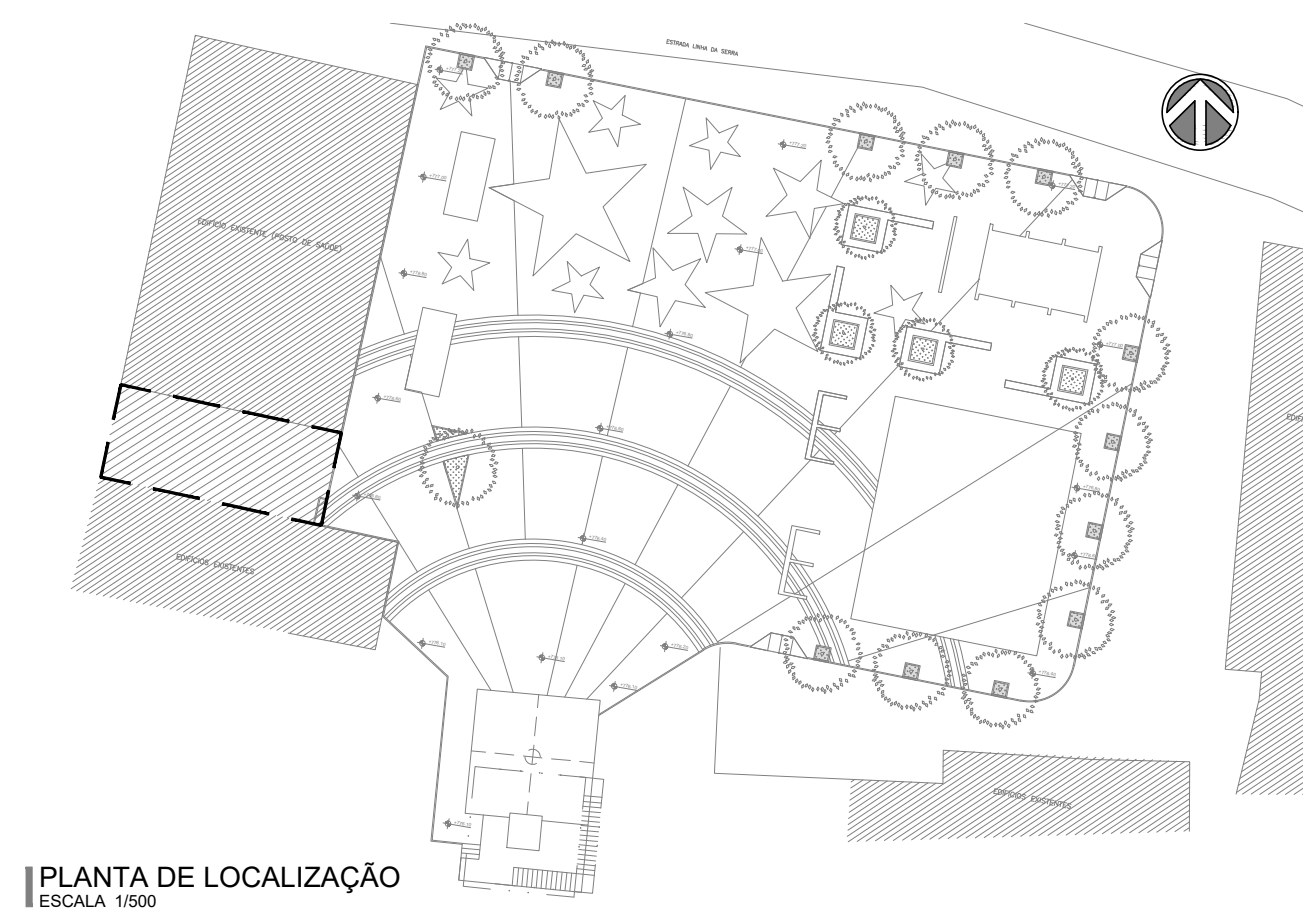
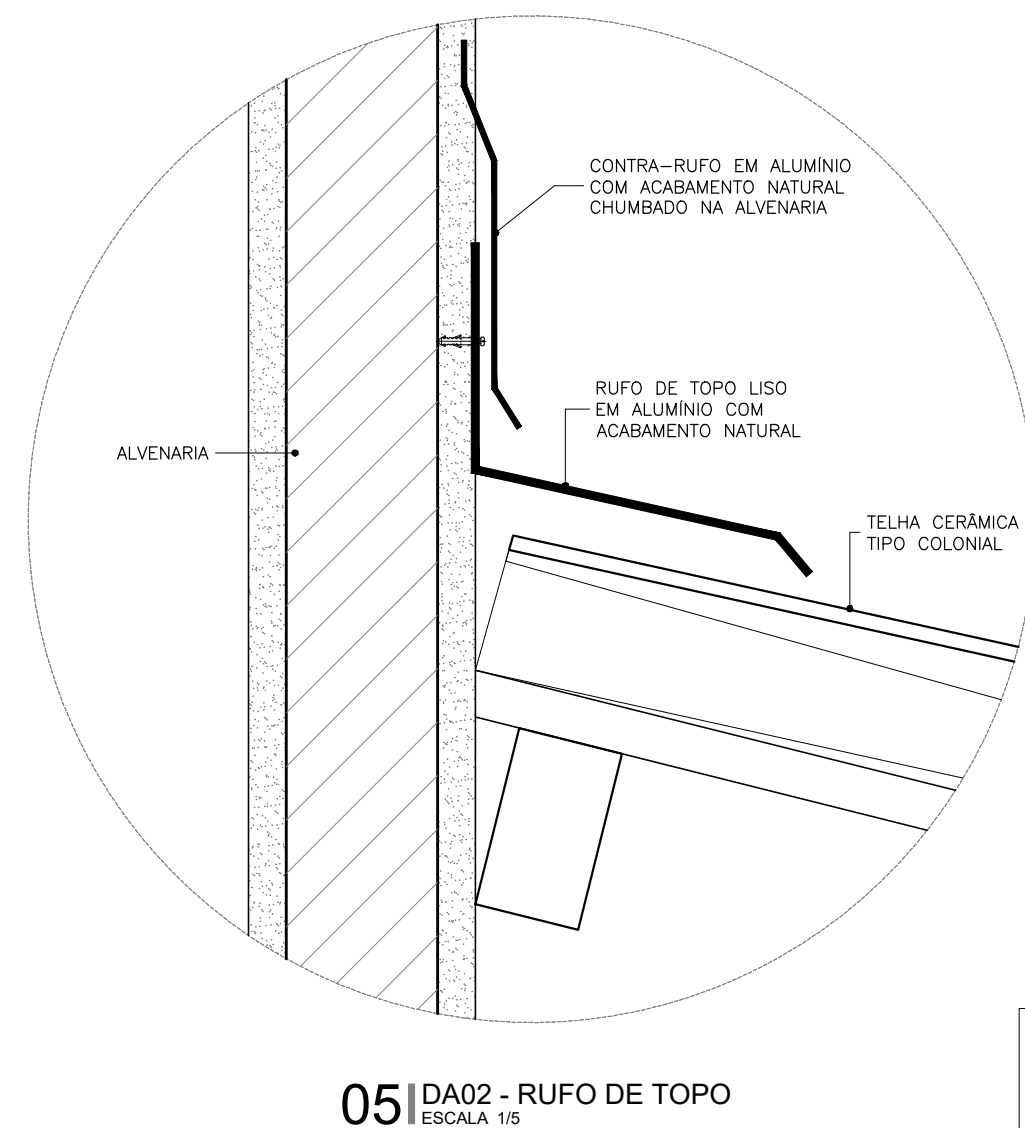
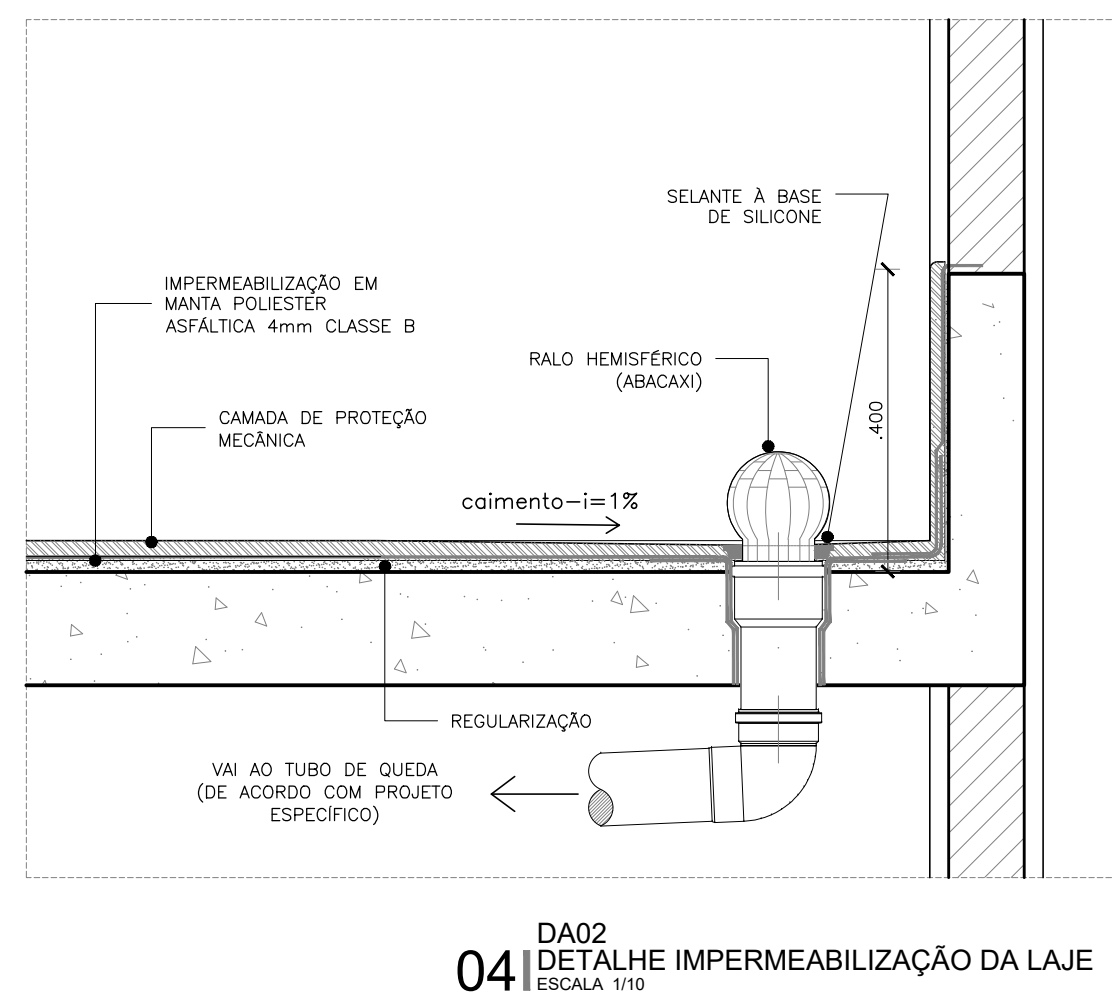
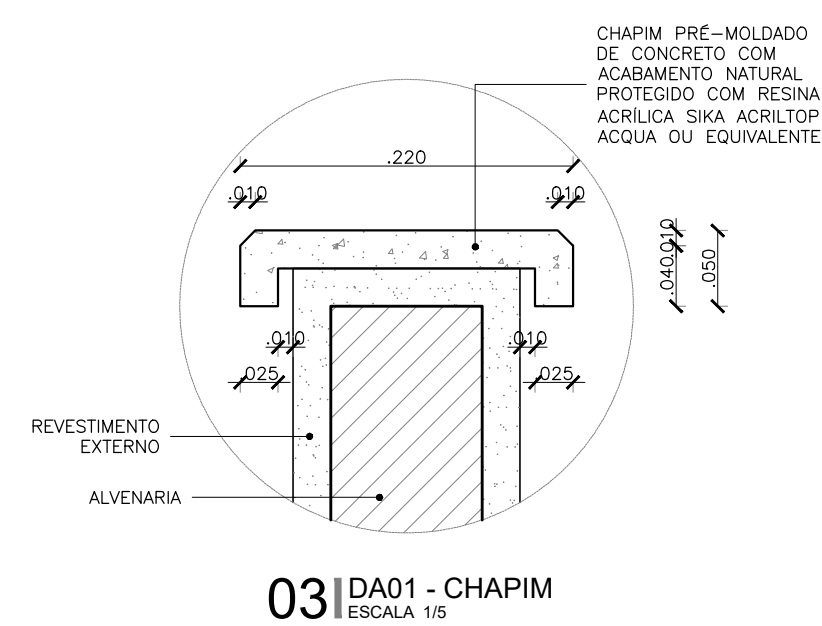
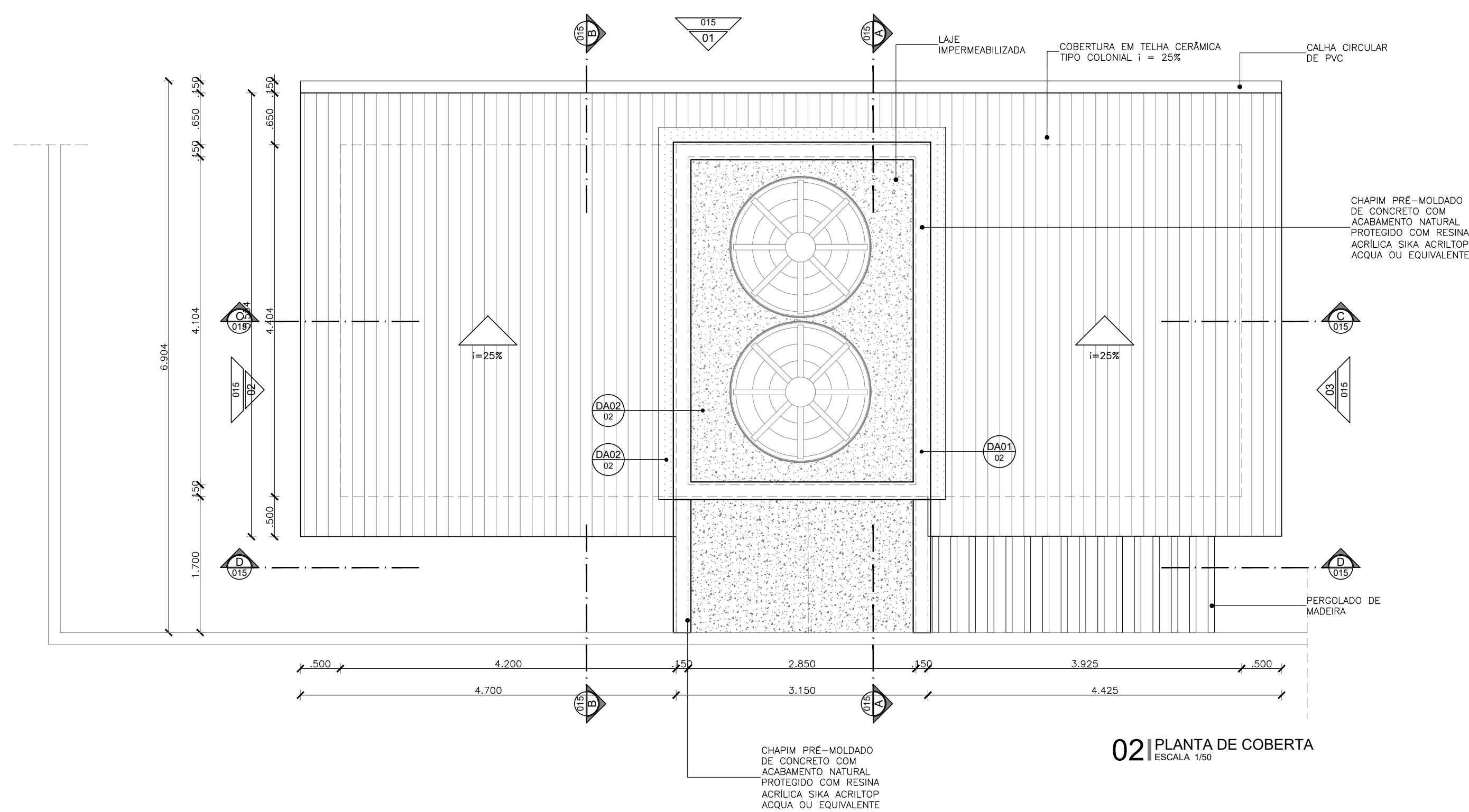
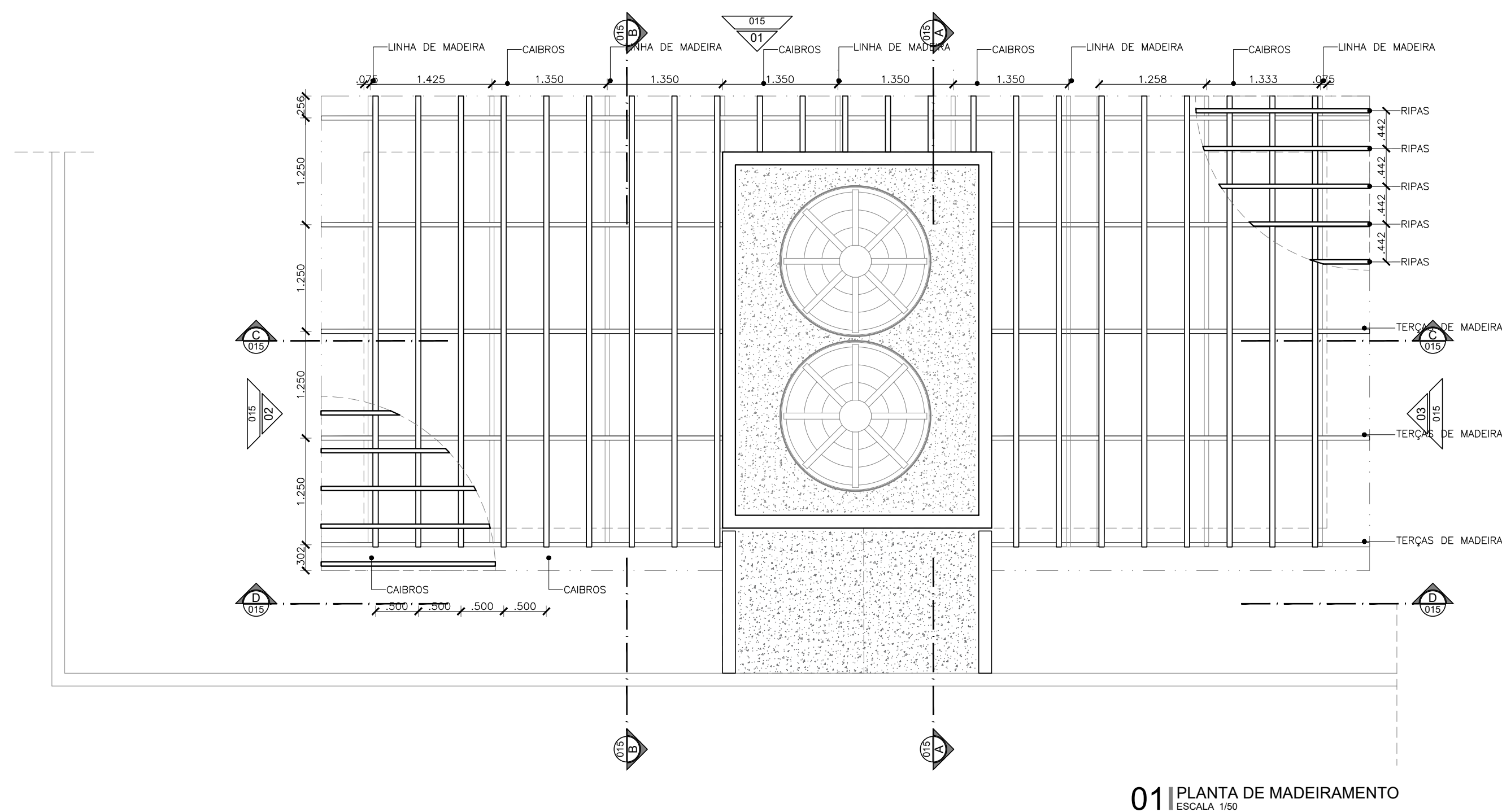



| LEGENDA DE REVESTIMENTOS - BANHEIROS COLETIVOS | |
|--|---|
| | PISO |
| 01 | Porcelanato 60 x 60 cm - acabamento natural retificado - USO 6 - Linha Loft WH, tipo Ceresca Portinari ou equivalente |
| | PAREDE e FACHADA |
| 01 | Porcelanato 60 x 60 cm - acabamento natural retificado - USO 6 - Linha Loft WH, tipo Ceresca Portinari ou equivalente |
| 02 | Alvenaria de tijolo maciço aparente |
| | TETO |
| 01 | Laje de ferro rebocada e pintada com tinta fosca na cor branco neve da Suvinil ou equivalente |





| | | | |
|----|--|--|--|
| 01 | | | |
| | | | |

| LEGENDA DE DIVISÓRIAS E BANCADAS/BALCÕES | |
|---|---|
|  | BANCADA EM GRANITO CINZA PRATA COM ACABAMENTO POLIDO OU SIMILAR |
|  | DIVISÓRIA "NEOCOM SYSTEM" MOD. ALCOPLAC NORMATIZADO COR PRATTAN L151 OU EQUIVALENTE |

SIGLAS E SÍMBOLOS

| | | | |
|------|------------------------------------|-------------------------------------|---|
| DXXX | Detalhe construtivo da arquitetura | Referência do detalhe |  |
| DXX | Detalhe específico do desenho | Número da prancha | |
| | | | |
| | | Indicação de revestimento de parede | |



| | | | | | |
|--|---|--|------------------|--|--|
| FOLHA 15 / 19 | PROPRIETÁRIO: Prefeitura Municipal de Guaramiranga | <div>DESENHO</div> <div>VISTO</div> <div>ESCALAS</div> <div>Indicada</div> | RESPONSÁVEL | ENG. CIVIL ARTHUR VITOR MAGALHÃES VIEIRA CREA-CE 56671 REGISTRO NACIONAL 0614522650 |  PREFEITURA MUNICIPAL DE GUARAMIRANGA |
| | PROJETO: Praça Nossa Senhora de Fátima - ARQUITETURA | | ARTHUR | | |
| | LOCAL: Linha da Serra, S/N | | ARTHUR | | |
| |  | | | | |
| PROJETO: ARTHUR VITOR MAGALHÃES VIEIRA | | | DESENHO(S) | | |
| | | | BANHEIRO PÚBLICO | | |
| | | | CORTES / VISTAS | | |

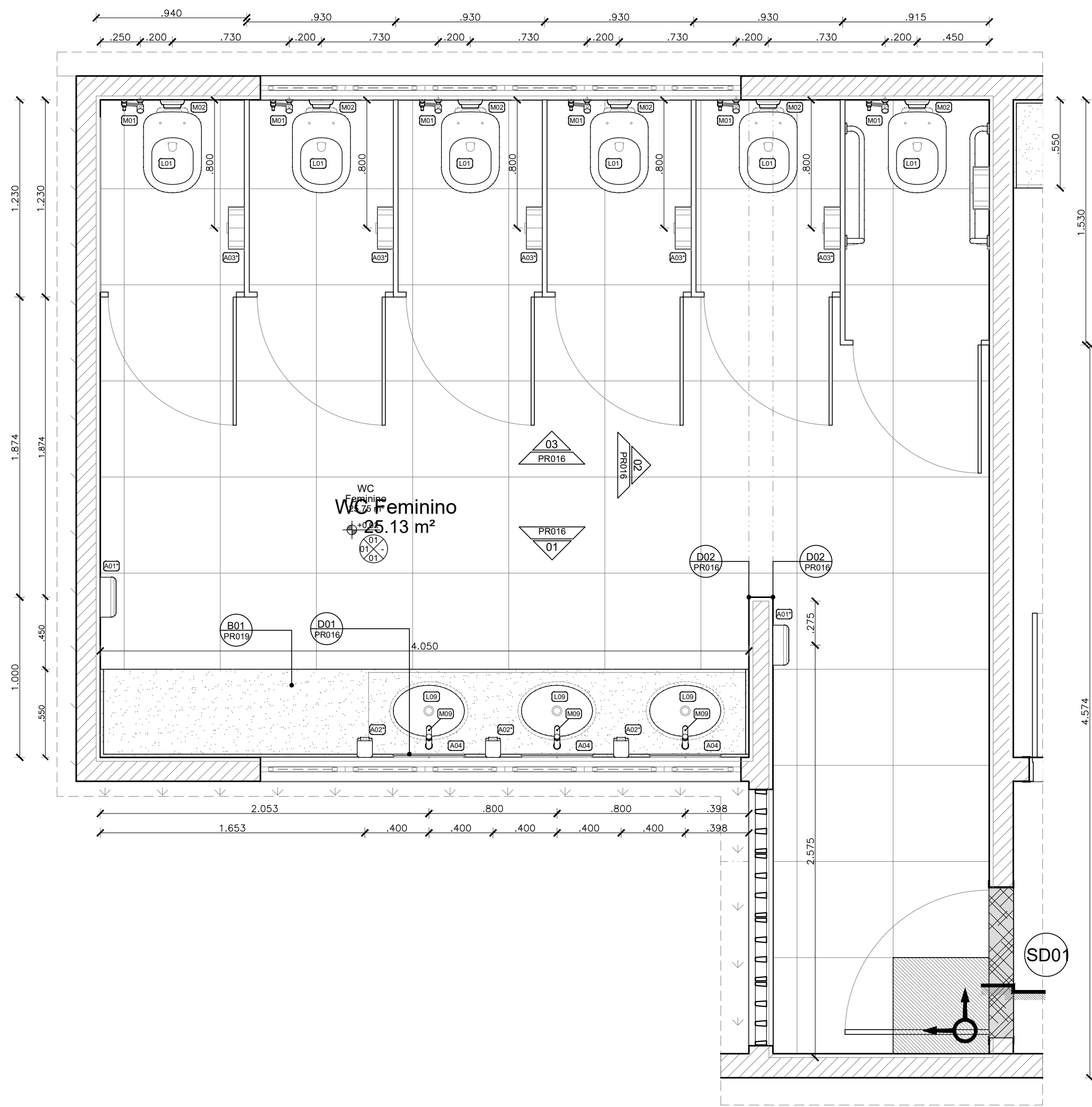

01 AM1 - WC FEMININO
PLANTA BAIXA
ESCALA 1:25

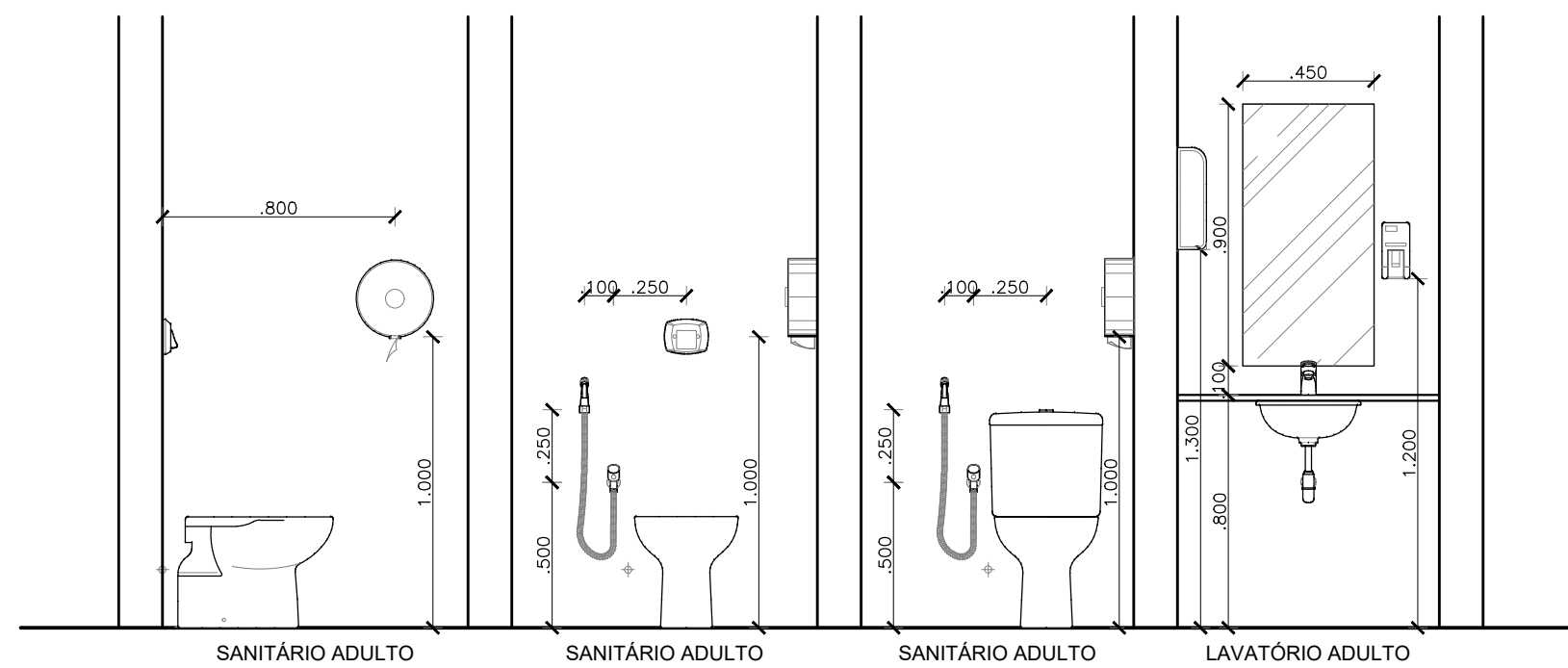

04 DET. ÁREAS MOLHADAS
CABARITO
ESCALA 1:25

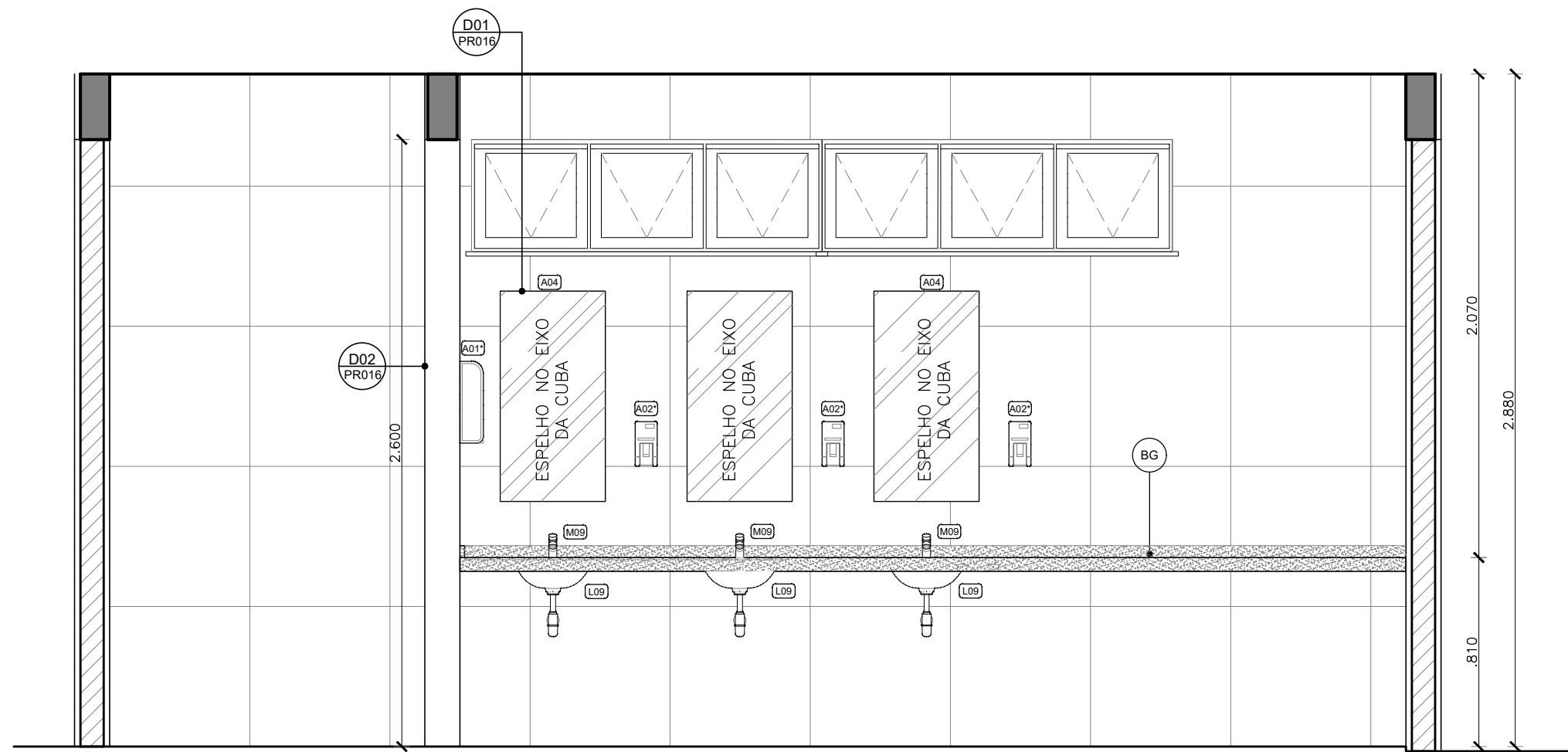

02 AM1 - WC FEMININO
VISTA 01
ESCALA 1:25

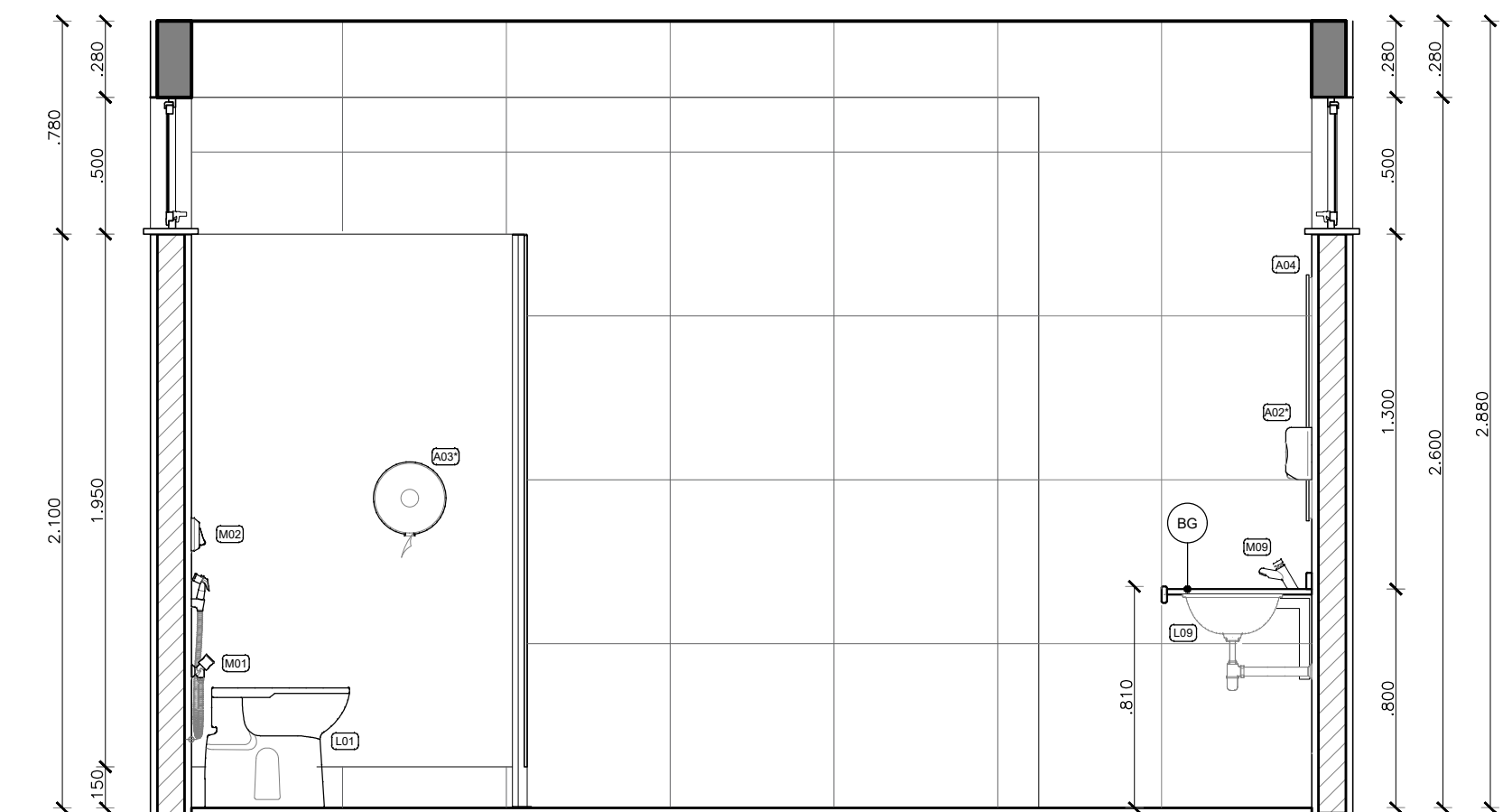

03 AM1 - WC FEMININO
VISTA 02
ESCALA 1:25

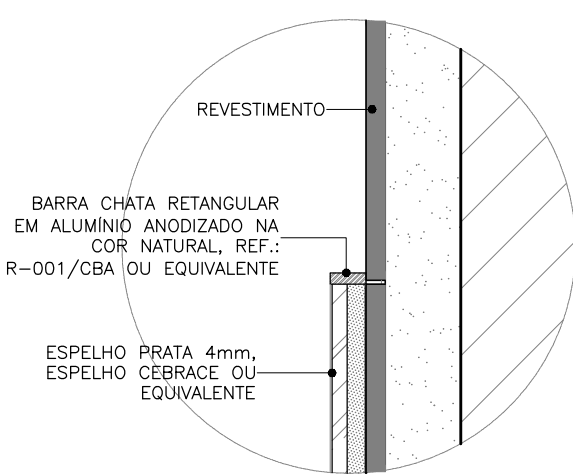

05 D01 DET. ACAB. ESPELHO
ESCALA 1:2

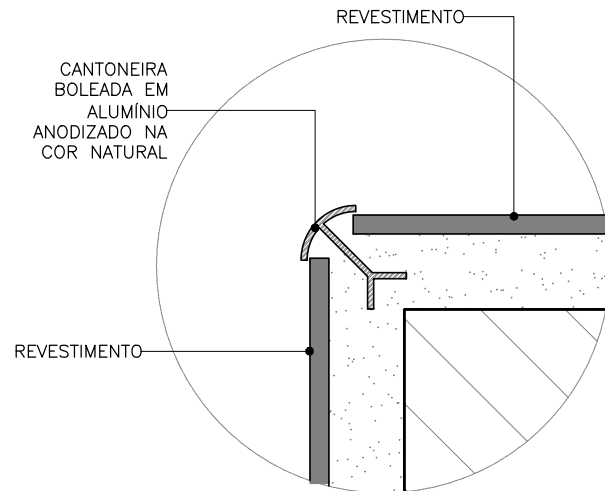

06 D02 DETALHE CANTONEIRA
ESCALA 1:2

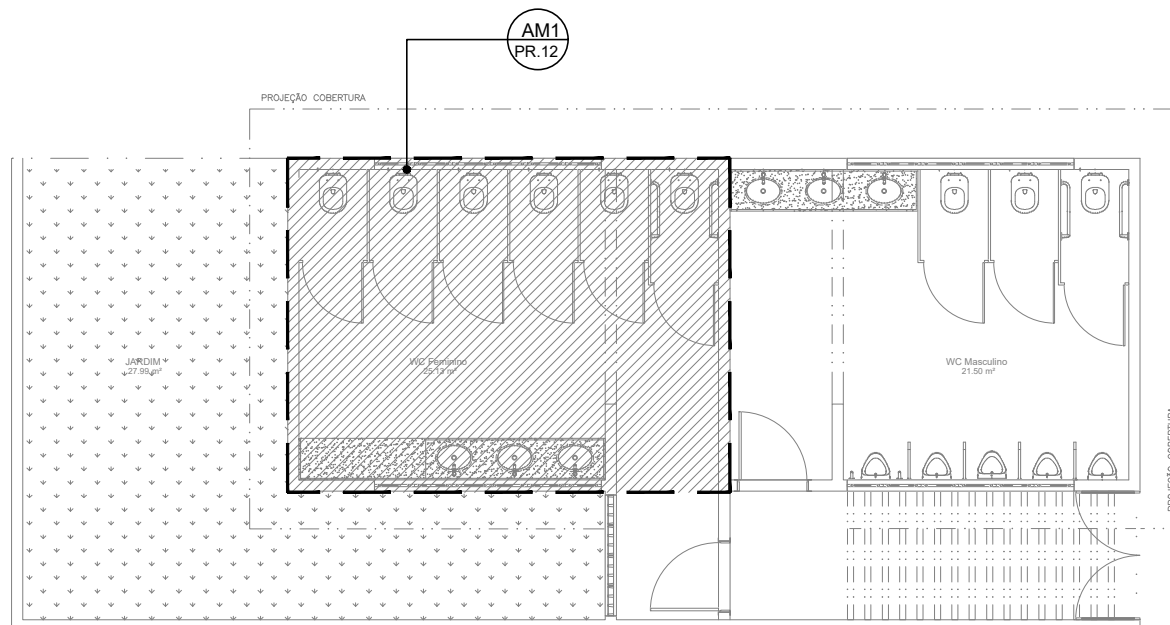

PLANTA DE LOCALIZAÇÃO

LEGENDA DE PISOS

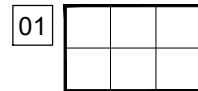

LEGENDA SÍMBOLOS - PISO

| | | | |
|--|---|--|------------------------------|
| | SOLEIRA EM GRANITO CINZA PRATA COM ACABAMENTO POLIDO OU SIMILAR, e = 2 cm | | MARCO DE INÍCIO DA PAGINAÇÃO |
| | INDICAÇÃO DE CONTINUIDADE DE NÍVEL (SN) | | |
| | INDICAÇÃO DE MUDANÇA DE NÍVEL (SD) | | |
| | INDICAÇÃO DE MUDANÇA DE NÍVEL RAMPADA (SR) | | |

LEGENDA DE DIVISÓRIAS E BANCADAS/BALCÕES

| | |
|--|---|
| | BANCADA EM GRANITO CINZA PRATA COM ACABAMENTO POLIDO OU SIMILAR |
| | DIVISÓRIA "NEOCOM SYSTEM" MOD. ALCOPLAC NORMATIZADO COR PRATTAN L151 OU EQUIVALENTE |

SIGLAS E SÍMBOLOS

| | | | |
|------|------------------------------------|-------------------------------------|--|
| DACX | Detalhe construtivo de arquitetura | Referência do detalhe | |
| DXX | Detalhe específico do desenho | Número da prancha | |
| | | Indicação de revestimento de parede | |

LEGENDA DE REVESTIMENTOS - BANHEIROS COLETIVOS

| | |
|----|---|
| | PISO |
| | PAREDE e FACHADA |
| 01 | Porcelanato 60 x 60 cm - acabamento natural retificado - USO 6 - Linha Loft WH, tipo Cierisa Portinari ou equivalente |
| 02 | Avenaria de tipo maciço aparente |
| | TETO |
| 01 | Laje de forro rebocada e pintada com tinta fosca na cor branco neve da Suvinil ou equivalente |

QUADRO DE LOUÇAS E METAIS

| NOM | DESCRIÇÃO | REFERÊNCIA |
|------------|--|---|
| ACESSÓRIOS | | |
| A01* | Toalheiro Interfólio em ABS branco | Premisse Linha Clean Velez C19533 ou equivalente |
| A02* | Dispenser para sabonete líquido em ABS branco | Premisse Linha Urban C19181 ou equivalente |
| A03* | Papeleira tipo rolo em ABS branco | Premisse Linha Clean Velez C19550 ou equivalente |
| A04 | Espelho prata 4 mm (colocar largura de acordo com a edificação) | Espelho Cebrace ou equivalente |
| A05 | Barra de apoio em "L" em aço inox polido | Deca Conforto 2335.LPOL ou equivalente |
| A06 | Barra de apoio 80 cm em aço polido | Tipo Deca Conforto 2310.E.080.POL ou equivalente |
| A07 | Barra de apoio 70 cm em aço polido | Tipo Deca Conforto 2310.E.070.POL ou equivalente |
| A08 | Barra de apoio 40 cm em aço polido | Tipo Deca Conforto 2310.E.040.POL ou equivalente |
| A09 | Banqueta articulável para banheiro NBR 9050 Benefit | Docol 00735426 ou equivalente |
| A10 | Cabide universal cromado | Fabrimar 5400-UN ou equivalente |
| A11 | Saboneteira universal cromada com bandeja de acrílico | Fabrimar 5400-UN ou equivalente |
| A12 | Papeleira universal cromada | Fabrimar 5400-UN ou equivalente |
| LOUÇAS | | |
| L01 | Bacia com caixa acoplada branca com botão duplo acionamento 3/6 l | Deca Linha Vogue Plus P.505.17 + CD.01F.17 e assento AP.51.17 ou equivalente |
| L02 | Bacia para PCD com caixa acoplada branca com botão duplo acionamento 3/6 l | Deca Linha Vogue Plus Conforto P.515.17 + CD.01F.17 e assento AP.51.17 ou equivalente |
| L03 | Bacia para PCD convencional branca | Deca Linha Vogue Plus Conforto P.510.17 com assento AP.510.17 ou equivalente |
| L05 | Bacia convencional branca | Deca Linha Vogue Plus P.5.17 com assento AP.51.17 ou equivalente |
| L06 | Bacia infantil branca | Deca Linha Studio Kids P.16.17 com assento AP.166.17 ou equivalente |
| L07 | Mictório branco com sifão integrado | Deca Linha Mictórios M.713.17 ou equivalente ou equivalente |
| L09 | Cuba de embutir oval | Deca Linha Cubas de Embutir L.37.17 ou equivalente |
| L10 | Lavatório pequeno branco com coluna suspensa | Deca Linha Aspen L.510.17 + C.510.17 ou equivalente |
| L11 | Tanque de 40 litros com coluna | Deca Linha Tanques TQ.03.17 + CT.25.17 ou equivalente |
| L12 | Meia-saboneteira de embutir em louça branca | Deca Acessórios A.380.17 ou equivalente |
| L13 | Cuba de embutir redonda | Deca Linha Cubas de Embutir L.41.17 ou equivalente |
| METAIS | | |
| M01 | Chuveiro metálico com válvula para água fria | Docol Linha Bonnaducha 00232006 com Válvula Pressmatic 17120306 ou equivalente |
| M02 | Desviador para chuveiro metálico | Docol 00198008 ou equivalente |
| M03 | Registro de pressão para chuveiro | Deca Max 3/4" 4900.C34.PQ ou equivalente |
| M04 | Ducha higiênica com registro e desviador | Docol Linha Aspen 1994.C35.ACT ou equivalente |
| M05 | Válvula de descarga antivandalismo | Docol Linha Clássica Chrome 01500006 ou equivalente |
| M06 | Válvula de descarga antivandalismo com alça para PNE | Docol Linha Clássica Chrome 01500006 + Pressmatic Benefit 00184906 ou equivalente |
| M07 | Válvula de descarga para mictórios | Docol Pressmatic Compact 17010306 ou equivalente |
| M08 | Torneira de mesa para lavatório com arejador | Docol Pressmatic 110 17160806 ou equivalente |
| M09 | Torneira de mesa Monocomando para lavatório | Deca Linha Vogue 2675.C26 ou equivalente |
| M10 | Torneira de parede em laca alta para cozinha | Docol Linha Trio 06512006 ou equivalente |
| M11 | Cuba retangular em aço inox AISI 304 | Frankie C.1 ou equivalente |
| M12 | Torneira de parede longa | Docol Linha Trio 1158 00534606 ou equivalente |

OBS 1: *ESPECIFICAÇÕES DOS ACESSÓRIOS ESTÃO INDICADAS APENAS COMO SUGESTÃO, BEM COMO PARA A SUA LOCAÇÃO HORIZONTAL EM PLANTA E VERTICAL (VER GABARITO DE ALTURAS). CASO A EMPRESA CONTRATE O SERVIÇO ATRAVÉS DE COMODATO, OS ACESSÓRIOS SERÃO INCLUIDOS.
OBS 2: EM TODOS OS BANHEIROS ACESSÍVEIS É OBRIGATORIA A INSTALAÇÃO DE DISPOSITIVO DE ALARME DE EMERGÊNCIA CONFORME ITEM 5.6.4.1 DA NBR 9050/2020.

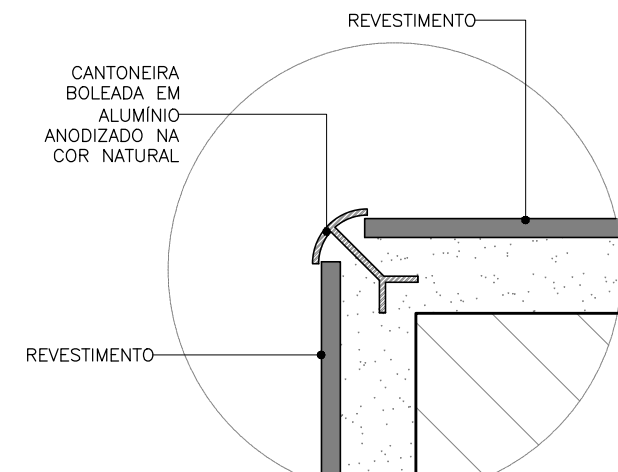
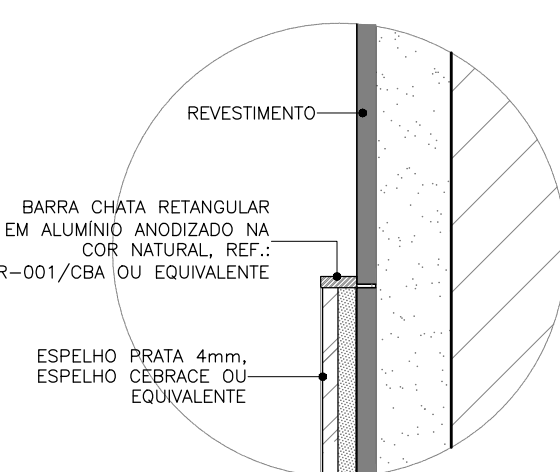
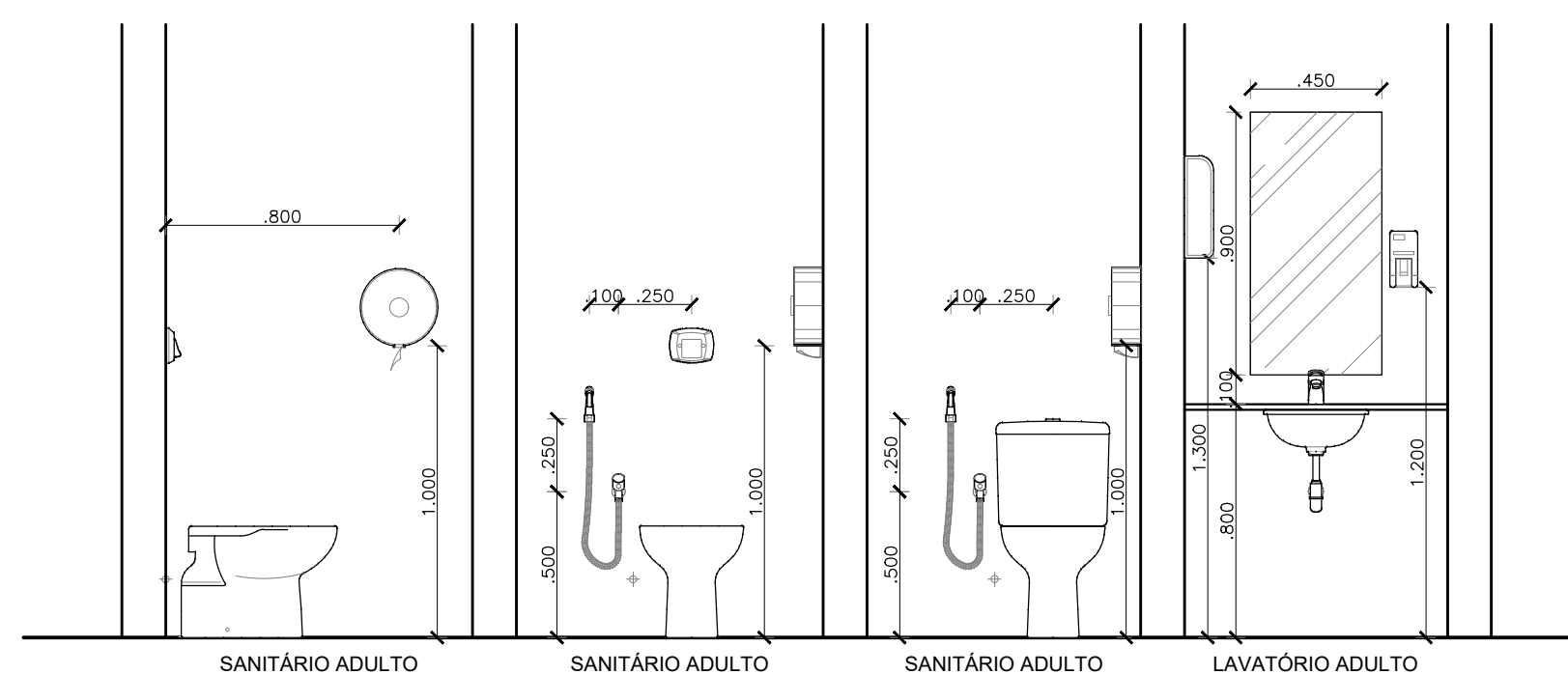
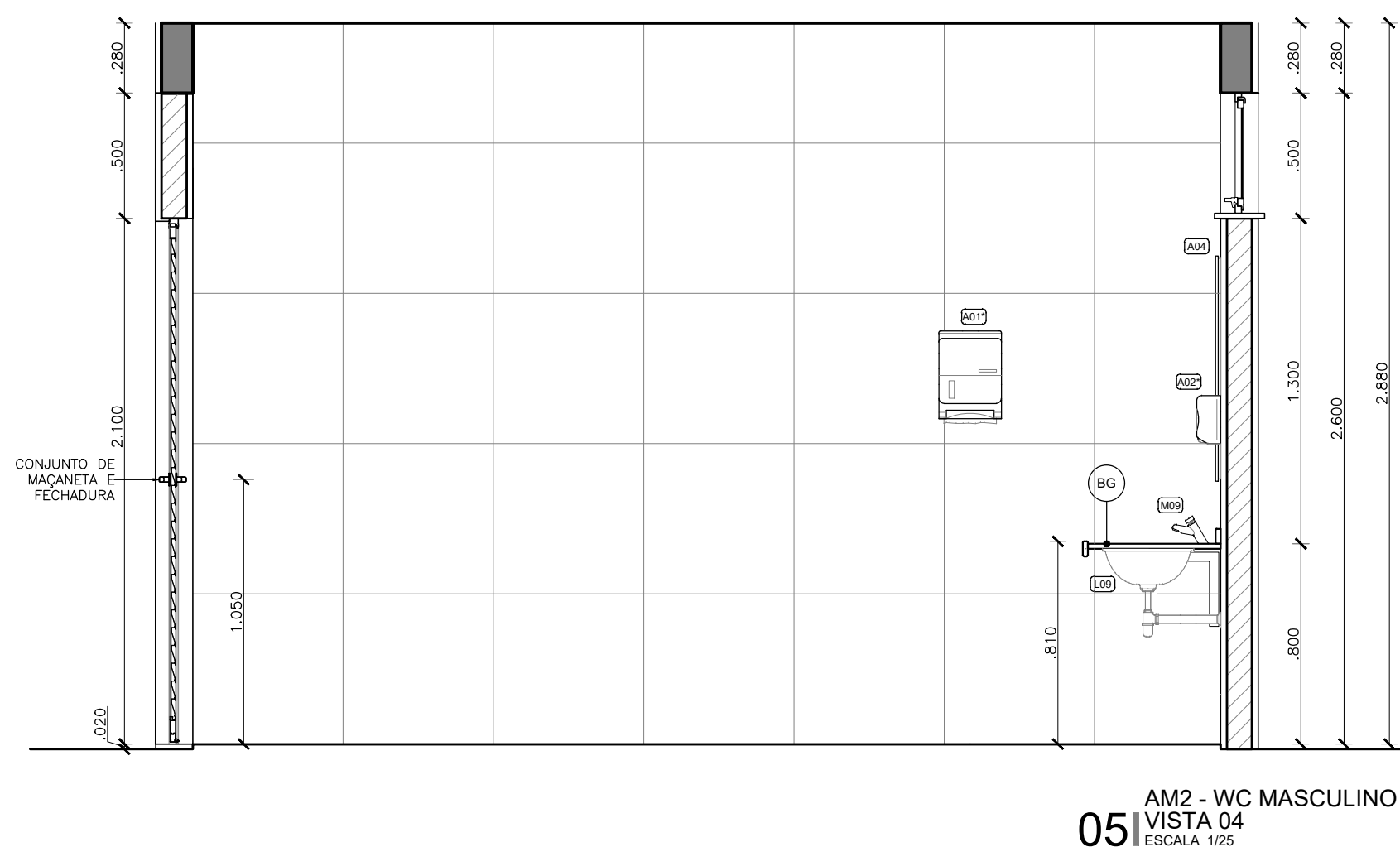
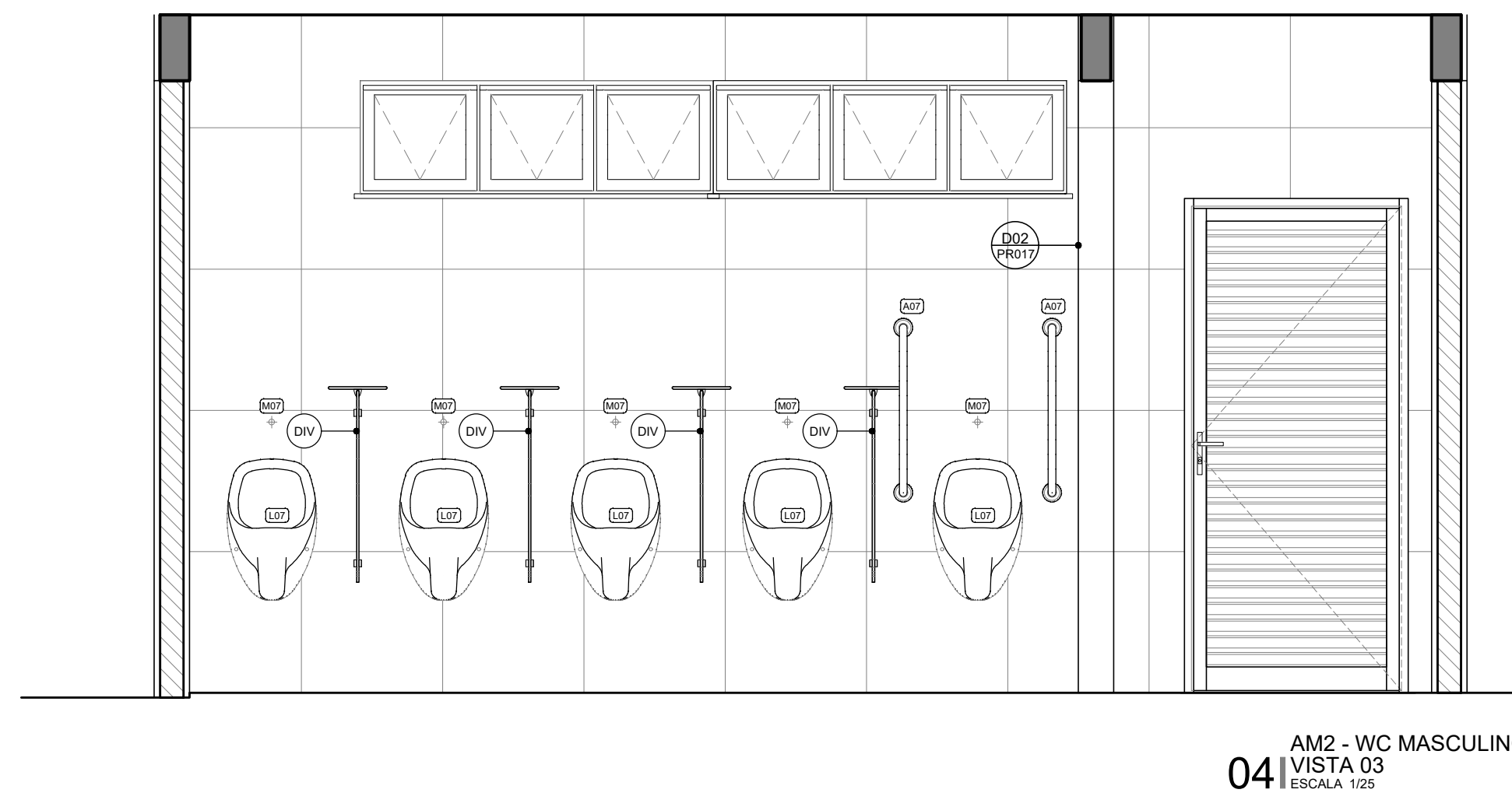
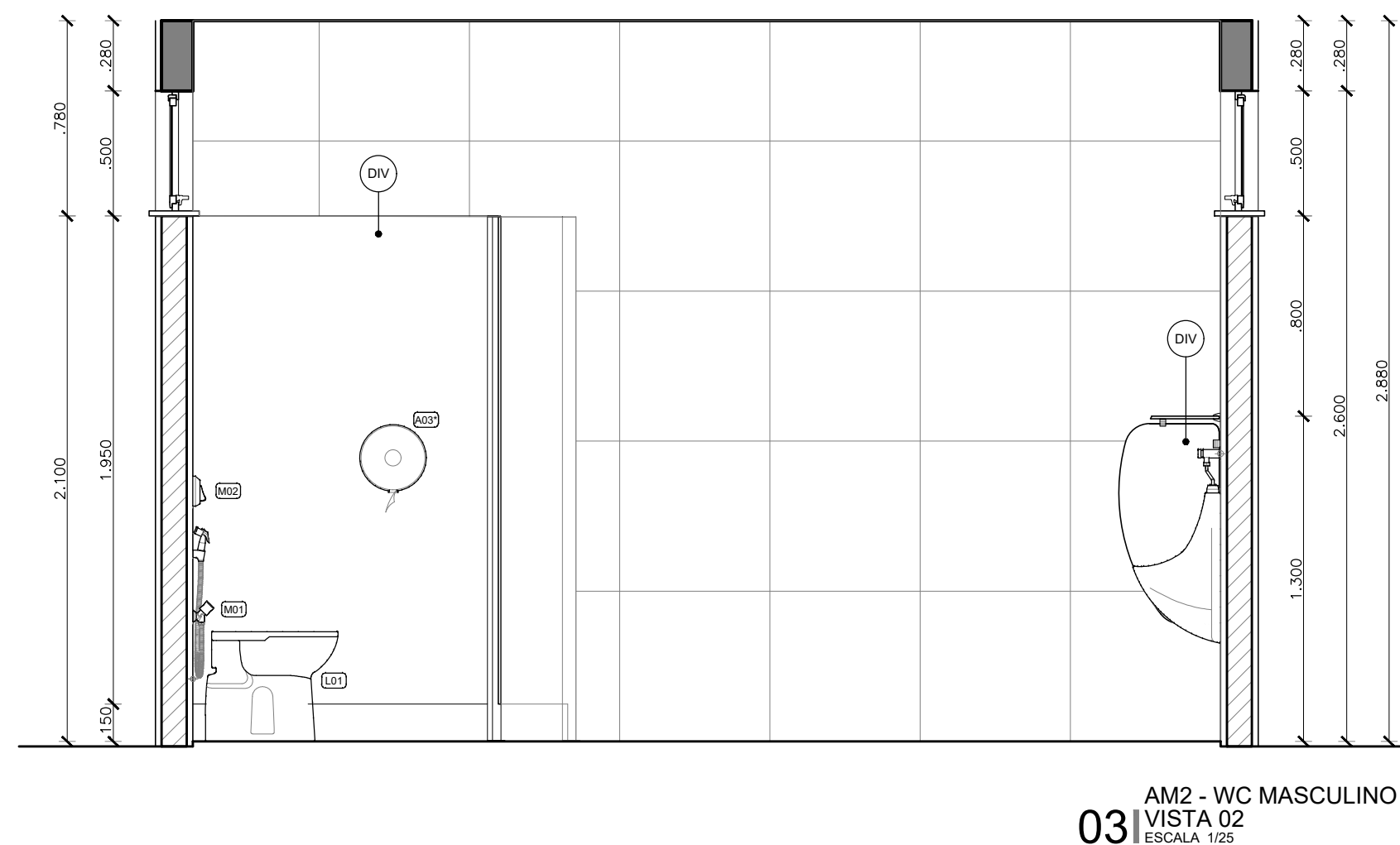
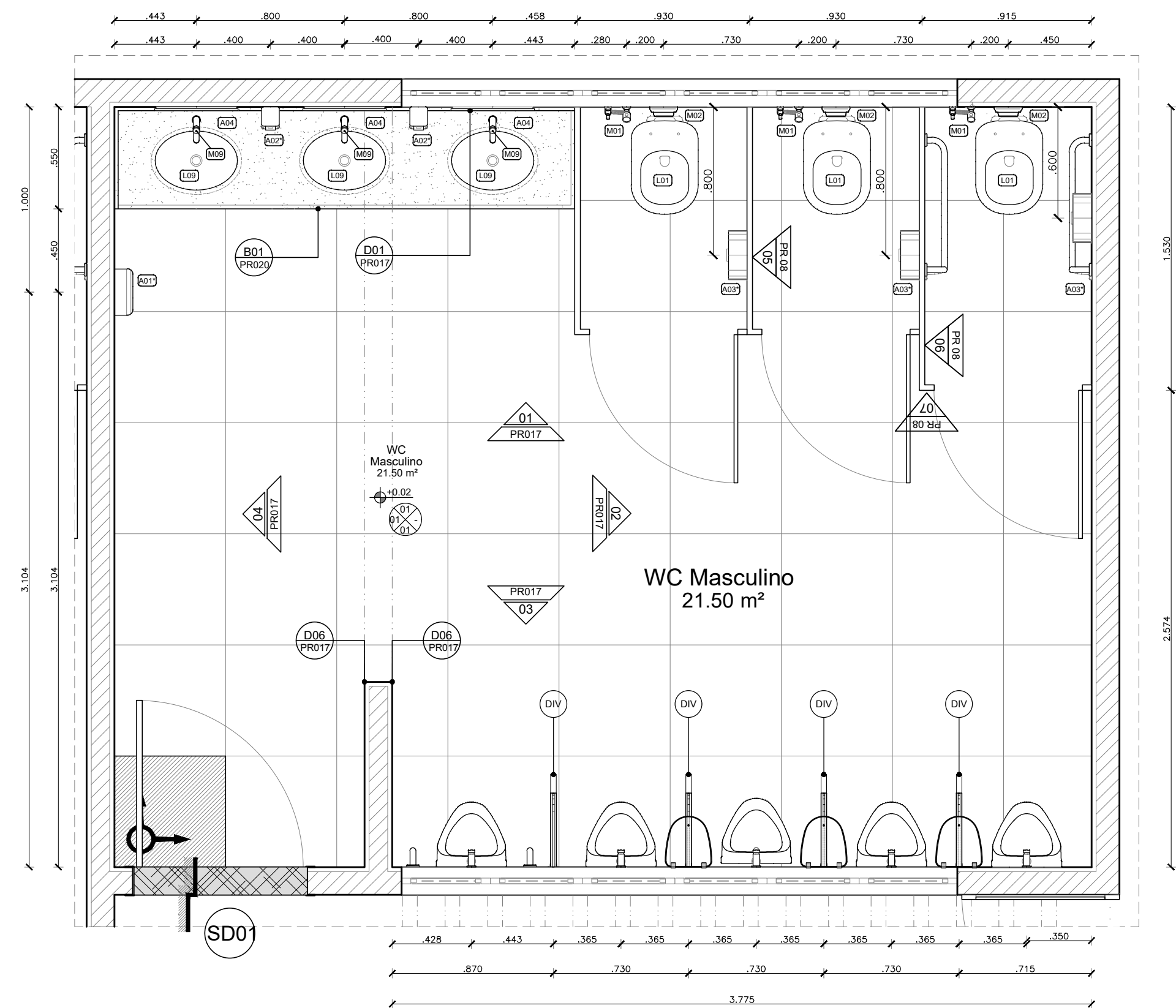

LEGENDA DE PISOS

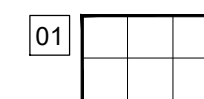

LEGENDA SÍMBOLOS - PISO

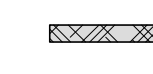

SOLEIRA EM GRANITO CINZA PRATA COM ACABAMENTO POLIDO OU SIMILAR. $\approx 0,375$



INDICAÇÃO DE MUDANÇA DE NÍVEL (SD)

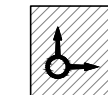

MARCO DE INÍCIO DA PAGINAÇÃO

LEGENDA DE DIVISÓRIAS E BANCADAS/BALCÕES



BANCADA EM GRANITO CINZA PRATA COM ACABAMENTO POLIDO OU SIMILAR



DIVISÓRIA "NEOCOM SYSTEM" MOD. ALCOPLAC NORMATIZADO COR PRATTAN L151 OU EQUIVALENTE

SIGLAS E SÍMBOLOS

| | | | |
|------|------------------------------------|-----------------------|-------------------------------------|
| DAXX | Detalhe construtivo de arquitetura | Referência do detalhe | |
| DXX | Detalhe específico do desenho | | |
| | | | Indicação de revestimento de parede |

LEGENDA DE REVESTIMENTOS - BANHEIROS COLETIVOS

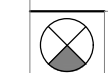

| | |
|----|-------|
| 01 | Porce |
|----|-------|

NATIONAL SOCIETY FOR HUMAN RIGHTS

| | |
|----|-------|
| 01 | Force |
| | |

| | |
|----|-------------------------------------|
| 02 | Alvenaria de tijolo maciço aparente |
|----|-------------------------------------|

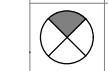

| | |
|----|--------|
| 01 | Lais d |
|----|--------|

QUADRO DE LOUÇAS E METAIS

| NOM | DESCRIÇÃO | ACESSÓRIOS | REFERÊNCIA |
|------|---|------------|---|
| A01* | Toalheiro interfina em ABS branco | | Premisse Linha Ocean Velox C19533 ou equivalente |
| A02* | Dispenser para sabonete líquido em ABS branco | | Premisse Linha Urban C19811 ou equivalente |
| A03* | Papeleira tipo rolo em ABS branco | | Premisse Linha Ocean Velox C19650 ou equivalente |
| A04 | Espeelho prata 4 mm (colocar lajeado de acordo com a edificação) | | Espeelho Cebracon ou equivalente |
| A05 | Barra de apoio em "L" em aço inox polido | | Deca Conforto 2385-1POL ou equivalente |
| A06 | Barra de apoio 80 cm em aço polido | | Typo Deca Conforto 2310-E 080 POL ou equivalente |
| A07 | Barra de apoio 70 cm em aço polido | | Typo Deca Conforto 2310-E 070 POL ou equivalente |
| A08 | Barra de apoio 40 cm em aço polido | | Typo Deca Conforto 2310-E 040 POL ou equivalente |
| A09 | Banquinho leve para banheiro NBR 9030 Benefit | | Doozi 00733405 ou equivalente |
| A10 | Cabo universal comodora | | Fabrimor 5060-UN ou equivalente |
| A11 | Saboneteira universal cromada com bandeja de acrílico | | Fabrimor 5460-UN ou equivalente |
| A12 | Papeleira universal comodora | | Fabrimor 5400-UN ou equivalente |
| | | LOUÇAS | |
| L01 | Bacia com caixalapa branca com botão duplo acionamento 3/6 l | | Deca Linha Vogue Plus P.505.17 + CD 01F.17 e assento AP.51.17 ou equivalente |
| L02 | Bacia para PCD com caixalapa branca com botão duplo acionamento 3/6 l | | Deca Linha Vogue Plus P.510.17 + CD 01F.17 e assento AP.51.17 ou equivalente |
| L03 | Bacia para PCD convencional branca | | Deca Linha Vogue Plus Conforto P.510.17 + assento AP.510.17 ou equivalente |
| L05 | Bacia convencional branca | | Deca Linha Vogue Plus P.5.17 com assento AP.51.17 ou equivalente |
| L06 | Bacia infantil branca | | Deca Linha Studio Kids PI.16.17 com assento AP.166.17 ou equivalente |
| L07 | Miclório branco com sifão integrado | | Deca Linha Miclório M.713.17 ou equivalente ou equivalente |
| L09 | Cuba de embutir oval | | Deca Linha Cubas de Embutir L.37.17 ou equivalente |
| L10 | Lavatório pequeno branco com coluna suspensa | | Deca Linha Aspen L.510.17 + C.510.17 ou equivalente |
| L11 | Tanque de 40 litros com coluna | | Deca Linha Tanques TQ.03.17 + CT.25.17 ou equivalente |
| L12 | Mais-cubadelanteis de embutir em frouça branca | | Deca Assadelas A.300.17 ou equivalente |
| L13 | Cuba de embutir redonda | | Deca Linha Cubas de Embutir L.41.17 ou equivalente |
| | | METAIS | |
| M01 | Chuveiro metálico com válvula para água fria | | Doozi Linha Bonnaducha 00232006 com Válvula Pressmatic 17120306 ou equivalente |
| M02 | Desvidor para chuveiro metálico | | Doozi 00198006 ou equivalente |
| M03 | Registo de pressão para lavatório com argulho | | Deca Max 347 4900-CA-PD ou equivalente |
| M04 | Chave para chuveiro com registro e desvidor | | Deca Linha Aspen 1984 C38-ACT ou equivalente |
| M05 | Válvula de descarga antirretolante | | Doozi Linha Clássica Chroma 01000006 ou equivalente |
| M06 | Válvula de descarga antirretolante com alça para PNE | | Doozi Linha Clássica Chroma 01000006 + Pressmatic Benefit 00184906 ou equivalente |
| M07 | Válvula de descarga para miclórios | | Doozi Pressmatic Comod 17010306 ou equivalente |
| M08 | Torneira de mesa para lavatório com argulho | | Doozi Pressmatic 115 17160906 ou equivalente |
| M09 | Torneira de mesa Monocromática para lavatório | | Deca Linha Vogue 2875-C26 ou equivalente |
| M10 | Torneira de parede em baia alta com colina | | Doozi Linha TQ.0512006 ou equivalente |
| M11 | Cuba retangular em aço inox AISI 304 | | Frankie C.1 ou equivalente |
| M12 | Torneira de parede longa | | Doozi Linha T1.158 0053406 ou equivalente |

OB2 1. EM TODOS OS BANHEIROS ACESSÍVEIS É OBRIGATORIA A INSTALAÇÃO DE DISPOSITIVO DE ALARME DE EMERGÊNCIA CONFORME ITEM 5.6.4.1 DA NBR 9050/2020.

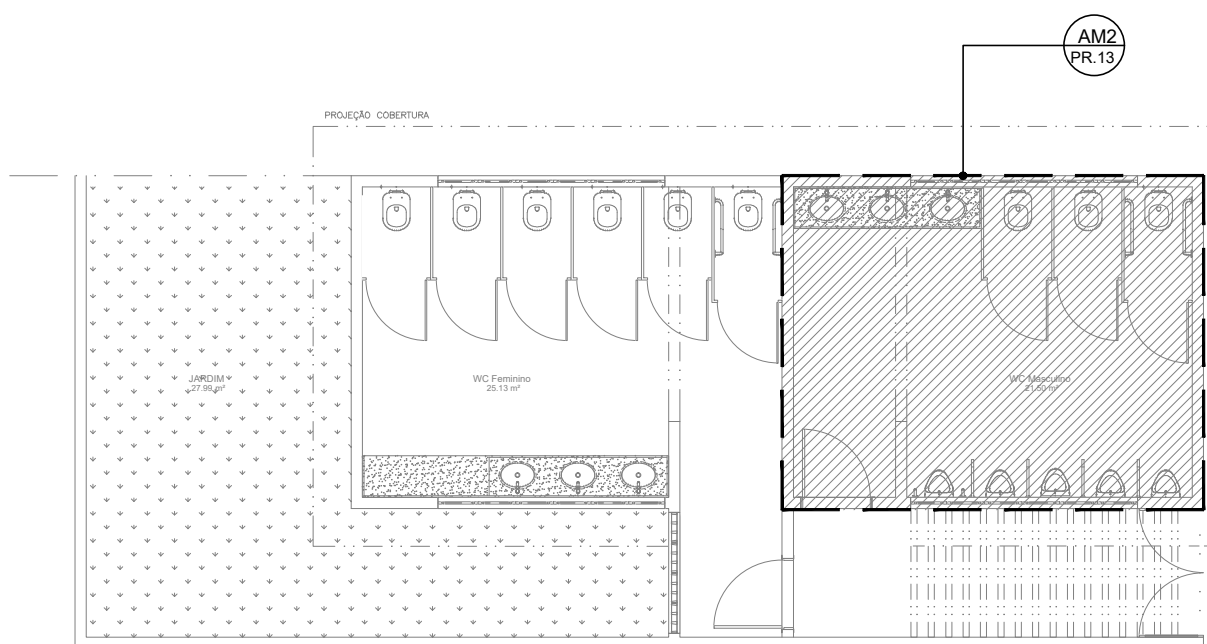

PLANTA DE LOCALIZAÇÃO

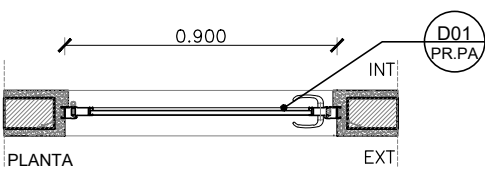
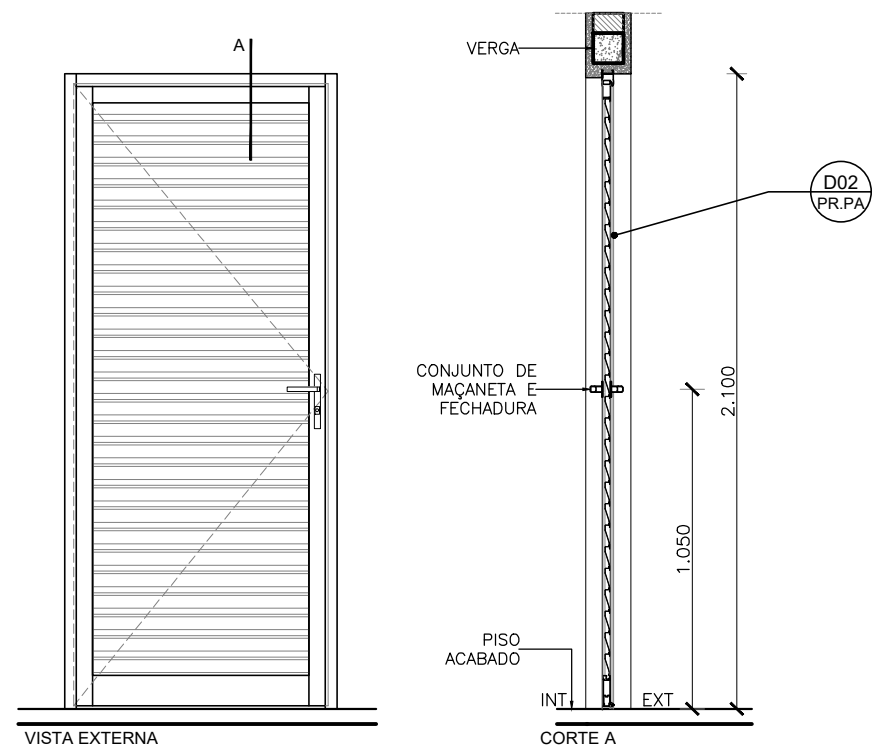

01 DET. ESQ. PA01 ESCALA 1/25

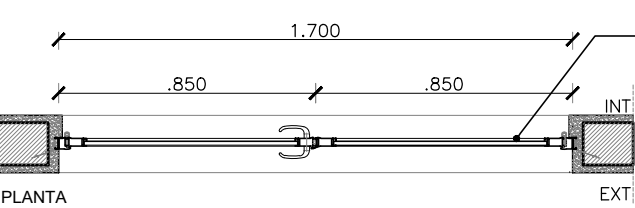
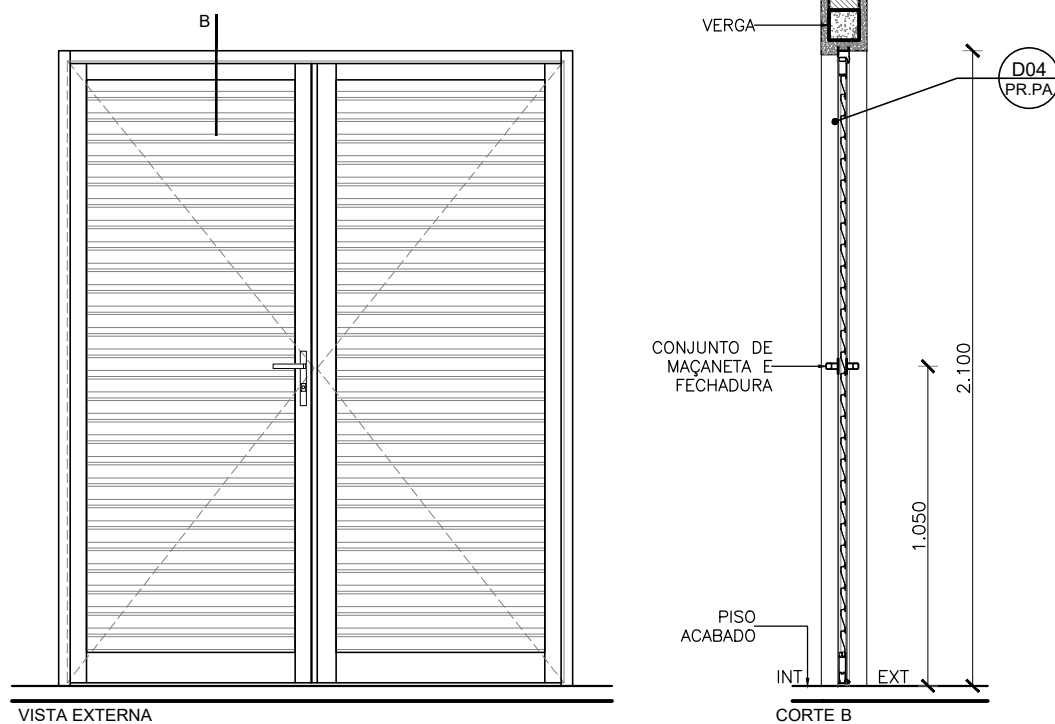

02 DET. ESQ. PA02 ESCALA 1/25

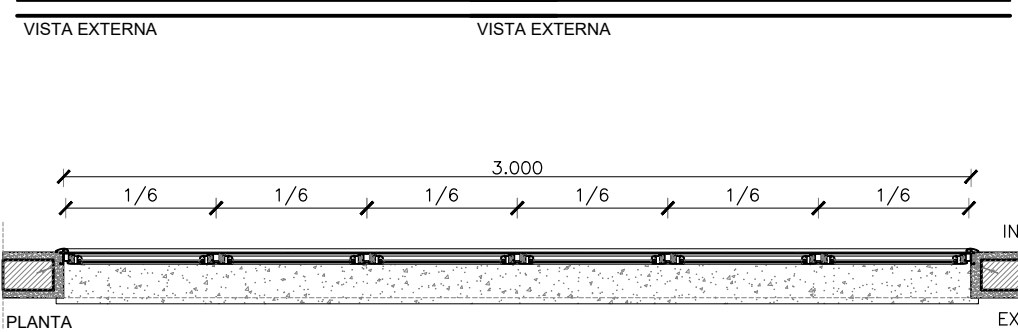
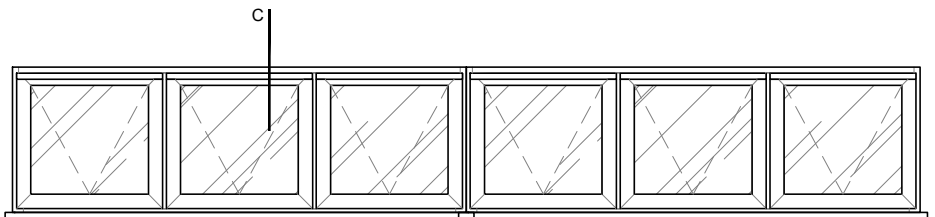

03 DET. ESQ. JA01 ESCALA 1/25

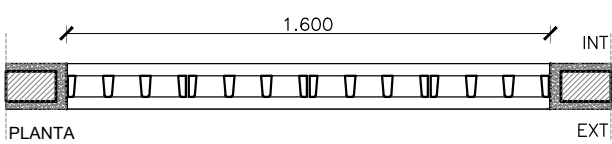
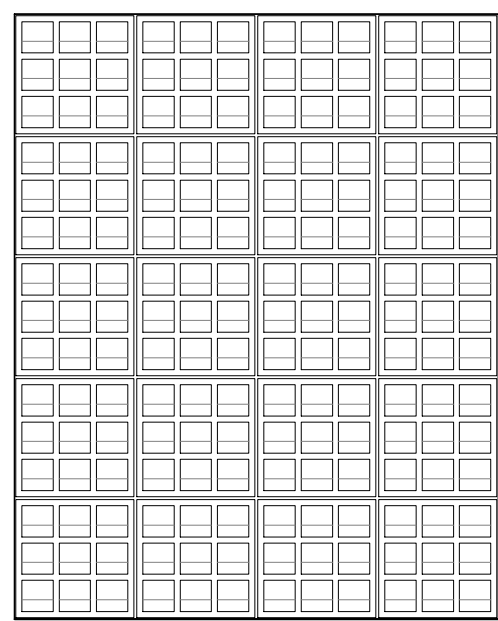

04 DET. ESQ. CB01 ESCALA 1/25

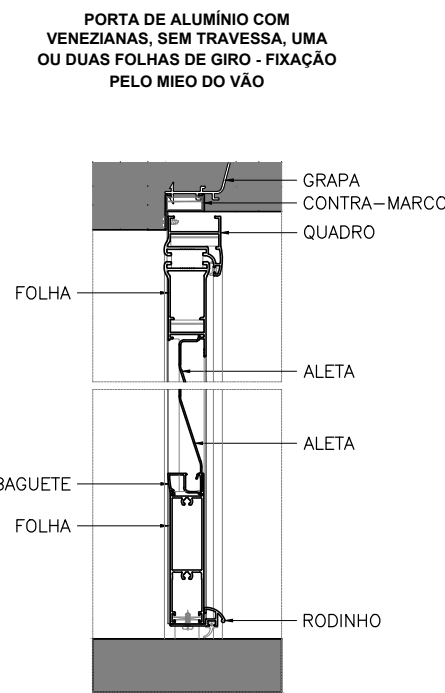

05 DET. ESQ. PA01(01/02) ESCALA 1/5

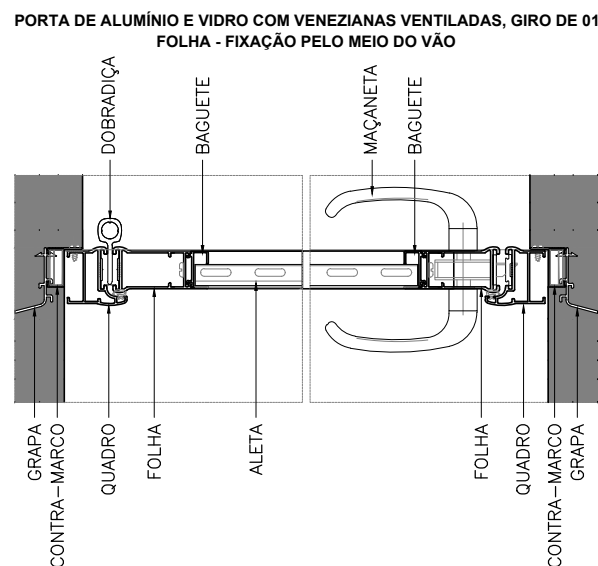

06 DET. ESQ. PA01 ESCALA 1/5

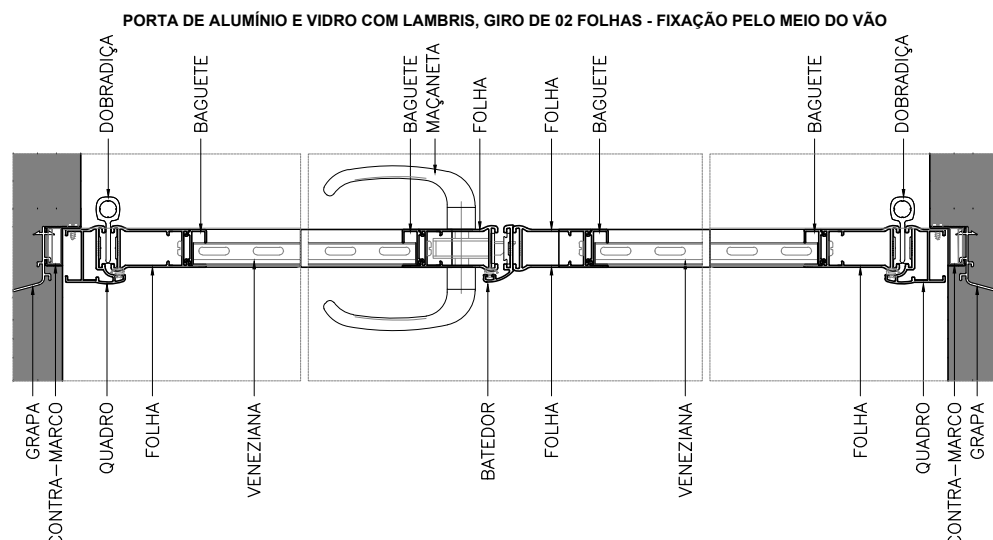

07 DET. ESQ. PA02 ESCALA 1/5

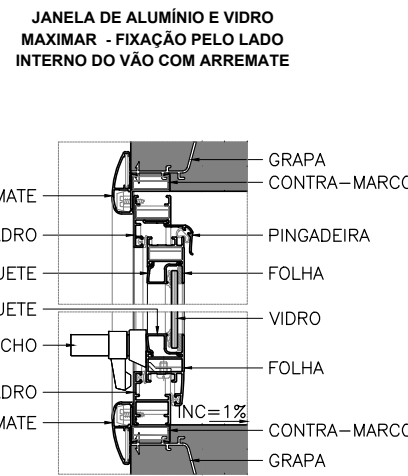

08 DET. ESQ. JA01 ESCALA 1/5

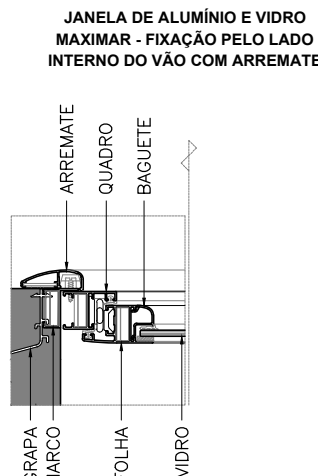

09 DET. ESQ. JA01 ESCALA 1/5

| LEGENDA DE DIVISÓRIAS E BANCADAS/BALCÕES | |
|--|---|
| BG | BANCADA EM GRANITO CINZA PRATA COM ACABAMENTO POLIDO OU SIMILAR |
| DIV | DIVISÓRIA "NEOCOM SYSTEM" MOD. ALCOPLAC NORMATIZADO COR PRATTAN L151 OU EQUIVALENTE |

| SIGLAS E SÍMBOLOS | |
|-------------------|-------------------------------------|
| DAXX | Detalhe construtivo de arquitetura |
| DXX | Detalhe específico do desenho |
| | Referência do detalhe |
| | Número da prancha |
| | Indicação de revestimento de parede |

| QUADRO DE ESQUADRIAS | | | | | | |
|----------------------|-----|-------|-------|-------|-----|---------|
| NOM | QTD | LARG | ALT | PEIT | FLS | MOV |
| CB01 | 1 | 1.600 | 2.000 | 0.600 | - | FIXO |
| JA01 | 4 | 3.00 | 0.500 | 2.100 | 06 | MAXIMAR |
| PA01 | 2 | 0.900 | 2.100 | - | 01 | GIRO |
| PA02 | 1 | 1.700 | 2.100 | - | 02 | GIRO |

- NOTAS GERAIS
- Todas as medidas devem ser conferidas no local.
 - As aberturas das portas de giro (direita ou esquerda) devem ser conferidas nas plantas baixas de cada bloco.
 - Os detalhes foram desenhados com o intuito de ilustrar as situações possíveis existentes neste projeto, com redução de informações redundantes, desde que não prejudicasse o entendimento da situação, logo não houve preocupação com as variações dentro de um mesmo detalhe nem com os desenhos específicos das peças.
 - Todos os detalhes e especificações foram elaborados de acordo com a experiência deste escritório de arquitetura em execução em fábrica e montagem em obra de esquadrias, considerando a qualidade e praticidade na compra de material no mercado local, e podem eventualmente diferir de outras obras semelhantes já executadas.
 - Toda e qualquer mudança nas especificações de materiais, fabricante e modelos diferentes dos usados como referência, deve ser priorizada a característica técnica do produto proposto e devem ser aprovadas pelo(s) arquiteto(s) especificador(es) antes da finalização de sua compra ou contratação do serviço de instalação.
 - As linhas das esquadrias e acessórios deverão ser consideradas em função das características e dimensões de cada modelo, asseguradas as normas de desempenho do fabricante.
 - Todas as normas técnicas incidentes nestas esquadrias deverão ser atendidas independente de especificação ou detalhamento em contrário.

- SOBRE AS PORTAS DE ALUMÍNIO OU ALUMÍNIO E VIDRO (PA)
- Serão em alumínio com pintura eletrolítica branca, tipo Alcoa linha Inova ou similar, com fechamento em venezianas ventiladas de alumínio, mesma linha;
 - Serão em alumínio anodizado preto, tipo Alcoa linha Gold ou similar, vidro laminado refletivo prata 4.4.1, tipo Cebrace ou similar;
 - Serão em alumínio anodizado natural, tipo Perfil linha Ecoline ou similar, vidro float verde 6 mm, tipo Cebrace ou similar;
 - As portas das divisórias sanitárias serão em vidro jateado 8 mm, tipo Cebrace ou similar, com ferragens de alumínio tipo Neocom ou similar.

- Observações:
- Todos os parafusos, porcas, arruelas, etc. usados na obra, serão, sem exceção, em aço inoxidável, tipo Inox-Par ou similar;
 - Todos os componentes serão em alumínio anodizado branco, tipo Udinese, Fermac, Fise ou similar;
 - Todas as guarnições de EPDM de selo na cor preta, tipo Neobor ou similar;
 - Todo o silicone usado nos acabamentos e fixação das esquadrias de alumínio deverá ser branco de cura neutra, tipo Dow Corning ou similar;

- SOBRE AS JANELAS DE ALUMÍNIO OU ALUMÍNIO E VIDRO (JA)
- Serão em alumínio com pintura eletrolítica branca, tipo Alcoa linha Inova ou similar, com fechamento em venezianas ventiladas de alumínio, mesma linha;
 - Serão em alumínio anodizado preto, tipo Alcoa linha Gold ou similar, vidro laminado refletivo prata 4.4.1, tipo Cebrace ou similar;
 - Serão em alumínio anodizado natural, tipo Perfil linha Ecoline ou similar, vidro float verde 6 mm, tipo Cebrace ou similar;
 - As esquadrias dos banheiros terão vidro jateado;
- Observações:
- Todos os parafusos, porcas, arruelas, etc. usados na obra, serão, sem exceção, em aço inoxidável, tipo Inox-Par ou similar;
 - Todos os braços de maximar serão em aço inoxidável (ou alumínio), tipo Udinese, Fermac, Fise ou similar;
 - Todos os fechos serão em alumínio branco, tipo Udinese, Fermac, Fise ou similar;
 - Todas as guarnições de EPDM de selo na cor preta, tipo Neobor ou similar;
 - Todo o silicone usado nos acabamentos e fixação das esquadrias de alumínio deverá ser branco de cura neutra, tipo Dow Corning ou similar;

- SOBRE OS COBOGÓS (CB)
- Serão pré-moldados de argamassa vibroprensada de concreto tipo veneziana, tipo Neorex 58c ou similar, modelo antichuva, rejunte cimentício, com revestimento do conjunto em tinta acrílica branco neve;
 - Serão de cerâmica cozida, tipo Cerâmica Martins ou similar, modelo Reto Cruz, com rejunte cimentício, com revestimento do conjunto em selador acrílico incolor;
 - Os cobogós tipo (CB...) serão em cerâmica esmaltada cor vermelha...

| | | | | | |
|---------------|--|---|-----------------------------|---|--|
| FOLHA 19 / 19 | PROPRIETÁRIO: Prefeitura Municipal de Guaramiranga PROJETO: Praça Nossa Senhora de Fátima - ARQUITETURA LOCAL: Linha da Serra, S/N | RESPONSÁVEL DESENHO ARTHUR VISTO ARTHUR ESCALAS Indica | BANHEIRO PÚBLICO ESQUADRIAS | ENG. CIVIL ARTHUR VITOR MAGALHÃES VIEIRA CREA-CE 56671 REGISTRO NACIONAL 0614522650 | |
|---------------|--|---|-----------------------------|---|--|

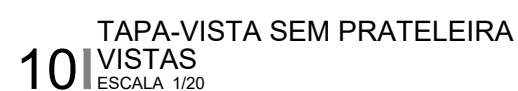
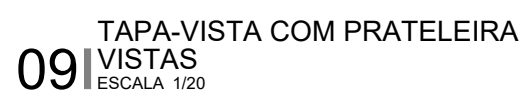
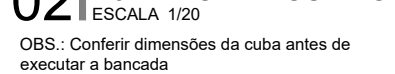
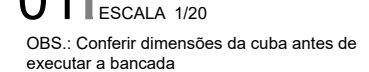

OBRS 1.: ESPECIFICAÇÕES DOS ACESSÓRIOS ESTÃO INDICADAS APENAS COMO SUGESTÃO, BEM COMO PARA A SUA LOCAÇÃO HORIZONTAL EM PLANTA E VERTICAL (VER GABARITO DE ALTURAS). CASO A EMPRESA CONTRATE O SERVIÇO ATRAVÉS DE COMODATO, OS ACESSÓRIOS SERÃO INCLUSOS.

OBRS 2.: EM TODOS OS BANHEIROS ACESSÍVEIS É OBRIGATÓRIA A INSTALAÇÃO DE DISPOSITIVO DE ALARME DE EMERGÊNCIA CONFORME ITEM 5.6.4.1 DA NBR 9050/2020.

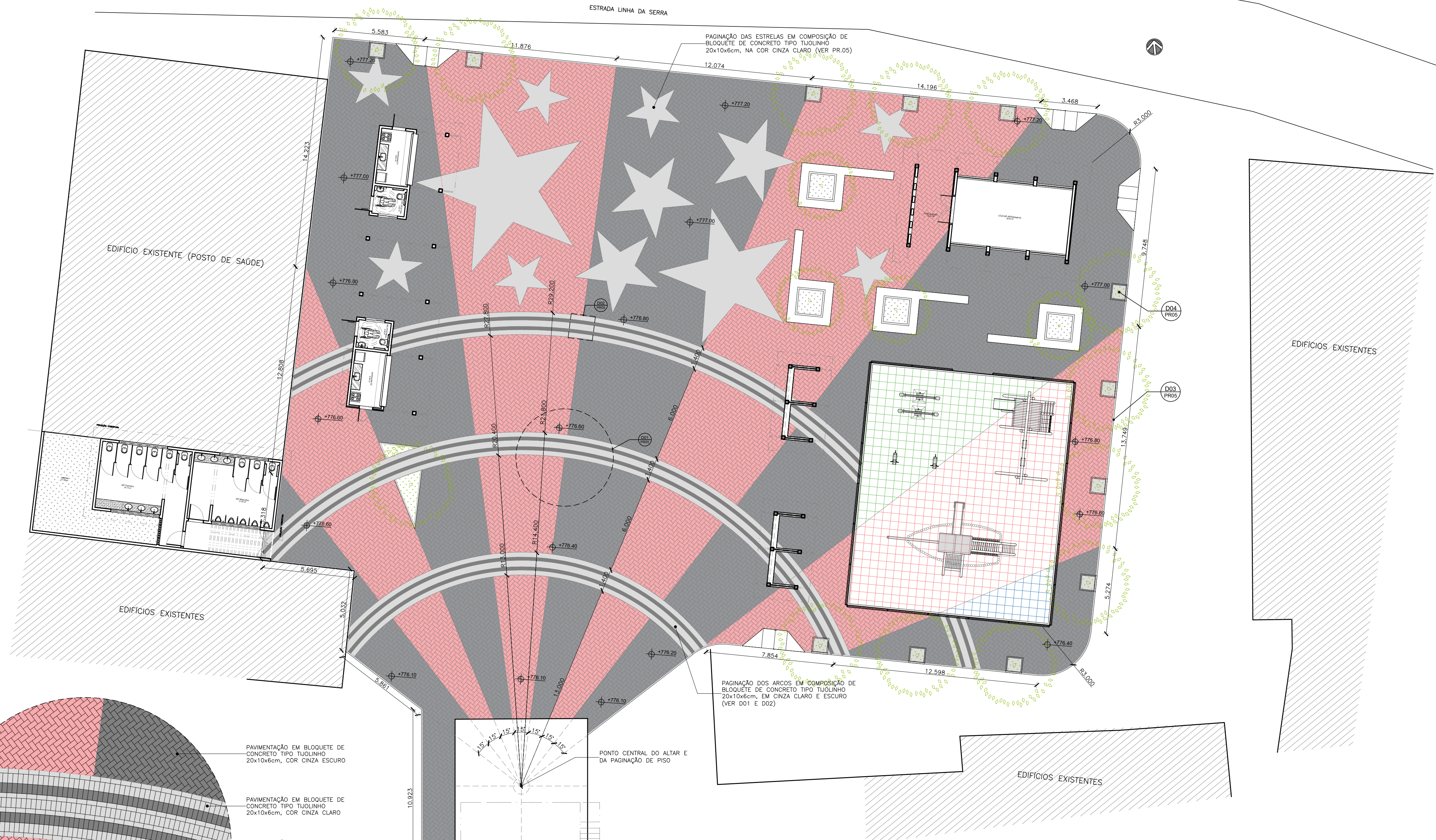

| LEGENDA DE PISOS | | |
|---|--|------------------|
| | BLOQUETE DE CONCRETO TIPO TUOLINHO 20x10x6cm, COR CINZA CLARO | ÁREA = 235,73 m² |
| | BLOQUETE DE CONCRETO TIPO TUOLINHO 20x10x6cm, COR VERMELHA | ÁREA = 598,29 m² |
| | BLOQUETE DE CONCRETO TIPO TUOLINHO 20x10x6cm, COR CINZA ESCURO | ÁREA = 652,77 m² |
| | PISO EMBORRACHADO, 1x1m, ESP. MÍN. 25mm, NA COR VERDE SOBRE CONTRAPISO NIVELADO | ÁREA = 24,45 m² |
| | PISO EMBORRACHADO, 1x1m, ESP. MÍN. 25mm, NA COR VERMELHA SOBRE CONTRAPISO NIVELADO | ÁREA = 24,45 m² |
| | PISO EMBORRACHADO, 1x1m, ESP. MÍN. 25mm, NA COR AZUL SOBRE CONTRAPISO NIVELADO | ÁREA = 24,45 m² |
| | ÁREAS VERDES | ÁREA = 47,62 m² |
| ÁREA TOTAL DE PAVIMENTAÇÃO PROPOSTA = 1.511,24 m² | | |

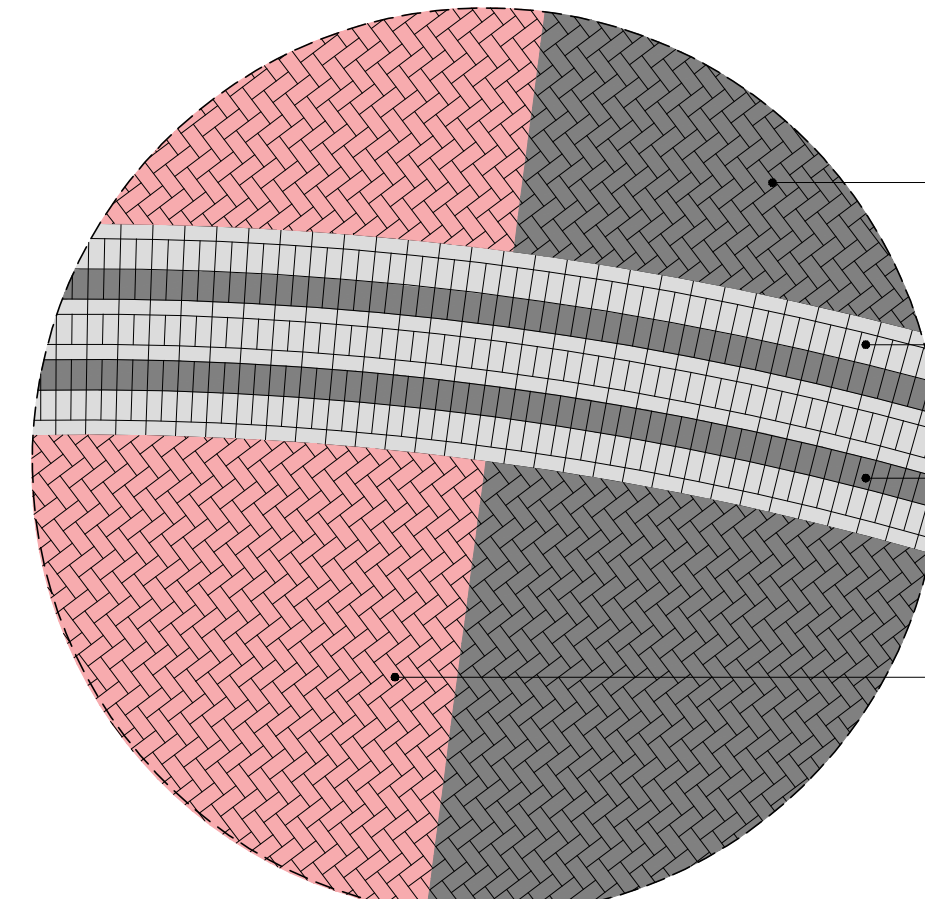

02 DETALHE D01 AMPLIAÇÃO PAGINAÇÃO DE PISO
ESCALA 1/50

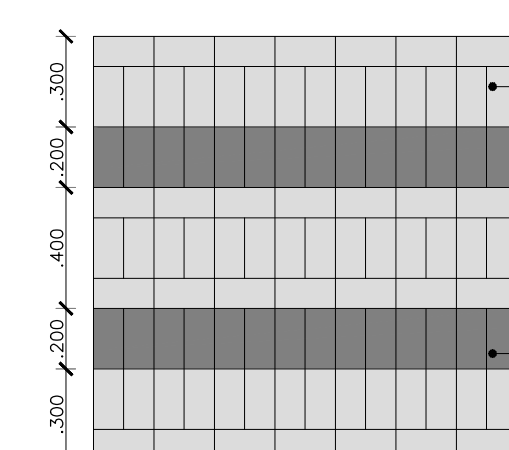

03 DETALHE D02 PADRÃO DE PAGINAÇÃO DOS ARCOS
ESCALA 1/25

BLOQUETE DE CONCRETO TIPO TUOLINHO 20x10x6cm, COR CINZA CLARO

BLOQUETE DE CONCRETO TIPO TUOLINHO 20x10x6cm, COR CINZA ESCURO

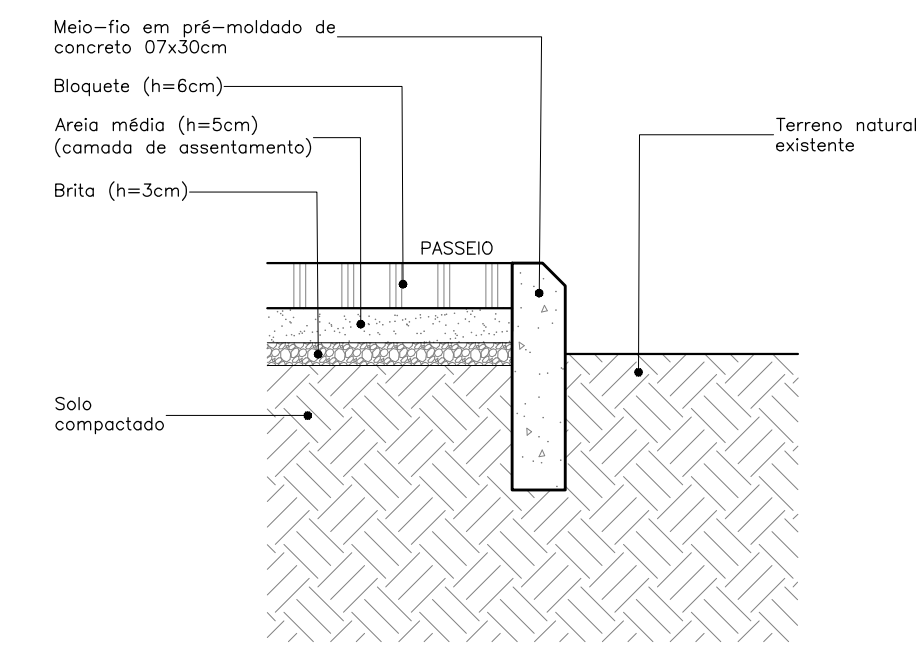

04 D03 - Calçada/Via Corte setorial
ESCALA 1/10

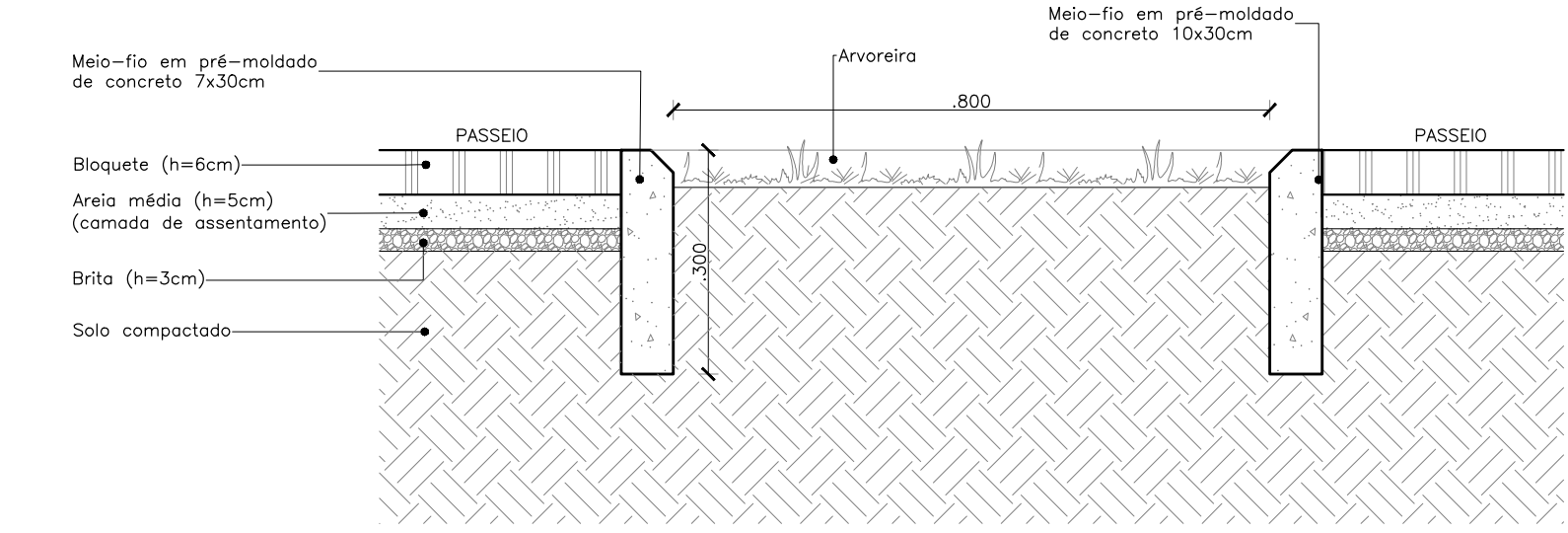

05 D04 - Arvoreiras Corte setorial
ESCALA 1/10

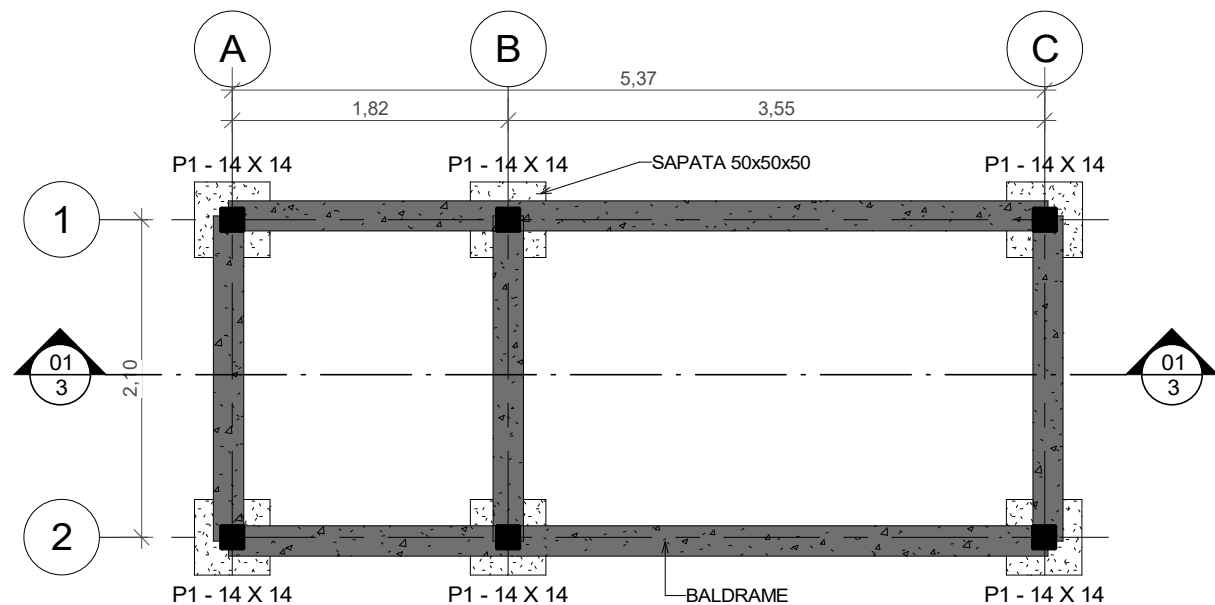

1 QUIOSQUE - ESTRUTURAL I
ESCALA 1 : 50

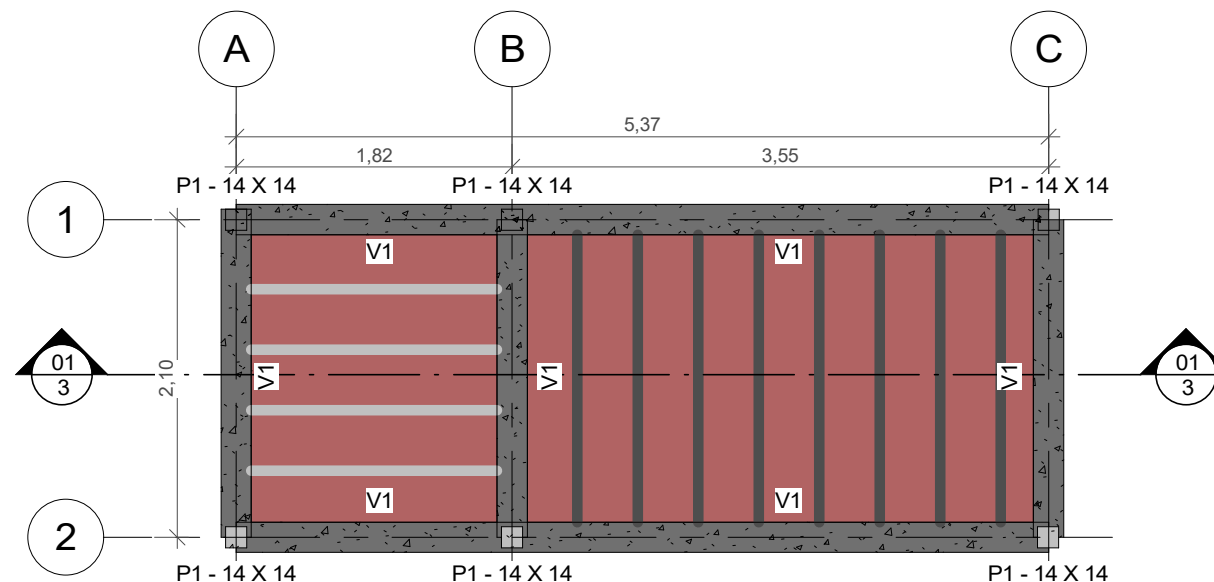

2 QUIOSQUE - ESTRUTURAL II
ESCALA 1 : 50

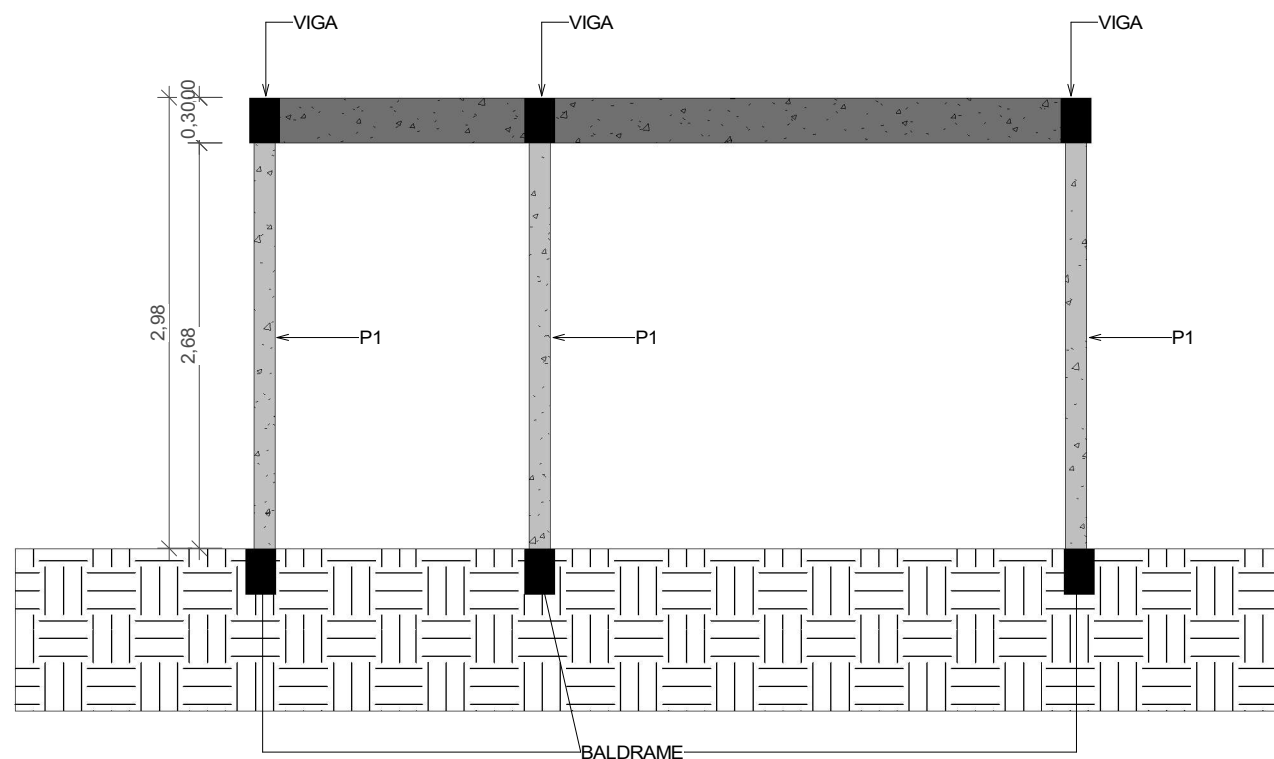

3 CORTE ESTRUTURAL - QUIOSQUE
ESCALA 1 : 50

BALDRAME 20X30

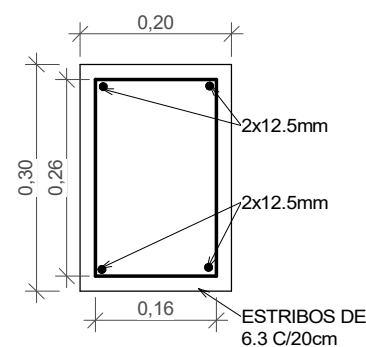

P1 - PILAR 14X30

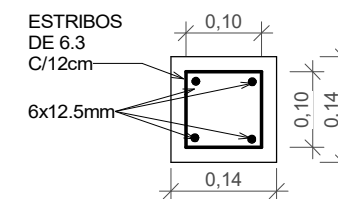

V1 - 20X30

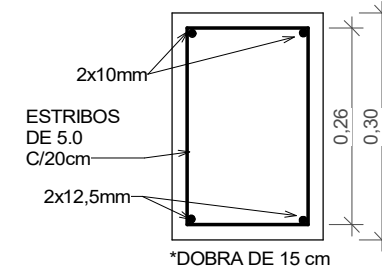

SAPATA

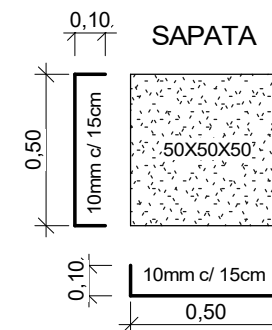

FOLHA 01/03
PROPRIETÁRIO: PRAÇA DA LINHA DA SERRA
PROJETO: PROJETO BÁSICO
LOCAL: CLUB VILLE, RUA 10, EUSÉBIO - CE

PROJETO: ARTHUR VITOR MAGALHÃES VIEIRA

DESENHO
DATA

RESPONSÁVEL
VITÓRIA SAMPAIO
MAR/2023

ESCALAS

DESENHO(S)
QUIOSQUE -
ESTRUTURAL

ARQ. JADE DE LIMA E
SILVA
CAU/CE A259471-4

ENG. CIVIL ARTHUR VITOR
MAGALHÃES VIEIRA
CREA-CE 56671
REGISTRO NACIONAL 0614522650

VITAE
ARQUITETURA E ENGENHARIA

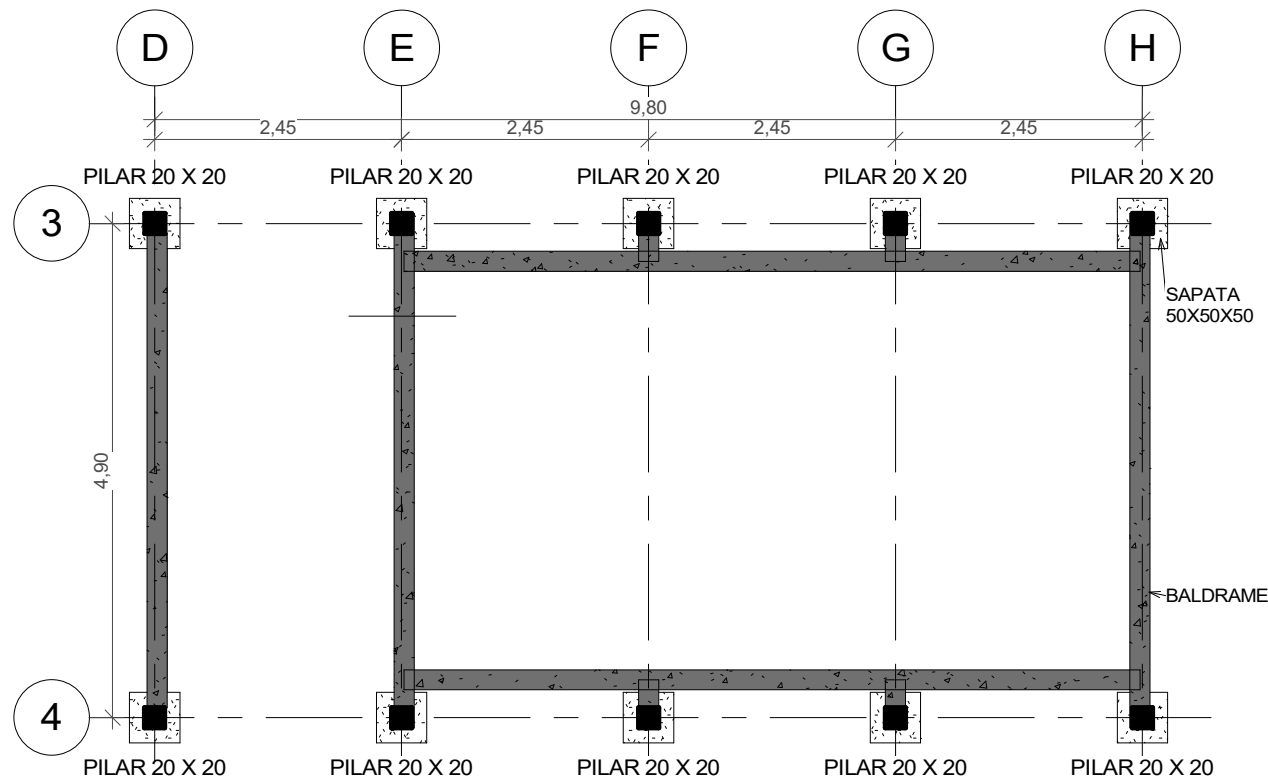

1 LOJA - ESTRUTURAL I
ESCALA 1 : 75

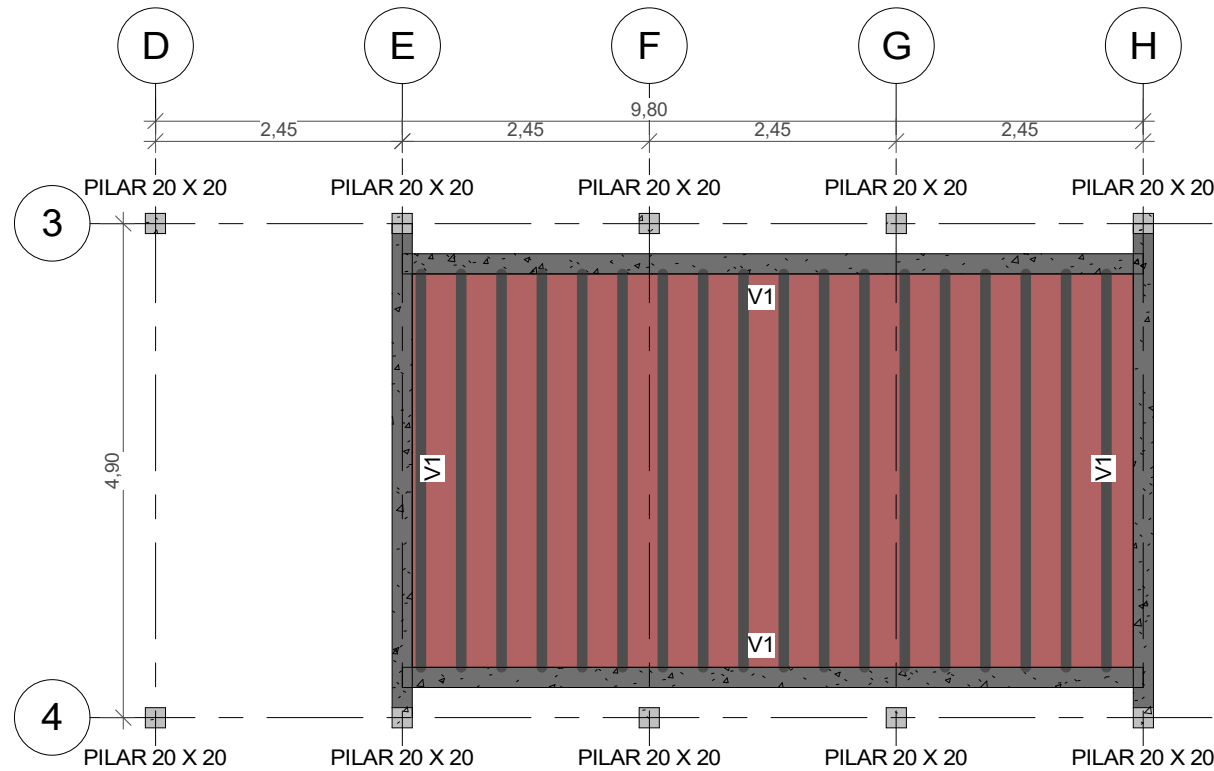

3 LOJA - ESTRUTURAL II
ESCALA 1 : 75

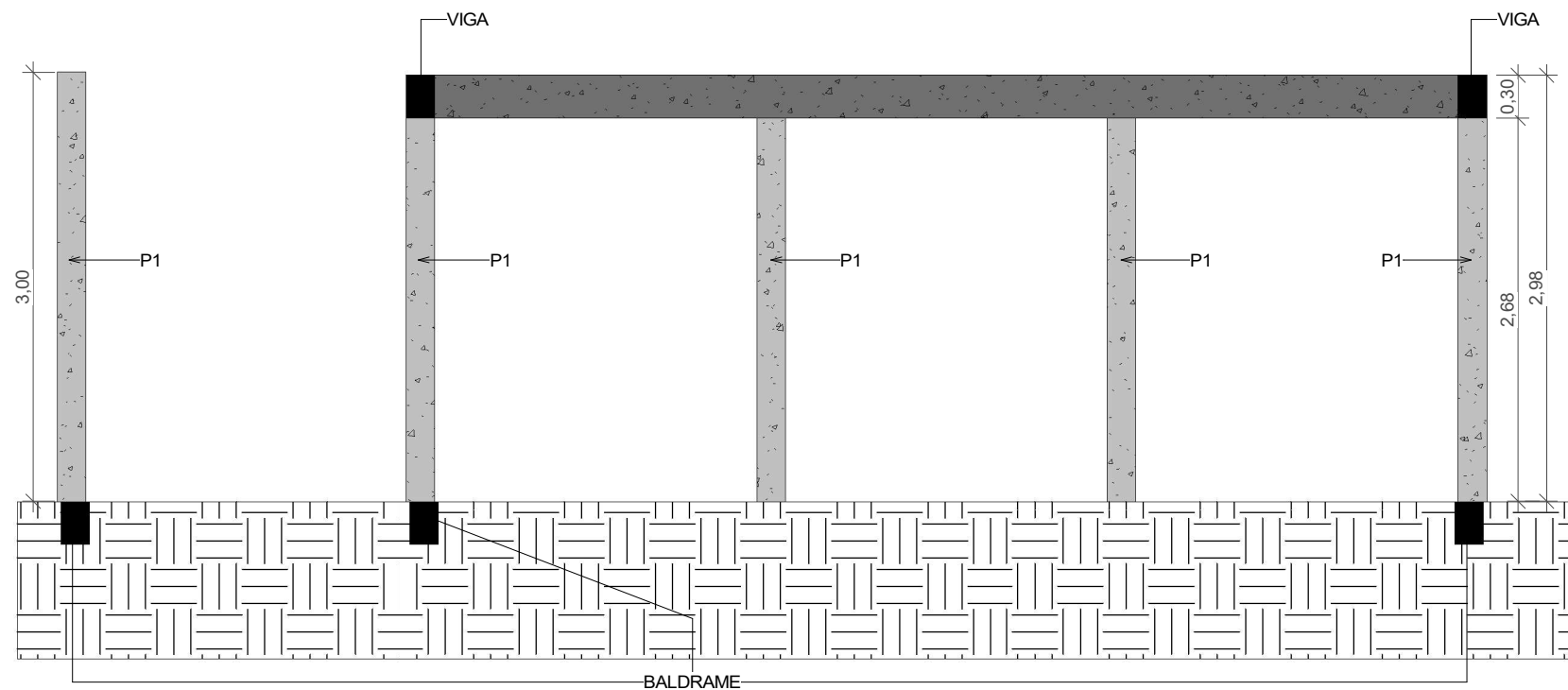

2 CORTE ESTRUTURAL - LOJA
ESCALA 1 : 50

BALDRAME 20X30

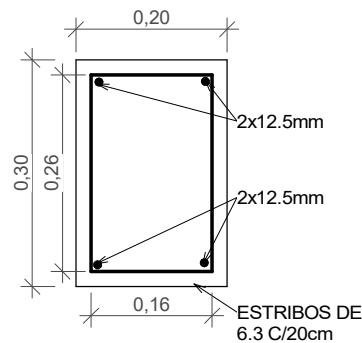

P1 - PILAR 14X30

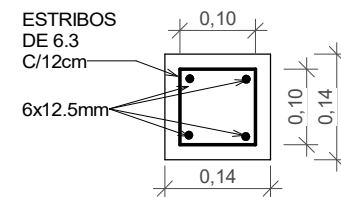

V1 - 20X30

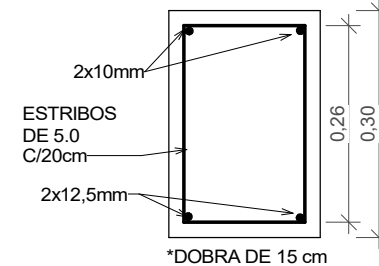

SAPATA

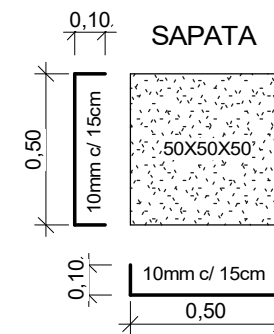

FOLHA 02 / 03
PROPRIETÁRIO: PRAÇA DA LINHA DA SERRA
PROJETO: PROJETO BÁSICO
LOCAL: CLUB VILLE, RUA 10, EUSÉBIO - CE

PROJETO: ARTHUR VITOR MAGALHÃES VIEIRA

DESENHO
DATA
ESCALAS

RESPONSÁVEL
VITÓRIA SAMPAIO
MAR/2023
DESENHO(S)
LOJA - ESTRUTURAL

ARQ. JADE DE LIMA E SILVA
CAU/CE A259471-4

ENG. CIVIL ARTHUR VITOR MAGALHÃES VIEIRA
CREA-CE 56671
REGISTRO NACIONAL 0614522650



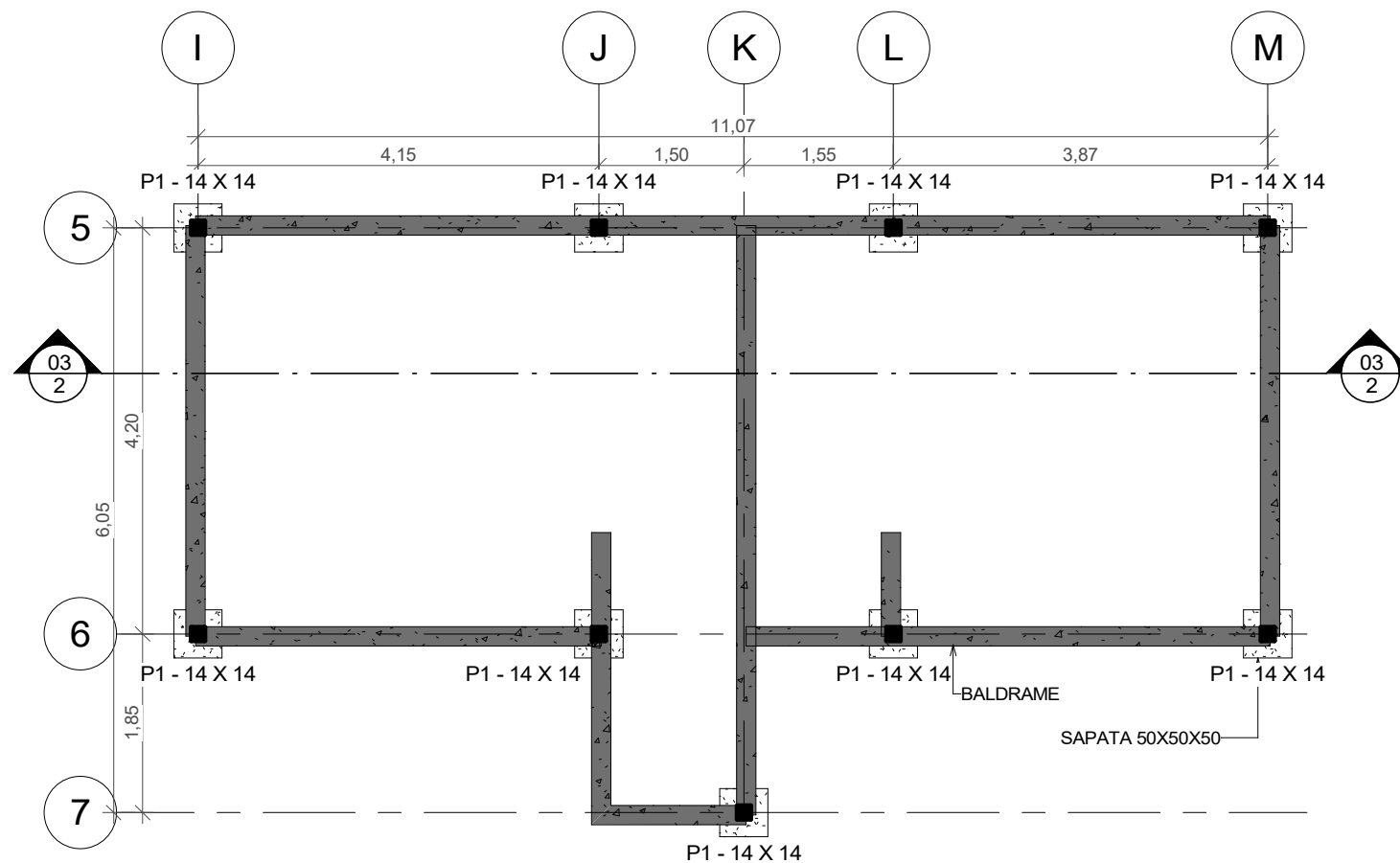

1 WCS - ESTRUTURAL I
ESCALA 1:75

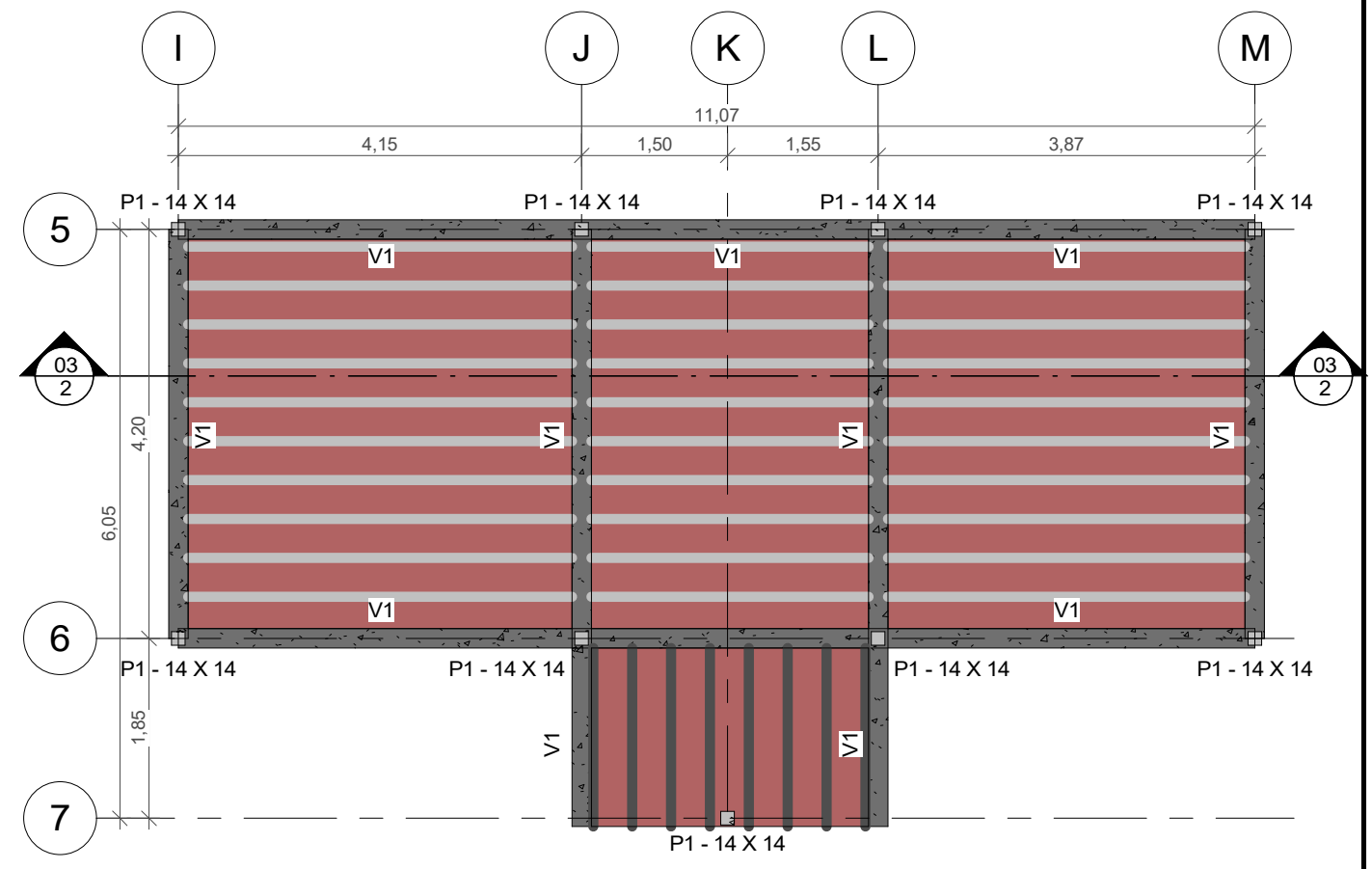

3 WCS - ESTRUTURAL II
ESCALA 1:75

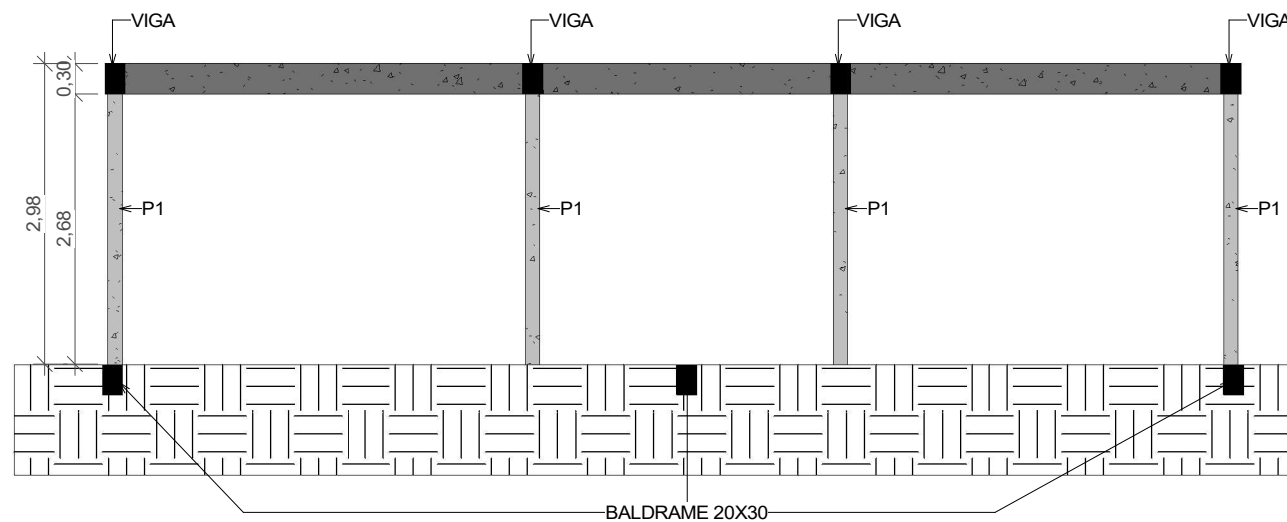

2 CORTE ESTRUTURAL - WC's
ESCALA 1:75

BALDRAME 20X30

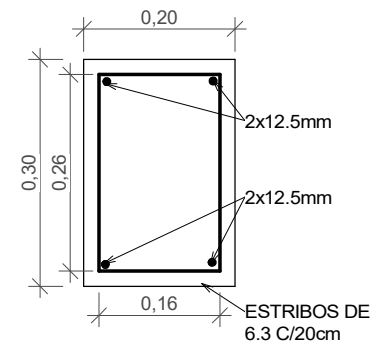

P1 - PILAR 14X30

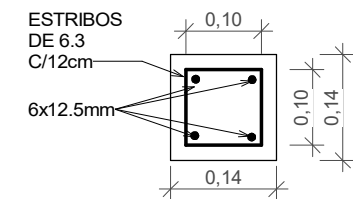

V1 - 20X30

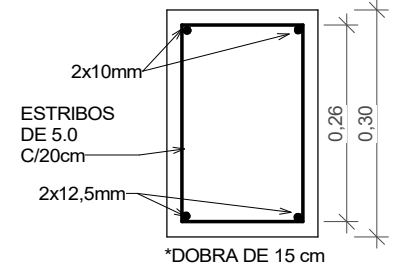

SAPATA

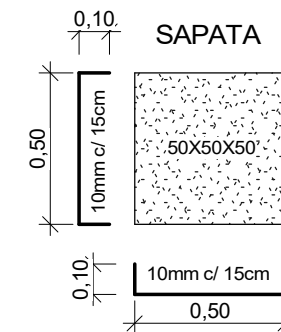

FOLHA 03/03
PROPRIETÁRIO: PRAÇA DA LINHA DA SERRA
PROJETO: PROJETO BÁSICO
LOCAL: CLUB VILLE, RUA 10, EUSÉBIO - CE

PROJETO: ARTHUR VITOR MAGALHÃES VIEIRA

DESENHO
DATA
ESCALAS

RESPONSÁVEL
VITÓRIA SAMPAIO
MAR/2023
DESENHO(S)
WC'S - ESTRUTURAL

ARQ. JADE DE LIMA E SILVA
CAU/CE A259471-4

ENG. CIVIL ARTHUR VITOR MAGALHÃES VIEIRA
CREA-CE 56671
REGISTRO NACIONAL 0614522650

VITAE
ARQUITETURA E ENGENHARIA

SUMIDUORO COM DIÂMETRO DE 0,8m E PROFUNDIDADE DE 1,5m E 50cm DE BRITA NO FUNDO

SUMIDUORO COM DIÂMETRO DE 1m E PROFUNDIDADE DE 1,5m E 50cm DE BRITA NO FUNDO

FOSSA COM DIÂMETRO DE 1,1m, PROFUNDIDADE DE 1,2m

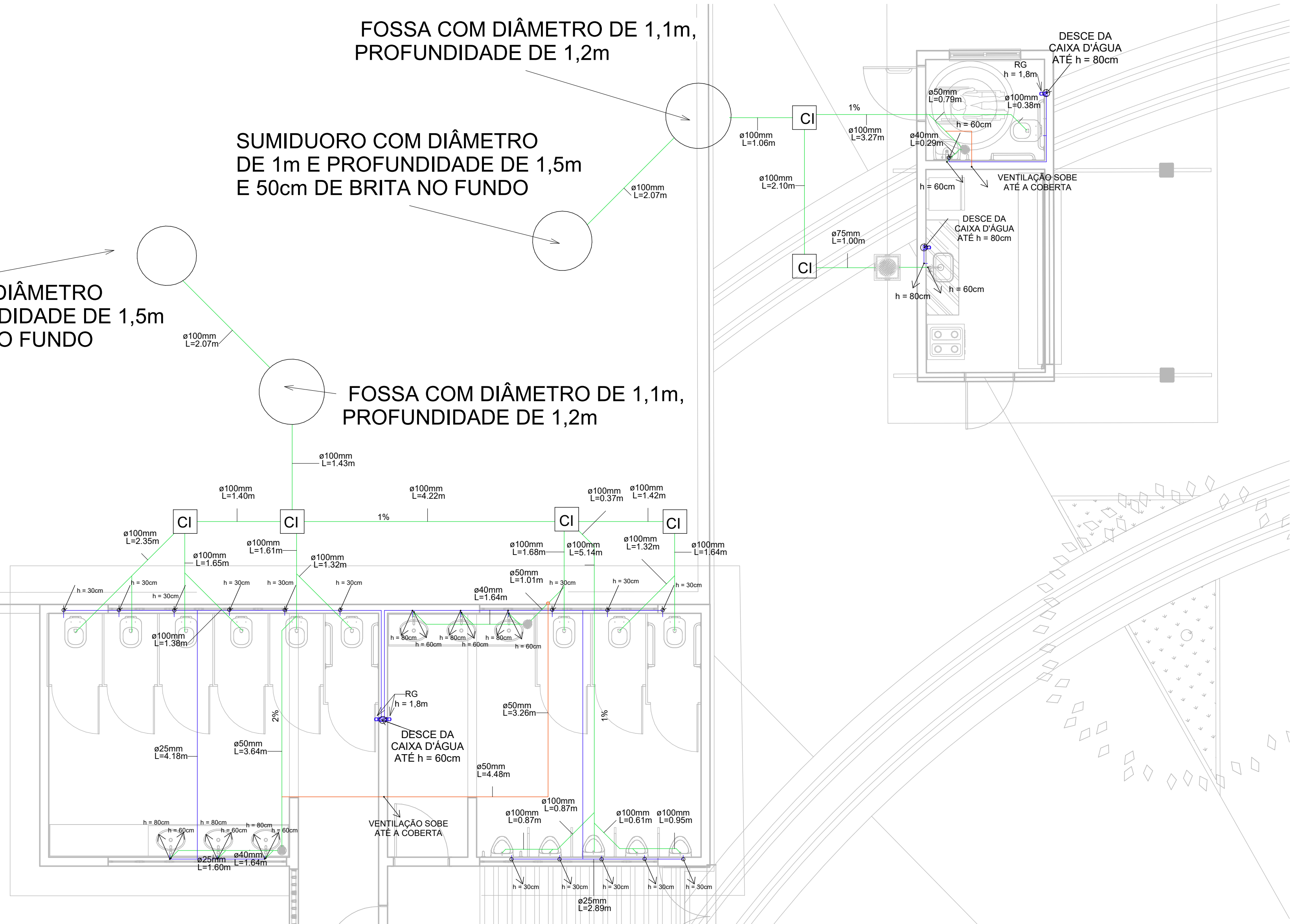

FOSSA COM DIÂMETRO DE 1,1m, PROFUNDIDADE DE 1,2m

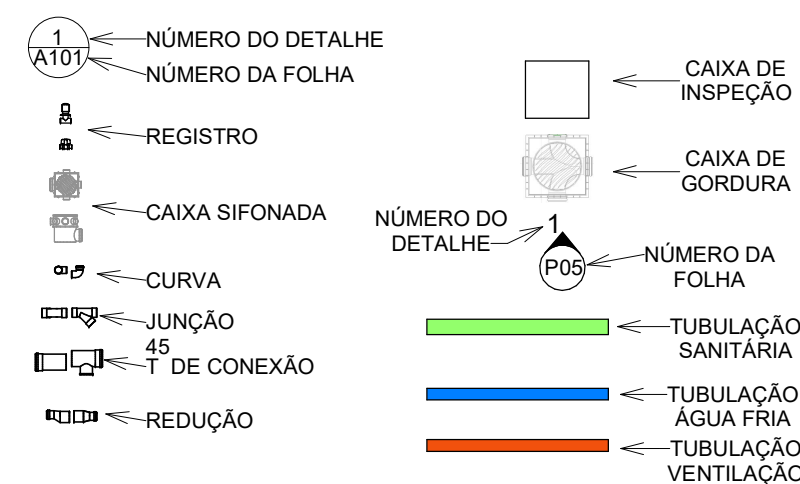

LEGENDA



1 **TÉRREO**
1 : 50

| | | | | | |
|--|---|---------|------------------------------------|--|---|
| FOLHA 01 /01 | PROPRIETÁRIO: PRAÇA DA LINHA DA SERRA PROJETO: PROJETO HIDROSSANITÁRIO LOCAL: GUARAMIRANGA/CE | | RESPONSÁVEL | ARQ. JADE DE LIMA E SILVA CAU/CE A259471-4 ENG. CIVIL ARTHUR VITOR MAGALHÃES VIEIRA CREA-CE 56671 REGISTRO NACIONAL 0614522650 |  |
| | | DESENHO | LUCA CATALDO | | |
| | | VISTO | | | |
| | | ESCALAS | DESENHO(S) PAV. TÉRREO E LAVABO | | |
| <div></div> <div>PROJETO: ARTHUR VITOR MAGALHÃES VIEIRA</div> | | | | | |

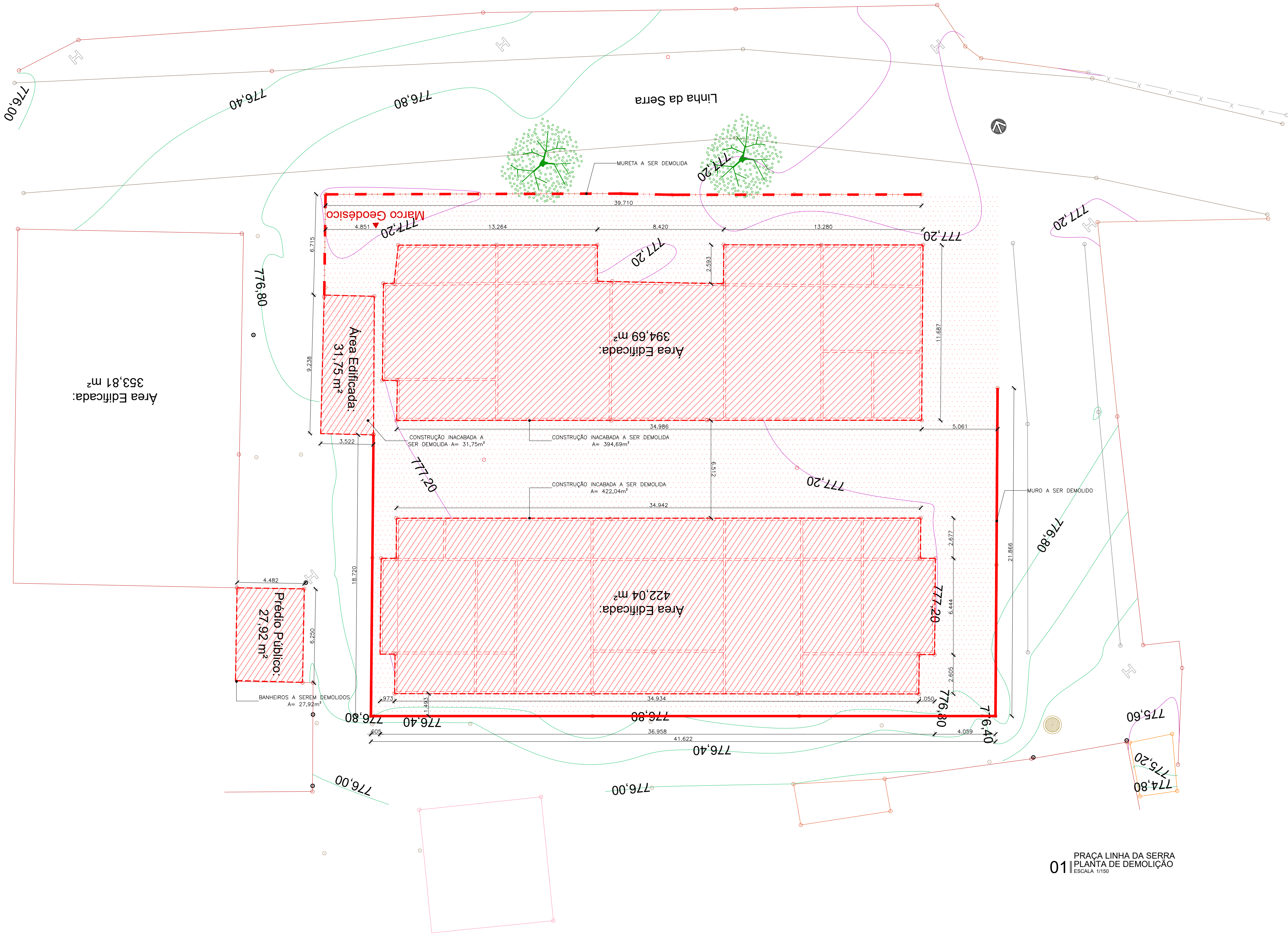

LEGENDA

- ÁREA EDIFICADA A SER DEMOLIDA
- PERÍMETRO EDIFICAÇÕES A SEREM DEMOLIDAS
- PAREDES INTERNAS A SEREM DEMOLIDAS (ESTIMADAS)
- MURO A SER DEMOLIDO
- MURETA A SER DEMOLIDA
- RESQUÍCIOS DE PISO A SEREM DEMOLIDOS

OBSERVAÇÕES:

1 - As edificações em questão são construções incabadas abandonadas, de modo que não há coberta, lajes ou revestimentos de nenhum tipo. Há somente as paredes internas, externas e fundações.

2 - Qualquer resquício de piso, contrapiso ou afins remanescentes da construção que estejam na área do projeto também devem ser demolidos.

3 - As paredes internas representadas no desenho são somente uma estimativa.

PRACA LINHA DA SERRA
PLANTA DE DEMOLIÇÃO
ESCALA 1/150

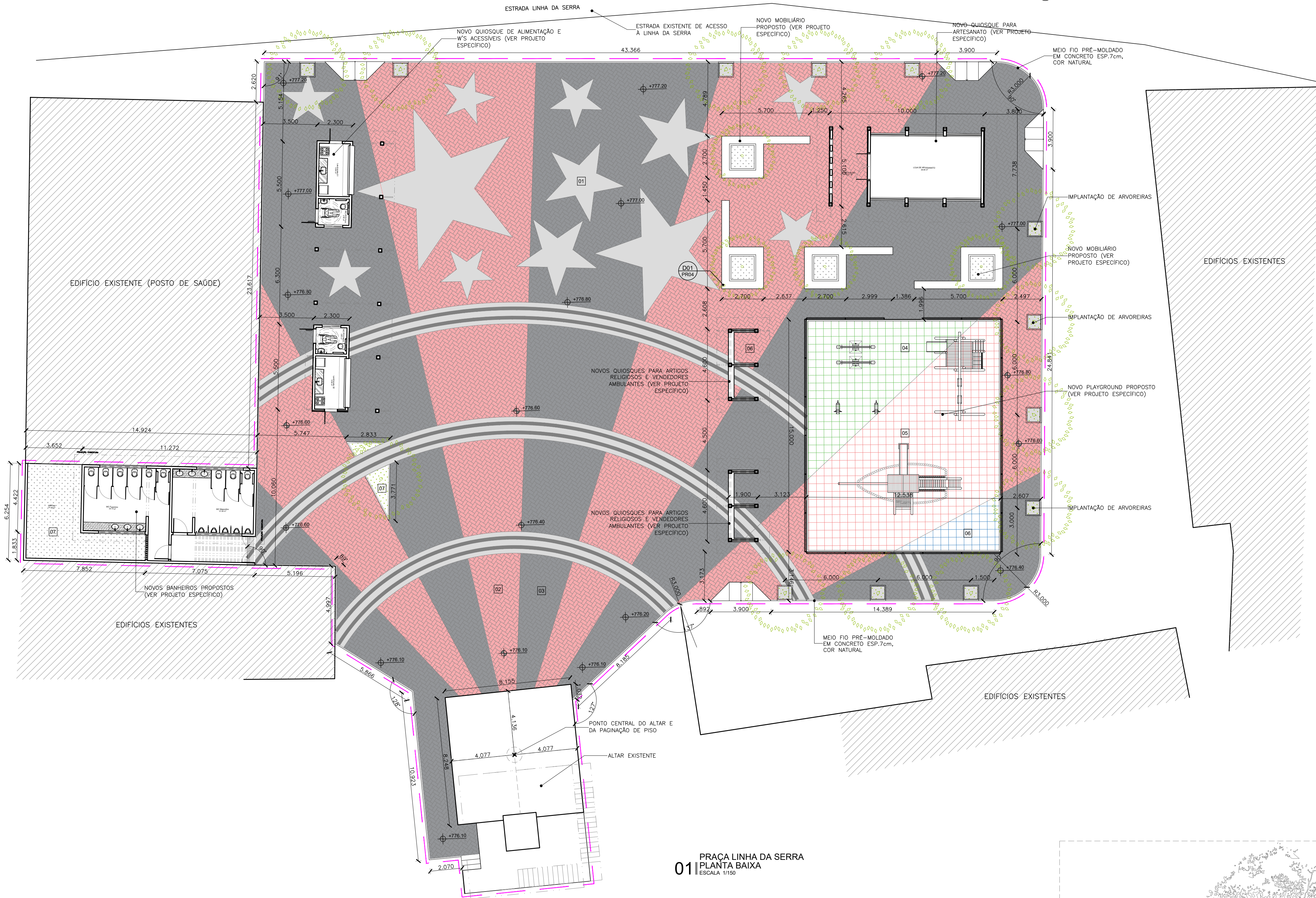

| LEGENDAS DE REVESTIMENTOS | |
|---------------------------|--|
| | PISO |
| 01 | BLOQUETE DE CONCRETO TIPO TUOLINHO 20x10x6cm, COR CINZA CLARO |
| 02 | BLOQUETE DE CONCRETO TIPO TUOLINHO 20x10x6cm, COR VERMELHA |
| 03 | BLOQUETE DE CONCRETO TIPO TUOLINHO 20x10x6cm, COR CINZA ESCURO |
| 04 | PISO EMBORRACHADO, 1x1m, ESP. MÍN. 25mm, NA COR VERDE SOBRE CONTRAPISO NIVELADO |
| 05 | PISO EMBORRACHADO, 1x1m, ESP. MÍN. 25mm, NA COR VERMELHA SOBRE CONTRAPISO NIVELADO |
| 06 | PISO EMBORRACHADO, 1x1m, ESP. MÍN. 25mm, NA COR AZUL SOBRE CONTRAPISO NIVELADO |
| 07 | ÁREAS VERDES |

| QUADRO DE ÁREAS | | |
|-----------------|---------------------------|-------------|
| 1.0 | ÁREA TOTAL DE INTERVENÇÃO | 2.063,78 m² |
| 2.1 | Área pavimentada | 1.787,99 m² |
| 2.2 | Área permeável | 763,83 m² |
| 2.3 | Área construída | 306,80 m² |
| 2.4 | Taxa de permeabilidade | 37,82 % |

| LEGENDA | |
|---------|-----------------------|
| --- | LIMITE DA INTERVENÇÃO |

01 PRAÇA LINHA DA SERRA
PLANTA BAIXA
ESCALA 1/150

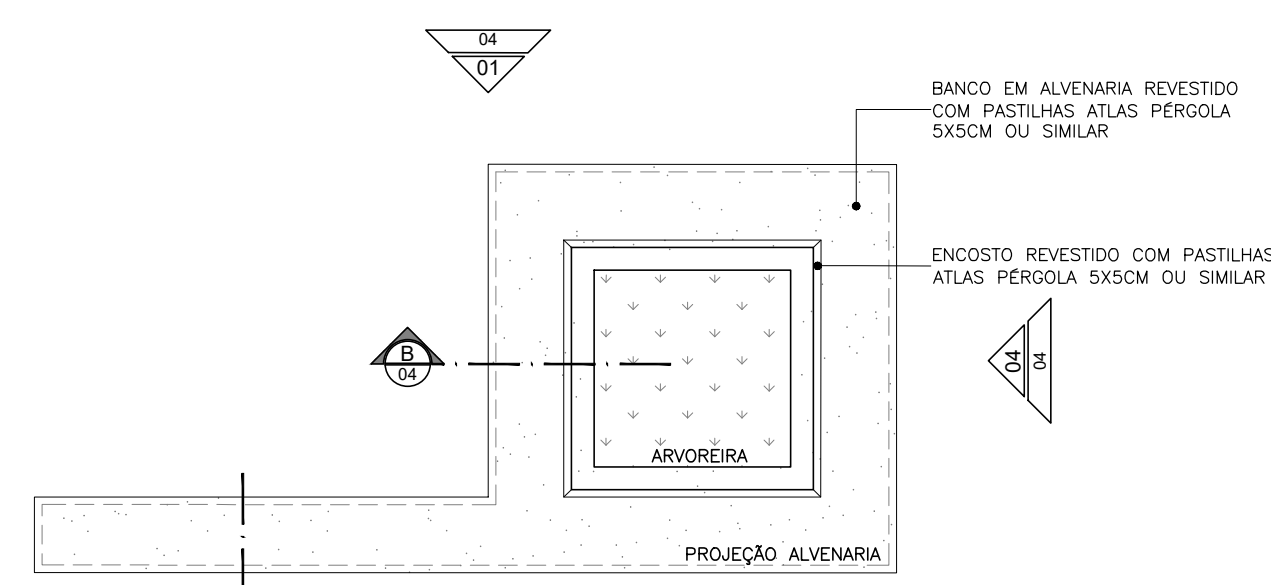

01 D01 - BANCO / ARVOREIRA
VISTA 01
ESCALA 1/50

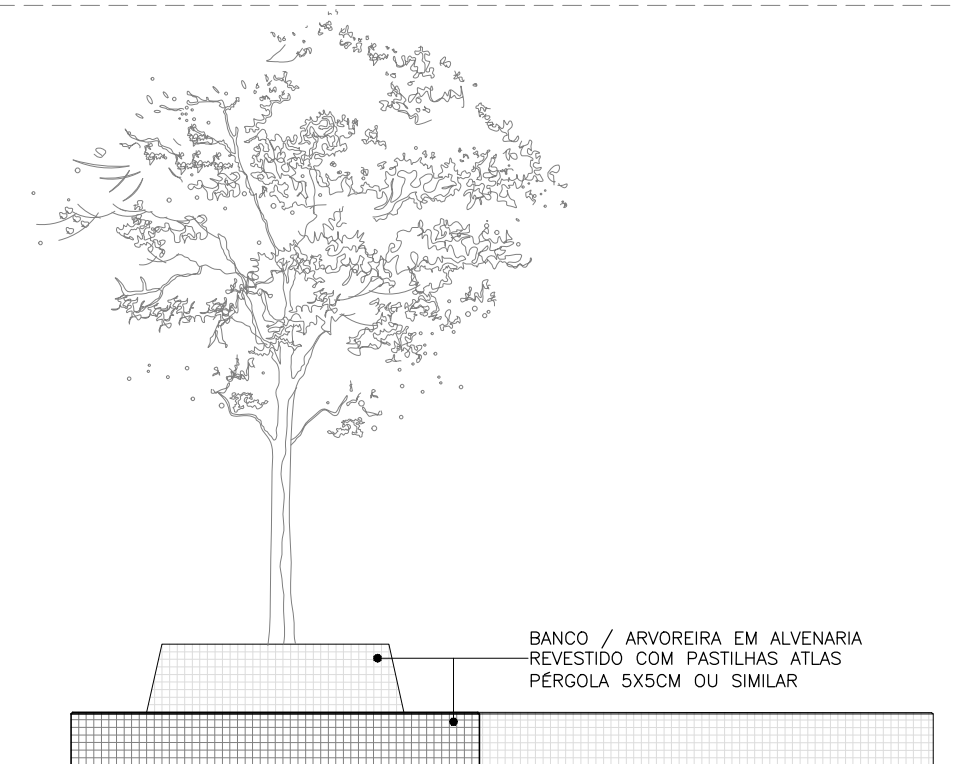

02 D01 - BANCO / ARVOREIRA
VISTA 02
ESCALA 1/50

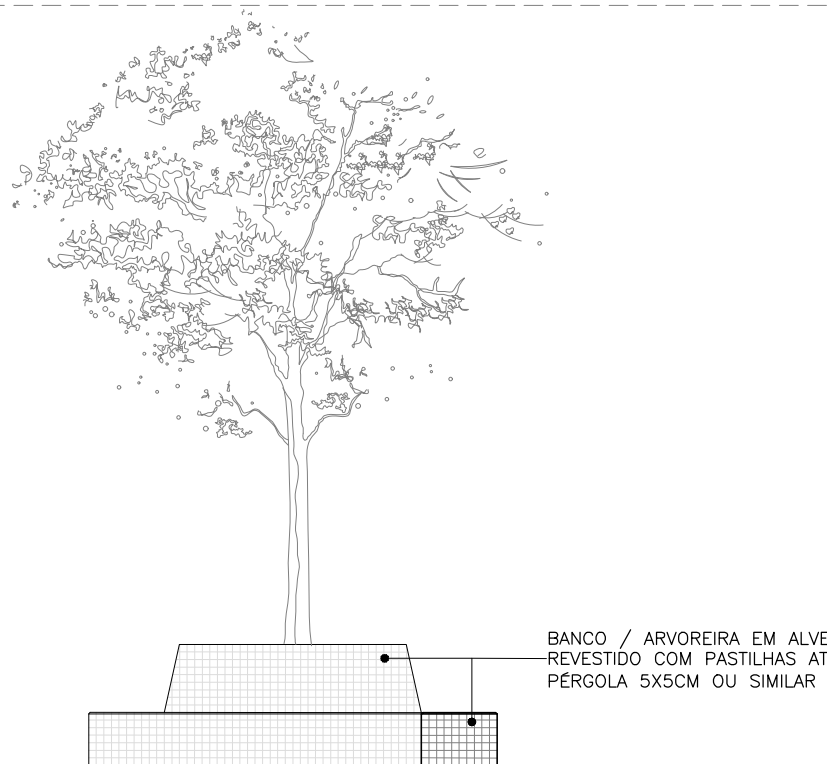

03 D01 - BANCO / ARVOREIRA
VISTA 03
ESCALA 1/50

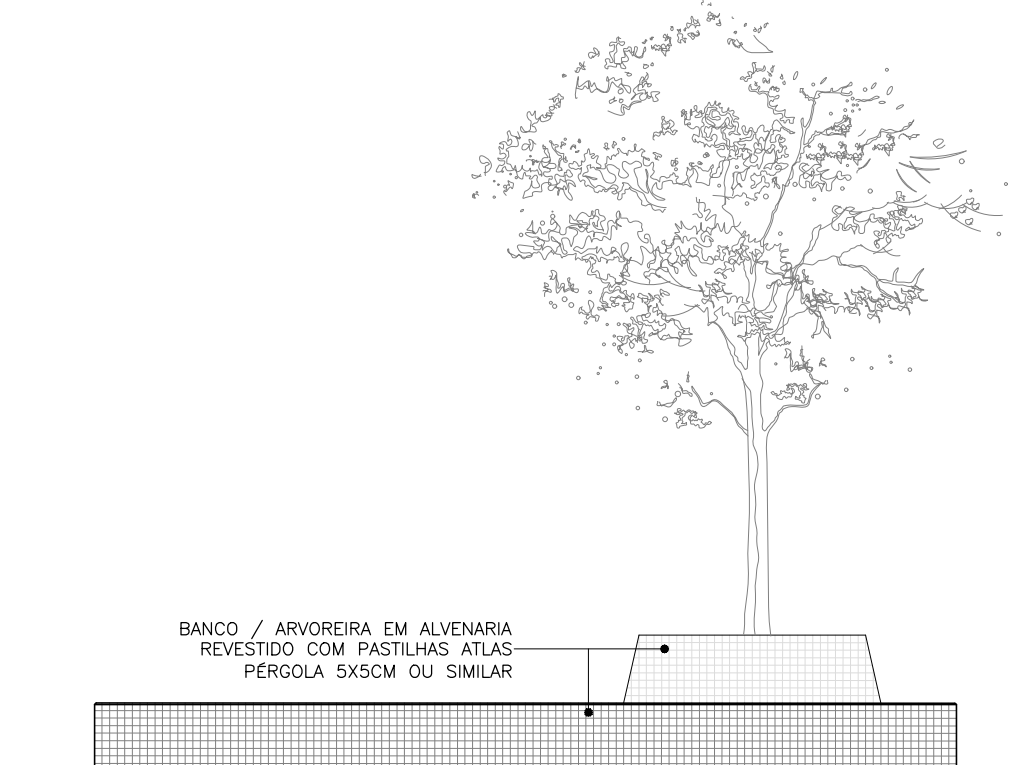

04 D01 - BANCO / ARVOREIRA
VISTA 04
ESCALA 1/50

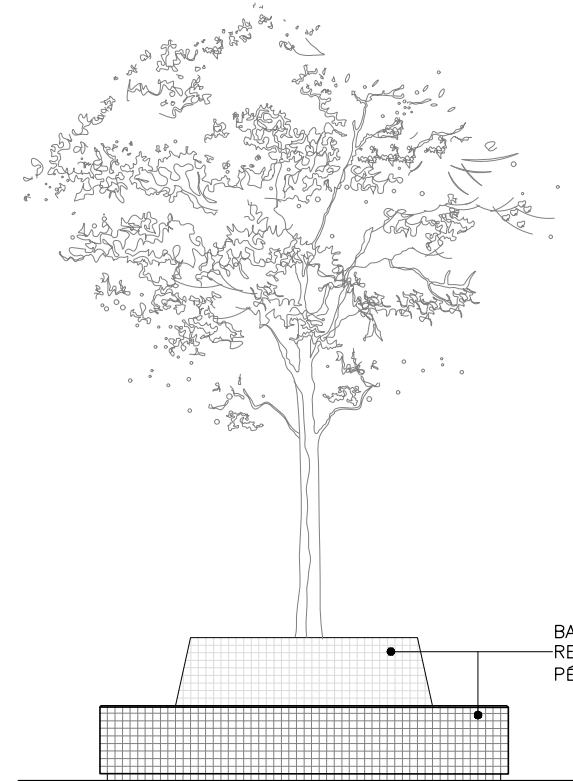

05 D01 - BANCO / ARVOREIRA
VISTA 04
ESCALA 1/50

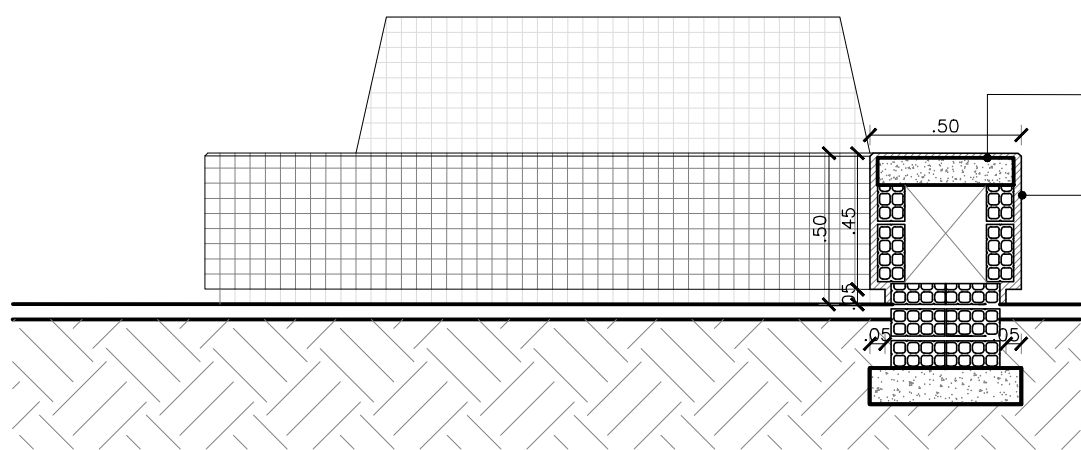

06 D01 - BANCO / ARVOREIRA
CORTE AA
ESCALA 1/25

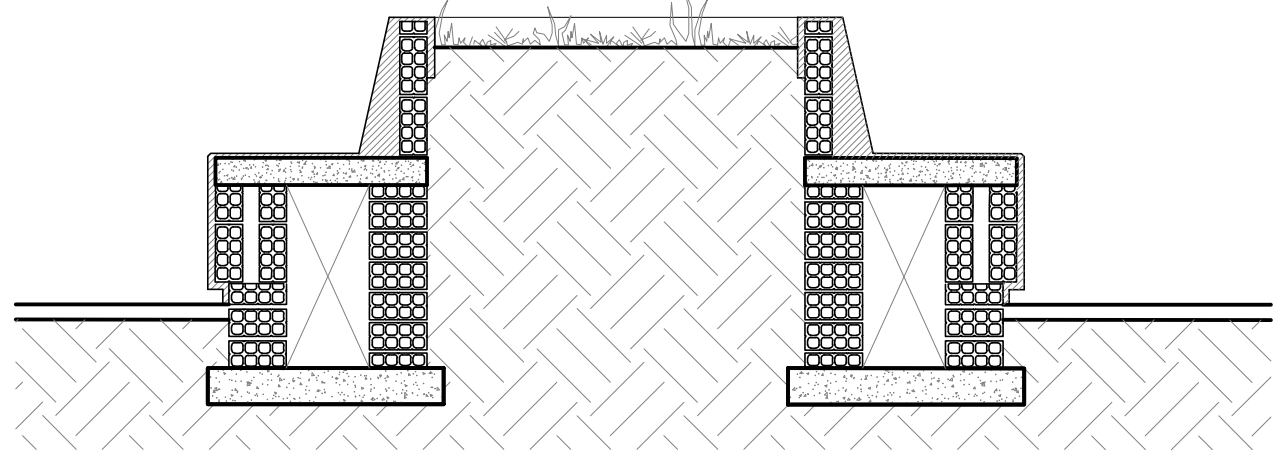

07 D01 - BANCO / ARVOREIRA
CORTE BB
ESCALA 1/25

LEGENDAS DE REVESTIMENTOS

| | PISO |
|----|--|
| 01 | BLOQUETE DE CONCRETO TIPO TUAQUINHO 20x10x6cm, COR CINZA CLARO |
| 02 | BLOQUETE DE CONCRETO TIPO TUAQUINHO 20x10x6cm, COR VERMELHA |
| 03 | BLOQUETE DE CONCRETO TIPO TUAQUINHO 20x10x6cm, COR CINZA ESCURO |
| 04 | PISO EMBORRACHADO, 1x1m, ESP. MÍN. 25mm, NA COR VERDE SOBRE CONTRAPISO NIVELADO |
| 05 | PISO EMBORRACHADO, 1x1m, ESP. MÍN. 25mm, NA COR VERMELHA SOBRE CONTRAPISO NIVELADO |
| 06 | PISO EMBORRACHADO, 1x1m, ESP. MÍN. 25mm, NA COR AZUL SOBRE CONTRAPISO NIVELADO |
| 07 | ÁREAS VERDES |

QUADRO DE ÁREAS

| | | |
|-----|---------------------------|-------------|
| 1.0 | ÁREA TOTAL DE INTERVENÇÃO | 2.063,78 m² |
| 2.1 | Área pavimentada | 1.787,59 m² |
| 2.2 | Área permeável | 763,83 m² |
| 2.3 | Área construída | 305,80 m² |
| 2.4 | Taxa de permeabilidade | 37,02 % |

LEGENDA

— LIMITE DA INTERVENÇÃO

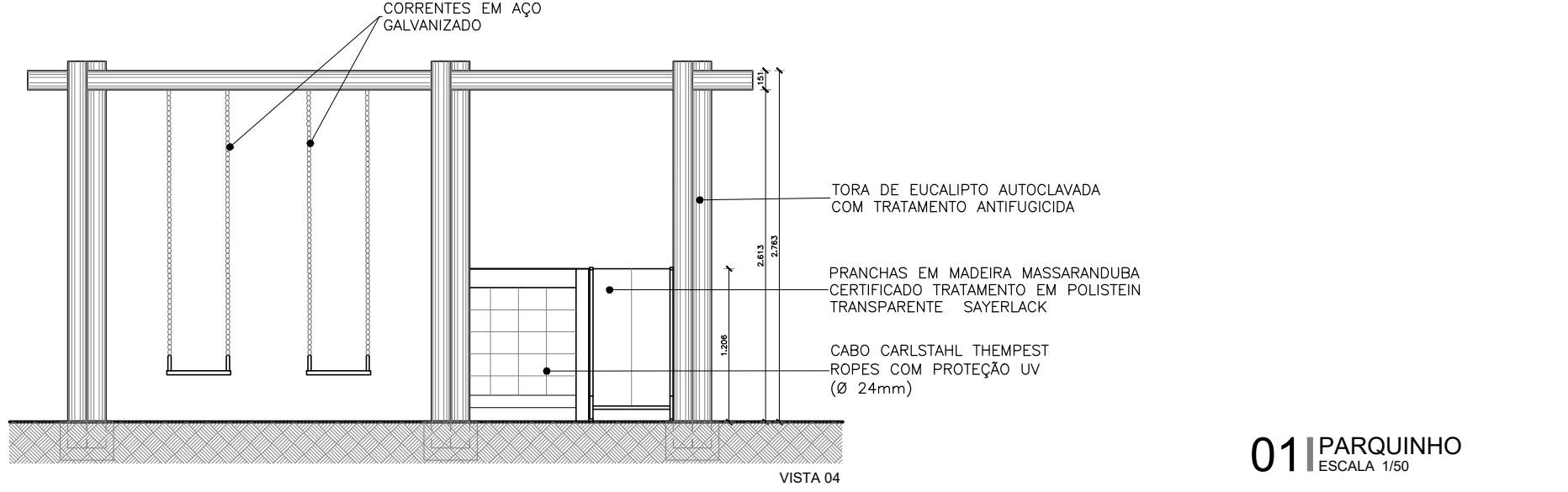
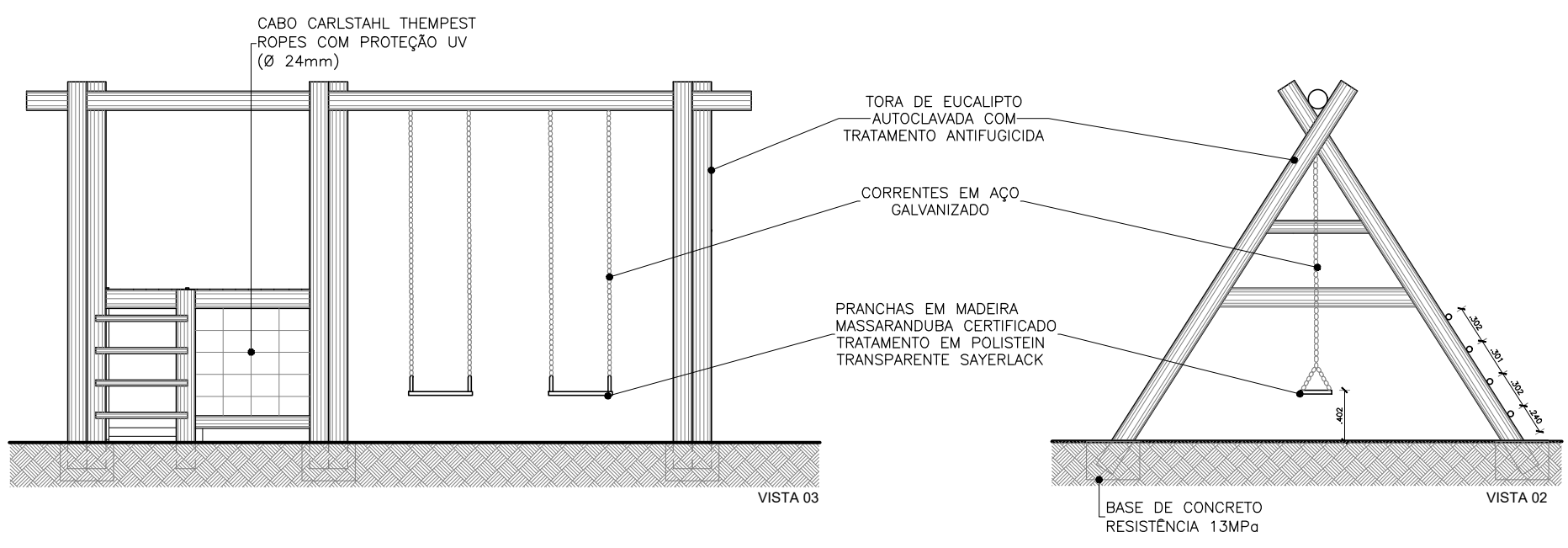
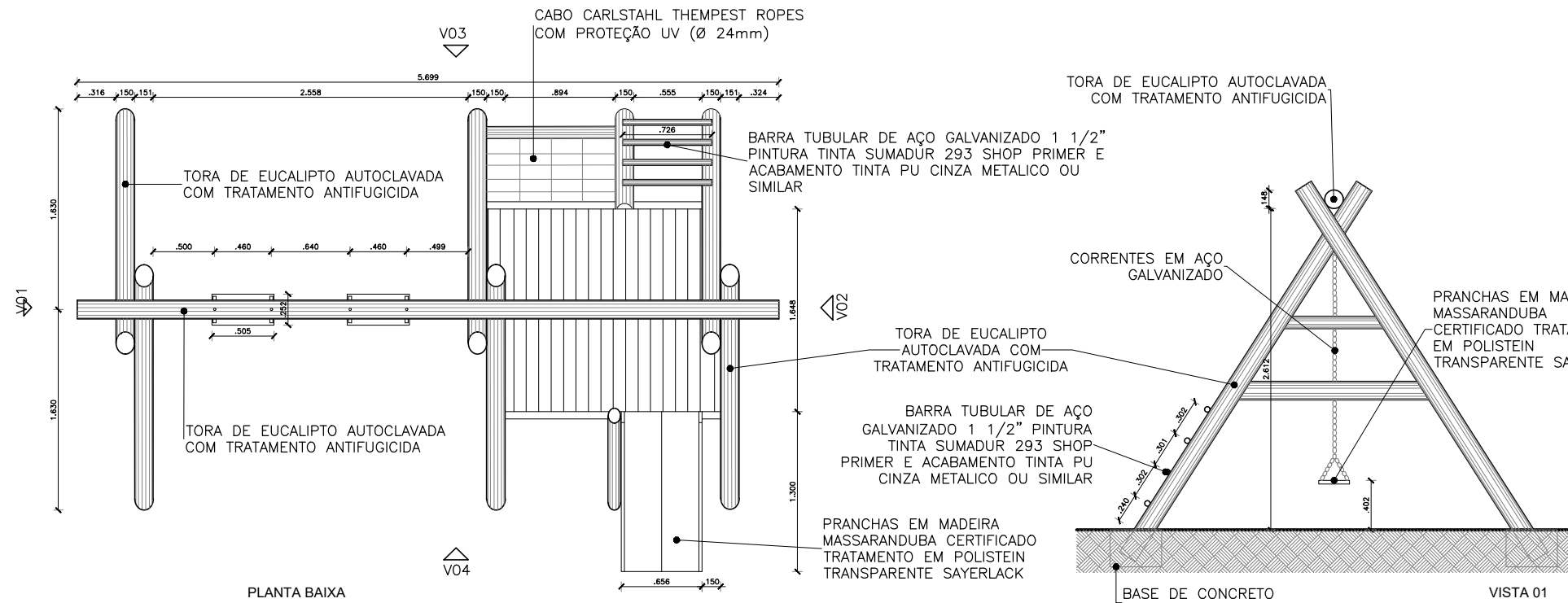

01 PARQUINHO
ESCALA 1/50

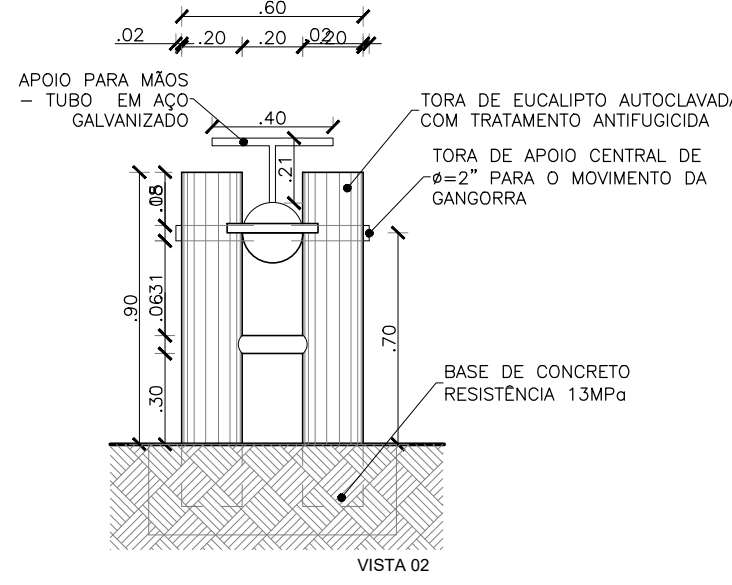
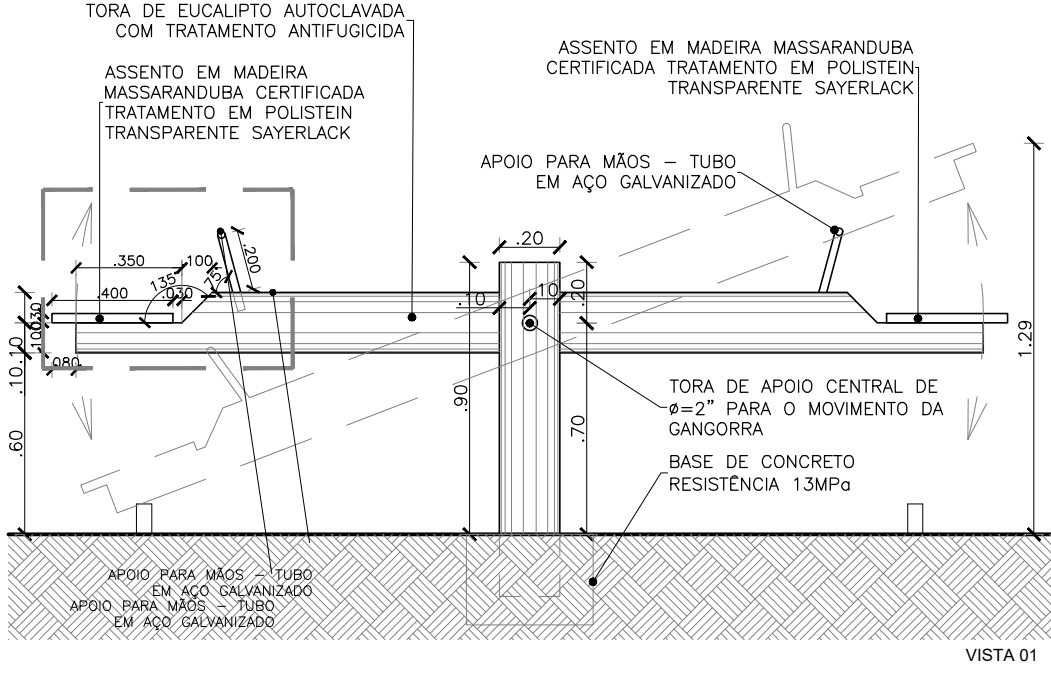
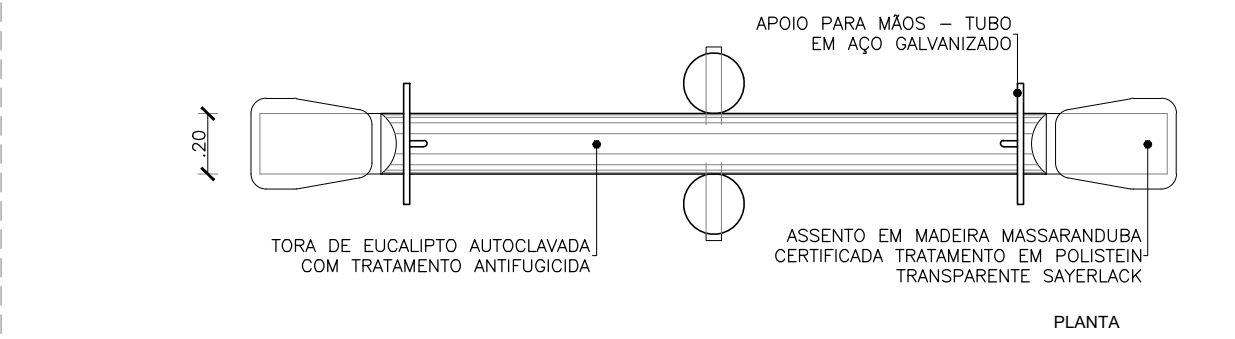

01 GANGORRA
ESCALA 1/25

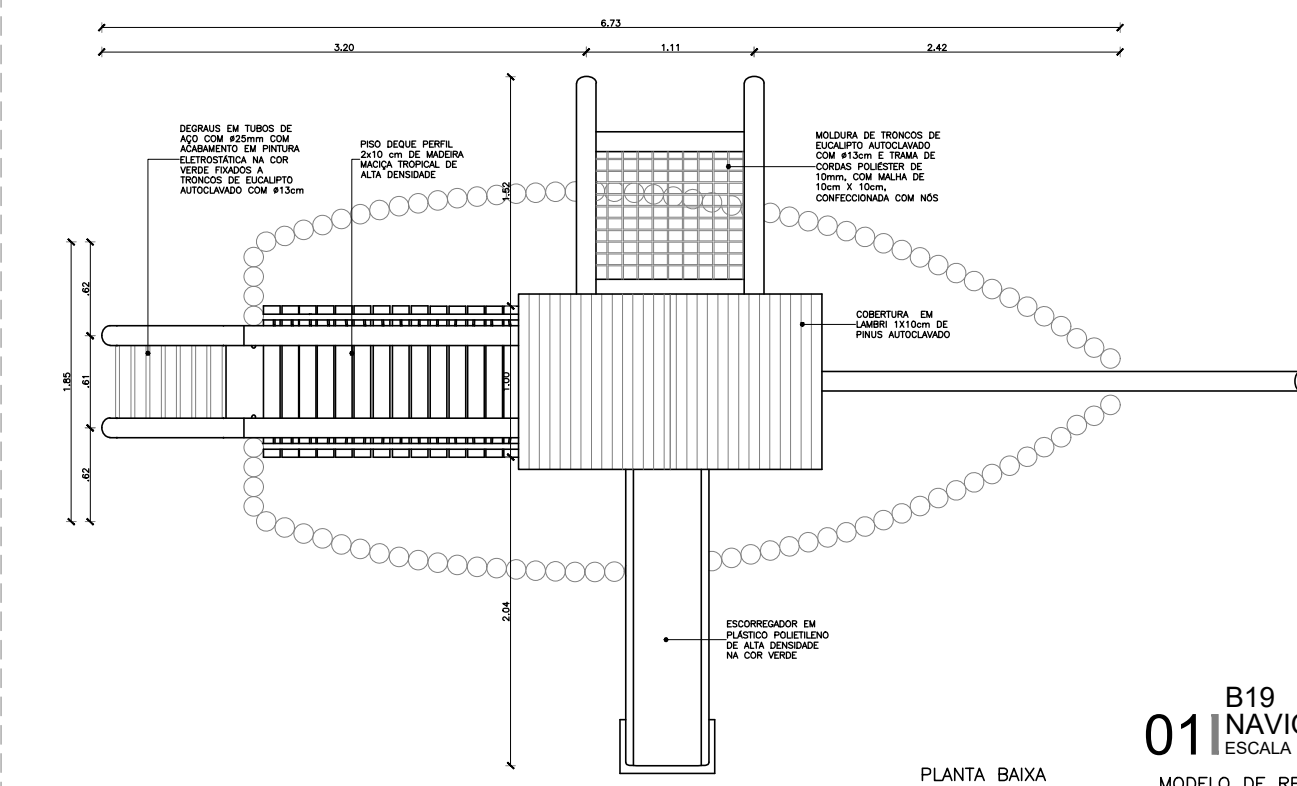
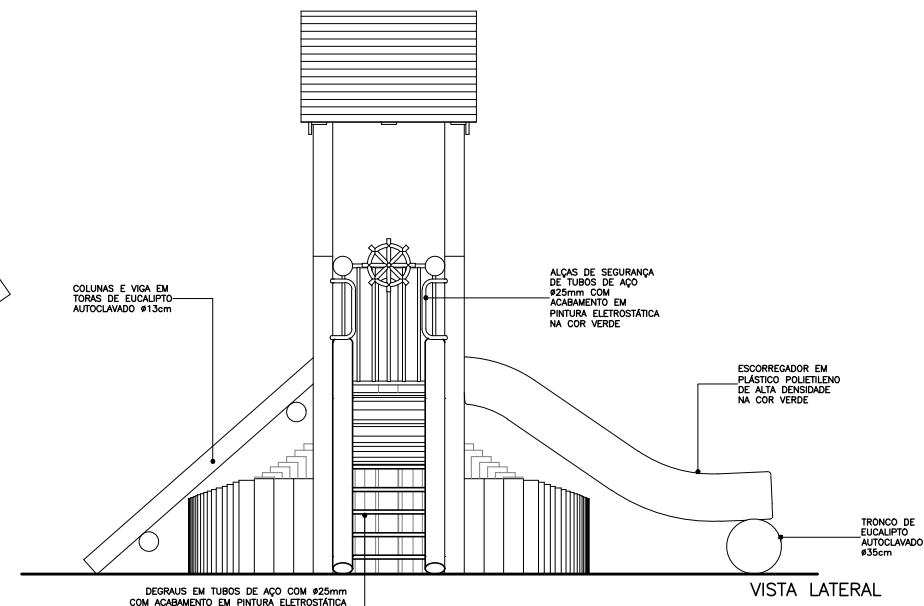
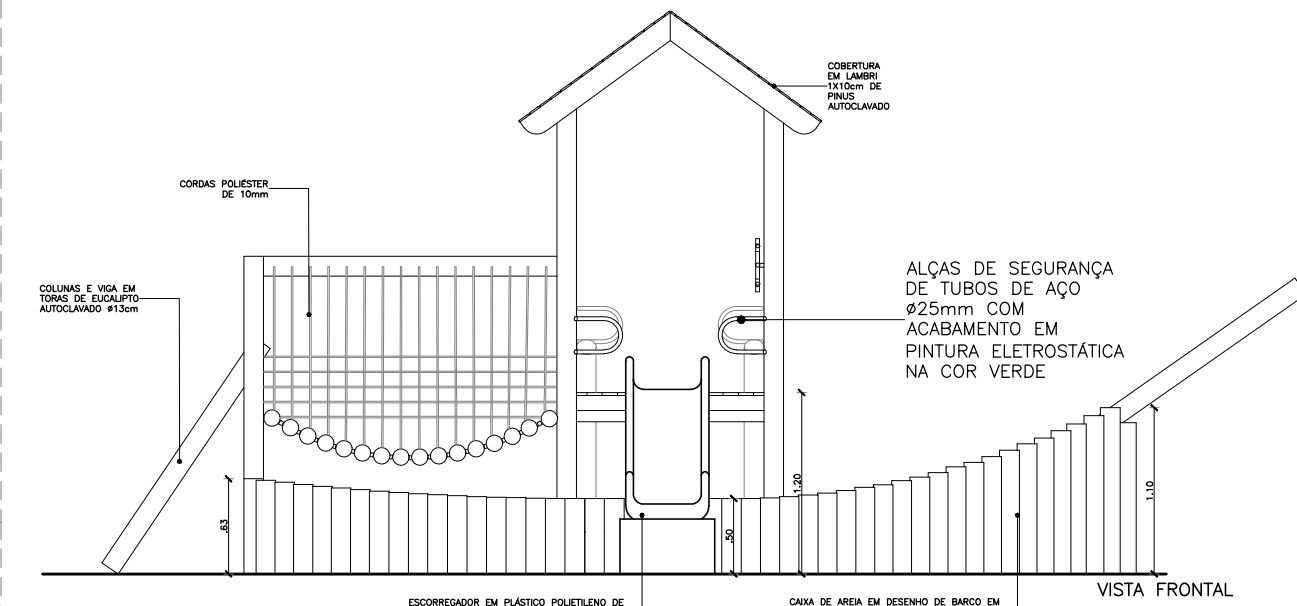

01 NAVIO PIRATA
ESCALA 1/50

| | | | | | |
|---------------|--|---|---|---|--|
| FOLHA 04 / 07 | PROPRIETÁRIO: Prefeitura Municipal de Guaramiranga PROJETO: Praça Nossa Senhora de Fátima - URBANISMO LOCAL: Linha da Serra, S/N | DESENHO VISTO ESCALAS Indicada | RESPONSÁVEL ARTHUR ARTHUR DESENHO(S) MOBILIÁRIO DETALHES | ENG. CIVIL ARTHUR VITOR MAGALHÃES VIEIRA CREA-CE 56671 REGISTRO NACIONAL 0614522650 | |
|---------------|--|---|---|---|--|



01 PAVIMENTAÇÃO
DETALHAMENTO ESTRELAS PISO
ESCALA 1/150

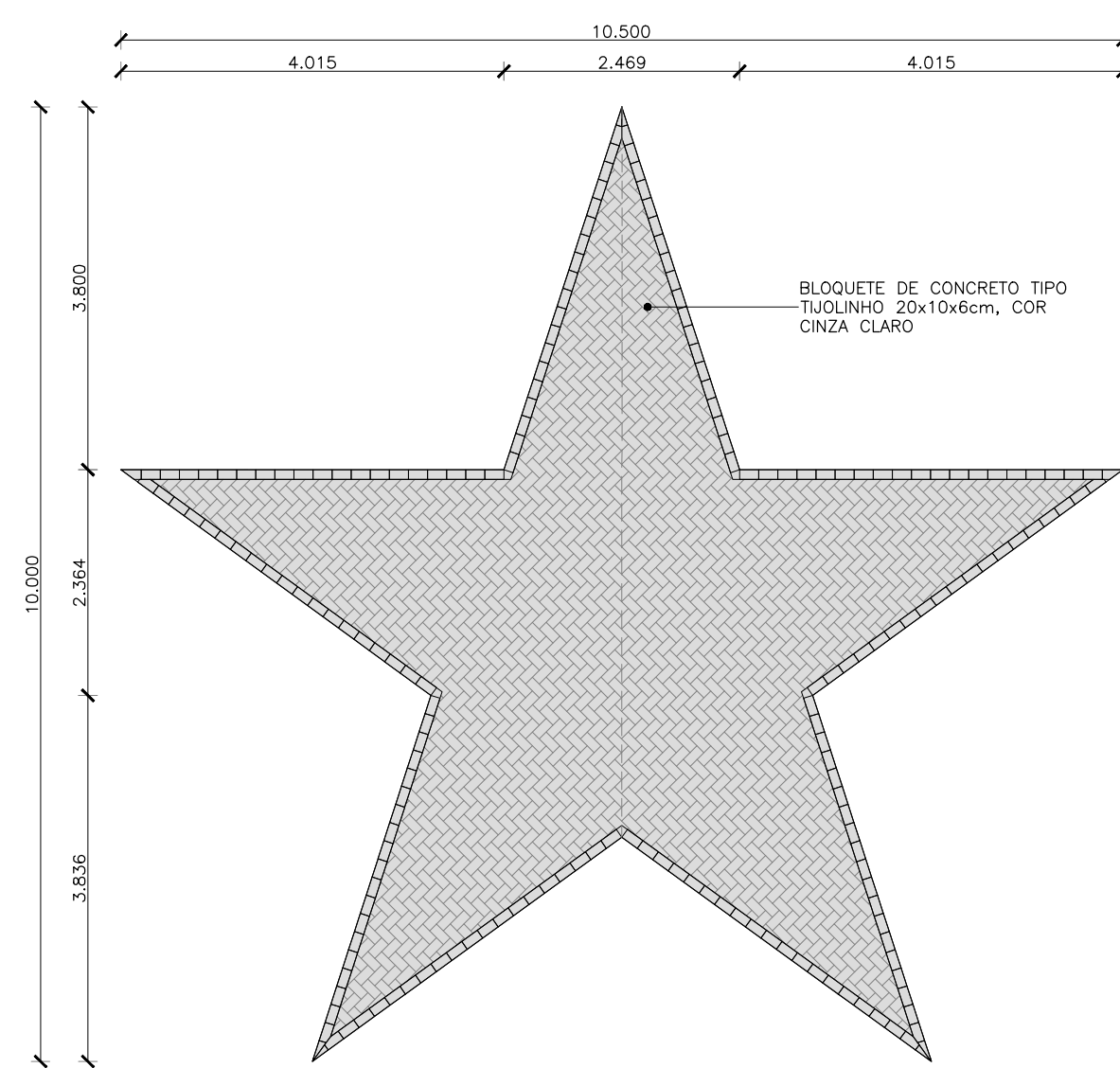

02 ESTRELA TP 01
DIMENSIONAMENTO
ESCALA 1/75

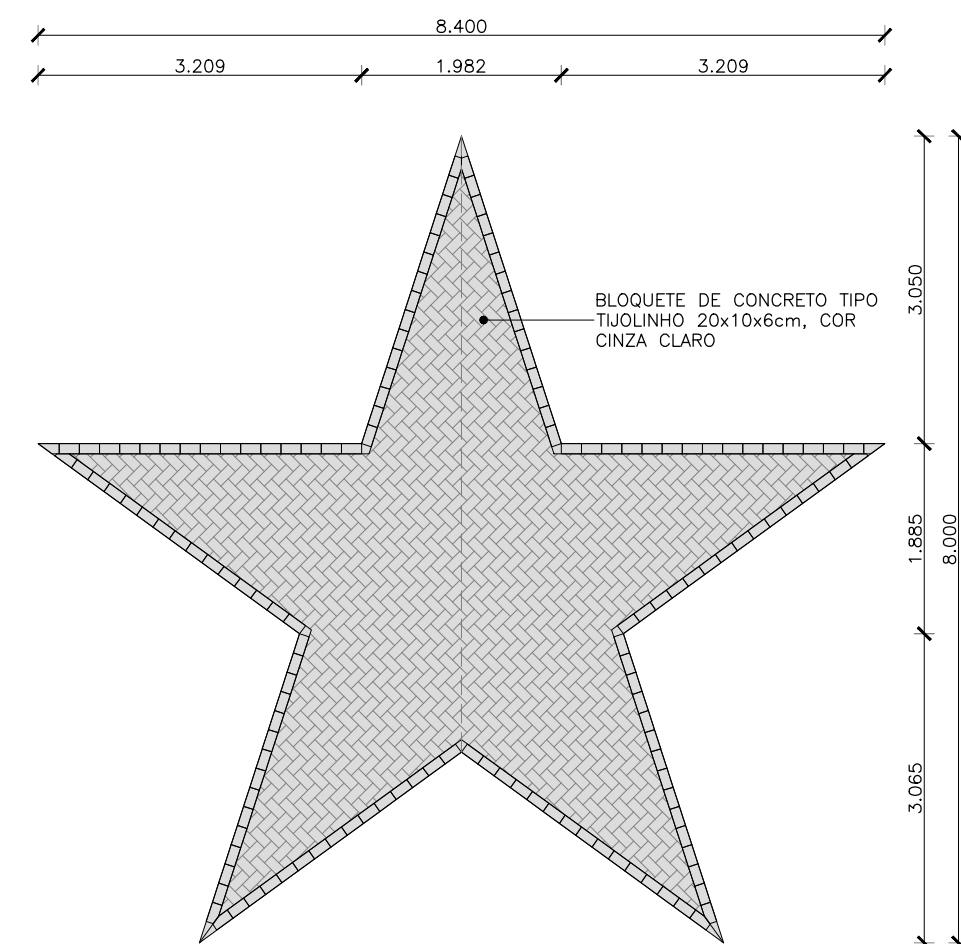

03 ESTRELA TP 02
DIMENSIONAMENTO
ESCALA 1/75

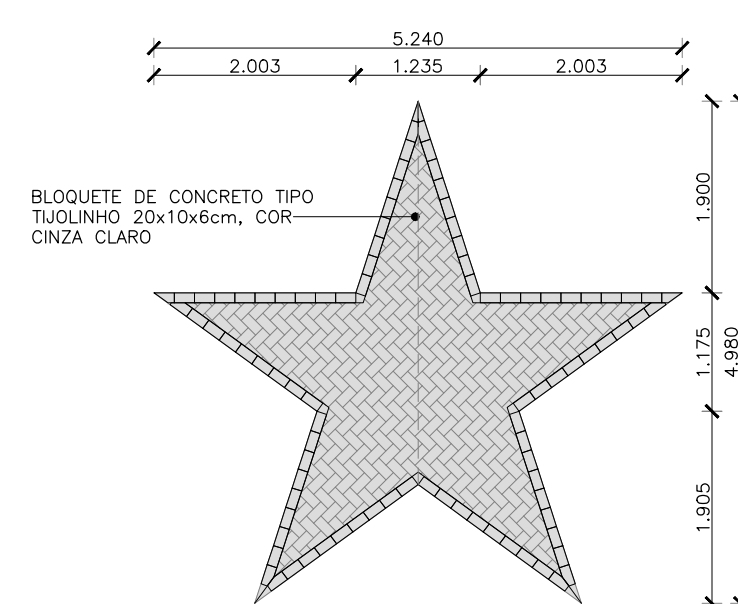

03 ESTRELA TP 03
DIMENSIONAMENTO
ESCALA 1/75

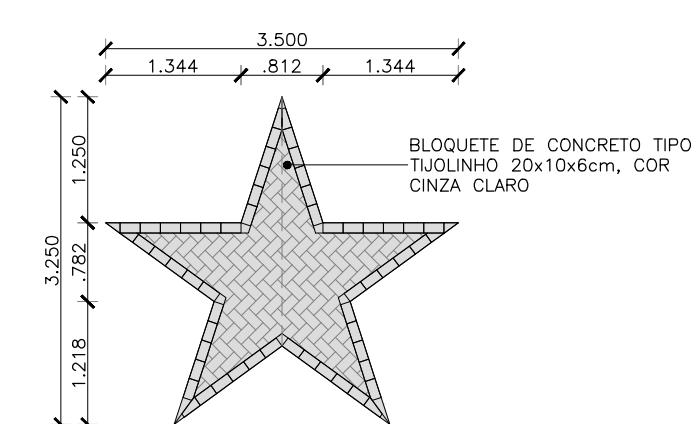

04 ESTRELA TP 04
DIMENSIONAMENTO
ESCALA 1/75

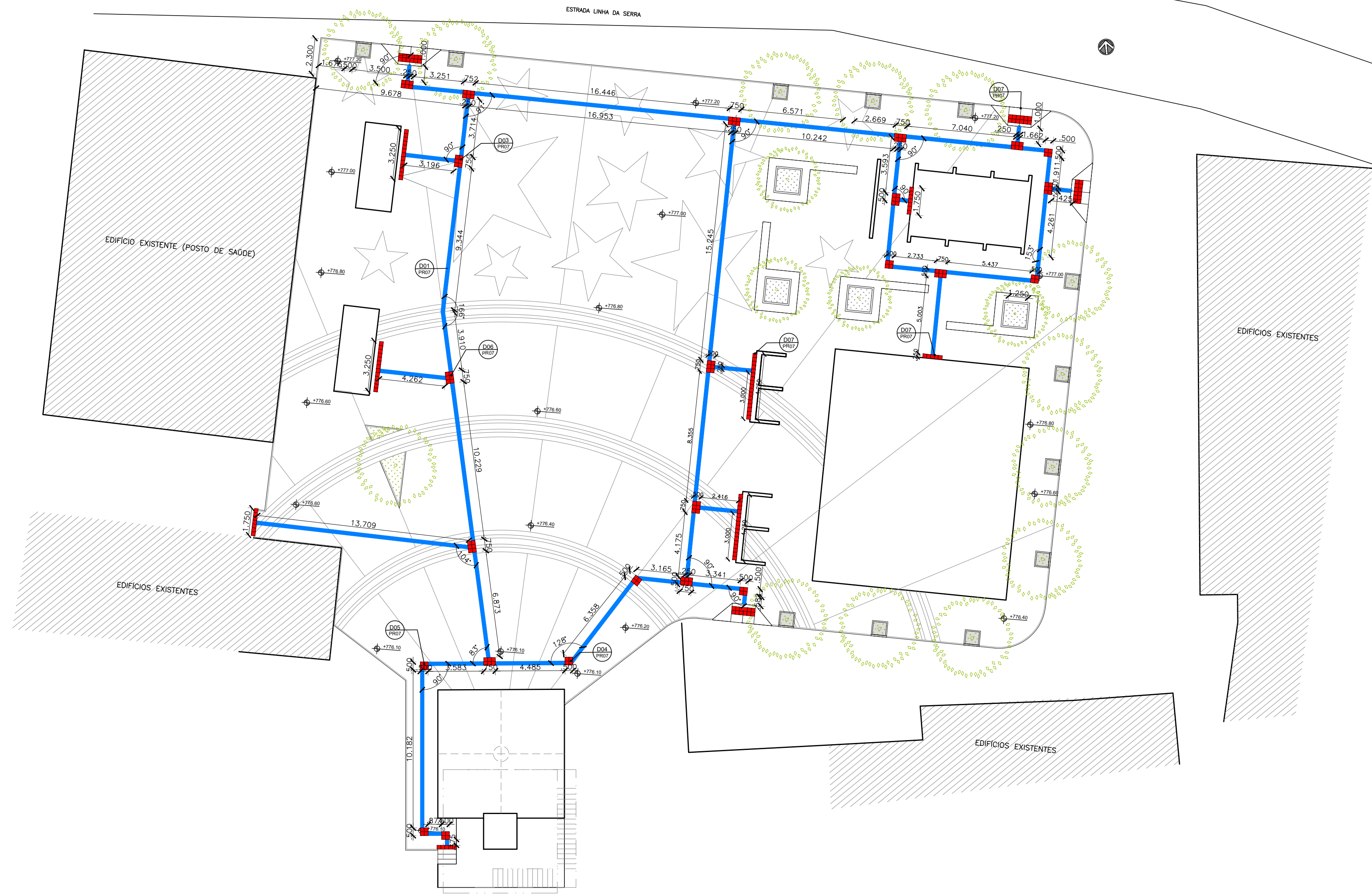

| PISO TÁTIL | | |
|------------|-------------------------------------|-----------|
| | Piso Tátil Direcional na cor Preta. | 793 Peças |
| | Piso Tátil de Alerta na cor Preta. | 325 Peças |

| LEGENDA | |
|---------|--|
| | PISO TÁTIL DIRECIONAL PRÉ MOLDADO DE CONCRETO, 25x25cm NA COR PRETA. |
| | PISO TÁTIL DE ALERTA PRÉ MOLDADO DE CONCRETO, 25x25cm NA COR PRETA. |
| | NÍVEL DO PISO ACABADO |

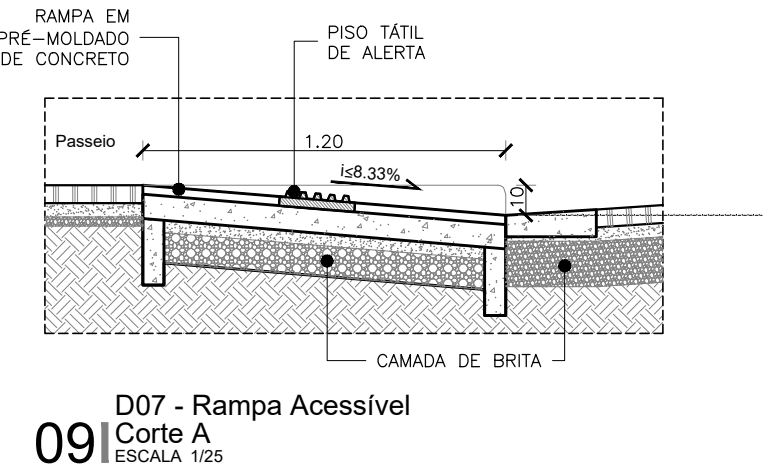
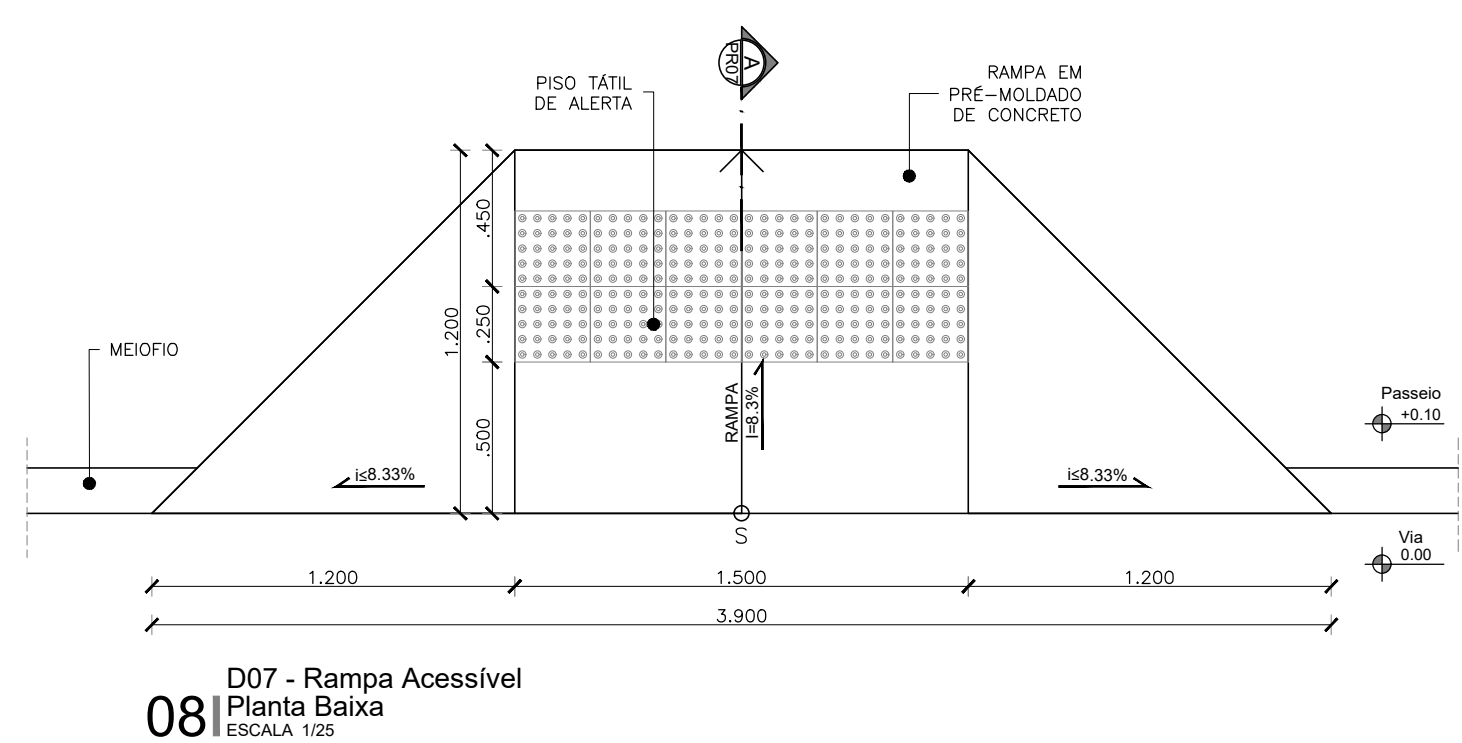
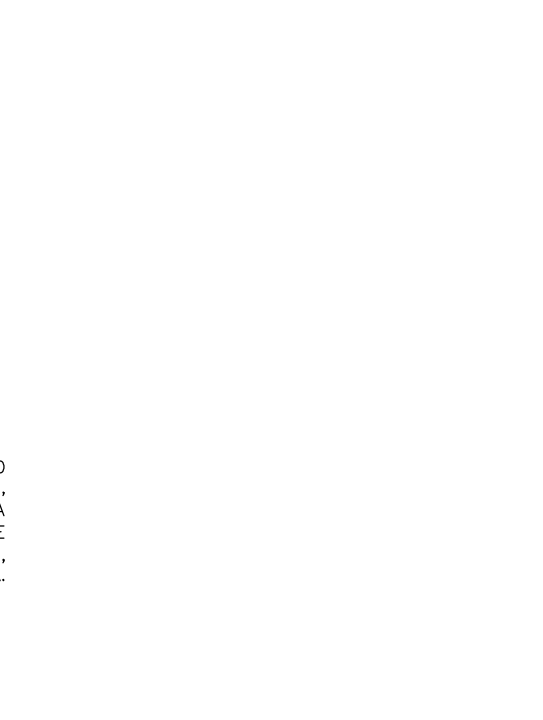
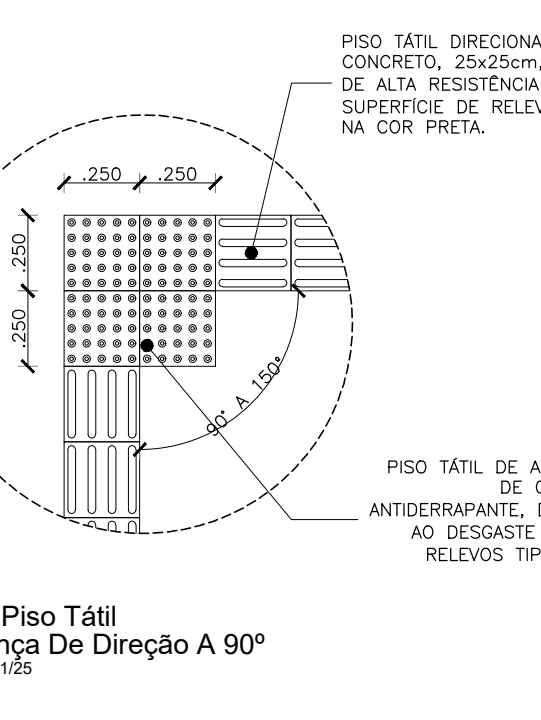
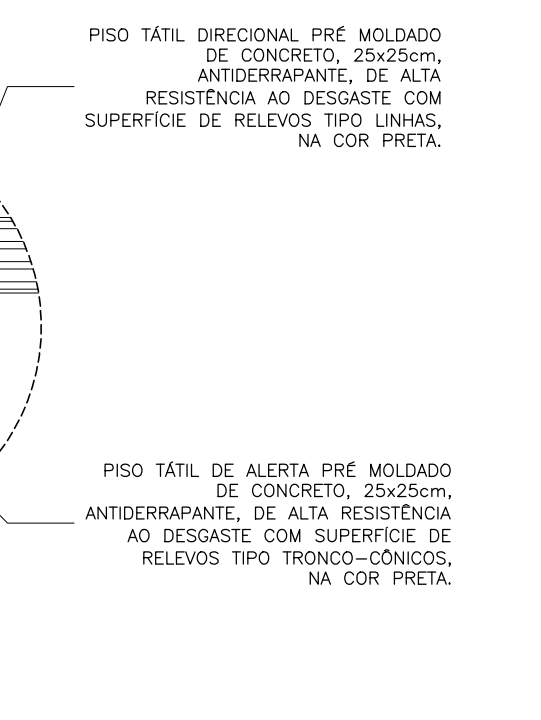
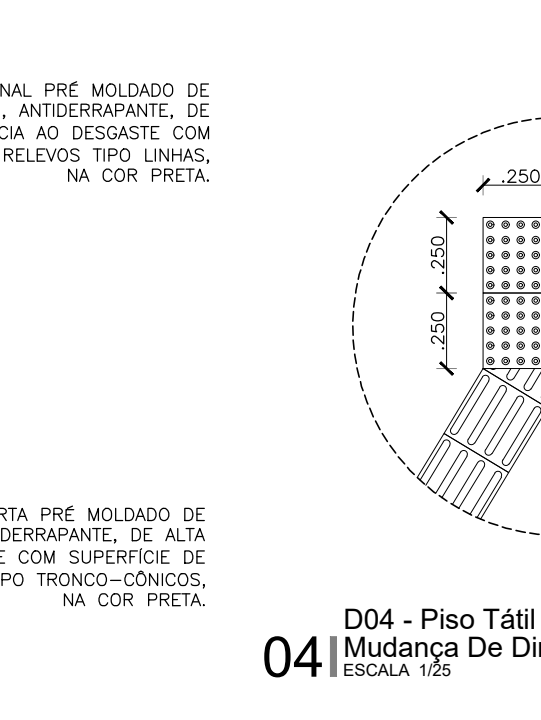
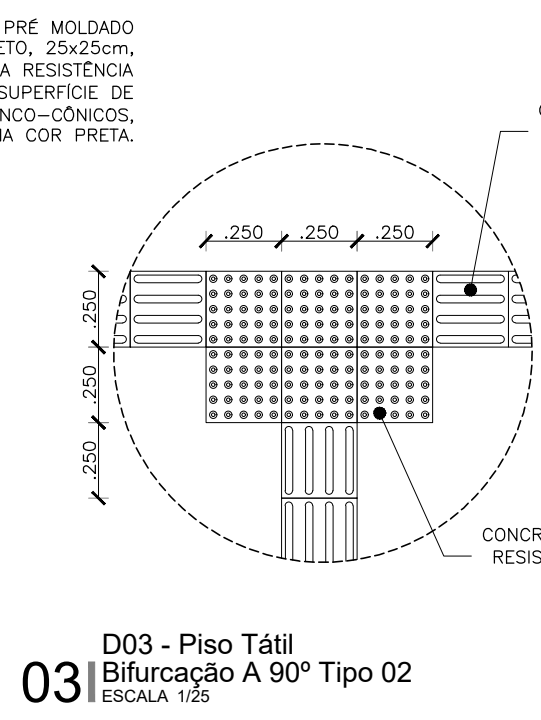
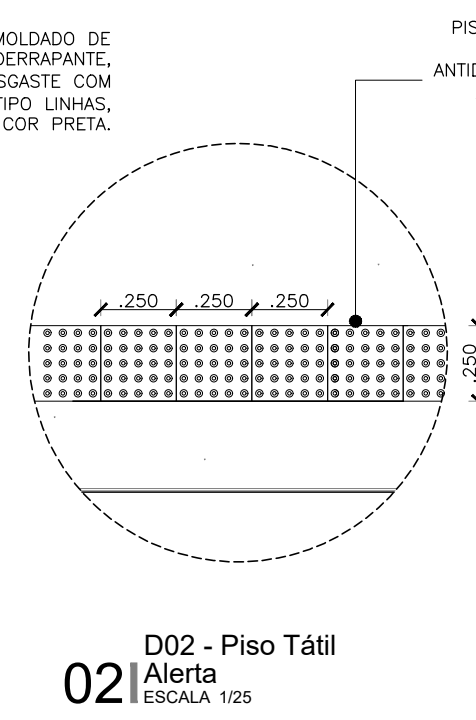
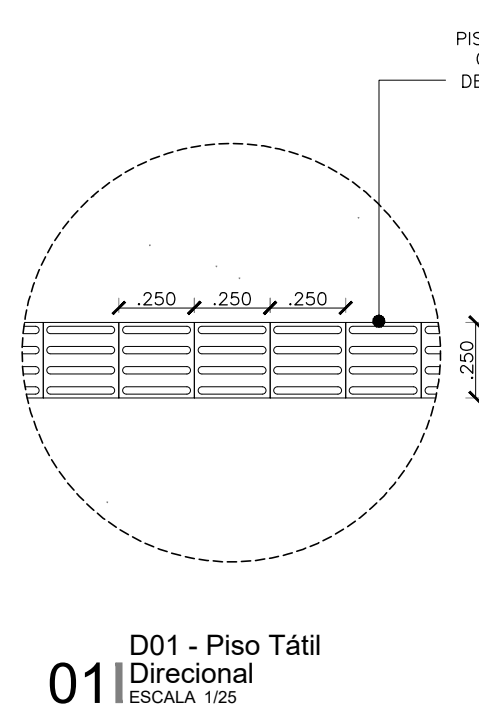

| | | | | | |
|------------------|--|---|---|---|--|
| FOLHA 07 / 07 | PROPRIETÁRIO: Prefeitura Municipal de Guaramiranga PROJETO: Praça Nossa Senhora de Fátima - URBANISMO LOCAL: Linha da Serra, S/N | DESENHO ARTHUR VISTO ARTHUR ESCALAS Indicada | RESPONSÁVEL ARTHUR DESENHO(S) PLANTA GERAL DE ACESSIBILIDADE | ENG. CIVIL ARTHUR VITOR MAGALHÃES VIEIRA CREA-CE 56671 REGISTRO NACIONAL 0614522650 | |
|------------------|--|---|---|---|--|



Anotação de Responsabilidade Técnica - ART
Lei nº 6.496, de 7 de dezembro de 1977

CREA-CE

ART OBRA / SERVIÇO
Nº CE20241399772

Conselho Regional de Engenharia e Agronomia do Ceará

INICIAL

1. Responsável Técnico

ARTHUR VITOR MAGALHÃES VIEIRA

Título profissional: **ENGENHEIRO CIVIL**

RNP: **0614522650**

Registro: **56671D CE**

2. Dados do Contrato

Contratante: **MUNICÍPIO DE GUARAMIRANGA**

RUA JOAQUIM ALVES NOGUEIRA

Complemento:

Cidade: **Guaramiranga**

Bairro: **centro**

UF: **CE**

CPF/CNPJ: **07.606.478/0001-09**

Nº: **409**

CEP: **62766000**

ART Vinculada: **CE20190493257**

Contrato: **Não especificado**

Celebrado em:

Valor: **R\$ 4.000,00**

Tipo de contratante: **Pessoa Jurídica de Direito Público**

Ação Institucional: **NENHUMA - NÃO OPTANTE**

3. Dados da Obra/Serviço

DISTRITO LINHA DA SERRA

Nº: **SEM NUMERO**

Complemento:

Bairro: **LINHA DA SERRA**

Cidade: **Guaramiranga**

UF: **CE**

CEP: **62766000**

Data de Início: **01/04/2024**

Previsão de término: **19/12/2025**

Coordenadas Geográficas: **-4.234977, -38.987664**

Finalidade: **Infraestrutura**

Código: **Não Especificado**

Proprietário: **MUNICÍPIO DE GUARAMIRANGA**

CPF/CNPJ: **07.606.478/0001-09**

4. Atividade Técnica

| | Quantidade | Unidade |
|--|------------|---------|
| 14 - Elaboração | | |
| 81 - Projeto Arquitetônico > CONSTRUÇÃO CIVIL > EDIFICAÇÕES > DE EDIFICAÇÃO > #1.1.1.1 - DE ALVENARIA | 1.504,60 | m2 |
| 80 - Projeto > ESTRUTURAS > ESTRUTURAS DE CONCRETO E ARGAMASSA ARMADA > #2.1.1 - DE ESTRUTURA DE CONCRETO ARMADO | 1.504,60 | m2 |
| 80 - Projeto > CONSTRUÇÃO CIVIL > INSTALAÇÕES DE PREVENÇÃO E COMBATE A INCÊNDIO > #1.6.6 - DE PREVENÇÃO E COMBATE A INCÊNDIO E PÂNICO | 1.504,60 | m2 |
| 82 - Projeto de Instalações > ELETROTÉCNICA > INSTALAÇÕES ELÉTRICAS > DE INSTALAÇÕES ELÉTRICAS EM BAIXA TENSÃO > #11.10.1.2 - PARA FINS COMERCIAIS | 1.504,60 | m2 |
| 82 - Projeto de Instalações > CONSTRUÇÃO CIVIL > INSTALAÇÕES HIDROSSANITÁRIAS > #1.4.2 - DE SISTEMA DE REDES DE ÁGUAS PLUVIAIS | 1.504,60 | m2 |
| 82 - Projeto de Instalações > CONSTRUÇÃO CIVIL > INSTALAÇÕES HIDROSSANITÁRIAS > #1.4.1 - DE SISTEMA DE ÁGUA POTÁVEL | 1.504,60 | m2 |
| 82 - Projeto de Instalações > CONSTRUÇÃO CIVIL > INSTALAÇÕES HIDROSSANITÁRIAS > #1.4.3 - DE INSTALAÇÃO DE SISTEMA DE ESGOTO SANITÁRIO | 1.504,60 | m2 |
| 18 - Fiscalização | | |
| 49 - Execução de obra > CONSTRUÇÃO CIVIL > EDIFICAÇÕES > DE EDIFICAÇÃO > #1.1.1.1 - DE ALVENARIA | 1.504,60 | m2 |

Após a conclusão das atividades técnicas o profissional deve proceder a baixa desta ART

5. Observações

RESPONSABILIDADE TÉCNICA SOBRE ELABORAÇÃO DE PROJETOS, MEMORIAL DESCRITIVO, ORÇAMENTO E FISCALIZAÇÃO DA OBRA DE CONSTRUÇÃO DE PRAÇA DO NÚCLEO DISTRITAL DA LINHA DA SERRA EM GUARAMIRANGA-CE.

6. Declarações

- Declaro que estou cumprindo as regras de acessibilidade previstas nas normas técnicas da ABNT, na legislação específica e no decreto n. 5296/2004.

7. Entidade de Classe

NENHUMA - NÃO OPTANTE

A autenticidade desta ART pode ser verificada em: <https://crea-ce.sitac.com.br/publico/>, com a chave: 4W1d7
 Impresso em: 17/04/2024 às 07:48:14 por: , ip: 187.18.138.205





Anotação de Responsabilidade Técnica - ART
Lei nº 6.496, de 7 de dezembro de 1977

CREA-CE

ART OBRA / SERVIÇO
Nº CE20241399772

Conselho Regional de Engenharia e Agronomia do Ceará

INICIAL

8. Assinaturas

Declaro serem verdadeiras as informações acima

_____, _____ de _____ de _____
 Local data

ARTHUR VITOR MAGALHÃES VIEIRA - CPF: 034.593.553-52

MUNICÍPIO DE GUARAMIRANGA - CNPJ: 07.606.478/0001-09

9. Informações

* A ART é válida somente quando quitada, mediante apresentação do comprovante do pagamento ou conferência no site do Crea.

10. Valor

Valor da ART: **R\$ 99,64** Registrada em: **16/04/2024** Valor pago: **R\$ 99,64** Nosso Número: **8216969185**

A autenticidade desta ART pode ser verificada em: <https://crea-ce.sitac.com.br/publico/>, com a chave: 4W1d7
 Impresso em: 17/04/2024 às 07:48:14 por: , ip: 187.18.138.205

