

## 8. PROJETOS



DOCUMENTO ASSINADO DIGITALMENTE  
APONTE SUA CÂMERA PARA O QR CODE AO LADO  
PARA VERIFICAR A AUTENTICIDADE DA ASSINATURA  
FRANCISCO DANIEL MACIEL SALDANHA  
DATA: 01/06/2026

AVANÇADA





## **9. COMPOSIÇÃO DA TAXA DE B.D.I. E ENCARGOS SOCIAIS**



DOCUMENTO ASSINADO DIGITALMENTE  
APONTE SUA CAMÉRA PARA O QR CODE AO LADO  
PARA VERIFICAR A AUTENTICIDADE DA ASSINATURA  
FRANCISCO DANIEL MACIEL SALDANHA  
DATA: 01/06/2026

AVANÇADA

COMPOSIÇÃO DO BDI			
OBRA:	PAVIMENTAÇÃO EM PEDRA TOSCA COM REJUNTAMENTO NO SÍTIO ARAÇA, NA CIDADE DE JAGUARIBARA/CE.	DATA : 24/04/2026	BDI : 24,33%
DESCRIÇÃO:	PAVIMENTAÇÃO EM PEDRA TOSCA COM REJUNTAMENTO NO SÍTIO ARAÇA, NA CIDADE DE JAGUARIBARA/CE.	FONTE	VERSÃO
LOCAL:	JAGUARIBARA, CEARÁ	SEINFRA	028.1 COM DESONERAÇÃO
CLIENTE:	PREFEITURA MUNICIPAL DE JAGUARIBARA	SINAPI	2026/04 COM DESONERAÇÃO
		PRÓPRIA	PRÓPRIA
		HORA	MES
		84,44%	47,48%
		99,71%	59,74%
		0,00%	0,00%

COD	DESCRIÇÃO	%
	<b>BENEFÍCIO</b>	
S + G	SEGUROS E GARANTIAS	0,32%
L	LUCRO	6,64%
	<b>TOTAL</b>	<b>6,96%</b>

DESPESAS INDIRETAS		
AC	ADMINISTRAÇÃO CENTRAL	3,80%
DF	DESPESAS FINANCEIRAS	1,02%
R	RISCOS	0,50%
	<b>TOTAL</b>	<b>5,32%</b>

IMPOSTOS		
	COFINS	3,00%
	ISS	3,00%
	PIS	0,65%
	CPRB	2,70%
	<b>TOTAL</b>	<b>9,35%</b>

BDI = 24,33%

$$\frac{(1 + AC + S + R + G) \times (1 + DF) \times (1 + L)}{(1 - I)} - 1$$

FRANCISCO RODRIGO SABOIA DA SILVA:60591968371  
Assinado de forma digital por FRANCISCO RODRIGO SABOIA DA SILVA:60591968371



DOCUMENTO ASSINADO DIGITALMENTE  
APONTE SUA CÂMERA PARA O CÓDIGO AO LADO  
PARA VERIFICAR A AUTENTICIDADE DA ASSINATURA  
FRANCISCO DANIEL MACIEL SALDANHA  
DATA: 01/06/2026  
AVANÇADA

TABELA DE ENCARGOS SOCIAIS			
OBRA:	PAVIMENTAÇÃO EM PEDRA TOSCA COM REJUNTAMENTO NO SÍTIO ARAÇA, NA CIDADE DE JAGUARIBARA/CE.	DATA : 24/04/2026	BDI : 24,33%
DESCRIÇÃO:	PAVIMENTAÇÃO EM PEDRA TOSCA COM REJUNTAMENTO NO SÍTIO ARAÇA, NA CIDADE DE JAGUARIBARA/CE.	FONTE	VERSÃO
LOCAL:	JAGUARIBARA, CEARÁ	SEINFRA	028.1 COM DESONERAÇÃO
CLIENTE:	PREFEITURA MUNICIPAL DE JAGUARIBARA	SINAPI	2026/04 COM DESONERAÇÃO
		PRÓPRIA	PRÓPRIA
		HORA	MES
		84,44%	47,48%
		99,71%	59,74%
		0,00%	0,00%

COD	DESCRIÇÃO	HORISTA %	MENSALISTA %
<b>A</b>	<b>GRUPO A</b>		
A1	INSS	0,00%	0,00%
A2	SESI	1,50%	1,50%
A3	SENAI	1,00%	1,00%
A4	INCRA	0,20%	0,20%
A5	SEBRAE	0,60%	0,60%
A6	Salário Educação	2,50%	2,50%
A7	Seguro Contra Acidentes de Trabalho	3,00%	3,00%
A8	FGTS	8,00%	8,00%
A9	SECONCI	0,00%	0,00%
	<b>TOTAL</b>	<b>16,80%</b>	<b>16,80%</b>

<b>B</b>	<b>GRUPO B</b>		
B1	Repouso Semanal Remunerado	17,85%	0,00%
B2	Feriados	3,71%	0,00%
B3	Auxílio - Enfermidade	0,87%	0,66%
B4	13º Salário	11,03%	8,33%
B5	Licença PaternidadeE	0,07%	0,05%
B6	Faltas Justificadas	0,74%	0,56%
B7	Dias de Chuvas	1,59%	0,00%
B8	Auxílio Acidente de Trabalho	0,11%	0,08%
B9	Férias Gozadas	12,35%	9,33%
B10	Salário Maternidade	0,04%	0,03%
	<b>TOTAL</b>	<b>48,36%</b>	<b>19,04%</b>

<b>C</b>	<b>GRUPO C</b>		
C1	Aviso Prévio Indenizado	5,52%	4,17%
C2	Aviso Prévio Trabalhado	0,13%	0,10%
C3	Férias Indenizadas	1,72%	1,30%
C4	Depósito Rescisão Sem Justa Causa	2,87%	2,17%
C5	Indenização Adicional	0,46%	0,35%
	<b>TOTAL</b>	<b>10,70%</b>	<b>8,09%</b>

<b>D</b>	<b>GRUPO D</b>		
D1	Reincidência de Grupo A sobre Grupo B	8,12%	3,20%
D2	Reincidência de Grupo A sobre Aviso Prévio Trabalhado e Reincidência do FGTS sobre Aviso Prévio Indenizado	0,46%	0,35%
	<b>TOTAL</b>	<b>8,58%</b>	<b>3,55%</b>

**A + B + C + D = 84,44% 47,48%**



DOCUMENTO ASSINADO DIGITALMENTE  
APONTAR SUA CAMÉRA PARA O CÓDIGO AO LADO  
PARA VERIFICAR A AUTENTICIDADE DA ASSINATURA  
FRANCISCO DANIEL MACIEL SALDANHA  
DATA: 01/06/2026  
AVANÇADA

TABELA DE ENCARGOS SOCIAIS			
OBRA:	PAVIMENTAÇÃO EM PEDRA TOSCA COM REJUNTAMENTO NO SÍTIO ARAÇA, NA CIDADE DE JAGUARIBARA/CE.	DATA : 24/04/2026	BDI : 24,33%
DESCRIÇÃO:	PAVIMENTAÇÃO EM PEDRA TOSCA COM REJUNTAMENTO NO SÍTIO ARAÇA, NA CIDADE DE JAGUARIBARA/CE.	FONTE	VERSÃO
LOCAL:	JAGUARIBARA, CEARÁ	SEINFRA	028.1 COM DESONERAÇÃO
CLIENTE:	PREFEITURA MUNICIPAL DE JAGUARIBARA	SINAPI	2026/04 COM DESONERAÇÃO
		PRÓPRIA	PRÓPRIA
		HORA	MES
		84,44%	47,48%
		99,71%	59,74%
		0,00%	0,00%



COD	DESCRIÇÃO	HORISTA %	MENSALISTA %
<b>A</b>	<b>GRUPO A</b>		
A1	INSS	10,00%	10,00%
A2	SESI	1,50%	1,50%
A3	SENAI	1,00%	1,00%
A4	INCRA	0,20%	0,20%
A5	SEBRAE	0,60%	0,60%
A6	Salário Educação	2,50%	2,50%
A7	Seguro Contra Acidentes de Trabalho	3,00%	3,00%
A8	FGTS	8,00%	8,00%
A9	SECONCI	0,00%	0,00%
	<b>TOTAL</b>	<b>26,80%</b>	<b>26,80%</b>

<b>B</b>	<b>GRUPO B</b>		
B1	Repouso Semanal Remunerado	17,72%	0,00%
B2	Feriados	3,69%	0,00%
B3	Auxílio - Enfermidade	0,89%	0,67%
B4	13º Salário	10,99%	8,32%
B5	Licença Paternidade	0,07%	0,05%
B6	Faltas Justificadas	0,73%	0,56%
B7	Dias de Chuvas	1,74%	0,00%
B8	Auxílio Acidente de Trabalho	0,03%	0,02%
B9	Férias Gozadas	12,04%	9,11%
B10	Salário Maternidade	0,04%	0,03%
	<b>TOTAL</b>	<b>47,94%</b>	<b>18,76%</b>

<b>C</b>	<b>GRUPO C</b>		
C1	Aviso Prévio Indenizado	6,31%	4,77%
C2	Aviso Prévio Trabalhado	0,16%	0,12%
C3	Férias Indenizadas	2,98%	2,25%
C4	Depósito Rescisão Sem Justa Causa	2,69%	2,03%
C5	Indenização Adicional	0,53%	0,40%
	<b>TOTAL</b>	<b>12,67%</b>	<b>9,57%</b>

<b>D</b>	<b>GRUPO D</b>		
D1	Reincidência de Grupo A sobre Grupo B (sem considerar INNS sobre 13º, conforme Lei nº 14.973/2024)	11,75%	4,20%
D2	Reincidência de Grupo A sobre Aviso Prévio Trabalhado e Reincidência do FGTS sobre Aviso Prévio Indenizado	0,55%	0,41%
	<b>TOTAL</b>	<b>12,30%</b>	<b>4,61%</b>

**A + B + C + D = 99,71% 59,74%**



DOCUMENTO ASSINADO DIGITALMENTE  
APONTE SUA CÂMERA PARA O QR CODE AO LADO  
PARA VERIFICAR A AUTENTICIDADE DA ASSINATURA  
FRANCISCO DANIEL MACIEL SALDANHA  
DATA: 01/06/2026  
AVANÇADA

FRANCISCO  
RODRIGO  
SABOIA DA  
SILVA:605919683  
71

Assinado de forma  
digital por  
FRANCISCO  
RODRIGO SABOIA  
DA  
SILVA:60591968371

## 10. COMPOSIÇÃO DE PREÇO UNITÁRIO



DOCUMENTO ASSINADO DIGITALMENTE  
APONTE SUA CÂMERA PARA O QR CODE AO LADO  
PARA VERIFICAR A AUTENTICIDADE DA ASSINATURA  
FRANCISCO DANIEL MACIEL SALDANHA  
DATA: 01/06/2026

AVANÇADA

RELATÓRIO ANALÍTICO - COMPOSIÇÕES DE CUSTOS					
	OBRA:	PAVIMENTAÇÃO EM PEDRA TOSCA COM REJUNTAMENTO NO SÍTIO ARAÇÁ, NA CIDADE DE JAGUARIBARA/CE.	DATA : 24/04/2026		BDI : 24,33%
	DESCRIÇÃO:	PAVIMENTAÇÃO EM PEDRA TOSCA COM REJUNTAMENTO NO SÍTIO ARAÇÁ, NA CIDADE DE JAGUARIBARA/CE.	SEINFRA	028.1 COM DESONERAÇÃO	84,44% 47,48%
	LOCAL:	JAGUARIBARA, CEARÁ	SINAPI	2026/04 COM DESONERAÇÃO	99,71% 59,74%
	CLIENTE:	PREFEITURA MUNICIPAL DE JAGUARIBARA	PRÓPRIA	PRÓPRIA	0,00% 0,00%

### 1.1. COMP-80056508 ADMINISTRAÇÃO LOCAL- ARAÇÁ (%)

Mão de Obra	FONTES	UNID	COEFICIENTE	PREÇO UNITÁRIO	TOTAL	
I8591	ENCARREGADO DE TURMA / FEITOR	SEINFRA	MÊS	0,40039358	R\$ 5.210,64	R\$ 2.086,31
I8584	ENGENHEIRO JUNIOR	SEINFRA	MÊS	1,33331062	R\$ 17.326,01	R\$ 23.100,95
TOTAL Mão de Obra:					R\$ 25.187,26	
<b>VALOR:</b>					<b>755,62</b>	

### 2.1. C2872 LOCAÇÃO DA OBRA COM AUXÍLIO TOPOGRÁFICO (ÁREA >5000 M2) (HA)

Equipamento Custo Horário	FONTES	UNID	COEFICIENTE	PREÇO UNITÁRIO	TOTAL	
I0700	CAMINHONETE SAVEIRO (CHP)	SEINFRA	H	2,00000000	R\$ 79,4826	R\$ 158,9652
I0758	NÍVEL (CHP)	SEINFRA	H	4,00000000	R\$ 1,1752	R\$ 4,7008
I0775	TEODOLITO (CHP)	SEINFRA	H	4,00000000	R\$ 2,3202	R\$ 9,2808
TOTAL Equipamento Custo Horário:					R\$ 172,9468	

Mão de Obra	FONTES	UNID	COEFICIENTE	PREÇO UNITÁRIO	TOTAL	
I0037	AJUDANTE	SEINFRA	H	4,00000000	R\$ 19,1000	R\$ 76,4000
I2382	NIVELADOR	SEINFRA	H	4,00000000	R\$ 26,4400	R\$ 105,7600
I2445	TOPOGRAFO	SEINFRA	H	5,00000000	R\$ 31,5200	R\$ 157,6000
TOTAL Mão de Obra:					R\$ 339,7600	
<b>VALOR:</b>					<b>512,71</b>	

### 2.2. C1937 PLACAS PADRÃO DE OBRA (M2)

Material	FONTES	UNID	COEFICIENTE	PREÇO UNITÁRIO	TOTAL	
I0537	CHAPA DE AÇO GALVANIZADA ESP. 0,3MM	SEINFRA	M2	1,02000000	R\$ 39,0300	R\$ 39,8106
I1100	ESMALTE SINTETICO	SEINFRA	L	1,00000000	R\$ 31,8800	R\$ 31,8800
I1691	PONTELETE / BARROTE DE 3"x3"	SEINFRA	M	4,50000000	R\$ 16,0900	R\$ 72,4050
I1725	PREGO 15X15 (1.1/4" x 13) (APROXIMADAMENTE 672UN/KG)	SEINFRA	KG	0,15000000	R\$ 15,9900	R\$ 2,3985
TOTAL Material:					R\$ 146,4941	

Mão de Obra	FONTES	UNID	COEFICIENTE	PREÇO UNITÁRIO	TOTAL	
I2543	SERVENTE	SEINFRA	H	2,00000000	R\$ 18,4600	R\$ 36,9200
TOTAL Mão de Obra:					R\$ 36,9200	
<b>VALOR:</b>					<b>183,41</b>	

### 3.1. C2032 REGULARIZAÇÃO MECANIZADA ATÉ 0,40 M , COMPACTADA P/ PAVIMENTAÇÃO (M2)

Equipamento Custo Horário	FONTES	UNID	COEFICIENTE	PREÇO UNITÁRIO	TOTAL	
I0690	CAMINHÃO BASCULANTE 6 M3 (CHP)	SEINFRA	H	0,02560000	R\$ 173,7102	R\$ 4,4470
I0706	CAMINHÃO TANQUE 6.000 I (CHP)	SEINFRA	H	0,00200000	R\$ 181,9407	R\$ 0,3639
I0708	CARREGADEIRA DE PNEUS HP 111 (CHP)	SEINFRA	H	0,00900000	R\$ 229,8427	R\$ 2,0686
I0722	COMPAC. LISO VIBRAT. AUTOPROPELIDO (CHP)	SEINFRA	H	0,00300000	R\$ 225,7606	R\$ 0,6773
I0723	COMPAC. PÉ DE CARNEIRO VIBRAT. AUTOPROP. (CHP)	SEINFRA	H	0,00200000	R\$ 228,4466	R\$ 0,4569
I0756	MOTO NIVELADORA (CHP)	SEINFRA	H	0,00800000	R\$ 307,8011	R\$ 2,4624



RELATÓRIO ANALÍTICO - COMPOSIÇÕES DE CUSTOS						
	OBRA:	PAVIMENTAÇÃO EM PEDRA TOSCA COM REJUNTAMENTO NO SÍTIO ARAÇA, NA CIDADE DE JAGUARIBARA/CE.	DATA : 24/04/2026		BDI : 24,33%	
	DESCRIÇÃO:	PAVIMENTAÇÃO EM PEDRA TOSCA COM REJUNTAMENTO NO SÍTIO ARAÇA, NA CIDADE DE JAGUARIBARA/CE.	SEINFRA	028.1 COM DESONERAÇÃO	84,44%	47,48%
	LOCAL:	JAGUARIBARA, CEARÁ	SINAPI	2026/04 COM DESONERAÇÃO	99,71%	59,74%
	CLIENTE:	PREFEITURA MUNICIPAL DE JAGUARIBARA	PRÓPRIA	PRÓPRIA	0,00%	0,00%

10779	TRATOR DE ESTEIRAS C/LÂMINA E ESC. HP 155 (CHP)	SEINFRA	H	0,00800000	R\$ 277,5820	R\$ 2,2207
					TOTAL Equipamento Custo Horário:	R\$ 12,6968
					<b>VALOR:</b>	<b>12,70</b>

3.2. C4992 MOBILIZAÇÃO DE EQUIPAMENTOS EM CAVALO MECÂNICO C/ PRANCHA DE 3 EIXOS (KM)						
Equipamento Custo Horário	FORNTE	UNID	COEFICIENTE	PREÇO UNITÁRIO	TOTAL	
I0716	CAVALO MECÂNICO C/PRANC. 3 EIXOS (CHP)	SEINFRA	H	0,01250000	R\$ 397,4473	R\$ 4,9681
					TOTAL Equipamento Custo Horário:	R\$ 4,9681
					<b>VALOR:</b>	<b>4,97</b>

3.3. C4993 DESMOBILIZAÇÃO DE EQUIPAMENTOS EM CAVALO MECÂNICO C/ PRANCHA DE 3 EIXOS (KM)						
Equipamento Custo Horário	FORNTE	UNID	COEFICIENTE	PREÇO UNITÁRIO	TOTAL	
I0716	CAVALO MECÂNICO C/PRANC. 3 EIXOS (CHP)	SEINFRA	H	0,01250000	R\$ 397,4473	R\$ 4,9681
					TOTAL Equipamento Custo Horário:	R\$ 4,9681
					<b>VALOR:</b>	<b>4,97</b>

3.4. C0328 ATERRO C/COMPACTAÇÃO MECÂNICA E CONTROLE, MAT. DE AQUISIÇÃO (M3)						
Equipamento Custo Horário	FORNTE	UNID	COEFICIENTE	PREÇO UNITÁRIO	TOTAL	
I0706	CAMINHÃO TANQUE 6.000 I (CHP)	SEINFRA	H	0,03500000	R\$ 181,9407	R\$ 6,3679
I0725	COMPACTADOR DE PLACA VIBRATÓRIA HP 7 (CHP)	SEINFRA	H	0,03500000	R\$ 49,0941	R\$ 1,7183
					TOTAL Equipamento Custo Horário:	R\$ 8,0862
Material	FORNTE	UNID	COEFICIENTE	PREÇO UNITÁRIO	TOTAL	
I0111	AREIA VERMELHA	SEINFRA	M3	1,10000000	R\$ 70,0000	R\$ 77,0000
					TOTAL Material:	R\$ 77,0000
Mão de Obra	FORNTE	UNID	COEFICIENTE	PREÇO UNITÁRIO	TOTAL	
I2543	SERVENTE	SEINFRA	H	1,05000000	R\$ 18,4600	R\$ 19,3830
					TOTAL Mão de Obra:	R\$ 19,3830
					<b>VALOR:</b>	<b>104,47</b>

4.1. C2895 PAVIMENTAÇÃO EM PEDRA TOSCA C/ REJUNTAMENTO (AGREGADO ADQUIRIDO) (M2)						
Equipamento Custo Horário	FORNTE	UNID	COEFICIENTE	PREÇO UNITÁRIO	TOTAL	
I0724	COMPACTADOR DE PLACA VIBRATÓRIA HP 4 (CHP)	SEINFRA	H	0,05000000	R\$ 27,6923	R\$ 1,3846
I0726	COMPACTADOR LISO TANDEM AUTOPROPELIDO (CHP)	SEINFRA	H	0,01000000	R\$ 113,0195	R\$ 1,1302
					TOTAL Equipamento Custo Horário:	R\$ 2,5148
Material	FORNTE	UNID	COEFICIENTE	PREÇO UNITÁRIO	TOTAL	
I0111	AREIA VERMELHA	SEINFRA	M3	0,15000000	R\$ 70,0000	R\$ 10,5000
I1600	PEDRA DE MÃO (RACHÃO)	SEINFRA	M3	0,15000000	R\$ 113,2500	R\$ 16,9875
					TOTAL Material:	R\$ 27,4875
Mão de Obra	FORNTE	UNID	COEFICIENTE	PREÇO UNITÁRIO	TOTAL	



RELATÓRIO ANALÍTICO - COMPOSIÇÕES DE CUSTOS						
	OBRA:	PAVIMENTAÇÃO EM PEDRA TOSCA COM REJUNTAMENTO NO SÍTIO ARAÇA, NA CIDADE DE JAGUARIBARA/CE.	DATA : 24/04/2026		BDI : 24,33%	
	DESCRIÇÃO:	PAVIMENTAÇÃO EM PEDRA TOSCA COM REJUNTAMENTO NO SÍTIO ARAÇA, NA CIDADE DE JAGUARIBARA/CE.	FONTE	VERSÃO	HORA	MES
	LOCAL:	JAGUARIBARA, CEARÁ	SEINFRA	028.1 COM DESONERAÇÃO	84,44%	47,48%
	CLIENTE:	PREFEITURA MUNICIPAL DE JAGUARIBARA	SINAPI	2026/04 COM DESONERAÇÃO	99,71%	59,74%
			PRÓPRIA	PRÓPRIA	0,00%	0,00%

I0445	CALCETEIRO	SEINFRA	H	0,30000000	R\$ 24,1600	R\$ 7,2480
I2543	SERVEnte	SEINFRA	H	0,60000000	R\$ 18,4600	R\$ 11,0760
TOTAL Mão de Obra:						R\$ 18,3240

Serviço	FONTE	UNID	COEFICIENTE	PREÇO UNITÁRIO	TOTAL	
C0171	ARGAMASSA DE CIMENTO E AREIA S/PEN. TRAÇO 1:4	SEINFRA	M3	0,04300000	R\$ 545,3800	R\$ 23,4513
TOTAL Serviço:					R\$ 23,4513	
VALOR:					71,78	

#### 5.1. C3449 MEIO FIO PRÉ MOLDADO (0,07x0,30x1,00)m C/REJUNTAMENTO (M)

Material	FONTE	UNID	COEFICIENTE	PREÇO UNITÁRIO	TOTAL	
I0971	MEIO FIO PRE MOLDADO DIM.=(0,07x0,30x1,00)m	SEINFRA	M	1,00000000	R\$ 15,8600	R\$ 15,8600
TOTAL Material:					R\$ 15,8600	

Mão de Obra	FONTE	UNID	COEFICIENTE	PREÇO UNITÁRIO	TOTAL	
I2391	PEDREIRO	SEINFRA	H	0,18000000	R\$ 24,1600	R\$ 4,3488
I2543	SERVEnte	SEINFRA	H	0,36000000	R\$ 18,4600	R\$ 6,6456
TOTAL Mão de Obra:					R\$ 10,9944	

Serviço	FONTE	UNID	COEFICIENTE	PREÇO UNITÁRIO	TOTAL	
C0170	ARGAMASSA DE CIMENTO E AREIA S/PEN. TRAÇO 1:3	SEINFRA	M3	0,00100000	R\$ 631,2900	R\$ 0,6313
TOTAL Serviço:					R\$ 0,6313	
VALOR:					27,49	

#### 5.2. C1256 ESCAVAÇÃO MANUAL CAMPO ABERTO EM TERRA ATÉ 2M (M3)

Mão de Obra	FONTE	UNID	COEFICIENTE	PREÇO UNITÁRIO	TOTAL	
I2543	SERVEnte	SEINFRA	H	2,93000000	R\$ 18,4600	R\$ 54,0878
TOTAL Mão de Obra:					R\$ 54,0878	
VALOR:					54,09	

#### 5.3. C0096 REATERRO APILOADO (M3)

Mão de Obra	FONTE	UNID	COEFICIENTE	PREÇO UNITÁRIO	TOTAL	
I6815	ENCARREGADO DE TURMA / FEITOR	SEINFRA	H	0,10000000	R\$ 29,1300	R\$ 2,9130
I2543	SERVEnte	SEINFRA	H	2,50000000	R\$ 18,4600	R\$ 46,1500
TOTAL Mão de Obra:					R\$ 49,0630	
VALOR:					49,06	

#### 5.4. C0836 CONCRETO NÃO ESTRUTURAL PREPARO MANUAL (M3)

Material	FONTE	UNID	COEFICIENTE	PREÇO UNITÁRIO	TOTAL	
I0109	AREIA MEDIA	SEINFRA	M3	0,77800000	R\$ 83,5800	R\$ 65,0252
I0280	BRITA	SEINFRA	M3	0,96580000	R\$ 100,5000	R\$ 97,0629
I0805	CIMENTO PORTLAND	SEINFRA	KG	220,00000000	R\$ 0,7100	R\$ 156,2000
TOTAL Material:					R\$ 318,2881	



RELATÓRIO ANALÍTICO - COMPOSIÇÕES DE CUSTOS						
	OBRA:	PAVIMENTAÇÃO EM PEDRA TOSCA COM REJUNTAMENTO NO SÍTIO ARAÇA, NA CIDADE DE JAGUARIBARA/CE.	DATA : 24/04/2026		BDI : 24,33%	
	DESCRIÇÃO:	PAVIMENTAÇÃO EM PEDRA TOSCA COM REJUNTAMENTO NO SÍTIO ARAÇA, NA CIDADE DE JAGUARIBARA/CE.	FONTE	VERSÃO	HORA	MES
	LOCAL:	JAGUARIBARA, CEARÁ	SEINFRA	028.1 COM DESONERAÇÃO	84,44%	47,48%
	CLIENTE:	PREFEITURA MUNICIPAL DE JAGUARIBARA	SINAPI	2026/04 COM DESONERAÇÃO	99,71%	59,74%
			PRÓPRIA	PRÓPRIA	0,00%	0,00%

Mão de Obra	FONTE	UNID	COEFICIENTE	PREÇO UNITÁRIO	TOTAL
I2543	SERVEnte	H	10,00000000	R\$ 18,4600	R\$ 184,6000
TOTAL Mão de Obra:					R\$ 184,6000
VALOR:					502,89

#### 5.5. C0424 BOCA DE BUEIRO SIMPLES TUBULAR D= 80cm (UN)

Serviço	FONTE	UNID	COEFICIENTE	PREÇO UNITÁRIO	TOTAL
C0057	ALVENARIA DE PEDRA ARGAMASSADA (TRAÇO 1:4) C/AGREGADOS PRODUZIDOS (S/TRANSP)	M3	2,62000000	R\$ 435,4200	R\$ 1.140,8004
C1402	FORMA PLANA CHAPA COMPENSADA RESINADA, ESP.= 10mm P/GALERIA E BUEIROS CAPEADOS	M2	9,12000000	R\$ 69,5900	R\$ 634,6608
TOTAL Serviço:					R\$ 1.775,4612
VALOR:					1.775,42

#### 5.6. C0919 CORPO DE BUEIRO SIMPLES TUBULAR D= 80cm (M)

Material	FONTE	UNID	COEFICIENTE	PREÇO UNITÁRIO	TOTAL
I2187	TUBO CONCRETO ARMADO, CLASSE PA-1, DN= 800MM (NBR 8890:2018)	M	1,00000000	R\$ 357,6100	R\$ 357,6100
TOTAL Material:					R\$ 357,6100

Mão de Obra	FONTE	UNID	COEFICIENTE	PREÇO UNITÁRIO	TOTAL
I2391	PEDREIRO	H	0,10000000	R\$ 24,1600	R\$ 2,4160
I2543	SERVEnte	H	0,40000000	R\$ 18,4600	R\$ 7,3840
TOTAL Mão de Obra:					R\$ 9,8000

Serviço	FONTE	UNID	COEFICIENTE	PREÇO UNITÁRIO	TOTAL
C0057	ALVENARIA DE PEDRA ARGAMASSADA (TRAÇO 1:4) C/AGREGADOS PRODUZIDOS (S/TRANSP)	M3	0,38600000	R\$ 435,4200	R\$ 168,0721
C3324	ARGAMASSA DE CIMENTO E AREIA TRAÇO 1:4 COM AREIA PRODUZIDA	M3	0,03000000	R\$ 454,4500	R\$ 13,6335
C1402	FORMA PLANA CHAPA COMPENSADA RESINADA, ESP.= 10mm P/GALERIA E BUEIROS CAPEADOS	M2	0,90000000	R\$ 69,5900	R\$ 62,6310
TOTAL Serviço:					R\$ 244,3366
VALOR:					611,74

#### 5.7. C0406 BOCA DE BUEIRO DUPLO TUBULAR D= 80cm (UN)

Serviço	FONTE	UNID	COEFICIENTE	PREÇO UNITÁRIO	TOTAL
C0057	ALVENARIA DE PEDRA ARGAMASSADA (TRAÇO 1:4) C/AGREGADOS PRODUZIDOS (S/TRANSP)	M3	4,59100000	R\$ 435,4200	R\$ 1.999,0132
C1402	FORMA PLANA CHAPA COMPENSADA RESINADA, ESP.= 10mm P/GALERIA E BUEIROS CAPEADOS	M2	13,39000000	R\$ 69,5900	R\$ 931,8101
TOTAL Serviço:					R\$ 2.930,8233
VALOR:					2.930,76

#### 5.8. C0886 CORPO DE BUEIRO DUPLO TUBULAR D= 80cm (M)

Material	FONTE	UNID	COEFICIENTE	PREÇO UNITÁRIO	TOTAL
I2187	TUBO CONCRETO ARMADO, CLASSE PA-1, DN= 800MM (NBR 8890:2018)	M	2,00000000	R\$ 357,6100	R\$ 715,2200



RELATÓRIO ANALÍTICO - COMPOSIÇÕES DE CUSTOS						
	OBRA:	PAVIMENTAÇÃO EM PEDRA TOSCA COM REJUNTAMENTO NO SÍTIO ARAÇA, NA CIDADE DE JAGUARIBARA/CE.	DATA : 24/04/2026		BDI : 24,33%	
	DESCRIÇÃO:	PAVIMENTAÇÃO EM PEDRA TOSCA COM REJUNTAMENTO NO SÍTIO ARAÇA, NA CIDADE DE JAGUARIBARA/CE.	FORTE	VERSÃO	HORA	MES
	LOCAL:	JAGUARIBARA, CEARÁ	SEINFRA	028.1 COM DESONERAÇÃO	84,44%	47,48%
	CLIENTE:	PREFEITURA MUNICIPAL DE JAGUARIBARA	SINAPI	2026/04 COM DESONERAÇÃO	99,71%	59,74%
			PRÓPRIA	PRÓPRIA	0,00%	0,00%

TOTAL Material: R\$ 715,2200

Mão de Obra	FORTE	UNID	COEFICIENTE	PREÇO UNITÁRIO	TOTAL	
I2391	PEDREIRO	SEINFRA	H	0,20000000	R\$ 24,1600	R\$ 4,8320
I2543	SERVEnte	SEINFRA	H	0,80000000	R\$ 18,4600	R\$ 14,7680

TOTAL Mão de Obra: R\$ 19,6000

Serviço	FORTE	UNID	COEFICIENTE	PREÇO UNITÁRIO	TOTAL	
C0057	ALVENARIA DE PEDRA ARGAMASSADA (TRAÇO 1:4) C/AGREGADOS PRODUZIDOS (S/TRANSP)	SEINFRA	M3	0,77200000	R\$ 435,4200	R\$ 336,1442
C3324	ARGAMASSA DE CIMENTO E AREIA TRAÇO 1:4 COM AREIA PRODUZIDA	SEINFRA	M3	0,06000000	R\$ 454,4500	R\$ 27,2670
C1402	FORMA PLANA CHAPA COMPENSADA RESINADA, ESP. = 10mm P/GALERIA E BUEIROS CAPEADOS	SEINFRA	M2	0,90000000	R\$ 69,5900	R\$ 62,6310

TOTAL Serviço: R\$ 426,0422

VALOR: 1.160,86

**5.9. 100952 TRANSPORTE COM CAMINHÃO CARROCERIA COM GUINDAUTO (MUNCK), MOMENTO MÁXIMO DE CARGA 11,7 TM, EM VIA URBANA PAVIMENTADA, DMT ATÉ 30KM (UNIDADE: TXKM). AF\_02/2026 (TXKM)**

Equipamento Custo Horário	FORTE	UNID	COEFICIENTE	PREÇO UNITÁRIO	TOTAL	
5930	GUINDAUTO HIDRÁULICO, CAPACIDADE MÁXIMA DE CARGA 6200 KG, MOMENTO MÁXIMO DE CARGA 11,7 TM, ALCANCE MÁXIMO HORIZONTAL 9,70 M, INCLUSIVE CAMINHÃO TOCO PBT 16.000 KG, POTÊNCIA DE 189 CV - CHI DIURNO. AF_06/2014	SINAPI	CHI	0,00363040	R\$ 79,38	R\$ 0,28
5928	GUINDAUTO HIDRÁULICO, CAPACIDADE MÁXIMA DE CARGA 6200 KG, MOMENTO MÁXIMO DE CARGA 11,7 TM, ALCANCE MÁXIMO HORIZONTAL 9,70 M, INCLUSIVE CAMINHÃO TOCO PBT 16.000 KG, POTÊNCIA DE 189 CV - CHP DIURNO. AF_06/2014	SINAPI	CHP	0,00966180	R\$ 324,21	R\$ 3,13

TOTAL Equipamento Custo Horário: R\$ 3,41

VALOR: 3,41

**5.10. 100953 TRANSPORTE COM CAMINHÃO CARROCERIA COM GUINDAUTO (MUNCK), MOMENTO MÁXIMO DE CARGA 11,7 TM, EM VIA URBANA PAVIMENTADA, ADICIONAL PARA DMT EXCEDENTE A 30 KM (UNIDADE: TXKM). AF\_02/2026 (TXKM)**

Equipamento Custo Horário	FORTE	UNID	COEFICIENTE	PREÇO UNITÁRIO	TOTAL	
5930	GUINDAUTO HIDRÁULICO, CAPACIDADE MÁXIMA DE CARGA 6200 KG, MOMENTO MÁXIMO DE CARGA 11,7 TM, ALCANCE MÁXIMO HORIZONTAL 9,70 M, INCLUSIVE CAMINHÃO TOCO PBT 16.000 KG, POTÊNCIA DE 189 CV - CHI DIURNO. AF_06/2014	SINAPI	CHI	0,00139160	R\$ 79,38	R\$ 0,11
5928	GUINDAUTO HIDRÁULICO, CAPACIDADE MÁXIMA DE CARGA 6200 KG, MOMENTO MÁXIMO DE CARGA 11,7 TM, ALCANCE MÁXIMO HORIZONTAL 9,70 M, INCLUSIVE CAMINHÃO TOCO PBT 16.000 KG, POTÊNCIA DE 189 CV - CHP DIURNO. AF_06/2014	SINAPI	CHP	0,00370370	R\$ 324,21	R\$ 1,20

TOTAL Equipamento Custo Horário: R\$ 1,31

VALOR: 1,31

**6.1. C3447 LIMPEZA DE PISO EM ÁREA URBANIZADA (M2)**

Mão de Obra	FORTE	UNID	COEFICIENTE	PREÇO UNITÁRIO	TOTAL	
I2543	SERVEnte	SEINFRA	H	0,07500000	R\$ 18,4600	R\$ 1,3845

TOTAL Mão de Obra: R\$ 1,3845

VALOR: 1,38

FRANCISCO RODRIGO SABOIA DA SILVA:60591968371  
Assinado de forma digital por FRANCISCO RODRIGO SABOIA DA SILVA:60591968371



DOCUMENTO ASSINADO DIGITALMENTE  
APONTANDO SUA CÂMERA PARA O QRCODE AO LADO  
PARA VERIFICAR A AUTENTICIDADE DA ASSINATURA  
FRANCISCO DANIEL MACIEL SALDANHA  
DATA: 01/06/2026  
AVANÇADA

# 11. CURVA ABC



DOCUMENTO ASSINADO DIGITALMENTE  
APONTE SUA CAMÉRA PARA O QR CODE AO LADO  
PARA VERIFICAR A AUTENTICIDADE DA ASSINATURA  
FRANCISCO DANIEL MACIEL SALDANHA  
DATA: 01/06/2026

AVANÇADA



AVANÇADA DOCUMENTO ASSINADO DIGITALMENTE  
 APONTE SUA CÂMERA PARA O CÓDIGO DO LADO  
 PARA VERIFICAR A AUTENTICIDADE DA ASSINATURA  
 FRANCISCO DANIEL MACHIEL S. DA SILVA  
 DATA: 01/06/2026

## ORÇAMENTO - CURVA ABC DE SERVIÇOS

OBRA:	PAVIMENTAÇÃO EM PEDRA TOSCA COM REJUNTAMENTO NO SÍTIO ARAÇA, NA CIDADE DE JAGUARIBARARA,CE.			DATA:	24/04/2026	BDI:	24,33%
DESCRIÇÃO:	PAVIMENTAÇÃO EM PEDRA TOSCA COM REJUNTAMENTO NO SÍTIO ARAÇA, NA CIDADE DE JAGUARIBARARA,CE.			FONTE	SEINFRA	VERSÃO	028.1 COM DESONERAÇÃO
LOCAL:	JAGUARIBARA, CE,ARÁ			SINAPI	2026/04 COM DESONERAÇÃO	HORA	84,44%
CLIENTE:	PREFEITURA MUNICIPAL DE JAGUARIBARA			PRÓPRIA		MES	47,48%
							59,74%
							0,00%

CODIGO	DESCRIÇÃO	FONTE	TIPO	UNIDADE	QUANTIDADE	PREÇO UNITÁRIO	PREÇO TOTAL	%	ACUMUL. %	CL
C2885	PAVIMENTAÇÃO EM PEDRA TOSCA C/ REJUNTAMENTO (ASREGADO ADQUIRIDO)	SEINFRA	Serviço	M2	6.308,94	R\$ 89,24	R\$ 563.009,81	44,39%	44,39%	A
C0328	ATERRO C/COMPACTAÇÃO MECÂNICA E CONTROLE, MAT. DE AQUISIÇÃO	SEINFRA	Serviço	M3	2.309,75	R\$ 129,89	R\$ 300.013,43	23,66%	68,05%	B
C2032	REGULARIZAÇÃO MECANIZADA ATÉ 0,40 M. , COMPACTADA P/ PAVIMENTAÇÃO	SEINFRA	Serviço	M2	6.308,94	R\$ 15,79	R\$ 99.618,16	7,85%	75,90%	B
COMP-800565508	ADMINISTRAÇÃO LOCAL- ARAÇA	PRÓPRIA	Serviço	%	100,00	R\$ 939,46	R\$ 93.946,00	7,41%	83,31%	C
C3449	MEIO FIO PRÉ MOLDADO (0,07x0,30x1,00)m C/REJUNTAMENTO	SEINFRA	Serviço	M	2.095,78	R\$ 34,18	R\$ 71.633,76	5,65%	88,96%	C
C0886	CONCRETO NÃO ESTRUTURAL PREPARO MANUAL	SEINFRA	Serviço	M3	73,35	R\$ 625,24	R\$ 45.861,35	3,62%	92,57%	C
100953	TRANSPORTE COM CAMINHÃO CARROÇERIA COM GUINDAUTO (MUNCK), MOMENTO MÁXIMO DE CARGA 11,7 TM, EM VIA URBANA PAVIMENTADA, ADICIONAL PARA DMT EXCEDENTE A 30 KM (UNIDADE: TXKM), AF_02/2026	SINAPI	Serviço	TXKM	9.954,25	R\$ 1,63	R\$ 16.225,43	1,28%	93,85%	C
C0886	CORPO DE BUEIRO DUPL0 TUBULAR D= 80cm	SEINFRA	Serviço	M	8,00	R\$ 1.443,30	R\$ 11.546,40	0,91%	94,76%	C
C3447	LIMPEZA DE PISO EM ÁREA URBANIZADA	SEINFRA	Serviço	M2	6.308,94	R\$ 1,72	R\$ 10.851,38	0,86%	95,62%	C
C1256	ESCAVAÇÃO MANUAL CAMPO ABERTO EM TERRA ATÉ 2M	SEINFRA	Serviço	M3	134,80	R\$ 67,25	R\$ 9.065,30	0,71%	96,33%	C
C0919	CORPO DE BUEIRO SIMPLES TUBULAR D= 80cm	SEINFRA	Serviço	M	10,00	R\$ 760,58	R\$ 7.605,80	0,60%	96,93%	C
C0406	BOCA DE BUEIRO DUPL0 TUBULAR D= 80cm	SEINFRA	Serviço	UN	2,00	R\$ 3.643,81	R\$ 7.287,62	0,57%	97,51%	C
C4992	MOBILIZAÇÃO DE EQUIPAMENTOS EM CAVALO MECÂNICO C/ PRANCHA DE 3 EIXOS	SEINFRA	Serviço	KM	1.150,00	R\$ 6,18	R\$ 7.107,00	0,56%	98,07%	C
C4993	DESMOBILIZAÇÃO DE EQUIPAMENTOS EM CAVALO MECÂNICO C/ PRANCHA DE 3 EIXOS	SEINFRA	Serviço	KM	1.150,00	R\$ 6,18	R\$ 7.107,00	0,56%	98,63%	C
100952	TRANSPORTE COM CAMINHÃO CARROÇERIA COM GUINDAUTO (MUNCK), MOMENTO MÁXIMO DE CARGA 11,7 TM, EM VIA URBANA PAVIMENTADA, DMT ATÉ 30KM (UNIDADE: TXKM), AF_02/2026	SINAPI	Serviço	TXKM	1.523,62	R\$ 4,24	R\$ 6.460,15	0,51%	99,14%	C
C0424	BOCA DE BUEIRO SIMPLES TUBULAR D= 80cm	SEINFRA	Serviço	UN	2,00	R\$ 2.207,38	R\$ 4.414,76	0,35%	99,49%	C
C0096	REATERRO APILADO	SEINFRA	Serviço	M3	55,40	R\$ 61,00	R\$ 3.379,40	0,27%	99,75%	C
C1937	PLACAS PADRÃO DE OBRA	SEINFRA	Serviço	M2	12,00	R\$ 228,03	R\$ 2.736,36	0,22%	99,97%	C
C2872	LOCAÇÃO DA OBRA COM AUXÍLIO TOPOGRÁFICO (ÁREA >5000 M2)	SEINFRA	Serviço	HA	0,63	R\$ 637,45	R\$ 401,59	0,03%	100,00%	C

Subtotal até 100,00%: R\$ 1.268.270,70  
 Outros R\$ 0,00  
 Valor total do Orçamento R\$ 1.268.270,70

FRANCISCO Assinado de forma digital por FRANCISCO RODRIGO SABOIA DA SILVA:605919 DA SILVA:6059196837



# 11. RELATÓRIO FOTOGRAFICO



DOCUMENTO ASSINADO DIGITALMENTE  
APONTE SUA CÂMERA PARA O QR CODE AO LADO  
PARA VERIFICAR A AUTENTICIDADE DA ASSINATURA  
FRANCISCO DANIEL MACIEL SALDANHA  
DATA: 01/06/2026

AVANÇADA



**PREFEITURA MUNICIPAL DE JAGUARIBARA**

SECRETARIA DE INFRAESTRUTURA E URBANISMO

Centro Administrativo Porcino Maia – Av. Bezerra de Menezes, 350 – Centro – Cep: 63490 - 000

CNPJ: 07.442.981/0001-76

### Relatório Fotográfico Antes do Início da Obra

**OBRA: PAVIMENTAÇÃO EM PEDRA TOSCA COM REJUNTAMENTO NA  
COMUNIDADE DO ARAÇÁ, NO MUNICÍPIO DE JAGUARIBARA -CE.**



FOTO 01



FOTO 02

Avenida Bezerra de Menezes, 350 - Centro - Jaguaribara - CEP: 63490 - 000

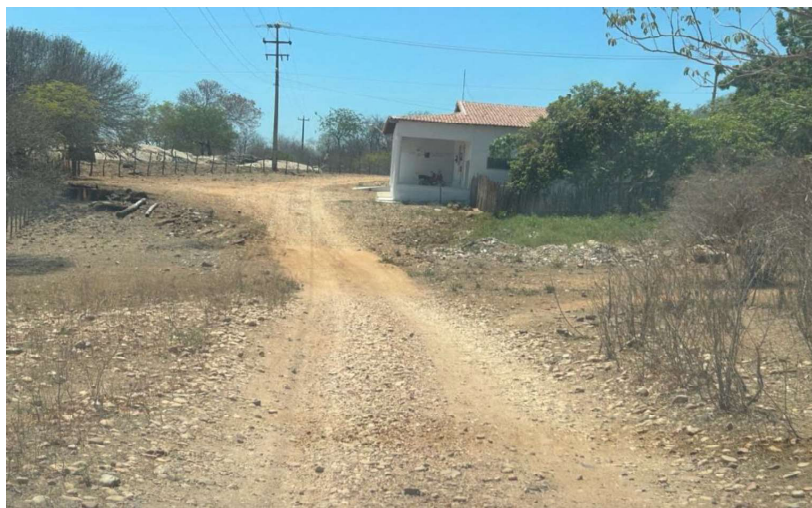
Estado do Ceará



DOCUMENTO ASSINADO DIGITALMENTE  
APONTE SUA CÂMERA PARA O QR CODE AO LADO  
PARA VERIFICAR A AUTENTICIDADE DA ASSINATURA  
FRANCISCO DANIEL MACHIEL SALDANHA  
DATA: 01/06/2026  
AVANÇADA



**PREFEITURA MUNICIPAL DE JAGUARIBARA**

SECRETARIA DE INFRAESTRUTURA E URBANISMO

Centro Administrativo Porcino Maia – Av. Bezerra de Menezes, 350 – Centro – Cep: 63490 - 000

CNPJ: 07.442.981/0001-76

### Relatório Fotográfico Antes do Início da Obra

#### OBRA: PAVIMENTAÇÃO EM PEDRA TOSCA COM REJUNTAMENTO NA COMUNIDADE DO ARAÇÁ, NO MUNICÍPIO DE JAGUARIBARA -CE.



FOTO 03



FOTO 04

Avenida Bezerra de Menezes, 350 - Centro - Jaguaribara - CEP: 63490 - 000

Estado do Ceará



DOCUMENTO ASSINADO DIGITALMENTE  
APONTE SUA CÂMERA PARA O QR CODE AO LADO  
PARA VERIFICAR A AUTENTICIDADE DA ASSINATURA  
FRANCISCO DANIEL MACHIEL SALDANHA  
DATA: 01/06/2026  
AVANÇADA



**PREFEITURA MUNICIPAL DE JAGUARIBARA**

SECRETARIA DE INFRAESTRUTURA E URBANISMO

Centro Administrativo Porcino Maia – Av. Bezerra de Menezes, 350 – Centro – Cep: 63490 - 000

CNPJ: 07.442.981/0001-76

### Relatório Fotográfico Antes do Início da Obra

#### OBRA: PAVIMENTAÇÃO EM PEDRA TOSCA COM REJUNTAMENTO NA COMUNIDADE DO ARAÇÁ, NO MUNICÍPIO DE JAGUARIBARA -CE.



FOTO 05



FOTO 06

Avenida Bezerra de Menezes, 350 - Centro - Jaguaribara - CEP: 63490 - 000

Estado do Ceará

FRANCISCO  
RODRIGO  
SABOIA DA  
SILVA:605919  
68371

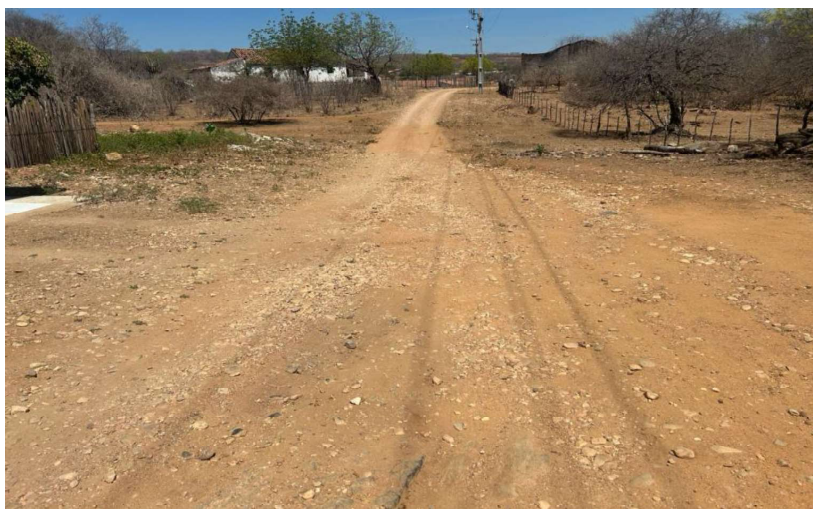
Assinado de forma  
digital por  
FRANCISCO  
RODRIGO SABOIA  
DA  
SILVA:60591968371



DOCUMENTO ASSINADO DIGITALMENTE  
APONTE SUA CÂMERA PARA O QR CODE AO LADO  
PARA VERIFICAR A AUTENTICIDADE DA ASSINATURA  
FRANCISCO DANIEL MACIEL SALDANHA  
DATA: 01/06/2026  
AVANÇADA