

NOTAS INFORMATIVAS

- LIMPEZA GERAL DA ÁREA LIVRE DO TERRENO.
- REMOÇÃO DE SALITRE DAS ALVENARIAS E PREPARAÇÃO PARA RECEBIMENTO DE PINTURA EM TODO O COLEGIO.
- TROCAR GARDE DE FERRO DA FACHADA PRINCIPAL POR GRADIL BRANCO.
- APLICAÇÃO DE ZARCÃO E PINTURA DAS GRADES DA SECRETÁRIA E COZINHA.
- INSTALAÇÃO DE PISO CERÂMICO BRANCO 60X60 CM NOS AMBIENTES DEFINIDOS EM PROJETO.
- SUBSTITUIÇÃO DO PISO INDUSTRIAL EXISTENTE NO PÁTIO COBERTO.
- TROCA DO REVESTIMENTO CERÂMICO DAS PAREDES DA COZINHA, DEPÓSITO 2, DESPENSA E BANHEIROS NOVOS POR CERÂMICA BRANCA 60X60 CM.
- REDIMENSIONAMENTO E ADEQUAÇÃO DA FOSSA E DO SUMIDOURO EXISTENTES.
- DEMOLIÇÃO TOTAL DO ALMOXARIFADO E FECHAMENTO DA CISTERNA.
- DEMOLIÇÃO COMPLETA DA SALA DE LEITURA EXISTENTE.
- CONSTRUÇÃO DE 8 NOVAS SALAS, INCLUINDO SALAS DE AULA, SALA DOS PROFESSORES COM BANHEIRO E SALA DE LEITURA.
- CONSTRUÇÃO DE NOVOS BANHEIROS PARA A CRECHE E O ENSINO FUNDAMENTAL, INCLUINDO UM BANHEIRO ACESSÍVEL (WC PCD).
- SUBSTITUIÇÃO E INSTALAÇÃO DE CORRIMÃOS NAS RAMPAS, CONFORME INDICAÇÃO EM PLANTA.
- SUBSTITUIÇÃO DE TODAS AS PORTAS DE MADEIRA E FERRO POR PORTAS EM ALUMÍNIO, DE ACORDO COM O QUADRO DE ESQUADRIAS.
- ADICIONAR GRADE DE ALUMÍNIO NAS PORTAS DE JANELAS DOS SEGUINTE AMBIENTES: MULTIMEIOS E LABORATÓRIO.
- FECHAMENTO DAS ABERTURAS DE COBOGÓS PARA A INSTALAÇÃO DE JANELAS EM ALUMÍNIO COM VIDRO, CONFORME O QUADRO DE ESQUADRIAS.
- INSTALAÇÃO DE CALHAS, CONFORME O PROJETO DE COBERTA.
- INSTALAÇÃO DE DIVISÓRIAS E BANCADAS DOS BANHEIROS EM GRANITO, CONFORME ESPECIFICAÇÕES DA PLANTA BAIXA.
- INSTALAÇÃO DE FORRO EM PVC NOS AMBIENTES SEM FORRO, DE ACORDO COM O QUADRO DE PÉ-DIREITO.
- CONSTRUÇÃO DE LAJE NOS BANHEIROS PARA SUPORTE DAS CAIXAS D'ÁGUA.
- CONSTRUÇÃO DE DOIS COMPARTIMENTOS PARA INSTALAÇÃO DE CAIXAS D'ÁGUA AO NÍVEL DO SOLO, CONFORME PLANTA PROPOSTA.

MAPA DE SITUAÇÃO



COORDENADA UTM CENTRAL:
483384.80 m E
9456495.64 m S

NOTAS

- COTAS EM METROS; – CONFERIR MEDIDAS, ABERTURAS, NÍVEIS E PRUMOS NO LOCAL; – ESSA PRANCHA DEVE SER IMPRESSA COLORIDA;
– COTAS DE NÍVEL EM METROS; – MEDIDAS EM COTA PREVALECEM SOBRE O DESENHO;

FOLHA

01 / 12

RESPONSÁVEL WARNEY RABELO	CREA/CE 352857	COD. DO PROJETO 0000	PROJETO REFORMA E AMPLIAÇÃO	CONTEÚDO DA PRANCHA NOTAS INFORMATIVAS	ESCALA INDICADA	TRABALHO DESENVOLVIDO POR: DEP. DE CONVÊNIOS E PROJETOS  PREFEITURA DE QUIXADÁ
DESENHO VITÓRIA LIMA	DATA 10/2025	FASE EXECUTIVO	ENDEREÇO DOM MAURÍCIO, DISTRITO DE QUIXADÁ – CE	REVISÃO 01		

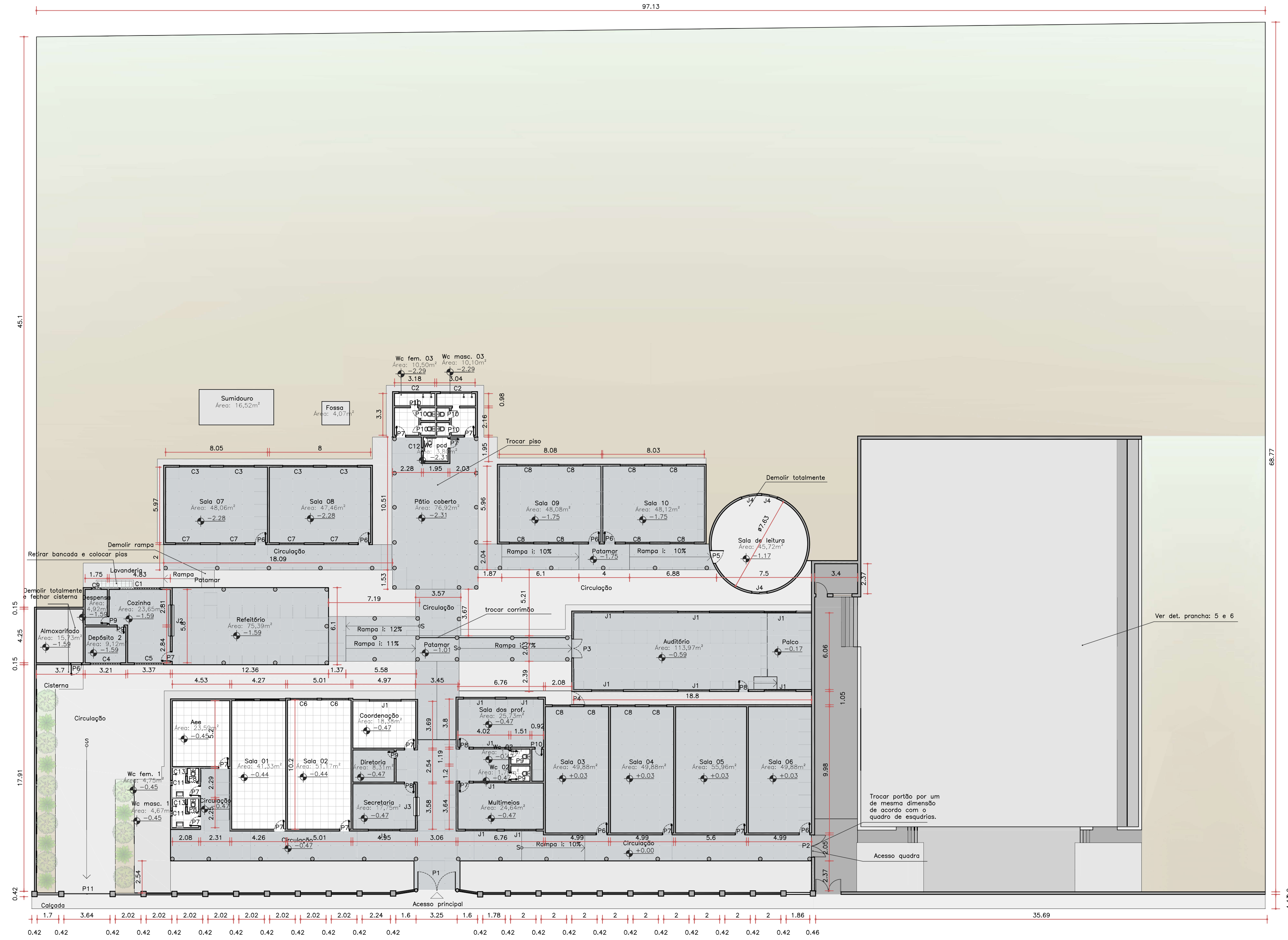
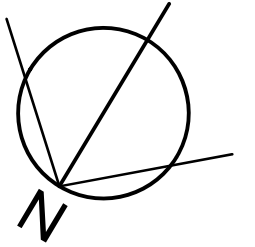

PLANTA BAIXA EXISTENTE
ESC. 1:200

QUADRO DE ESQUADRIAS				
PORTAS				
LEGENDA	LARGURA (m)	ALTURA (m)	PEITORIL (m)	OBSERVAÇÕES
P1	3,00	2,00	-	Portão grade; 2 folhas
P2	1,79	2,25	-	Portão de ferro; 2 folhas de giro
P3	1,50	2,10	-	Porta de madeira; 2 folhas de giro
P4	1,04	1,85	-	Portão de ferro; 1 folha de giro
P5	1,02	2,10	-	Portão de ferro; 1 folha de giro
P6	0,90	2,13	-	Portão de ferro; 1 folha de giro
P7	0,80	2,10	-	Porta de madeira; 1 folha de giro
P8	0,60	2,10	-	Porta de plástico sanfonada; 1 folha
P9	0,60	2,10	-	Porta de madeira; 1 folha de giro
P10	0,57	1,49	0,36	Porta de madeira; 1 folha de giro
P11	3,64	2,00	-	Portão grade; 2 folhas
JANELAS				
LEGENDA	LARGURA (m)	ALTURA (m)	PEITORIL (m)	OBSERVAÇÕES
J1	2,50	1,50	1,00	Janela Basculante; ferro + vidro
J2	2,46	1,35	1,00	gradil de ferro ; 1 folha
J3	1,46	1,36	1,06	Gradil de ferro
J4	1,20	1,20	0,90	Janela de vidro + alumínio; 2 folhas de correr
COBOGOS				
LEGENDA	LARGURA (m)	ALTURA (m)	PEITORIL (m)	OBSERVAÇÕES
C1	3,20	0,45	1,70	Concreto Pré - Moldado
C2	2,49	0,50	2,00	Concreto Pré - Moldado
C3	2,42	1,62	1,06	Concreto Pré - Moldado
C4	2,41	0,45	1,70	Concreto Pré - Moldado
C5	2,33	1,00	1,30	Concreto Pré - Moldado
C6	2,13	1,93	1,06	Concreto Pré - Moldado
C7	1,96	1,05	1,64	Concreto Pré - Moldado
C8	1,93	1,64	1,78	Concreto Pré - Moldado
C9	0,75	0,60	1,70	Concreto Pré - Moldado
C10	0,70	0,30	2,34	Concreto Pré - Moldado
C11	0,40	0,20	2,26	Concreto Pré - Moldado
C12	0,30	0,30	2,33	Concreto Pré - Moldado
C13	0,19	0,33	2,25	Concreto Pré - Moldado
C14	1,48	1,93	1,06	Concreto Pré - Moldado

QUADRO DE P.D + MATERIAL - EXISTENTE		
AMBIENTE	P.D	MATERIAL
SALA 01	2,71/4,18*	TELHA
SALA 02	2,71/4,18*	TELHA
SALA 03	2,89/4,31*	TELHA
SALA 04	2,89/4,31*	TELHA
SALA 05	2,90	PVC
SALA 06	2,90	PVC
WC MASC. 1	2,95	LAJE

WC FEM. 1	2,95	LAJE
SALA AEE	2,69	GESSO
DIRETORIA	2,90	PVC
SECRETARIA	2,71/4,18*	TELHA
COORDENAÇÃO	2,90	PVC
SALA DOS PROF.	2,71/4,18*	TELHA
WC 02	2,95	LAJE
WC 02	2,95	LAJE
MULTIMEIOS	2,71/4,18*	TELHA

DEPÓSITO 1	2,71/4,18*	TELHA
AUDITÓRIO	3,26/4,15*	TELHA
REFEITÓRIO	2,26/4,26*	TELHA
COZINHA	2,26/4,26*	TELHA
DESPENSA	2,26/4,26*	TELHA
DEPÓSITO 2	2,91	PVC
ALMOXARIFADO	2,59/3,51*	TELHA
SALA 07	3,27/4,27*	TELHA
SALA 08	3,27/4,27*	TELHA

SALA 09	3,73/4,68*	TELHA
SALA 10	3,73/4,68*	TELHA
SALA DE LEITURA	2,77/3,95*	TELHA
PÁTIO COBERTO	3,33/4,20*	TELHA
WC PCD	3,33/4,20*	TELHA
WC FEM 3	3,33/4,20*	TELHA
WC MASC 3	3,33/4,20*	TELHA

NOTAS
 - COTAS EM METROS; - CONFERIR MEDIDAS, ABERTURAS, NÍVEIS E PRUMOS NO LOCAL;
 - COTAS DE NÍVEL EM METROS; - MEDIDAS EM COTA PREVALECEM SOBRE O DESENHO;
 - ESSA PRANCHA DEVE SER IMPRESSA COLORIDA;

SECRETARIA DE PLANEJAMENTO E FINANÇAS

PROJETO REFORMA E AMPLIAÇÃO	OBRA ESCOLA ANTÔNIO MARTINS ALMEIDA	CAU/CE AXXXXXX-X	FOLHA 02
ENDEREÇO DOM MAURÍCIO DISTRITO, QUIXADÁ - CE 63.900-000	DESENHADO VITÓRIA LIMA	PROJETADO WARNEY RABELO	DATA 09/2025
CONTEÚDO DA PRANCHA PLANTA CHAVE EXISTENTE	VERIFICADO -	ESCALA INDICADA	REVISÃO 01

TRABALHO DESENVOLVIDO POR:
SECRETARIA DE PLANEJAMENTO E FINANÇAS
 INSTITUIÇÃO DE ENSINO SUPERIOR DE QUIXADÁ

ARQUIVO ESCOLA ANTÔNIO MARTINS DE ALMEIDA.DWG

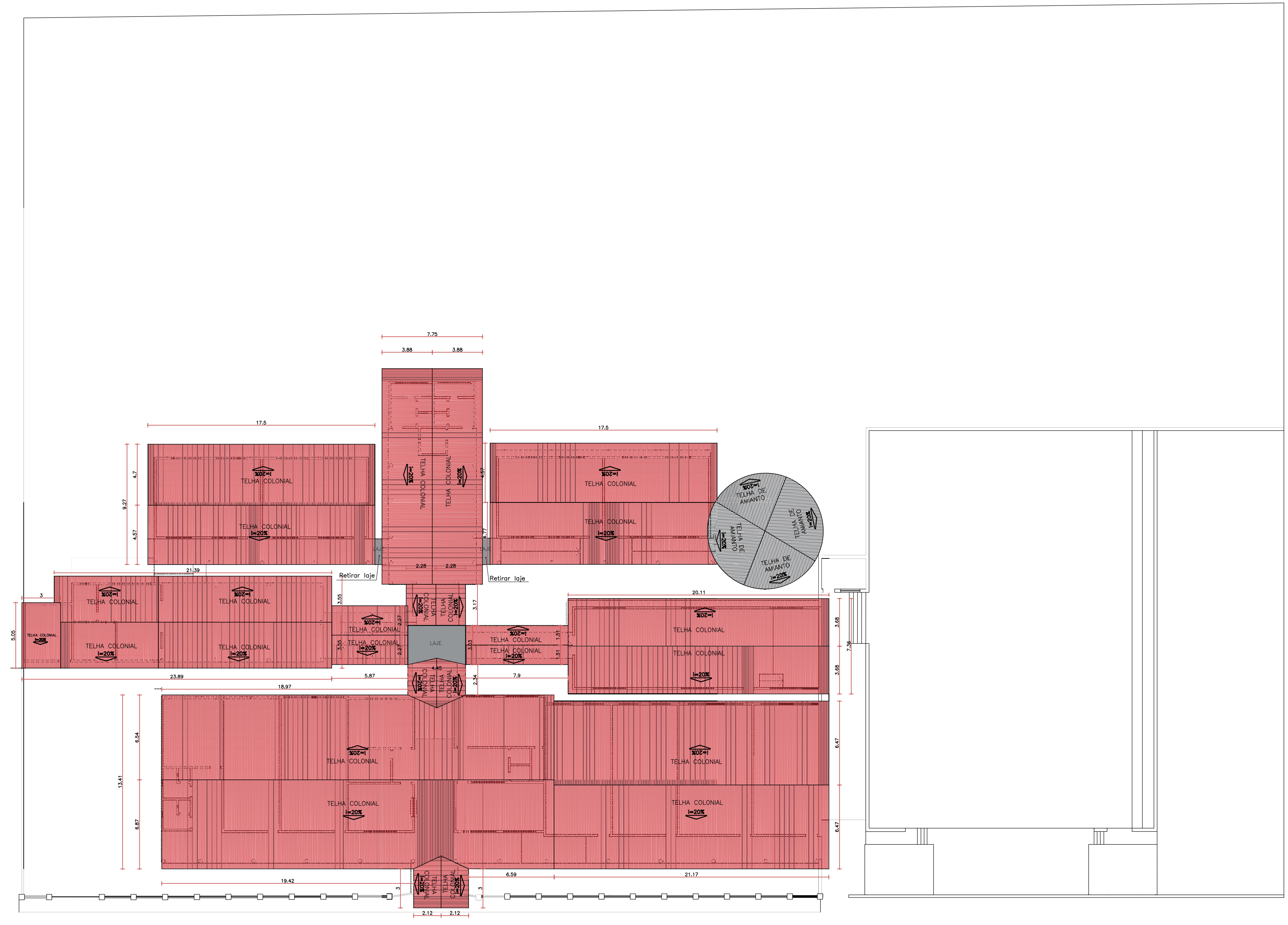
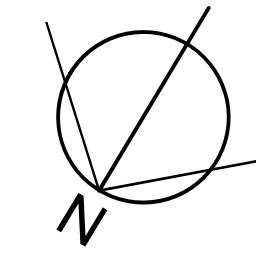

PLANTA DE COBERTA – EXISTENTE
ESC. 1:200

NOTAS
 - COTAS EM METROS; - CONFERIR MEDIDAS, ABERTURAS, NIVEIS E PRUMOS NO LOCAL;
 - COTAS DE NIVEL EM METROS; - MEDIDAS EM COTA PREVALECEM SOBRE O DESENHO;
 - ESSA PRANCHA DEVE SER IMPRESSA COLORIDA;

SECRETARIA DE PLANEJAMENTO E FINANÇAS		TRABALHO DESENVOLVIDO POR:	
PROJETO	REFORMA E AMPLIAÇÃO	OBRA	ESCOLA ANTÔNIO MARTINS ALMEIDA
DESENHADO	VITÓRIA LIMA	CAU/CE	AXXXXXX-X
PROJETADO	WARNEY RABELO	CREA/CE	352857
VERIFICADO	-	ESCALA	INDICADA
CONTEÚDO DA PRANCHA	COBERTA EXISTENTE	ESCALA	INDICADA
DATA	09/2025	FOLHA	03 / 12
COORDENADOR DO PROJETO	0000	REVISÃO	01
FASE	EXECUTIVO		

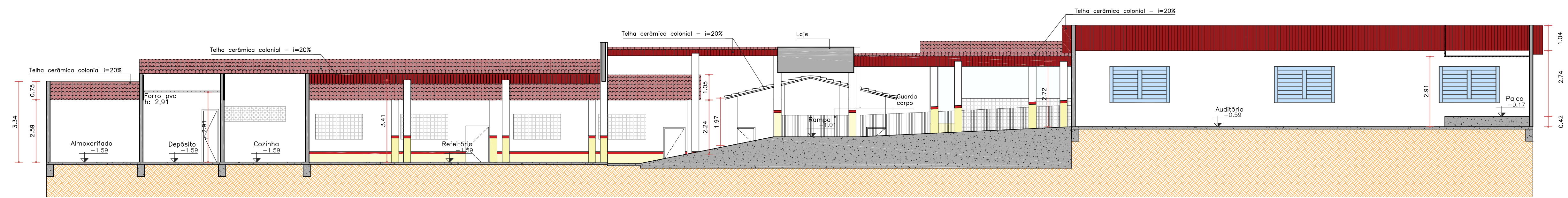

CORTE B - EXISTENTE
ESC. 1:100

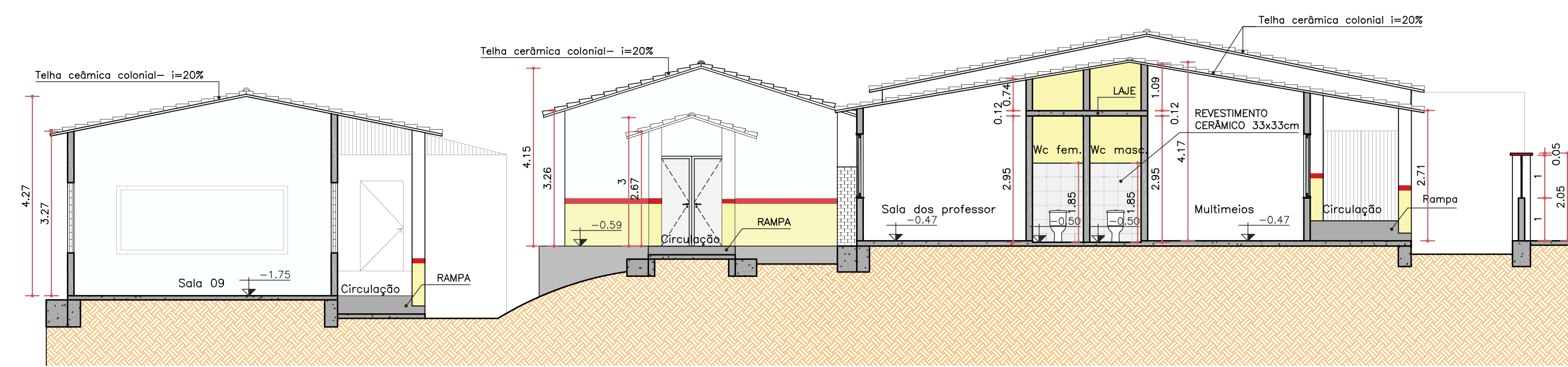

CORTE B - EXISTENTE
ESC. 1:100

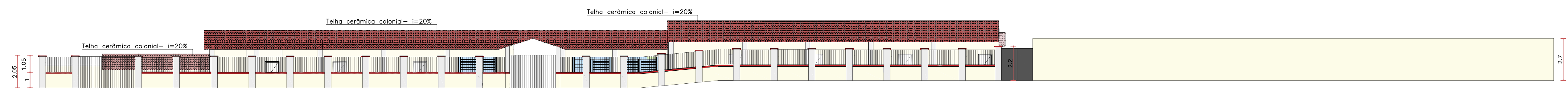

FACHADA EXISTENTE
ESC. 1:150

NOTAS
 - COTAS EM METROS; - CONFERIR MEDIDAS, ABERTURAS, NIVEIS E PRUMOS NO LOCAL;
 - COTAS DE NIVEL EM METROS; - MEDIDAS EM COTA PREVALECEM SOBRE O DESENHO;
 - ESSA PRANCHA DEVE SER IMPRESSA COLORIDA;

SECRETARIA DE PLANEJAMENTO E FINANÇAS		TRABALHO DESENVOLVIDO POR:	
PROJETO	REFORMA E AMPLIAÇÃO	OBRA	ESCOLA ANTÔNIO MARTINS ALMEIDA
DESENHADO	VITÓRIA LIMA	CAU/CE	AXXXXXX-X
PROJETADO	WARNEY RABELO	CREA/CE	352857
VERIFICADO	-	ESCALA	INDICADA
CONTEÚDO DA PRANCHA	CORTES EXISTENTES	DATA	09/2025
		REV. Nº	01
		FASE	EXECUTIVO
		FOLHA	04 / 12
		COO. DO PROJETO	0000

ARQUIVO ESCOLA ANTÔNIO MARTINS DE ALMEIDA.DWG

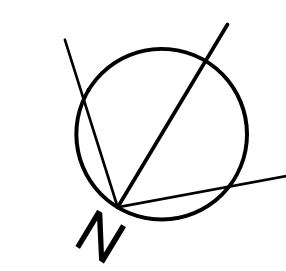

PLANTA CHAVE
SEM ESCALA

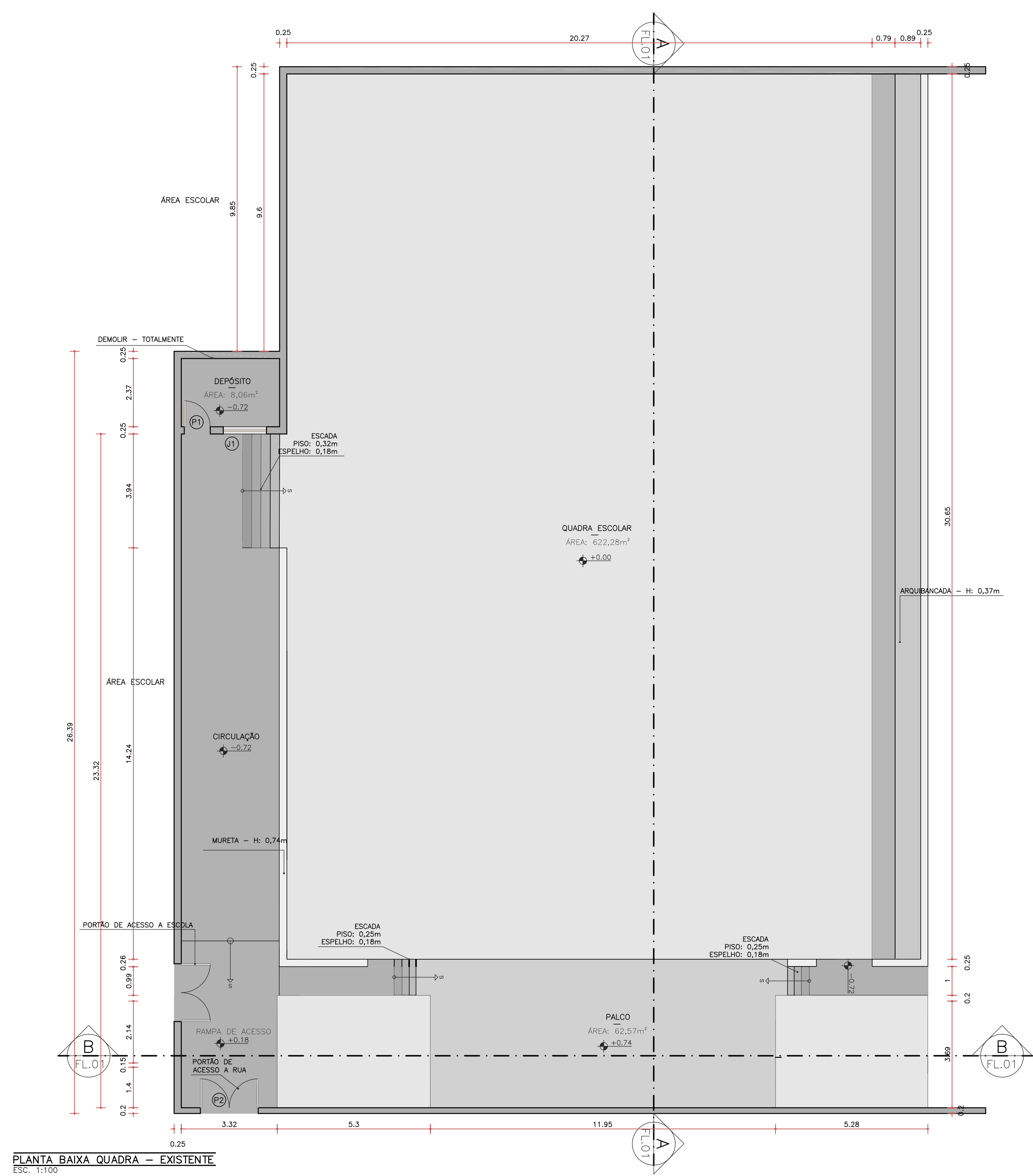

PLANTA BAIXA QUADRA – EXISTENTE
ESC: 1:100

NOTAS INFORMATIVAS

- REALIZAR PINTURA NO PISO;
- REALIZAR PINTURA EXTERNA COMPLETA;
- ADICIONAR TRAVES COM REDE;
- ADICIONAR TABELA DE BASQUETE COM ESTRUTURA;
- ADICIONAR KIT DE VÔLEI;
- ADICIONAR COBERTA COM ESTRUTURA METÁLICA;
- ADICIONAR REFLETORES – 4UND – CADA LADO
- ADICIONAR REFLETORES – 6UND. TOTAL;
- ADICIONAR ALAMBRADOS E PORTÕES DE ACESSO;
- COMPLETAR MURETA ENTORNO DA QUADRA;
- NIVELAR (QUEBRAR) ESCADA PRÓXIMA A DEPÓSITO;
- REGULARIZAR NIVEL DA RAMPA DE ACESSO
- REFAZER VESTIÁRIOS – SEGUNDO PROJETO – SEM APROVEITAMENTO (DEMOLIÇÃO PARA REFAZER).
- DEMOLIÇÃO DO DEPÓSITO

OBSERVAÇÃO: SEGUIR PROJETO DE PROPOSTA PARA REALIZAR AS MODIFICAÇÕES.

QUADRO DE ESQUADRIAS				
PORTAS				
LEGENDA	ALTURA (m)	LARGURA (m)	PEITORIL (m)	OBSERVAÇÕES
PORTAS				
P1	1,90	0,90	–	1FL., MADEIRA, GIRO
P2	2,00	2,00	–	2FL., FERRO, GIRO
JANELA E COBOGÓ				
J1	1,10	1,50	0,86	1FL., MADEIRA, GIRO PARA CIMA

NOTAS
 – COTAS EM METROS; – CONFERIR MEDIDAS, ABERTURAS, NIVEIS E PRUMOS NO LOCAL;
 – COTAS DE NÍVEL EM METROS; – MEDIDAS EM COTA PREVALECEM SOBRE O DESENHO;
 – ESSA PRANCHA DEVE SER IMPRESSA COLORIDA;

SECRETARIA DE PLANEJAMENTO E FINANÇAS | TRABALHO DESENVOLVIDO POR:
REFORMA E AMPLIAÇÃO | **ESCOLA ANTÔNIO MARTINS ALMEIDA** | **UNIVERSIDADE DE QUIXADÁ**

PROJETO	DESENHADO	CAU/CE	FOLHA	05	12
ENDEREÇO	PROJETADO	CREA/CE	DATA	09/2025	0000
DOM MAURÍCIO	WARNEY RABELO	352857	REVISÃO	01	EXECUTIVO
DISTRITO, QUIXADÁ – CE	VERIFICADO	INDICADA	FASE		
63.900-000	–	–			
CONTEÚDO DA PRANCHA	ESCALA				
QUADRA EXISTENTE	–				

ARQUIVO ESCOLA ANTÔNIO MARTINS DE ALMEIDA.DWG

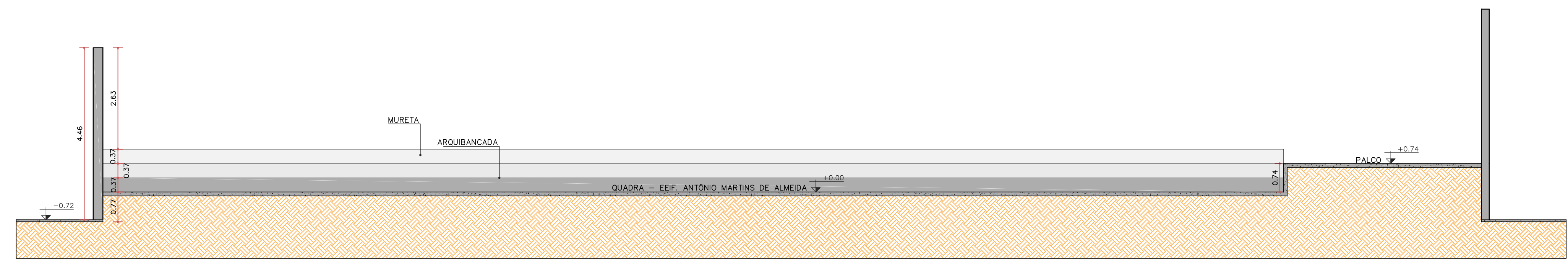

CORTE A - QUADRA EXISTENTE
ESC. 1:75

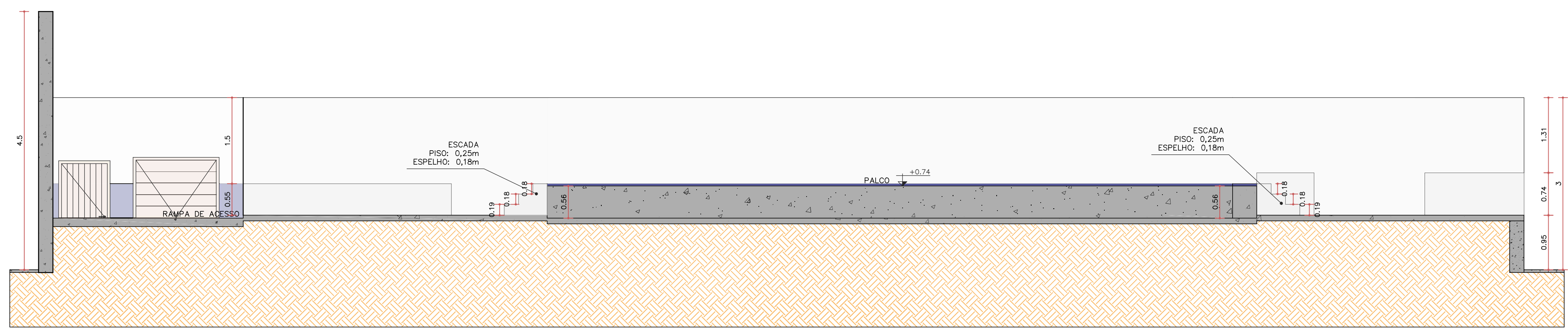

CORTE B - QUADRA EXISTENTE
ESC. 1:50

NOTAS
 - COTAS EM METROS;
 - COTAS DE NÍVEL EM METROS;
 - ESSA PRANCHA DEVE SER IMPRESSA COLORIDA;
 - CONFERIR MEDIDAS, ABERTURAS, NÍVEIS E PRUMOS NO LOCAL;
 - MEDIDAS EM COTA PREVALECEM SOBRE O DESENHO;

SECRETARIA DE PLANEJAMENTO E FINANÇAS		TRABALHO DESENVOLVIDO POR:	
PROJETO	REFORMA E AMPLIAÇÃO	OBRA	ESCOLA ANTONIO MARTINS ALMEIDA
ENFEREJO	DOM MAURÍCIO	DESENHADO	VITÓRIA LIMA
DISTRITO	QUIXADÁ - CE	PROJETADO	WARNEY RABELO
63.900-000		VERIFICADO	-
CONTÉUDO DA PRANCHA	CORTES QUADRA EXISTENTE	CAU/CE	AXXXXXX-X
		CREA/CE	352857
		DATA	09/2025
		COORD. DO PROJETO	0000
		ESCALA	INDICADA
		REVISÃO	01
		FASE	EXECUTIVO