

**PLANTA DE BAIXA ATUAL**  
ESC. 1:100

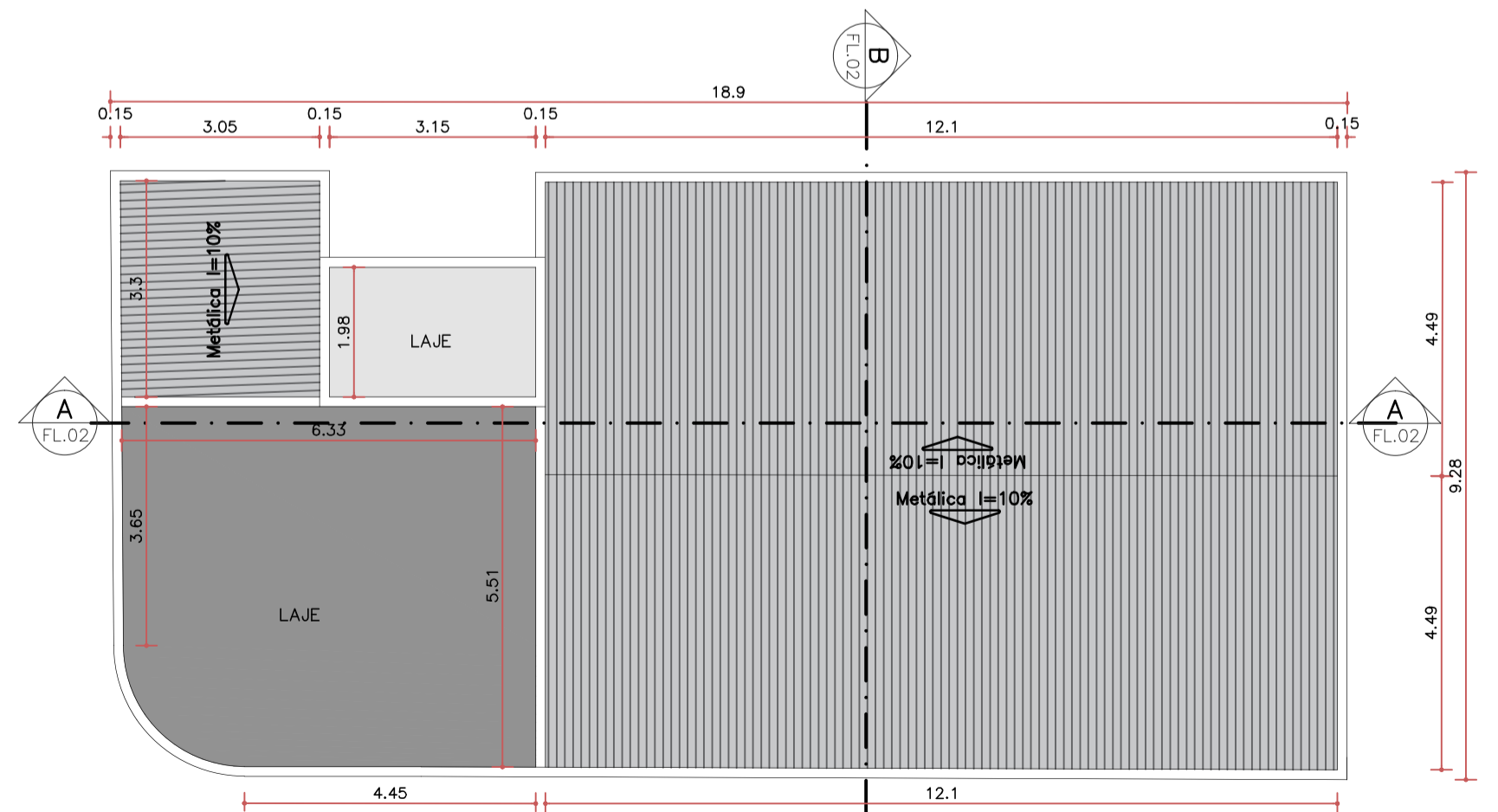

**PLANTA DE COBERTA ATUAL**  
ESC. 1:100

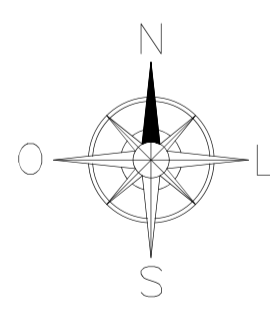

QUADRO DE ESQUADRIAS – PORTAS				
ID	LARG.	ALT.	PEIT.	OBSERVAÇÕES
P1	0,80	2,10	–	PORTA DE MADEIRA
P2	1,25	2,10	–	PORTA DE MADEIRA
P3	0,60	2,10	–	PORTA DE MADEIRA
P4	2,52	2,10	–	PORTA DE VIDRO
P5	2,00	2,00	–	PORTA DE VIDRO
P6	1,65	2,00	–	PORTA DE VIDRO
P7	1,84	2,10	–	PORTÃO DE FERRO
P8	0,80	1,87	–	PORTÃO DE FERRO

QUADRO DE ESQUADRIAS – JANELAS				
ID	LARG.	ALT.	PEIT.	OBSERVAÇÕES
J1	2,00	1,10	1,00	JANELA DE VIDRO 2 FOLHAS
J2	1,20	1,10	1,00	JANELA DE VIDRO 2 FOLHAS
J3	0,75	2,00	0,10	JANELA BASCULANTE
J4	1,26	2,00	0,10	JANELA BASCULANTE
J5	1,25	0,50	1,60	JANELA DE ALUMINIO
J6	1,57	0,50	1,60	JANELA DE VIDRO 2 FOLHAS

NOTAS  
 – COTAS EM METROS;  
 – COTAS DE NIVEL EM METROS;  
 – ESSA PRANCHA DEVE SER IMPRESSA COLORIDA;  
 – CONFERIR MEDIDAS, ABERTURAS, NÍVEIS E PRUMOS NO LOCAL;  
 – MEDIDAS EM COTA PREVALECEM SOBRE O DESENHO;

**SECRETARIA DE PLANEJAMENTO E FINANÇAS** TRABALHO DESENVOLVIDO POR:

PROJETO <b>REFORMA E AMPLIAÇÃO</b>	OBRA <b>CRAS – BRUNA QUEIROZ</b>	DESENHADO <b>CARLOS CARDOSO</b>	CAU/CE <b>AXXXXXX-X</b>	FOLHA <b>01</b>	05
ENDEREÇO <b>R. RAQUEL DE QUEIROZ CEDRO VELHO, QUIXADÁ 63.900-000</b>	PROJETADO <b>ENG. ÂNGELO MAX</b>	VERIFICADO <b>ARQ. IONARA LOIS</b>	CREA/CE <b>370772</b>	DATA <b>12/2025</b>	COD. DO PROJETO <b>0000</b>
CONTEÚDO DA PRANCHA <b>PL. BAIXA / COBERTA ATUAL</b>	ESCALA <b>INDICADA</b>	REVISÃO <b>01</b>	FASE <b>EXECUTIVO</b>		

ARQUIVO CRAS.DWG

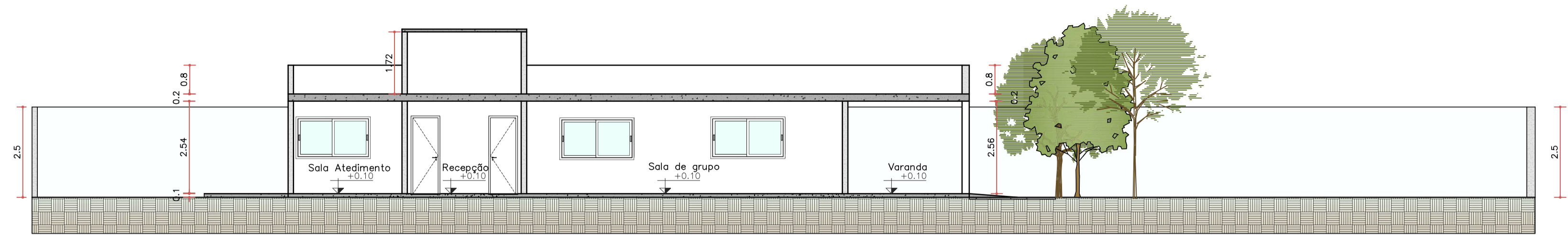

**CORTE AA**  
ESC. 1:100

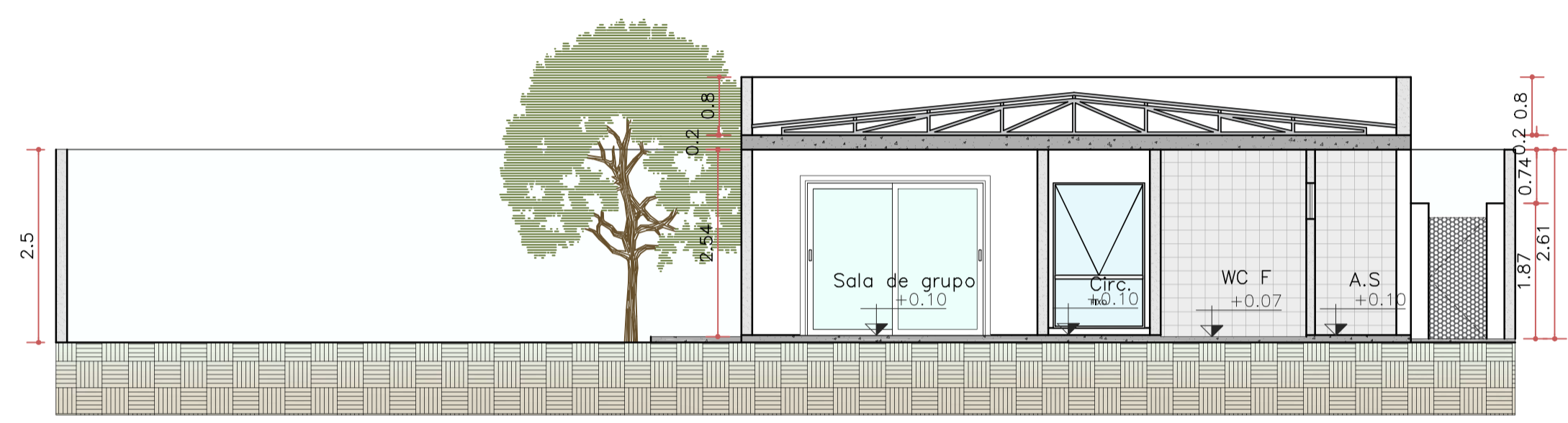

**CORTE BB**  
ESC. 1:75



**FACHADA FRONTAL ATUAL**  
ESC. 1:50

- NOTAS
- COTAS EM METROS;
  - COTAS DE NÍVEL EM METROS;
  - ESSA PRANCHA DEVE SER IMPRESSA COLORIDA;
  - CONFERIR MEDIDAS, ABERTURAS, NÍVEIS E PRUMOS NO LOCAL;
  - MEDIDAS EM COTA PREVALECEM SOBRE O DESENHO;

Documento assinado digitalmente  
**gov.br** ANGELO MAX BRITO BEZERRA  
Data: 14/04/2026 11:08:31-0300  
Verifique em <https://validar.it.gov.br>

<b>SECRETARIA DE PLANEJAMENTO E FINANÇAS</b>		TRABALHO DESENVOLVIDO POR:	
PROJETO <b>REFORMA E AMPLIAÇÃO</b>	OBRA <b>CRAS – BRUNA QUEIROZ</b>	CAU/CE <b>AXXXXXX-X</b>	FOLHA <b>02</b> / <b>05</b>
ENDEREÇO <b>R. RAQUEL DE QUEIROZ CEDRO VELHO, QUIXADÁ 63.900-000</b>	DESENHADO <b>CARLOS CARDOSO</b>	CREA/CE <b>370772</b>	COD. DO PROJETO <b>0000</b>
CONTEÚDO DA PRANCHA <b>CORTES / FACHADA ATUAL</b>	PROJETADO <b>ENG. ÂNGELO MAX</b>	ESCALA <b>INDICADA</b>	REVISÃO <b>01</b>
	VERIFICADO <b>ARQ. IONARA LOIS</b>	FASE <b>EXECUTIVO</b>	

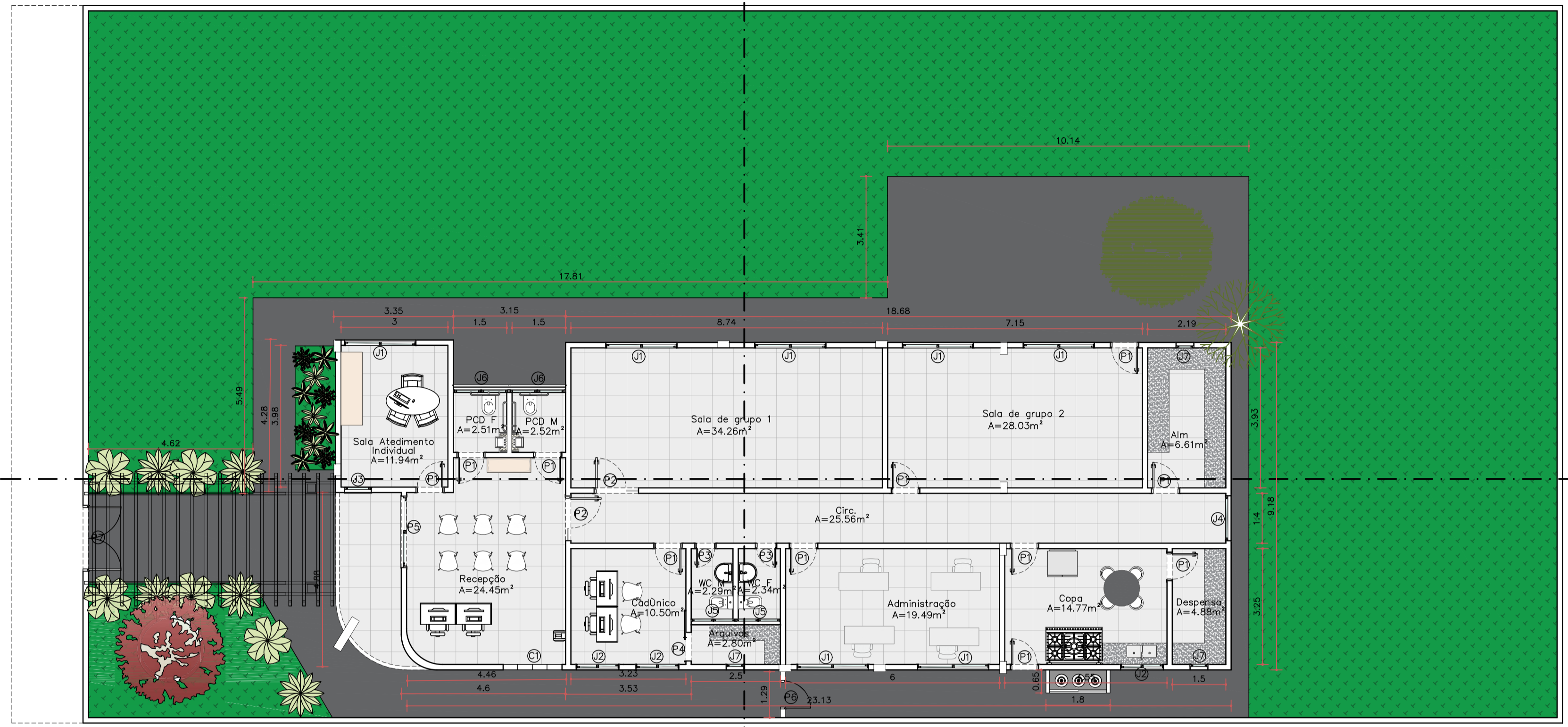
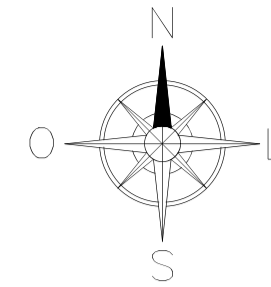

**PLANTA DE BAIXA PROPOSTA**  
ESC. 1:100

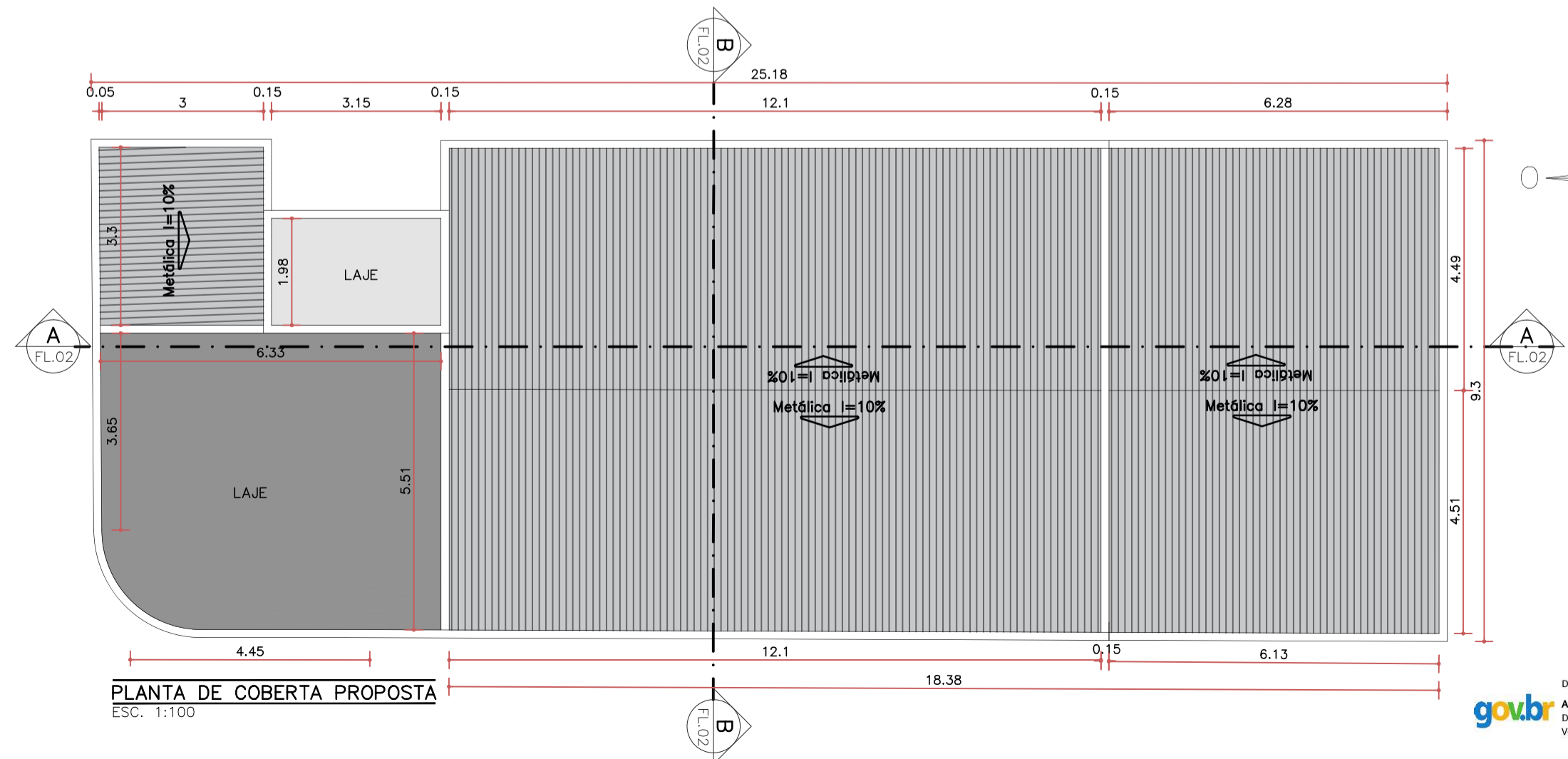

**PLANTA DE COBERTA PROPOSTA**  
ESC. 1:100

QUADRO DE ESQUADRIAS – PORTAS				
ID	LARG.	ALT.	PEIT.	OBSERVAÇÕES
P1	0,80	2,10	–	PORTÃO DE MADEIRA, PINTURA BRANCA
P2	1,25	2,10	–	PORTÃO DE MADEIRA, PINTURA BRANCA
P3	0,60	2,10	–	PORTÃO DE MADEIRA, PINTURA BRANCA
P4	0,80	2,10	–	PORTA DE MADEIRA CORRER, PINTURA BRANCA
P5	2,00	2,00	–	PORTA DE VIDRO
P6	0,80	1,87	–	PORTÃO DE ALUMINIO
P7	1,84	2,10	–	PORTÃO DE FERRO

QUADRO DE ESQUADRIAS – JANELAS				
ID	LARG.	ALT.	PEIT.	OBSERVAÇÕES
J1	2,00	1,10	1,00	JANELA DE VIDRO 2 FOLHAS
J2	1,20	1,10	1,00	JANELA DE VIDRO 2 FOLHAS
J3	0,75	2,00	0,10	JANELA BASCULANTE
J4	1,26	2,00	0,10	JANELA BASCULANTE
J5	1,25	0,50	1,60	JANELA DE VIDRO 2 FOLHAS
J6	1,57	0,50	1,60	JANELA DE VIDRO 2 FOLHAS
J7	0,50	0,50	1,60	JANELA BASCULANTE

QUADRO DE ESQUADRIAS – COBOGÓ				
ID	LARG.	ALT.	PEIT.	OBSERVAÇÕES
C1	1,65	2,00	–	PRÉ-MOLDADO

**NOTAS**

- COTAS EM METROS;
- COTAS DE NÍVEL EM METROS;
- ESSA PRANCHA DEVE SER IMPRESSA COLORIDA;
- CONFERIR MEDIDAS, ABERTURAS, NÍVEIS E PRUMOS NO LOCAL;
- MEDIDAS EM COTA PREVALECEM SOBRE O DESENHO;

**SECRETARIA DE PLANEJAMENTO E FINANÇAS**

PROJETO <b>REFORMA E AMPLIAÇÃO</b>	OBRA <b>CRAS – BRUNA QUEIROZ</b>	CAU/CE <b>AXXXXXX-X</b>	FOLHA <b>03</b>
ENDEREÇO <b>R. RAQUEL DE QUEIROZ CEDRO VELHO, QUIXADÁ 63.900-000</b>	DESENHADO <b>CARLOS CARDOSO</b>	CREA/CE <b>370772</b>	DATA <b>12/2025</b>
CONTEÚDO DA PRANCHA <b>PL. BAIXA/COBERTA PROPOSTA</b>	PROJETADO <b>ENG. ÂNGELO MAX</b>	VERIFICADO <b>ARQ. IONARA LOIS</b>	REVISÃO <b>01</b>
ESCALA <b>INDICADA</b>	ESCALA <b>INDICADA</b>	FASE <b>EXECUTIVO</b>	COD. DO PROJETO <b>0000</b>

Documento assinado digitalmente  
**ANGELO MAX BRITO BEZERRA**  
Data: 14/04/2025 11:11:39-9300  
Verifique em <https://validar.itl.gov.br>

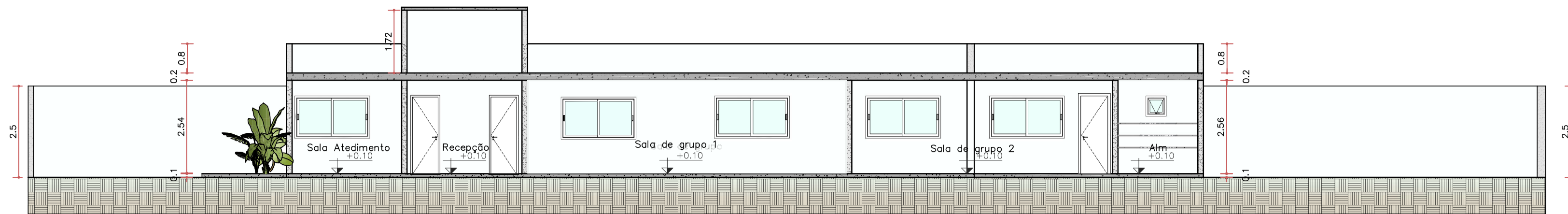

**CORTE AA**  
ESC. 1:100

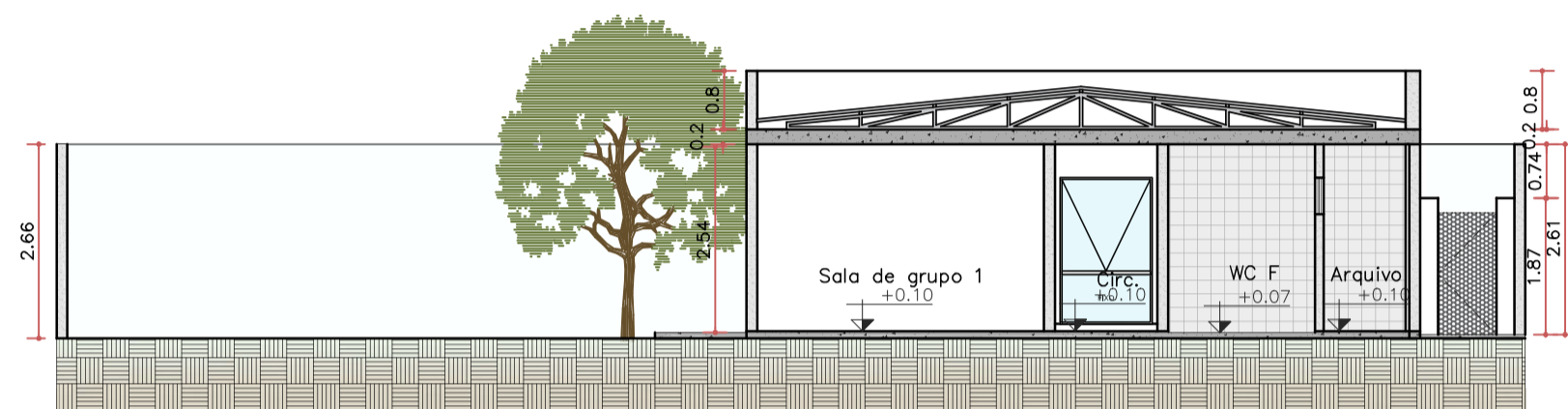

**CORTE BB**  
ESC. 1:75

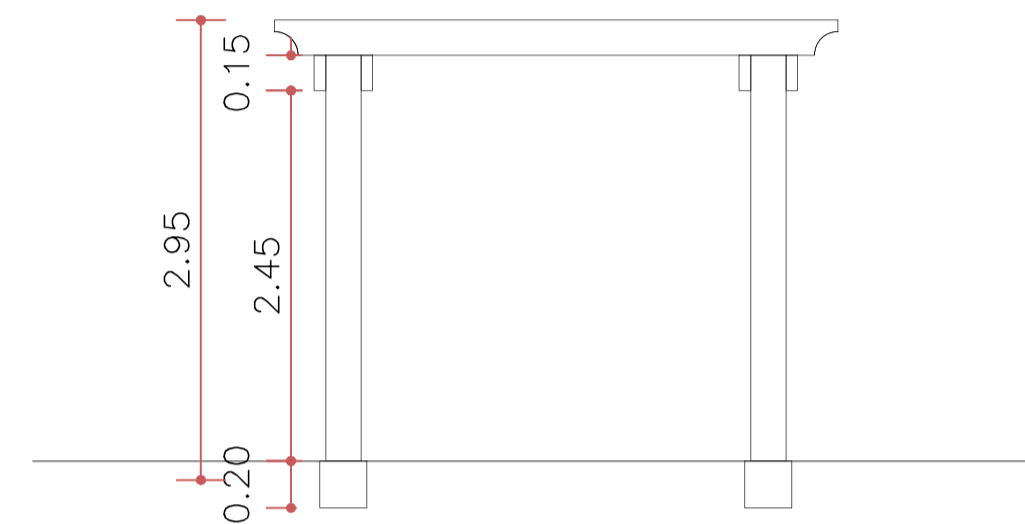

**DET. PERGOLADO**  
ESC. 1:50

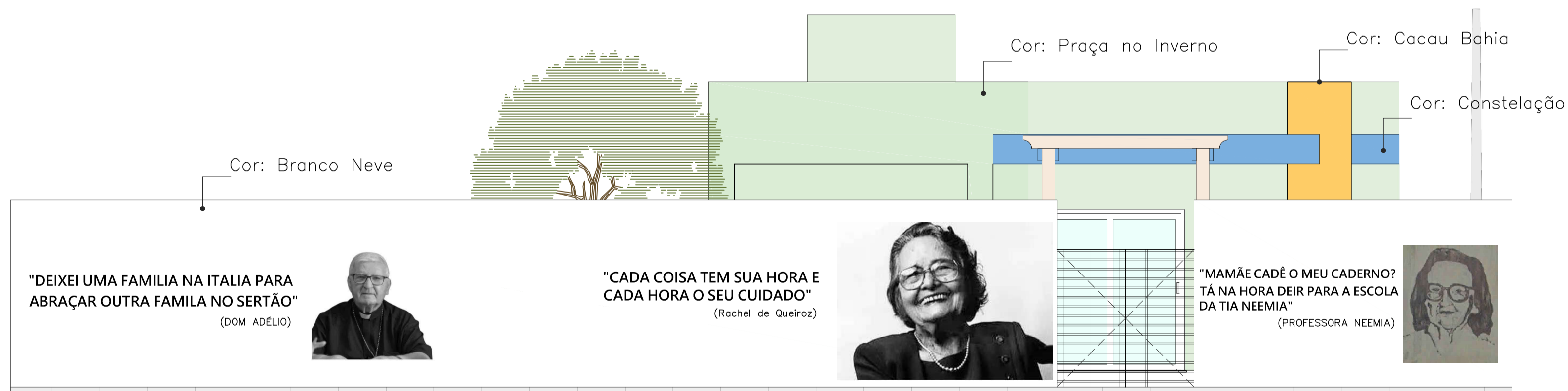

**FACHADA FRONTAL**  
ESC. 1:50

NOTAS  
 - COTAS EM METROS; - CONFERIR MEDIDAS, ABERTURAS, NÍVEIS E PRUMOS NO LOCAL;  
 - COTAS DE NÍVEL EM METROS; - MEDIDAS EM COTA PREVALECEM SOBRE O DESENHO;  
 - ESSA PRANCHA DEVE SER IMPRESSA COLORIDA;

Documento assinado digitalmente  
**gov.br** ANGELO MAX BRITO BEZERRA  
 Data: 14/04/2026 11:13:58-0300  
 Verifique em <https://validar.it.gov.br>

<b>SECRETARIA DE PLANEJAMENTO E FINANÇAS</b>		TRABALHO DESENVOLVIDO POR:	
PROJETO <b>REFORMA E AMPLIAÇÃO</b>	OBRA <b>CRAS -- BRUNA QUEIROZ</b>	PREFEITURA DE <b>QUIXADÁ</b>	
ENDEREÇO <b>R. RAQUEL DE QUEIROZ CEDRO VELHO, QUIXADÁ 63.900-000</b>	DESENHADO <b>CARLOS CARDOSO</b>	CAU/CE <b>AXXXXXX-X</b>	FOLHA <b>04 / 05</b>
PROJETADO <b>ENG. ÂNGELO MAX</b>	PROJETO Nº <b>370772</b>	CREA/CE	DATA <b>12/2025</b>
CONTEÚDO DA PRANCHA <b>CORTES/FACHADA PROPOSTA</b>	VERIFICADO <b>ARQ. IONARA LOIS</b>	ESCALA <b>INDICADA</b>	COD. DO PROJETO <b>0000</b>
		REVISÃO <b>01</b>	FASE <b>EXECUTIVO</b>

ARQUIVO CRAS.DWG

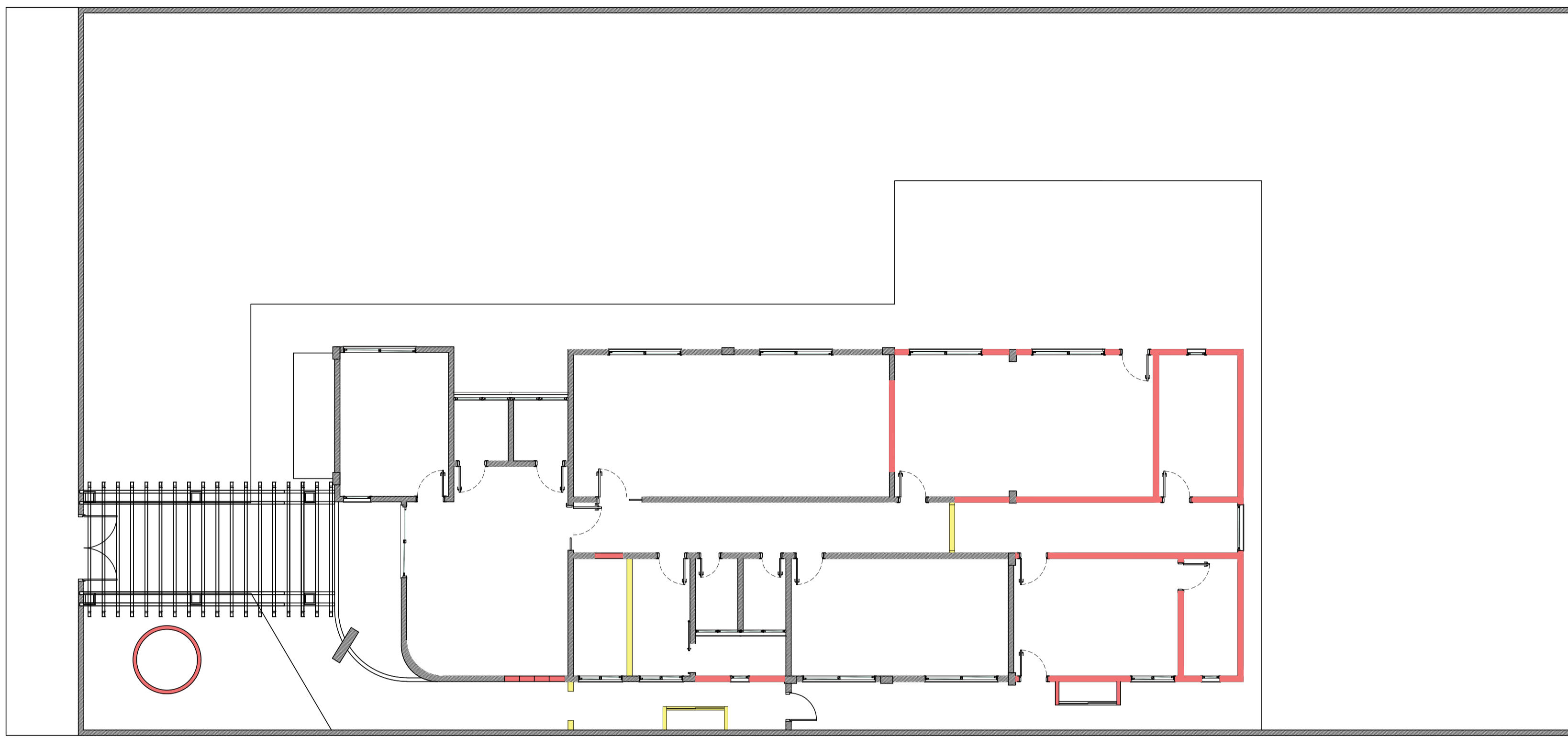
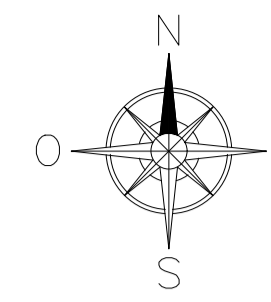

**PLANTA DE DEMOLIR CONSTRUIR**  
ESC. 1:100

LEGENDA	
	EXISTENTE
	CONSTRUIR
	DEMOLIR

NOTAS:
1- Realizar pintura geral em todo o prédio, incluindo áreas internas e externas.
2- Substituir algumas fechaduras das portas, garantindo melhor segurança, funcionamento adequado e maior durabilidade dos acessos.
3- Realizar a manutenção e o reparo da iluminação nas áreas onde foram identificados problemas.
4- Colocar um pergolado na área frontal, utilizando plantas trepadeiras, sendo indicada a trepadeira primavera (Bougainvillea spectabilis).
5- Realizar o plantio de uma árvore de ipê-rosa (Handroanthus impetiginosus) no local indicado.
6- Realizar a alteração nas portas dos banheiros PCD, ajustando-as para que a abertura seja feita para fora.
7- A bancada e as prateleiras são de mármore Branco Dallas.
8- Aplicar zarcão no portal de ferro e realizar a pintura final.
9- Realizar a instalação hidráulica da área da copa, garantindo o correto funcionamento dos pontos de água e esgoto.



NOTAS:  
 - COTAS EM METROS;  
 - COTAS DE NÍVEL EM METROS;  
 - ESSA PRANCHA DEVE SER IMPRESSA COLORIDA;  
 - CONFERIR MEDIDAS, ABERTURAS, NÍVEIS E PRUMOS NO LOCAL;  
 - MEDIDAS EM COTA PREVALECEM SOBRE O DESENHO;

Documento assinado digitalmente  
**gov.br** ANGELO MAX BRITO BEZERRA  
 Data: 14/04/2026 11:15:05-0300  
 Verifique em <https://validar.it.gov.br>

SECRETARIA DE PLANEJAMENTO E FINANÇAS				TRABALHO DESENVOLVIDO POR:	
PROJETO <b>REFORMA E AMPLIAÇÃO</b>	OBRA <b>CRAS - BRUNA QUEIROZ</b>	DESENHADO <b>CARLOS CARDOSO</b>	CAU/CE <b>AXXXXXX-X</b>	FOLHA <b>05</b>	05
ENDEREÇO <b>R. RAQUEL DE QUEIROZ CEDRO VELHO, QUIXADÁ 63.900-000</b>	PROJETADO <b>ENG. ÂNGELO MAX</b>	VERIFICADO <b>ARQ. IONARA LOIS</b>	CREA/CE <b>370772</b>	DATA <b>12/2025</b>	COD. DO PROJETO <b>0000</b>
CONTEÚDO DA PRANCHA <b>DEMOLIR/CONSTRUIR</b>	ESCALA <b>INDICADA</b>	REVISÃO <b>01</b>	FASE <b>EXECUTIVO</b>		