



Proponente: PREFEITURA MUNICIPAL DE QUITERIANÓPOLIS		DATA 27/04/2026	PERCENTUAL BDI
OBRA: CONSTRUÇÃO DE 5 (CINCO) CASAS HABITACIONAIS NO MUNICÍPIO DE QUITERIANÓPOLIS-CE		FONTE	29,57%
Local: Rua Sem Denominação Oficial		Seinfra 28.1 / Sinapi 03/2026	ENCARGOS 84,44%

**PLANILHA ORÇAMENTÁRIA**

ITEM	TABELA	CÓDIGO	DESCRIÇÃO DO SERVIÇO	UND.	QUANT.	VALOR UNIT. SEM BDI (R\$)	VALOR UNIT. COM BDI (R\$)	TOTAL(R\$)
<b>1 SERVIÇOS PRELIMINARES R\$ 2.707,31</b>								
1.1	SINAPI	99059	LOCAÇÃO CONVENCIONAL DE OBRA, UTILIZANDO GABARITO DE TÁBUAS CORRIDAS PONTALETADAS A CADA 2,00M - 2 UTILIZAÇÕES. AF_03/2024	M	30,30	68,96	89,35	R\$ 2.707,31
<b>2 ADMINISTRAÇÃO LOCAL R\$ 14.208,50</b>								
2.1	PRÓPRIO	CPU-01	ADMINISTRAÇÃO LOCAL	Mês	1,20	9.138,24	11.840,42	R\$ 14.208,50
<b>3 SAPATA R\$ 8.014,98</b>								
3.1	SINAPI	96521	ESCAVAÇÃO MECANIZADA PARA BLOCO DE COROAMENTO OU SAPATA COM RETROESCAVADEIRA (INCLUINDO ESCAVAÇÃO PARA COLOCAÇÃO DE FÓRMAS). AF_01/2024	M3	8,74	44,53	57,70	R\$ 504,30
3.2	SINAPI	101616	PREPARO DE FUNDO DE VALA COM LARGURA MENOR QUE 1,5 M (ACERTO DO SOLO NATURAL), EM LOCAL COM NÍVEL BAIXO DE INTERFERÊNCIA. AF_01/2026	M2	4,68	8,16	10,57	R\$ 49,47
3.3	SINAPI	96619	LASTRO DE CONCRETO MAGRO, APLICADO EM BLOCOS DE COROAMENTO OU SAPATAS, ESPESURA DE 5 CM. AF_01/2024	M2	4,68	43,10	55,84	R\$ 261,33
3.4	SINAPI	96541	FABRICAÇÃO, MONTAGEM E DESMONTAGEM DE FÓRMA PARA SAPATA, EM CHAPA DE MADEIRA COMPENSADA RESINADA, E=17 MM, 4 UTILIZAÇÕES. AF_01/2024	M2	14,56	194,97	252,62	R\$ 3.678,15
3.5	SINAPI	104919	ARMAÇÃO DE SAPATA ISOLADA, VIGA BALDRAME E SAPATA CORRIDA UTILIZANDO AÇO CA-50 DE 10 MM - MONTAGEM. AF_01/2024	KG	50,70	12,31	15,95	R\$ 808,67
3.6	SINAPI	104917	ARMAÇÃO DE SAPATA ISOLADA, VIGA BALDRAME E SAPATA CORRIDA UTILIZANDO AÇO CA-50 DE 6,3 MM - MONTAGEM. AF_01/2024	KG	26,70	15,21	19,71	R\$ 526,26
3.7	SINAPI	104916	ARMAÇÃO DE SAPATA ISOLADA, VIGA BALDRAME E SAPATA CORRIDA UTILIZANDO AÇO CA-60 DE 5 MM - MONTAGEM. AF_01/2024	KG	12,80	16,67	21,60	R\$ 276,48
3.8	PRÓPRIO	96556_ADP-01	CONCRETAGEM DE SAPATA, FCK 20 MPA, COM USO DE JERICA - LANÇAMENTO, ADENSAMENTO E ACABAMENTO.	M3	1,41	898,17	1.163,76	R\$ 1.640,90
3.9	SINAPI	93382	REATERRO MANUAL DE VALAS, COM COMPACTADOR DE SOLOS DE PERCUSSÃO. AF_08/2023	M3	7,09	29,33	38,00	R\$ 269,42
<b>4 BALDRAMES R\$ 8.412,98</b>								
4.1	SINAPI	96527	ESCAVAÇÃO MANUAL PARA VIGA BALDRAME OU SAPATA CORRIDA (INCLUINDO ESCAVAÇÃO PARA COLOCAÇÃO DE FÓRMAS). AF_01/2024	M3	5,46	114,03	147,75	R\$ 806,72
4.2	SINAPI	96619	LASTRO DE CONCRETO MAGRO, APLICADO EM BLOCOS DE COROAMENTO OU SAPATAS, ESPESURA DE 5 CM. AF_01/2024	M2	6,83	43,10	55,84	R\$ 381,39
4.3	SINAPI	96536	FABRICAÇÃO, MONTAGEM E DESMONTAGEM DE FÓRMA PARA VIGA BALDRAME, EM MADEIRA SERRADA, E=25 MM, 4 UTILIZAÇÕES. AF_01/2024	M2	28,58	76,64	99,30	R\$ 2.837,99
4.4	SINAPI	104918	ARMAÇÃO DE SAPATA ISOLADA, VIGA BALDRAME E SAPATA CORRIDA UTILIZANDO AÇO CA-50 DE 8 MM - MONTAGEM. AF_01/2024	KG	80,40	13,92	18,04	R\$ 1.450,42
4.5	SINAPI	104917	ARMAÇÃO DE SAPATA ISOLADA, VIGA BALDRAME E SAPATA CORRIDA UTILIZANDO AÇO CA-50 DE 6,3 MM - MONTAGEM. AF_01/2024	KG	7,70	15,21	19,71	R\$ 151,77
4.6	SINAPI	104916	ARMAÇÃO DE SAPATA ISOLADA, VIGA BALDRAME E SAPATA CORRIDA UTILIZANDO AÇO CA-60 DE 5 MM - MONTAGEM. AF_01/2024	KG	39,00	16,67	21,60	R\$ 842,40
4.7	PRÓPRIO	96555_ADP-01	CONCRETAGEM DE BLOCO DE COROAMENTO OU VIGA BALDRAME, FCK 20 MPA, COM USO DE JERICA - LANÇAMENTO, ADENSAMENTO E ACABAMENTO.	M3	1,91	735,54	953,04	R\$ 1.820,31
4.8	SINAPI	93382	REATERRO MANUAL DE VALAS, COM COMPACTADOR DE SOLOS DE PERCUSSÃO. AF_08/2023	M3	3,21	29,33	38,00	R\$ 121,98
<b>5 IMPERMEABILIZAÇÃO R\$ 4.278,72</b>								
5.1	SINAPI	87878	CHAPISCO APLICADO EM ALVENARIAS E ESTRUTURAS DE CONCRETO INTERNAS, COM COLHER DE PEDREIRO. ARGAMASSA TRAÇO 1:3 COM PREPARO MANUAL. AF_10/2022	M2	33,95	5,29	6,85	R\$ 232,56
5.2	SINAPI	98562	IMPERMEABILIZAÇÃO DE SUPERFÍCIE COM ARGAMASSA DE CIMENTO E AREIA, COM ADITIVO IMPERMEABILIZANTE, E = 1,5CM. AF_09/2023	M2	33,95	53,12	68,83	R\$ 2.336,78
5.3	SINAPI	98557	IMPERMEABILIZAÇÃO DE SUPERFÍCIE COM EMULSÃO ASFÁLTICA, 2 DEMÃOS. AF_09/2023	M2	33,95	38,86	50,35	R\$ 1.709,38
<b>6 PILARES, VIGAS E LAJES R\$ 12.853,77</b>								
6.1	SINAPI	92427	MONTAGEM E DESMONTAGEM DE FÓRMA DE PILARES RETANGULARES E ESTRUTURAS SIMILARES, PÉ-DIREITO SIMPLES, EM CHAPA DE MADEIRA COMPENSADA RESINADA, 8 UTILIZAÇÕES. AF_09/2020	M2	14,39	71,36	92,46	R\$ 1.330,50
6.2	PRÓPRIO	92463_ADP-01	MONTAGEM E DESMONTAGEM DE FÓRMA DE VIGA, SEM ESCORAMENTO, PÉ-DIREITO SIMPLES, EM CHAPA DE MADEIRA RESINADA, 8 UTILIZAÇÕES.	M2	20,54	70,01	90,71	R\$ 1.863,18
6.3	SINAPI	92463	MONTAGEM E DESMONTAGEM DE FÓRMA DE VIGA, ESCORAMENTO COM GARFO DE MADEIRA, PÉ-DIREITO SIMPLES, EM CHAPA DE MADEIRA RESINADA, 8 UTILIZAÇÕES. AF_09/2020	M2	4,13	138,60	179,58	R\$ 741,67
6.4	SINAPI	92759	ARMAÇÃO DE PILAR OU VIGA DE ESTRUTURA CONVENCIONAL DE CONCRETO ARMADO UTILIZANDO AÇO CA-60 DE 5,0 MM - MONTAGEM. AF_06/2022	KG	70,40	13,84	17,93	R\$ 1.262,27
6.5	SINAPI	92760	ARMAÇÃO DE PILAR OU VIGA DE ESTRUTURA CONVENCIONAL DE CONCRETO ARMADO UTILIZANDO AÇO CA-50 DE 6,3 MM - MONTAGEM. AF_06/2022	KG	15,00	12,81	16,60	R\$ 249,00
6.6	SINAPI	92761	ARMAÇÃO DE PILAR OU VIGA DE ESTRUTURA CONVENCIONAL DE CONCRETO ARMADO UTILIZANDO AÇO CA-50 DE 8,0 MM - MONTAGEM. AF_06/2022	KG	65,30	11,88	15,39	R\$ 1.004,97
6.7	SINAPI	92762	ARMAÇÃO DE PILAR OU VIGA DE ESTRUTURA CONVENCIONAL DE CONCRETO ARMADO UTILIZANDO AÇO CA-50 DE 10,0 MM - MONTAGEM. AF_06/2022	KG	85,60	10,50	13,60	R\$ 1.164,16
6.8	SINAPI	101963	LAJE PRÉ-MOLDADA UNIDIRECIONAL, BIAPOIADA, PARA PISO, ENCHIMENTO EM CERÂMICA, VIGOTA CONVENCIONAL, ALTURA TOTAL DA LAJE "LT" = 12 CM (ENCHIMENTO+CAPA) = [8+4]. AF_08/2025	M2	5,77	189,82	245,95	R\$ 1.419,13
6.9	SINAPI	103669_ADP-01	CONCRETAGEM DE PILARES, FCK = 20 MPA, COM USO DE BALDES - LANÇAMENTO, ADENSAMENTO E ACABAMENTO.	M3	1,28	1.067,91	1.383,69	R\$ 1.771,12
6.10	SINAPI	103682_ADP-01	CONCRETAGEM DE VIGAS E LAJES, FCK=20 MPA, PARA QUALQUER TIPO DE LAJE COM BALDES EM EDIFICAÇÃO TÉRREA - LANÇAMENTO, ADENSAMENTO E ACABAMENTO.	M3	1,78	887,88	1.150,43	R\$ 2.047,77
<b>7 ALVENARIA/FECHAMENTOS R\$ 11.746,61</b>								
7.1	SINAPI	103328	ALVENARIA DE VEDAÇÃO DE BLOCOS CERÂMICOS FURADOS NA HORIZONTAL DE 9X19X19 CM (ESPESURA 9 CM) E ARGAMASSA DE ASSENTAMENTO COM PREPARO EM BETONEIRA. AF_12/2021	M2	86,50	98,21	127,25	R\$ 11.007,13
7.2	SINAPI	105022	VERGA PRÉ-MOLDADA COM ATÉ 1,5 M DE VÃO, ESPESURA DE *10* CM. AF_03/2024	M	16,20	22,60	29,28	R\$ 474,34
7.3	SINAPI	105028	CONTRAVERGA PRÉ-MOLDADA, ESPESURA DE *10* CM. AF_03/2024	M	9,20	22,24	28,82	R\$ 265,14
<b>8 ESQUADRIAS METÁLICAS R\$ 7.536,29</b>								
8.1	SEINFRA	C1967	PORTA DE ALUMÍNIO ANODIZADO COMPACTA	M2	3,36	640,10	829,38	R\$ 2.786,72



Proponente: PREFEITURA MUNICIPAL DE QUITERIANÓPOLIS				DATA 27/04/2026			PERCENTUAL BDI		
OBRA: CONSTRUÇÃO DE 5 (CINCO) CASAS HABITACIONAIS NO MUNICÍPIO DE QUITERIANÓPOLIS-CE				FONTE			29,57%		
Local: Rua Sem Denominação Oficial				Seinfra 28.1 / Sinapi 03/2026			ENCARGOS		
PLANILHA ORÇAMENTÁRIA							84,44%		
8.2	SINAPI	94570	JANELA DE ALUMÍNIO DE CORRER COM 2 FOLHAS PARA VIDROS (VIDROS INCLUSOS), BATENTE/ REQUADRO 6 A 14 CM, ACABAMENTO COM ACETATO OU BRILHANTE, FIXAÇÃO COM PARAFUSO, SEM GUARNIÇÃO/ ALIZAR, DIMENSÕES 100X120 CM, VEDAÇÃO COM SILICONE, EXCLUSIVE CONTRAMARCO - FORNECIMENTO E INSTALAÇÃO. AF_11/2024	M2	2,60	287,31	372,27	R\$	967,90
8.3	SINAPI	94572	JANELA DE ALUMÍNIO DE CORRER COM 3 FOLHAS (2 VENEZIANAS E 1 FOLHA PARA VIDRO. VIDRO INCLUSO), BATENTE/ REQUADRO 6 A 14 CM, SEM ACABAMENTO, FIXAÇÃO COM PARAFUSO, SEM GUARNIÇÃO/ ALIZAR, DIMENSÕES 100X120 CM, VEDAÇÃO COM SILICONE, EXCLUSIVE CONTRAMARCO - FORNECIMENTO E INSTALAÇÃO. AF_11/2024	M2	2,80	408,70	529,55	R\$	1.482,74
8.4	SINAPI	94569	JANELA DE ALUMÍNIO TIPO MAXIM-AR, BATENTE/ REQUADRO 3 A 14 CM, VIDRO INCLUSO, FIXAÇÃO COM PARAFUSO, SEM GUARNIÇÃO/ ALIZAR, DIMENSÕES 60X80 (A X L) CM, SEM ACABAMENTO, VEDAÇÃO COM SILICONE, EXCLUSIVE CONTRAMARCO - FORNECIMENTO E INSTALAÇÃO. AF_11/2024	M2	0,48	547,42	709,29	R\$	340,46
8.5	SINAPI	94589	CONTRAMARCO DE ALUMÍNIO, FIXAÇÃO COM ARGAMASSA - FORNECIMENTO E INSTALAÇÃO. AF_11/2024	M	21,60	19,78	25,63	R\$	553,61
8.6	SINAPI	105812	GUARNIÇÃO DE ALUMÍNIO. AF_11/2024	M	43,20	25,10	32,52	R\$	1.404,86
<b>9</b>	<b>ESQUADRIAS DE MADEIRAS</b>						<b>R\$ 4.237,56</b>		
9.1	SINAPI	91314	KIT DE PORTA DE MADEIRA PARA PINTURA, SEMI-OCA (LEVE OU MÉDIA), PADRÃO POPULAR, 80X210CM, ESPESSURA DE 3,5CM, ITENS INCLUIDOS: DOBRADIÇAS, MONTAGEM E INSTALAÇÃO DO BATENTE, FECHADURA COM EXECUÇÃO DO FURO - FORNECIMENTO E INSTALAÇÃO. AF_10/2025	UN	3,00	1.090,16	1.412,52	R\$	4.237,56
<b>10</b>	<b>TELHADOS</b>						<b>R\$ 26.205,70</b>		
10.1	SINAPI	92539	TRAMA DE MADEIRA COMPOSTA POR RIPAS, CAIBROS E TERÇAS PARA TELHADOS DE ATÉ 2 ÁGUAS PARA TELHA CERÂMICA OU DE CONCRETO, INCLUSO TRANSPORTE VERTICAL. AF_10/2025	M2	73,49	92,40	119,72	R\$	8.798,22
10.2	SINAPI	94447	TELHAMENTO COM TELHA CERÂMICA CAPA-CANAL, TIPO PAULISTA, COM ATÉ 2 ÁGUAS, INCLUSO TRANSPORTE VERTICAL. AF_07/2019	M2	73,49	52,98	68,65	R\$	5.045,09
10.3	SINAPI	102233	PINTURA IMUNIZANTE PARA MADEIRA, 1 DEMÃO. AF_01/2021	M2	103,80	10,95	14,19	R\$	1.472,92
10.4	SINAPI	94232	AMARRAÇÃO DE TELHAS CERÂMICAS OU DE CONCRETO. AF_07/2019	UN	526,00	3,05	3,95	R\$	2.077,70
10.5	SINAPI	94221	CUMEIEIRA PARA TELHA CERÂMICA EMBOÇADA COM ARGAMASSA TRAÇO 1:2:9 (CIMENTO, CAL E AREIA) PARA TELHADOS COM ATÉ 2 ÁGUAS, INCLUSO TRANSPORTE VERTICAL. AF_07/2019	M	10,65	28,10	36,41	R\$	387,77
10.6	SINAPI	92548	FABRICAÇÃO E INSTALAÇÃO DE TESOURA INTEIRA EM MADEIRA NÃO APARELHADA, VÃO DE 6 M, PARA TELHA CERÂMICA OU DE CONCRETO, INCLUSO IÇAMENTO. AF_10/2025	UN	4,00	1.625,38	2.106,00	R\$	8.424,00
<b>11</b>	<b>REVESTIMENTOS INTERNOS</b>						<b>R\$ 6.119,21</b>		
11.1	SINAPI	87879	CHAPISCO APLICADO EM ALVENARIAS E ESTRUTURAS DE CONCRETO INTERNAS, COM COLHER DE PEDREIRO, ARGAMASSA TRAÇO 1:3 COM PREPARO EM BETONEIRA 400L. AF_10/2022	M2	136,58	4,79	6,21	R\$	848,16
11.2	SINAPI	87882	CHAPISCO APLICADO NO TETO OU EM ALVENARIA E ESTRUTURA, COM ROLO PARA TEXTURA ACRÍLICA, ARGAMASSA TRAÇO 1:4 E EMULSÃO POLIMÉRICA (ADESIVO) COM PREPARO EM BETONEIRA 400L. AF_10/2022	M2	4,44	5,82	7,54	R\$	33,48
11.3	SINAPI	87545	EMBOÇO, EM ARGAMASSA TRAÇO 1:2:8, PREPARO MECÂNICO, APLICADO MANUALMENTE EM PAREDES INTERNAS, PARA AMBIENTES COM ÁREA MENOR QUE 5M², E = 10MM, COM TALISCAS. AF_03/2024	M2	23,97	31,98	41,44	R\$	993,32
11.4	SINAPI	87547	MASSA ÚNICA, EM ARGAMASSA TRAÇO 1:2:8, PREPARO MECÂNICO, APLICADA MANUALMENTE EM PAREDES INTERNAS DE AMBIENTES COM ÁREA ENTRE 5M² E 10M², E = 10MM, COM TALISCAS. AF_03/2024	M2	80,05	28,69	37,17	R\$	2.975,46
11.5	SINAPI	104958	MASSA ÚNICA, EM ARGAMASSA TRAÇO 1:2:8 PREPARO MECÂNICO, APLICADA MANUALMENTE EM PAREDES INTERNAS DE AMBIENTES COM ÁREA MAIOR QUE 10M², E = 10MM, COM TALISCAS. AF_03/2024	M2	32,56	25,29	32,77	R\$	1.066,99
11.6	SINAPI	90408	MASSA ÚNICA, EM ARGAMASSA TRAÇO 1:2:8, PREPARO MECÂNICO, APLICADA MANUALMENTE EM TETO, E = 10MM, COM TALISCAS. AF_03/2024	M2	4,44	35,08	45,45	R\$	201,80
<b>12</b>	<b>REVESTIMENTOS CERÂMICOS</b>						<b>R\$ 2.262,26</b>		
12.1	SINAPI	87267	REVESTIMENTO CERÂMICO PARA PAREDES INTERNAS COM PLACAS TIPO ESMALTADA DE DIMENSÕES 20X20 CM APLICADAS A MEIA ALTURA DAS PAREDES. AF_02/2023_PE	M2	19,65	73,83	95,66	R\$	1.879,72
12.2	SINAPI	87265	REVESTIMENTO CERÂMICO PARA PAREDES INTERNAS COM PLACAS TIPO ESMALTADA DE DIMENSÕES 20X20 CM APLICADAS NA ALTURA INTEIRA DAS PAREDES. AF_02/2023_PE	M2	4,32	68,34	88,55	R\$	382,54
<b>13</b>	<b>REVESTIMENTOS EXTERNOS</b>						<b>R\$ 4.709,71</b>		
13.1	SINAPI	87905	CHAPISCO APLICADO EM ALVENARIA (COM PRESENÇA DE VÃOS) E ESTRUTURAS DE CONCRETO DE FACHADA, COM COLHER DE PEDREIRO, ARGAMASSA TRAÇO 1:3 COM PREPARO EM BETONEIRA 400L. AF_10/2022	M2	30,35	8,64	11,19	R\$	339,62
13.2	SINAPI	87894	CHAPISCO APLICADO EM ALVENARIA (SEM PRESENÇA DE VÃOS) E ESTRUTURAS DE CONCRETO DE FACHADA, COM COLHER DE PEDREIRO, ARGAMASSA TRAÇO 1:3 COM PREPARO EM BETONEIRA 400L. AF_10/2022	M2	30,45	7,40	9,59	R\$	292,02
13.3	SINAPI	87792	EMBOÇO OU MASSA ÚNICA EM ARGAMASSA TRAÇO 1:2:8, PREPARO MECÂNICO COM BETONEIRA 400 L, APLICADA MANUALMENTE EM PANOS CEGOS DE FACHADA (SEM PRESENÇA DE VÃOS), ESPESSURA DE 25 MM. AF_08/2022	M2	30,45	44,01	57,02	R\$	1.736,26
13.4	SINAPI	87775	EMBOÇO OU MASSA ÚNICA EM ARGAMASSA TRAÇO 1:2:8, PREPARO MECÂNICO COM BETONEIRA 400 L, APLICADA MANUALMENTE EM PANOS DE FACHADA COM PRESENÇA DE VÃOS, ESPESSURA DE 25 MM. AF_08/2022	M2	30,35	59,55	77,16	R\$	2.341,81
<b>14</b>	<b>FORROS</b>						<b>R\$ 3.071,60</b>		
14.1	SINAPI	96111	FORRO EM RÉGUAS DE PVC, FRISADO, PARA AMBIENTES RESIDENCIAIS, INCLUSIVE ESTRUTURA UNIDIRECIONAL DE FIXAÇÃO. AF_08/2023_PS	M2	35,90	66,03	85,56	R\$	3.071,60
<b>15</b>	<b>PINTURAS INTERNAS</b>						<b>R\$ 2.415,09</b>		
15.1	SINAPI	88485	FUNDO SELADOR ACRÍLICO, APLICAÇÃO MANUAL EM PAREDE, UMA DEMÃO. AF_04/2023	M2	112,61	4,35	5,64	R\$	635,12
15.2	SINAPI	88484	FUNDO SELADOR ACRÍLICO, APLICAÇÃO MANUAL EM TETO, UMA DEMÃO. AF_04/2023	M2	4,44	5,37	6,96	R\$	30,90
15.3	SINAPI	104640	PINTURA LÁTEX ACRÍLICA STANDARD, APLICAÇÃO MANUAL EM TETO, DUAS DEMÃOS. AF_04/2023	M2	4,44	13,94	18,06	R\$	80,19
15.4	SINAPI	104642	PINTURA LÁTEX ACRÍLICA STANDARD, APLICAÇÃO MANUAL EM PAREDES, DUAS DEMÃOS. AF_04/2023	M2	112,61	11,44	14,82	R\$	1.668,88
<b>16</b>	<b>PINTURAS EXTERNAS</b>						<b>R\$ 1.302,34</b>		
16.1	SINAPI	88415	APLICAÇÃO MANUAL DE FUNDO SELADOR ACRÍLICO EM PAREDES EXTERNAS DE CASAS. AF_03/2024	M2	60,80	5,09	6,60	R\$	401,28
16.2	SINAPI	104642	PINTURA LÁTEX ACRÍLICA STANDARD, APLICAÇÃO MANUAL EM PAREDES, DUAS DEMÃOS. AF_04/2023	M2	60,80	11,44	14,82	R\$	901,06
<b>17</b>	<b>PINTURA ESQUADRIAS</b>						<b>R\$ 805,00</b>		
17.1	SINAPI	102193	LIXAMENTO DE MADEIRA PARA APLICAÇÃO DE FUNDO OU PINTURA. AF_01/2021	M2	14,96	2,00	2,59	R\$	38,75



Proponente: PREFEITURA MUNICIPAL DE QUITERIANÓPOLIS						DATA 27/04/2026		PERCENTUAL BDI	
OBRA: CONSTRUÇÃO DE 5 (CINCO) CASAS HABITACIONAIS NO MUNICÍPIO DE QUITERIANÓPOLIS-CE						FONTE		29,57%	
Local: Rua Sem Denominação Oficial						Seinfra 28.1 / Sinapi 03/2026		ENCARGOS	
PLANILHA ORÇAMENTÁRIA								84,44%	
17.2	SINAPI	102197	PINTURA FUNDO NIVELADOR ALQUÍDICO BRANCO EM MADEIRA. AF_01/2021	M2	14,96	21,61	28,00	R\$	418,88
17.3	SINAPI	102219	PINTURA TINTA DE ACABAMENTO (PIGMENTADA) ESMALTE SINTÉTICO ACETINADO EM MADEIRA. 2 DEMÃOS. AF_01/2021	M2	14,96	17,92	23,22	R\$	347,37
<b>18</b>	<b>PISO CERÂMICO</b>							<b>R\$</b>	<b>11.448,13</b>
18.1	SINAPI	97084	COMPACTAÇÃO MECÂNICA DE SOLO PARA EXECUÇÃO DE RADIER, PISO DE CONCRETO OU LAJE SOBRE SOLO. COM COMPACTADOR DE SOLOS TIPO PLACA VIBRATÓRIA. AF_09/2021	M2	53,87	0,76	0,98	R\$	52,79
18.2	SINAPI	100322	LASTRO COM MATERIAL GRANULAR (PEDRA BRITADA N.3), APLICADO EM PISOS OU LAJES SOBRE SOLO, ESPESURA DE *10 CM*. AF_01/2024	M3	5,39	187,07	242,39	R\$	1.306,48
18.3	SINAPI	97087	CAMADA SEPARADORA PARA EXECUÇÃO DE RADIER, PISO DE CONCRETO OU LAJE SOBRE SOLO, EM LONA PLÁSTICA. AF_09/2021	M2	53,87	2,16	2,80	R\$	150,84
18.4	SINAPI	95241	LASTRO DE CONCRETO MAGRO, APLICADO EM PISOS, LAJES SOBRE SOLO OU RADIERS, ESPESURA DE 5 CM. AF_01/2024	M2	53,87	39,85	51,63	R\$	2.781,31
18.5	SINAPI	87745	CONTRAPISO EM ARGAMASSA TRAÇO 1:4 (CIMENTO E AREIA), PREPARO MECÂNICO COM BETONEIRA 400 L, APLICADO EM ÁREAS MOLHADAS SOBRE LAJE, ADERIDO, ACABAMENTO NÃO REFORÇADO, ESPESURA 3CM. AF_07/2021	M2	15,13	55,87	72,39	R\$	1.095,26
18.6	SINAPI	87630	CONTRAPISO EM ARGAMASSA TRAÇO 1:4 (CIMENTO E AREIA), PREPARO MECÂNICO COM BETONEIRA 400 L, APLICADO EM ÁREAS SECAS SOBRE LAJE, ADERIDO, ACABAMENTO NÃO REFORÇADO, ESPESURA 3CM. AF_07/2021	M2	32,34	42,76	55,40	R\$	1.791,64
18.7	SINAPI	87247	REVESTIMENTO CERÂMICO PARA PISO COM PLACAS TIPO ESMALTADA DE DIMENSÕES 35X35 CM APLICADA EM AMBIENTES DE ÁREA ENTRE 5 M2 E 10 M2. AF_02/2023 PE	M2	16,80	70,75	91,67	R\$	1.540,06
18.8	SINAPI	87248	REVESTIMENTO CERÂMICO PARA PISO COM PLACAS TIPO ESMALTADA DE DIMENSÕES 35X35 CM APLICADA EM AMBIENTES DE ÁREA MAIOR QUE 10 M2. AF_02/2023 PE	M2	19,10	62,95	81,56	R\$	1.557,80
18.9	SINAPI	87246	REVESTIMENTO CERÂMICO PARA PISO COM PLACAS TIPO ESMALTADA DE DIMENSÕES 35X35 CM APLICADA EM AMBIENTES DE ÁREA MENOR QUE 5 M2. AF_02/2023 PE	M2	11,56	78,24	101,38	R\$	1.171,95
<b>19</b>	<b>PISOS CIMENTADOS</b>							<b>R\$</b>	<b>1.250,46</b>
19.1	SINAPI	97084	COMPACTAÇÃO MECÂNICA DE SOLO PARA EXECUÇÃO DE RADIER, PISO DE CONCRETO OU LAJE SOBRE SOLO, COM COMPACTADOR DE SOLOS TIPO PLACA VIBRATÓRIA. AF_09/2021	M2	16,15	0,76	0,98	R\$	15,83
19.2	SINAPI	94990	EXECUÇÃO DE PASSEIO (CALÇADA) OU PISO DE CONCRETO COM CONCRETO MOLDADO IN LOCO, FEITO EM OBRA, ACABAMENTO CONVENCIONAL, NÃO ARMADO. AF_08/2022	M3	1,13	843,24	1.092,59	R\$	1.234,63
<b>20</b>	<b>RODAPÉS, SOLEIRAS E PEITORIS</b>							<b>R\$</b>	<b>2.266,91</b>
20.1	SINAPI	98695	SOLEIRA EM MÁRMORE, LARGURA 15 CM, ESPESURA 2,0 CM. AF_02/2026	M	2,52	135,34	175,36	R\$	441,91
20.2	SINAPI	88648	RODAPÉ CERÂMICO DE 7CM DE ALTURA COM PLACAS TIPO ESMALTADA DE DIMENSÕES 35X35CM. AF_02/2023	M	37,25	8,86	11,48	R\$	427,63
20.3	SINAPI	101965	PEITORIL LINEAR EM GRANITO OU MÁRMORE, L = 15CM, ASSENTADO COM ARGAMASSA 1:6 COM ADITIVO. AF_11/2020	M	6,50	165,92	214,98	R\$	1.397,37
<b>21</b>	<b>CENTRO DE DISTRIBUIÇÃO ELÉTRICA</b>							<b>R\$</b>	<b>2.923,11</b>
21.1	SINAPI	93653	DISJUNTOR MONOPOLAR TIPO DIN, CORRENTE NOMINAL DE 10A - FORNECIMENTO E INSTALAÇÃO. AF_07/2025	UN	2,00	12,27	15,90	R\$	31,80
21.2	SINAPI	93654	DISJUNTOR MONOPOLAR TIPO DIN, CORRENTE NOMINAL DE 16A - FORNECIMENTO E INSTALAÇÃO. AF_07/2025	UN	1,00	12,27	15,90	R\$	15,90
21.3	SINAPI	93656	DISJUNTOR MONOPOLAR TIPO DIN, CORRENTE NOMINAL DE 25A - FORNECIMENTO E INSTALAÇÃO. AF_07/2025	UN	1,00	14,18	18,37	R\$	18,37
21.4	SINAPI	93659	DISJUNTOR MONOPOLAR TIPO DIN, CORRENTE NOMINAL DE 50A - FORNECIMENTO E INSTALAÇÃO. AF_07/2025	UN	1,00	25,66	33,25	R\$	33,25
21.5	SINAPI	93674	DISJUNTOR BIPOLAR TIPO DR, CORRENTE NOMINAL DE 25A - FORNECIMENTO E INSTALAÇÃO. AF_07/2025	UN	2,00	152,51	197,61	R\$	395,22
21.6	SINAPI	101493	ENTRADA DE ENERGIA ELÉTRICA, AÉREA, MONOFÁSICA, COM CAIXA DE EMBUTIR, CABO DE 10 MM2 E DISJUNTOR DIN 50A (NÃO INCLUSO O POSTE DE CONCRETO). AF_12/2025	UN	1,00	1.560,02	2.021,32	R\$	2.021,32
21.7	SEINFRA	C2067	QUADRO DE DISTRIBUIÇÃO DE LUZ EMBUTIR ATÉ 12 DIVISÕES 207X332X95mm, C/BARRAMENTO	UN	1,00	314,31	407,25	R\$	407,25
<b>22</b>	<b>ILUMINAÇÃO, TOMADAS E INTERRUPTORES</b>							<b>R\$</b>	<b>2.207,60</b>
22.1	SINAPI	103782	LUMINÁRIA TIPO PLAFON CIRCULAR, DE SOBREPOR, COM LED DE 12/13 W - FORNECIMENTO E INSTALAÇÃO. AF_09/2024	UN	7,00	27,57	35,72	R\$	250,04
22.2	SINAPI	91953	INTERRUPTOR SIMPLES (1 MÓDULO), 10A/250V, INCLUINDO SUPORTE E PLACA - FORNECIMENTO E INSTALAÇÃO. AF_03/2023	UN	5,00	33,07	42,85	R\$	214,25
22.3	SINAPI	91959	INTERRUPTOR SIMPLES (2 MÓDULOS), 10A/250V, INCLUINDO SUPORTE E PLACA - FORNECIMENTO E INSTALAÇÃO. AF_03/2023	UN	1,00	50,47	65,39	R\$	65,39
22.4	SINAPI	92000	TOMADA BAIXA DE EMBUTIR (1 MÓDULO), 2P+T 10 A, INCLUINDO SUPORTE E PLACA - FORNECIMENTO E INSTALAÇÃO. AF_03/2023	UN	10,00	34,73	45,00	R\$	450,00
22.5	SINAPI	91996	TOMADA MÉDIA DE EMBUTIR (1 MÓDULO), 2P+T 10 A, INCLUINDO SUPORTE E PLACA - FORNECIMENTO E INSTALAÇÃO. AF_03/2023	UN	6,00	38,91	50,42	R\$	302,52
22.6	SINAPI	91993	TOMADA ALTA DE EMBUTIR (1 MÓDULO), 2P+T 20 A, INCLUINDO SUPORTE E PLACA - FORNECIMENTO E INSTALAÇÃO. AF_03/2023	UN	1,00	52,26	67,71	R\$	67,71
22.7	SINAPI	91985	INTERRUPTOR PULSADOR CAMPAINHA (1 MÓDULO), 10A/250V, INCLUINDO SUPORTE E PLACA - FORNECIMENTO E INSTALAÇÃO. AF_03/2023	UN	1,00	31,79	41,19	R\$	41,19
22.8	SINAPI	91987	CAMPAINHA CIGARRA (1 MÓDULO), 10A/250V, INCLUINDO SUPORTE E PLACA - FORNECIMENTO E INSTALAÇÃO. AF_03/2023	UN	1,00	53,59	69,44	R\$	69,44
22.9	SINAPI	91947	SUPORTE PARAFUSADO COM PLACA DE ENCAIXE 4" X 2" BAIXO (0,30 M DO PISO) PARA PONTO ELÉTRICO - FORNECIMENTO E INSTALAÇÃO. AF_03/2023	UN	2,00	10,17	13,18	R\$	26,36
22.10	SINAPI	91941	CAIXA RETANGULAR 4" X 2" BAIXA (0,30 M DO PISO), PVC, INSTALADA EM PAREDE - FORNECIMENTO E INSTALAÇÃO. AF_03/2023	UN	12,00	11,56	14,98	R\$	179,76
22.11	SINAPI	91940	CAIXA RETANGULAR 4" X 2" MÉDIA (1,30 M DO PISO), PVC, INSTALADA EM PAREDE - FORNECIMENTO E INSTALAÇÃO. AF_03/2023	UN	13,00	18,65	24,16	R\$	314,08
22.12	SINAPI	91939	CAIXA RETANGULAR 4" X 2" ALTA (2,00 M DO PISO), PVC, INSTALADA EM PAREDE - FORNECIMENTO E INSTALAÇÃO. AF_03/2023	UN	2,00	33,09	42,87	R\$	85,74
22.13	SINAPI	91937	CAIXA OCTOGONAL 3" X 3", PVC, INSTALADA EM LAJE - FORNECIMENTO E INSTALAÇÃO. AF_03/2023	UN	7,00	15,56	20,16	R\$	141,12
<b>23</b>	<b>FIOS E CABOS</b>							<b>R\$</b>	<b>5.619,76</b>
23.1	SINAPI	91924	CABO DE COBRE FLEXÍVEL ISOLADO, 1,5 MM², ANTI-CHAMA 450/750 V, PARA CIRCUITOS TERMINAIS - FORNECIMENTO E INSTALAÇÃO. AF_03/2023	M	97,90	3,31	4,29	R\$	419,99
23.2	SINAPI	91926	CABO DE COBRE FLEXÍVEL ISOLADO, 2,5 MM², ANTI-CHAMA 450/750 V, PARA CIRCUITOS TERMINAIS - FORNECIMENTO E INSTALAÇÃO. AF_03/2023	M	258,80	4,82	6,25	R\$	1.617,50
23.3	SINAPI	91928	CABO DE COBRE FLEXÍVEL ISOLADO, 4 MM², ANTI-CHAMA 450/750 V, PARA CIRCUITOS TERMINAIS - FORNECIMENTO E INSTALAÇÃO. AF_03/2023	M	24,80	7,45	9,65	R\$	239,32
23.4	SINAPI	101884	CABO DE COBRE ISOLADO, 10 MM², ANTI-CHAMA 450/750 V, INSTALADO EM ELETROCALHA OU PERFILADO - FORNECIMENTO E INSTALAÇÃO. AF_07/2025	M	25,90	12,14	15,73	R\$	407,41



Proponente: PREFEITURA MUNICIPAL DE QUITERIANÓPOLIS		DATA 27/04/2026		PERCENTUAL BDI	
OBRA: CONSTRUÇÃO DE 5 (CINCO) CASAS HABITACIONAIS NO MUNICÍPIO DE QUITERIANÓPOLIS-CE		FONTE		29,57%	
Local: Rua Sem Denominação Oficial		Seinfra 28.1 / Sinapi 03/2026		ENCARGOS	
				84,44%	

PLANILHA ORÇAMENTÁRIA										
23.5	SINAPI	101560	CABO DE COBRE FLEXÍVEL ISOLADO, 10 MM <sup>2</sup> , 0,6/1,0 KV, PARA REDE AÉREA DE DISTRIBUIÇÃO DE ENERGIA ELÉTRICA DE BAIXA TENSÃO - FORNECIMENTO E INSTALAÇÃO. AF_12/2025	M	8,30	11,55	14,97	R\$	124,25	
23.6	SINAPI	91834	ELETRODUTO FLEXÍVEL CORRUGADO, PVC, DN 25 MM (3/4"), PARA CIRCUITOS TERMINAIS, INSTALADO EM FORRO - FORNECIMENTO E INSTALAÇÃO. AF_03/2023	M	44,70	20,15	26,11	R\$	1.167,12	
23.7	SINAPI	91854	ELETRODUTO FLEXÍVEL CORRUGADO, PVC, DN 25 MM (3/4"), PARA CIRCUITOS TERMINAIS, INSTALADO EM PAREDE - FORNECIMENTO E INSTALAÇÃO. AF_03/2023	M	58,30	9,95	12,89	R\$	751,49	
23.8	SINAPI	91845	ELETRODUTO FLEXÍVEL CORRUGADO REFORÇADO, PVC, DN 25 MM (3/4"), PARA CIRCUITOS TERMINAIS, INSTALADO EM LAJE - FORNECIMENTO E INSTALAÇÃO. AF_03/2023	M	22,06	8,08	10,47	R\$	230,97	
23.9	SINAPI	90447	RASGO LINEAR MANUAL EM ALVENARIA, PARA ELETRODUTOS, DIÂMETROS MENORES OU IGUAIS A 40 MM. AF_09/2023	M	58,30	8,76	11,35	R\$	661,71	
<b>24</b>	<b>TUBULAÇÕES E CONEXÕES HIDRÁULICAS</b>							<b>R\$</b>	<b>1.069,45</b>	
24.1	SINAPI	90373	JOELHO 90 GRAUS COM BUCHA DE LATÃO, PVC, SOLDÁVEL, DN 25MM, X 1/2 INSTALADO EM RAMAL OU SUB-RAMAL DE ÁGUA - FORNECIMENTO E INSTALAÇÃO. AF_06/2022	UN	7,00	13,85	17,95	R\$	125,65	
24.2	SINAPI	89408	JOELHO 90 GRAUS, PVC, SOLDÁVEL, DN 25MM, INSTALADO EM RAMAL DE DISTRIBUIÇÃO DE ÁGUA - FORNECIMENTO E INSTALAÇÃO. AF_06/2022	UN	8,00	9,14	11,84	R\$	94,72	
24.3	SINAPI	89395	TE, PVC, SOLDÁVEL, DN 25MM, INSTALADO EM RAMAL OU SUB-RAMAL DE ÁGUA - FORNECIMENTO E INSTALAÇÃO. AF_06/2022	UN	4,00	13,78	17,85	R\$	71,40	
24.4	SINAPI	89383	ADAPTADOR CURTO COM BOLSA E ROSCA PARA REGISTRO, PVC, SOLDÁVEL, DN 25MM X 3/4, INSTALADO EM RAMAL OU SUB-RAMAL DE ÁGUA - FORNECIMENTO E INSTALAÇÃO. AF_06/2022	UN	8,00	6,94	8,99	R\$	71,92	
24.5	SINAPI	89446	TUBO, PVC, SOLDÁVEL, DE 25MM, INSTALADO EM PRUMADA DE ÁGUA - FORNECIMENTO E INSTALAÇÃO. AF_06/2022	M	5,10	5,84	7,57	R\$	38,61	
24.6	SINAPI	89356	TUBO, PVC, SOLDÁVEL, DE 25MM, INSTALADO EM RAMAL OU SUB-RAMAL DE ÁGUA - FORNECIMENTO E INSTALAÇÃO. AF_06/2022	M	8,70	25,42	32,94	R\$	286,58	
24.7	SINAPI	CPU-01	FORNECIMENTO E INSTALAÇÃO DE PRESSURIZADOR ACOPLADO AO CHUVEIRO (TENSÃO: 220V - PRESSÃO MÍNIMA: 0,7MCA / PRESSÃO MÁXIMA: 2,5MCA - ENTRADA 1/2" / SAÍDA 1/2")	UN	1,00	293,72	380,57	R\$	380,57	
<b>25</b>	<b>REGISTROS</b>							<b>R\$</b>	<b>656,14</b>	
25.1	SINAPI	89985	REGISTRO DE PRESSÃO BRUTO, LATÃO, ROSCÁVEL, 3/4", COM ACABAMENTO E CANOPLA CROMADOS - FORNECIMENTO E INSTALAÇÃO. AF_08/2021	UN	1,00	91,81	118,96	R\$	118,96	
25.2	SINAPI	89987	REGISTRO DE GAVETA BRUTO, LATÃO, ROSCÁVEL, 3/4", COM ACABAMENTO E CANOPLA CROMADOS - FORNECIMENTO E INSTALAÇÃO. AF_08/2021	UN	3,00	96,61	125,18	R\$	375,54	
25.3	SINAPI	94490	REGISTRO DE ESFERA, PVC, SOLDÁVEL, COM VOLANTE, DN 32 MM - FORNECIMENTO E INSTALAÇÃO. AF_08/2021	UN	2,00	36,20	46,90	R\$	93,80	
25.4	SINAPI	86885	ENGATE FLEXÍVEL EM PLÁSTICO BRANCO, 1/2" X 40CM - FORNECIMENTO E INSTALAÇÃO. AF_02/2026	UN	4,00	13,09	16,96	R\$	67,84	
<b>26</b>	<b>ENTRADA / ALIMENTAÇÃO HIDRÁULICA</b>							<b>R\$</b>	<b>635,16</b>	
26.1	SINAPI	97741	KIT CAVALETE PARA MEDIÇÃO DE ÁGUA - ENTRADA INDIVIDUALIZADA, EM PVC 25 MM (3/4"), PARA 1 MEDIDOR - FORNECIMENTO E INSTALAÇÃO (EXCLUSIVE HIDRÔMETRO). AF_03/2024	UN	1,00	177,15	229,53	R\$	229,53	
26.2	SINAPI	95673	HIDRÔMETRO DN 1/2", 1,5 M3/H - FORNECIMENTO E INSTALAÇÃO. AF_03/2024	UN	1,00	133,45	172,91	R\$	172,91	
26.3	SINAPI	89353	REGISTRO DE GAVETA BRUTO, LATÃO, ROSCÁVEL, 3/4" - FORNECIMENTO E INSTALAÇÃO. AF_08/2021	UN	1,00	40,75	52,80	R\$	52,80	
26.4	SINAPI	89402	TUBO, PVC, SOLDÁVEL, DE 25MM, INSTALADO EM RAMAL DE DISTRIBUIÇÃO DE ÁGUA - FORNECIMENTO E INSTALAÇÃO. AF_06/2022	M	6,75	13,40	17,36	R\$	117,18	
26.5	SINAPI	89446	TUBO, PVC, SOLDÁVEL, DE 25MM, INSTALADO EM PRUMADA DE ÁGUA - FORNECIMENTO E INSTALAÇÃO. AF_06/2022	M	3,00	5,84	7,57	R\$	22,71	
26.6	SINAPI	89408	JOELHO 90 GRAUS, PVC, SOLDÁVEL, DN 25MM, INSTALADO EM RAMAL DE DISTRIBUIÇÃO DE ÁGUA - FORNECIMENTO E INSTALAÇÃO. AF_06/2022	UN	2,00	9,14	11,84	R\$	23,68	
26.7	SINAPI	89440	TE, PVC, SOLDÁVEL, DN 25MM, INSTALADO EM RAMAL DE DISTRIBUIÇÃO DE ÁGUA - FORNECIMENTO E INSTALAÇÃO. AF_06/2022	UN	1,00	12,62	16,35	R\$	16,35	
<b>27</b>	<b>CAIXA D'ÁGUA E BARRILETE</b>							<b>R\$</b>	<b>1.231,02</b>	
27.1	SINAPI	102605	CAIXA D'ÁGUA EM POLIETILENO, 500 LITROS - FORNECIMENTO E INSTALAÇÃO. AF_06/2021	UN	1,00	307,97	399,04	R\$	399,04	
27.2	SINAPI	102591	FURO EM CAIXA D'ÁGUA COM ESPESSURA DE 2 ATÉ 5 MM E DIÂMETRO DE 25 MM. AF_06/2021	UN	1,00	4,61	5,97	R\$	5,97	
27.3	SINAPI	102593	FURO EM CAIXA D'ÁGUA COM ESPESSURA DE 2 ATÉ 5 MM E DIÂMETRO DE 32 MM. AF_06/2021	UN	2,00	5,20	6,74	R\$	13,48	
27.4	SINAPI	94703	ADAPTADOR COM FLANGE E ANEL DE VEDAÇÃO, PVC, SOLDÁVEL, DN 25 MM X 3/4", INSTALADO EM RESERVAÇÃO PREDIAL DE ÁGUA - FORNECIMENTO E INSTALAÇÃO. AF_04/2024	UN	1,00	21,28	27,57	R\$	27,57	
27.5	SINAPI	94704	ADAPTADOR COM FLANGE E ANEL DE VEDAÇÃO, PVC, SOLDÁVEL, DN 32 MM X 1", INSTALADO EM RESERVAÇÃO PREDIAL DE ÁGUA - FORNECIMENTO E INSTALAÇÃO. AF_04/2024	UN	2,00	28,49	36,91	R\$	73,82	
27.6	SINAPI	94796	TORNEIRA DE BOIA PARA CAIXA D'ÁGUA, ROSCÁVEL, 3/4" - FORNECIMENTO E INSTALAÇÃO. AF_08/2021	UN	1,00	44,81	58,06	R\$	58,06	
27.7	SINAPI	89408	JOELHO 90 GRAUS, PVC, SOLDÁVEL, DN 25MM, INSTALADO EM RAMAL DE DISTRIBUIÇÃO DE ÁGUA - FORNECIMENTO E INSTALAÇÃO. AF_06/2022	UN	8,00	9,14	11,84	R\$	94,72	
27.8	SINAPI	89413	JOELHO 90 GRAUS, PVC, SOLDÁVEL, DN 32MM, INSTALADO EM RAMAL DE DISTRIBUIÇÃO DE ÁGUA - FORNECIMENTO E INSTALAÇÃO. AF_06/2022	UN	4,00	12,77	16,55	R\$	66,20	
27.9	SINAPI	89414	JOELHO 45 GRAUS, PVC, SOLDÁVEL, DN 32MM, INSTALADO EM RAMAL DE DISTRIBUIÇÃO DE ÁGUA - FORNECIMENTO E INSTALAÇÃO. AF_06/2022	UN	1,00	14,67	19,01	R\$	19,01	
27.10	SINAPI	103953	BUCHA DE REDUÇÃO, CURTA, PVC, SOLDÁVEL, DN 32 X 25 MM, INSTALADO EM RAMAL DE DISTRIBUIÇÃO DE ÁGUA - FORNECIMENTO E INSTALAÇÃO. AF_06/2022	UN	2,00	7,59	9,83	R\$	19,66	
27.11	SINAPI	89443	TE, PVC, SOLDÁVEL, DN 32MM, INSTALADO EM RAMAL DE DISTRIBUIÇÃO DE ÁGUA - FORNECIMENTO E INSTALAÇÃO. AF_06/2022	UN	3,00	17,87	23,15	R\$	69,45	
27.12	SINAPI	89445	TÉ DE REDUÇÃO, PVC, SOLDÁVEL, DN 32MM X 25MM, INSTALADO EM RAMAL DE DISTRIBUIÇÃO DE ÁGUA - FORNECIMENTO E INSTALAÇÃO. AF_06/2022	UN	1,00	19,88	25,76	R\$	25,76	
27.13	SINAPI	89402	TUBO, PVC, SOLDÁVEL, DE 25MM, INSTALADO EM RAMAL DE DISTRIBUIÇÃO DE ÁGUA - FORNECIMENTO E INSTALAÇÃO. AF_06/2022	M	4,40	13,40	17,36	R\$	76,38	
27.14	SINAPI	89403	TUBO, PVC, SOLDÁVEL, DE 32MM, INSTALADO EM RAMAL DE DISTRIBUIÇÃO DE ÁGUA - FORNECIMENTO E INSTALAÇÃO. AF_06/2022	M	10,55	20,62	26,72	R\$	281,90	
<b>28</b>	<b>TUBULAÇÕES E CONEXÕES SANITÁRIAS</b>							<b>R\$</b>	<b>2.767,29</b>	
28.1	SINAPI	89726	JOELHO 45 GRAUS, PVC, SÉRIE NORMAL, ESGOTO PREDIAL, DN 40 MM, JUNTA SOLDÁVEL, FORNECIDO E INSTALADO EM RAMAL DE DESCARGA OU RAMAL DE ESGOTO SANITÁRIO. AF_08/2022	UN	3,00	10,86	14,07	R\$	42,21	
28.2	SINAPI	89732	JOELHO 45 GRAUS, PVC, SÉRIE NORMAL, ESGOTO PREDIAL, DN 50 MM, JUNTA ELÁSTICA, FORNECIDO E INSTALADO EM RAMAL DE DESCARGA OU RAMAL DE ESGOTO SANITÁRIO. AF_08/2022	UN	2,00	17,83	23,10	R\$	46,20	



Proponente: PREFEITURA MUNICIPAL DE QUITERIANÓPOLIS		DATA 27/04/2026		PERCENTUAL BDI	
OBRA: CONSTRUÇÃO DE 5 (CINCO) CASAS HABITACIONAIS NO MUNICÍPIO DE QUITERIANÓPOLIS-CE		FONTE		29,57%	
Local: Rua Sem Denominação Oficial		Seinfra 28.1 / Sinapi 03/2026		ENCARGOS	
				84,44%	

**PLANILHA ORÇAMENTÁRIA**

28.3	SINAPI	89724	JOELHO 90 GRAUS, PVC, SÉRIE NORMAL, ESGOTO PREDIAL, DN 40 MM, JUNTA SOLDÁVEL, FORNECIDO E INSTALADO EM RAMAL DE DESCARGA OU RAMAL DE ESGOTO SANITÁRIO. AF_08/2022	UN	2,00	10,63	13,77	R\$	27,54	
28.4	SINAPI	89731	JOELHO 90 GRAUS, PVC, SÉRIE NORMAL, ESGOTO PREDIAL, DN 50 MM, JUNTA ELÁSTICA, FORNECIDO E INSTALADO EM RAMAL DE DESCARGA OU RAMAL DE ESGOTO SANITÁRIO. AF_08/2022	UN	9,00	17,09	22,14	R\$	199,26	
28.5	SINAPI	89744	JOELHO 90 GRAUS, PVC, SÉRIE NORMAL, ESGOTO PREDIAL, DN 100 MM, JUNTA ELÁSTICA, FORNECIDO E INSTALADO EM RAMAL DE DESCARGA OU RAMAL DE ESGOTO SANITÁRIO. AF_08/2022	UN	1,00	31,10	40,30	R\$	40,30	
28.6	SINAPI	89784	TE, PVC, SÉRIE NORMAL, ESGOTO PREDIAL, DN 50 X 50 MM, JUNTA ELÁSTICA, FORNECIDO E INSTALADO EM RAMAL DE DESCARGA OU RAMAL DE ESGOTO SANITÁRIO. AF_08/2022	UN	1,00	27,38	35,48	R\$	35,48	
28.7	SINAPI	104345	JUNÇÃO DE REDUÇÃO INVERTIDA, PVC, SÉRIE NORMAL, ESGOTO PREDIAL, DN 100 X 50 MM, JUNTA ELÁSTICA, FORNECIDO E INSTALADO EM RAMAL DE DESCARGA OU RAMAL DE ESGOTO SANITÁRIO. AF_08/2022	UN	1,00	47,47	61,51	R\$	61,51	
28.8	SINAPI	104348	TERMINAL DE VENTILAÇÃO, PVC, SÉRIE NORMAL, ESGOTO PREDIAL, DN 50 MM, JUNTA SOLDÁVEL, FORNECIDO E INSTALADO EM PRUMADA DE ESGOTO SANITÁRIO OU VENTILAÇÃO. AF_08/2022	UN	1,00	11,09	14,37	R\$	14,37	
28.9	SINAPI	89711	TUBO PVC, SÉRIE NORMAL, ESGOTO PREDIAL, DN 40 MM, FORNECIDO E INSTALADO EM RAMAL DE DESCARGA OU RAMAL DE ESGOTO SANITÁRIO. AF_08/2022	M	3,35	22,79	29,53	R\$	98,93	
28.10	SINAPI	89712	TUBO PVC, SÉRIE NORMAL, ESGOTO PREDIAL, DN 50 MM, FORNECIDO E INSTALADO EM RAMAL DE DESCARGA OU RAMAL DE ESGOTO SANITÁRIO. AF_08/2022	M	10,21	28,69	37,17	R\$	379,51	
28.11	SINAPI	89798	TUBO PVC, SÉRIE NORMAL, ESGOTO PREDIAL, DN 50 MM, FORNECIDO E INSTALADO EM PRUMADA DE ESGOTO SANITÁRIO OU VENTILAÇÃO. AF_08/2022	M	4,00	13,79	17,87	R\$	71,48	
28.12	SINAPI	89714	TUBO PVC, SÉRIE NORMAL, ESGOTO PREDIAL, DN 100 MM, FORNECIDO E INSTALADO EM RAMAL DE DESCARGA OU RAMAL DE ESGOTO SANITÁRIO. AF_08/2022	M	33,80	39,97	51,79	R\$	1.750,50	
<b>29</b>	<b>ACESSÓRIOS / CAIXAS SANITÁRIAS</b>								<b>R\$</b>	<b>4.494,17</b>
29.1	SINAPI	97902	CAIXA ENTERRADA HIDRÁULICA RETANGULAR EM ALVENARIA COM TIJOLOS CERÂMICOS MACIÇOS, DIMENSÕES INTERNAS: 0,6X0,6X0,6 M PARA REDE DE ESGOTO. AF_12/2020	UN	5,00	596,22	772,52	R\$	3.862,60	
29.2	SINAPI	89707	CAIXA SIFONADA, PVC, DN 100 X 100 X 50 MM, JUNTA ELÁSTICA, FORNECIDA E INSTALADA EM RAMAL DE DESCARGA OU EM RAMAL DE ESGOTO SANITÁRIO. AF_08/2022	UN	1,00	56,68	73,44	R\$	73,44	
29.3	SINAPI	104327	RALO SIFONADO REDONDO, PVC, DN 100 X 40 MM, JUNTA SOLDÁVEL, FORNECIDO E INSTALADO EM RAMAL DE DESCARGA OU EM RAMAL DE ESGOTO SANITÁRIO. AF_08/2022	UN	1,00	22,54	29,21	R\$	29,21	
29.4	SINAPI	104326	RALO SECO CÔNICO, PVC, DN 100 X 40 MM, JUNTA SOLDÁVEL, FORNECIDO E INSTALADO EM RAMAL DE DESCARGA OU EM RAMAL DE ESGOTO SANITÁRIO. AF_08/2022	UN	1,00	23,74	30,76	R\$	30,76	
29.5	SINAPI	98104	CAIXA DE GORDURA SIMPLES (CAPACIDADE: 36L), RETANGULAR, EM ALVENARIA COM TIJOLOS CERÂMICOS MACIÇOS, DIMENSÕES INTERNAS = 0,2X0,4 M, ALTURA INTERNA = 0,8 M. AF_12/2020	UN	1,00	384,47	498,16	R\$	498,16	
<b>30</b>	<b>APARELHOS, METAIS E BANCADAS</b>								<b>R\$</b>	<b>2.553,89</b>
30.1	SINAPI	86931	BACIA SANITÁRIA COM CAIXA ACOPLADA LOUÇA BRANCA, INCLUSO ENGATE FLEXÍVEL EM PLÁSTICO BRANCO, 1/2" X 40 CM - FORNECIMENTO E INSTALAÇÃO. AF_02/2026	UN	1,00	579,96	751,45	R\$	751,45	
30.2	SINAPI	86943	LAVATÓRIO LOUÇA BRANCA SUSPENSO, *40 X 30" CM OU EQUIVALENTE, PADRÃO POPULAR, INCLUSO SIFÃO FLEXÍVEL EM PVC, VÁLVULA E ENGATE FLEXÍVEL 30 CM EM PLÁSTICO E TORNEIRA CROMADA DE MESA, PADRÃO POPULAR - FORNECIMENTO E INSTALAÇÃO. AF_02/2026	UN	1,00	289,40	374,98	R\$	374,98	
30.3	SINAPI	86934	BANCADA DE MÁRMORE SINTÉTICO 120 X 60CM, COM CUBA INTEGRADA, INCLUSO SIFÃO TIPO FLEXÍVEL EM PVC, VÁLVULA EM PLÁSTICO CROMADO TIPO AMERICANA E TORNEIRA CROMADA LONGA, DE PAREDE, PADRÃO POPULAR - FORNECIMENTO E INSTALAÇÃO. AF_02/2026	UN	1,00	343,06	444,50	R\$	444,50	
30.4	SINAPI	86925	TANQUE DE MÁRMORE SINTÉTICO COM COLUNA, 22L OU EQUIVALENTE, INCLUSO SIFÃO FLEXÍVEL EM PVC, VÁLVULA PLÁSTICA E TORNEIRA DE METAL CROMADO PADRÃO POPULAR - FORNECIMENTO E INSTALAÇÃO. AF_02/2026	UN	1,00	483,79	626,85	R\$	626,85	
30.5	SINAPI	100860	CHUVEIRO ELÉTRICO COMUM CORPO PLÁSTICO, TIPO DUCHA - FORNECIMENTO E INSTALAÇÃO. AF_02/2026	UN	1,00	148,32	192,18	R\$	192,18	
30.6	SINAPI	95546	KIT DE ACESSÓRIOS PARA BANHEIRO EM METAL CROMADO, 5 PEÇAS, INCLUSO FIXAÇÃO. AF_02/2026	UN	1,00	126,52	163,93	R\$	163,93	
<b>31</b>	<b>CALAFETE / LIMPEZA</b>								<b>R\$</b>	<b>580,28</b>
31.1	SINAPI	99818	LIMPEZA DE BACIA SANITÁRIA, BIDÊ OU MICTÓRIO EM LOUÇA, INCLUSIVE METAIS CORRESPONDENTES. AF_10/2025_PS	UN	1,00	5,83	7,55	R\$	7,55	
31.2	SINAPI	99819	LIMPEZA DE BANCADA COM PLACA DE ROCHA (MÁRMORE OU GRANITO). AF_10/2025_PS	M2	0,72	18,39	23,83	R\$	17,16	
31.3	SINAPI	99811	LIMPEZA DE CONTRAPISO COM VASSOURA A SECO. AF_10/2025	M2	16,15	0,68	0,88	R\$	14,21	
31.4	SINAPI	99826	LIMPEZA DE FORRO REMOVÍVEL COM PANO ÚMIDO. AF_10/2025_PS	M2	35,90	1,68	2,18	R\$	78,26	
31.5	SINAPI	99821	LIMPEZA DE JANELA DE VIDRO COM CAIXILHO EM AÇO/ALUMÍNIO/PVC. AF_10/2025_PS	M2	11,76	5,00	6,48	R\$	76,20	
31.6	SINAPI	99803	LIMPEZA DE PISO CERÂMICO OU PORCELANATO COM PANO ÚMIDO. AF_10/2025_PS	M2	47,46	4,16	5,39	R\$	255,81	
31.7	SINAPI	99822	LIMPEZA DE PORTA DE MADEIRA. AF_10/2025_PS	M2	10,08	1,09	1,41	R\$	14,21	
31.8	SINAPI	99806	LIMPEZA DE REVESTIMENTO CERÂMICO EM PAREDE COM PANO ÚMIDO. AF_10/2025_PS	M2	23,97	3,01	3,90	R\$	93,48	
31.9	SINAPI	99816	LIMPEZA DE TANQUE OU LAVATÓRIO DE LOUÇA ISOLADO, INCLUSIVE METAIS CORRESPONDENTES. AF_10/2025_PS	UN	2,00	9,03	11,70	R\$	23,40	
<b>32</b>	<b>FOSSA E SUMIFUROO</b>								<b>R\$</b>	<b>4.186,28</b>
32.1	SEINFRA	C4162	FOSSA SÉPTICA E SUMIDOURO EM ANÉIS D=1,20M	UN	1,00	3.230,90	4.186,28	R\$	4.186,28	
<b>VALOR TOTAL UNITÁRIO</b>								<b>R\$</b>	<b>164.777,28</b>	
<b>VALOR DE 5 UNIDADES</b>								<b>R\$</b>	<b>823.886,40</b>	
<b>33</b>	<b>PLACA DA OBRA</b>							<b>R\$</b>	<b>7.759,92</b>	
33.1	SINAPI	103689	FORNECIMENTO E INSTALAÇÃO DE PLACA DE OBRA COM CHAPA GALVANIZADA E ESTRUTURA DE MADEIRA. AF_03/2022_PS	M2	12,00	499,08	646,66	R\$	7.759,92	
<b>VALOR TOTAL DA OBRA</b>								<b>R\$</b>	<b>831.646,32</b>	

Proponente: PREFEITURA MUNICIPAL DE QUITERIANÓPOLIS	DATA: 27/04/2026	PERCENTUAL BDI
OBRA: CONSTRUÇÃO DE 5 (CINCO) CASAS HABITACIONAIS NO MUNICÍPIO DE QUITERIANÓPOLIS-CE	FONTE	29,57%
Local: Rua Sem Denominação Oficial	Seinfra 28.1 / Sinapi 03/2026	ENCARGOS
		84,44%

PLANILHA ORÇAMENTÁRIA

#NOME?

Proponente: PREFEITURA MUNICIPAL DE QUITERIANÓPOLIS		DATA 27/04/2026	PERCENTUAL BDI
OBRA: CONSTRUÇÃO DE 5 (CINCO) CASAS HABITACIONAIS NO MUNICÍPIO DE QUITERIANÓPOLIS-CE		FONTE	29,57%
Local: Rua Sem Denominação Oficial		Seinfra 28.1 / Sinapi 03/2026	ENCARGOS
			84,44%

**MEMORIAL DE CALCULO**

ITEM	CODIGO	DESCRIÇÃO DOS SERVIÇOS	COMP. / PERÍM. (M)	LARGURA (M)	ALTURA (M)	ÁREA (M²)	VOL. (M³)	PESO ESP. (KG/M)	QUANT.	DESCONTOS	TOTAL	UNID.
<b>1 SERVIÇOS PRELIMINARES</b>												
1.1	99059	LOCAÇÃO CONVENCIONAL DE OBRA, UTILIZANDO GABARITO DE TÁBUAS CORRIDAS PONTALETADAS A CADA 2,00M - 2 UTILIZAÇÕES. AF_03/2024									30,30	M
<b>2 ADMINISTRAÇÃO LOCAL</b>												
2.1	CPU-01	ADMINISTRAÇÃO LOCAL									20,00	Mês
<b>3 SAPATA</b>												
3.1	96521	ESCAVAÇÃO MECANIZADA PARA BLOCO DE COROAMENTO OU SAPATA COM RETROSCAVADEIRA (INCLUINDO ESCAVAÇÃO PARA COLOCAÇÃO DE FÓRMAS). AF_01/2024									8,74	M3
3.2	101616	PREPARO DE FUNDO DE VALA COM LARGURA MENOR QUE 1,5 M (ACERTO DO SOLO NATURAL), EM LOCAL COM NÍVEL BAIXO DE INTERFERÊNCIA. AF_01/2026									4,68	M2
3.3	96619	LASTRO DE CONCRETO MAGRO, APLICADO EM BLOCOS DE COROAMENTO OU SAPATAS, ESPESURA DE 5 CM. AF_01/2024									4,68	M2
3.4	96541	FABRICAÇÃO, MONTAGEM E DESMONTAGEM DE FÓRMA PARA SAPATA, EM CHAPA DE MADEIRA COMPENSADA RESINADA, E=17 MM, 4 UTILIZAÇÕES. AF_01/2024									14,56	M2
3.5	104919	ARMAÇÃO DE SAPATA ISOLADA, VIGA BALDRAME E SAPATA CORRIDA UTILIZANDO AÇO CA-50 DE 10 MM - MONTAGEM. AF_01/2024									50,70	KG
3.6	104917	ARMAÇÃO DE SAPATA ISOLADA, VIGA BALDRAME E SAPATA CORRIDA UTILIZANDO AÇO CA-50 DE 6,3 MM - MONTAGEM. AF_01/2024									26,70	KG
3.7	104916	ARMAÇÃO DE SAPATA ISOLADA, VIGA BALDRAME E SAPATA CORRIDA UTILIZANDO AÇO CA-60 DE 5 MM - MONTAGEM. AF_01/2024									12,80	KG
3.8	96556_ADP-01	CONCRETAGEM DE SAPATA, FCK 20 MPA, COM USO DE JERICA - LANÇAMENTO, ADENSAMENTO E ACABAMENTO.									1,41	M3
3.9	93382	REATERRO MANUAL DE VALAS, COM COMPACTADOR DE SOLOS DE PERCUSSÃO. AF_08/2023									7,09	M3
<b>4 BALDRAMES</b>												
4.1	96527	ESCAVAÇÃO MANUAL PARA VIGA BALDRAME OU SAPATA CORRIDA (INCLUINDO ESCAVAÇÃO PARA COLOCAÇÃO DE FÓRMAS). AF_01/2024									5,46	M3
4.2	96619	LASTRO DE CONCRETO MAGRO, APLICADO EM BLOCOS DE COROAMENTO OU SAPATAS, ESPESURA DE 5 CM. AF_01/2024									6,83	M2
4.3	96536	FABRICAÇÃO, MONTAGEM E DESMONTAGEM DE FÓRMA PARA VIGA BALDRAME, EM MADEIRA SERRADA, E=25 MM, 4 UTILIZAÇÕES. AF_01/2024									28,58	M2
4.4	104918	ARMAÇÃO DE SAPATA ISOLADA, VIGA BALDRAME E SAPATA CORRIDA UTILIZANDO AÇO CA-50 DE 8 MM - MONTAGEM. AF_01/2024									80,40	KG
4.5	104917	ARMAÇÃO DE SAPATA ISOLADA, VIGA BALDRAME E SAPATA CORRIDA UTILIZANDO AÇO CA-50 DE 6,3 MM - MONTAGEM. AF_01/2024									7,70	KG
4.6	104916	ARMAÇÃO DE SAPATA ISOLADA, VIGA BALDRAME E SAPATA CORRIDA UTILIZANDO AÇO CA-60 DE 5 MM - MONTAGEM. AF_01/2024									39,00	KG
4.7	96555_ADP-01	CONCRETAGEM DE BLOCO DE COROAMENTO OU VIGA BALDRAME, FCK 20 MPA, COM USO DE JERICA - LANÇAMENTO, ADENSAMENTO E ACABAMENTO.									1,91	M3
4.8	93382	REATERRO MANUAL DE VALAS, COM COMPACTADOR DE SOLOS DE PERCUSSÃO. AF_08/2023									3,21	M3
<b>5 IMPERMEABILIZAÇÃO</b>												
5.1	87878	CHAPISCO APLICADO EM ALVENARIAS E ESTRUTURAS DE CONCRETO INTERNAS, COM COLHER DE PEDREIRO. ARGAMASSA TRAÇO 1:3 COM PREPARO MANUAL. AF_10/2022									33,95	M2
5.2	98562	IMPERMEABILIZAÇÃO DE SUPERFÍCIE COM ARGAMASSA DE CIMENTO E AREIA, COM ADITIVO IMPERMEABILIZANTE, E = 1,5CM. AF_09/2023									33,95	M2
5.3	98557	IMPERMEABILIZAÇÃO DE SUPERFÍCIE COM EMULSÃO ASFÁLTICA, 2 DEMÃOS. AF_09/2023									33,95	M2
<b>6 PILARES, VIGAS E LAJES</b>												
6.1	92427	MONTAGEM E DESMONTAGEM DE FÓRMA DE PILARES RETANGULARES E ESTRUTURAS SIMILARES, PÉ-DIREITO SIMPLES, EM CHAPA DE MADEIRA COMPENSADA RESINADA, 8 UTILIZAÇÕES. AF_09/2020									14,39	M2
6.2	92463_ADP-01	MONTAGEM E DESMONTAGEM DE FÓRMA DE VIGA, SEM ESCORAMENTO, PÉ-DIREITO SIMPLES, EM CHAPA DE MADEIRA RESINADA, 8 UTILIZAÇÕES.									20,54	M2
6.3	92463	MONTAGEM E DESMONTAGEM DE FÓRMA DE VIGA, ESCORAMENTO COM GARFO DE MADEIRA, PÉ-DIREITO SIMPLES, EM CHAPA DE MADEIRA RESINADA, 8 UTILIZAÇÕES. AF_09/2020									4,13	M2
6.4	92759	ARMAÇÃO DE PILAR OU VIGA DE ESTRUTURA CONVENCIONAL DE CONCRETO ARMADO UTILIZANDO AÇO CA-60 DE 5,0 MM - MONTAGEM. AF_06/2022									70,40	KG
6.5	92760	ARMAÇÃO DE PILAR OU VIGA DE ESTRUTURA CONVENCIONAL DE CONCRETO ARMADO UTILIZANDO AÇO CA-50 DE 6,3 MM - MONTAGEM. AF_06/2022									15,00	KG
6.6	92761	ARMAÇÃO DE PILAR OU VIGA DE ESTRUTURA CONVENCIONAL DE CONCRETO ARMADO UTILIZANDO AÇO CA-50 DE 8,0 MM - MONTAGEM. AF_06/2022									65,30	KG
6.7	92762	ARMAÇÃO DE PILAR OU VIGA DE ESTRUTURA CONVENCIONAL DE CONCRETO ARMADO UTILIZANDO AÇO CA-50 DE 10,0 MM - MONTAGEM. AF_06/2022									85,60	KG
6.8	101963	LAJE PRÉ-MOLDADA UNIDIRECIONAL, BIAPOIADA, PARA PISO, ENCHIMENTO EM CERÂMICA, VIGOTA CONVENCIONAL, ALTURA TOTAL DA LAJE "LT" = 12 CM (ENCHIMENTO+CAPA) = (8+4). AF_08/2025									5,77	M2
6.9	103669_ADP-01	CONCRETAGEM DE PILARES, FCK = 20 MPA, COM USO DE BALDES - LANÇAMENTO, ADENSAMENTO E ACABAMENTO.									1,28	M3

Proponente: PREFEITURA MUNICIPAL DE QUITERIANÓPOLIS								DATA 27/04/2026		PERCENTUAL BDI		
OBRA: CONSTRUÇÃO DE 5 (CINCO) CASAS HABITACIONAIS NO MUNICÍPIO DE QUITERIANÓPOLIS-CE								FONTE		29,57%		
Local: Rua Sem Denominação Oficial								Seinfra 28.1 / Sinapi 03/2026		ENCARGOS		
										84,44%		
MEMORIAL DE CALCULO												
ITEM	CODIGO	DESCRIÇÃO DOS SERVIÇOS	COMP. / PERÍM. (M)	LARGURA (M)	ALTURA (M)	ÁREA (M²)	VOL. (M³)	PESO ESP. (KG/M)	QUANT.	DESCONTOS	TOTAL	UNID.
6.10	103682_ADP-01	CONCRETAGEM DE VIGAS E LAJES, FCK=20 MPA, PARA QUALQUER TIPO DE LAJE COM BALDES EM EDIFICAÇÃO TÉRREA - LANÇAMENTO, ADENSAMENTO E ACABAMENTO.									1,78	M3
<b>7 ALVENARIA/FECHAMENTOS</b>												
7.1	103328	ALVENARIA DE VEDAÇÃO DE BLOCOS CERÂMICOS FURADOS NA HORIZONTAL DE 9X19X19 CM (ESPESSURA 9 CM) E ARGAMASSA DE ASSENTAMENTO COM PREPARO EM BETONEIRA, AF_12/2021									86,50	M2
7.2	105022	VERGA PRÉ-MOLDADA COM ATÉ 1,5 M DE VÃO, ESPESSURA DE *10* CM, AF_03/2024									16,20	M
7.3	105028	CONTRAVERGA PRÉ-MOLDADA, ESPESSURA DE *10* CM, AF_03/2024									9,20	M
<b>8 ESQUADRIAS METÁLICAS</b>												
8.1	C1967	PORTA DE ALUMÍNIO ANODIZADO COMPACTA									3,36	M2
8.2	94570	JANELA DE ALUMÍNIO DE CORRER COM 2 FOLHAS PARA VIDROS (VIDROS INCLUSOS), BATEINTE/ REQUADRO 6 A 14 CM, ACABAMENTO COM ACETATO OU BRILHANTE, FIXAÇÃO COM PARAFUSO, SEM GUARNIÇÃO/ ALIZAR, DIMENSÕES 100X120 CM, VEDAÇÃO COM SILICONE, EXCLUSIVE CONTRAMARCO - FORNECIMENTO E INSTALAÇÃO, AF_11/2024									2,60	M2
8.3	94572	JANELA DE ALUMÍNIO DE CORRER COM 3 FOLHAS (2 VENEZIANAS E 1 FOLHA PARA VIDRO,VIDRO INCLUSO), BATEINTE/ REQUADRO 6 A 14 CM, SEM ACABAMENTO, FIXAÇÃO COM PARAFUSO, SEM GUARNIÇÃO/ ALIZAR, DIMENSÕES 100X120 CM, VEDAÇÃO COM SILICONE, EXCLUSIVE CONTRAMARCO - FORNECIMENTO E INSTALAÇÃO, AF_11/2024									2,80	M2
8.4	94569	JANELA DE ALUMÍNIO TIPO MAXIM-AR, BATEINTE/ REQUADRO 3 A 14 CM, VIDRO INCLUSO, FIXAÇÃO COM PARAFUSO, SEM GUARNIÇÃO/ ALIZAR, DIMENSÕES 60X80 (A X L) CM, SEM ACABAMENTO, VEDAÇÃO COM SILICONE, EXCLUSIVE CONTRAMARCO - FORNECIMENTO E INSTALAÇÃO, AF_11/2024									0,48	M2
8.5	94589	CONTRAMARCO DE ALUMÍNIO, FIXAÇÃO COM ARGAMASSA - FORNECIMENTO E INSTALAÇÃO, AF_11/2024									21,60	M
8.6	105812	GUARNIÇÃO DE ALUMÍNIO, AF_11/2024									43,20	M
<b>9 ESQUADRIAS DE MADEIRAS</b>												
9.1	91314	KIT DE PORTA DE MADEIRA PARA PINTURA, SEMI-OCA (LEVE OU MÉDIA), PADRÃO POPULAR, 80X210CM, ESPESSURA DE 3,5CM, ITENS INCLUSOS: DOBRADIÇAS, MONTAGEM E INSTALAÇÃO DO BATEINTE, FECHADURA COM EXECUÇÃO DO FURO - FORNECIMENTO E INSTALAÇÃO, AF_10/2025									3,00	UN
<b>10 TELHADOS</b>												
10.1	92539	TRAMA DE MADEIRA COMPOSTA POR RIPAS, CAIBROS E TERÇAS PARA TELHADOS DE ATÉ 2 ÁGUAS PARA TELHA CERÂMICA OU DE CONCRETO, INCLUSO TRANSPORTE VERTICAL, AF_10/2025									73,49	M2
10.2	94447	TELHAMENTO COM TELHA CERÂMICA CAPA-CANAL, TIPO PAULISTA, COM ATÉ 2 ÁGUAS, INCLUSO TRANSPORTE VERTICAL, AF_07/2019									73,49	M2
10.3	102233	PINTURA IMUNIZANTE PARA MADEIRA, 1 DEMÃO, AF_01/2021									103,80	M2
10.4	94232	AMARRAÇÃO DE TELHAS CERÂMICAS OU DE CONCRETO, AF_07/2019									526,00	UN
10.5	94221	CUMEIRA PARA TELHA CERÂMICA EMBOÇADA COM ARGAMASSA TRAÇO 1:2:9 (CIMENTO, CAL E AREIA) PARA TELHADOS COM ATÉ 2 ÁGUAS, INCLUSO TRANSPORTE VERTICAL, AF_07/2019									10,65	M
10.6	92548	FABRICAÇÃO E INSTALAÇÃO DE TESOURA INTEIRA EM MADEIRA NÃO APARELHADA, VÃO DE 6 M, PARA TELHA CERÂMICA OU DE CONCRETO, INCLUSO IÇAMENTO, AF_10/2025									4,00	UN
<b>11 REVESTIMENTOS INTERNOS</b>												
11.1	87879	CHAPISCO APLICADO EM ALVENARIAS E ESTRUTURAS DE CONCRETO INTERNAS, COM COLHER DE PEDREIRO, ARGAMASSA TRAÇO 1:3 COM PREPARO EM BETONEIRA 400L, AF_10/2022									136,58	M2
11.2	87882	CHAPISCO APLICADO NO TETO OU EM ALVENARIA E ESTRUTURA, COM ROLO PARA TEXTURA ACRÍLICA, ARGAMASSA TRAÇO 1:4 E EMULSÃO POLIMÉRICA (ADESIVO) COM PREPARO EM BETONEIRA 400L, AF_10/2022									4,44	M2
11.3	87545	EMBOÇO, EM ARGAMASSA TRAÇO 1:2:8, PREPARO MECÂNICO, APLICADO MANUALMENTE EM PAREDES INTERNAS, PARA AMBIENTES COM ÁREA MENOR QUE 5M², E = 10MM, COM TALISCAS, AF_03/2024									23,97	M2
11.4	87547	MASSA ÚNICA, EM ARGAMASSA TRAÇO 1:2:8, PREPARO MECÂNICO, APLICADA MANUALMENTE EM PAREDES INTERNAS DE AMBIENTES COM ÁREA ENTRE 5M² E 10M², E = 10MM, COM TALISCAS, AF_03/2024									80,05	M2
11.5	104958	MASSA ÚNICA, EM ARGAMASSA TRAÇO 1:2:8 PREPARO MECÂNICO, APLICADA MANUALMENTE EM PAREDES INTERNAS DE AMBIENTES COM ÁREA MAIOR QUE 10M², E = 10MM, COM TALISCAS, AF_03/2024									32,56	M2
11.6	90408	MASSA ÚNICA, EM ARGAMASSA TRAÇO 1:2:8, PREPARO MECÂNICO, APLICADA MANUALMENTE EM TETO, E = 10MM, COM TALISCAS, AF_03/2024									4,44	M2
<b>12 REVESTIMENTOS CERÂMICOS</b>												
12.1	87267	REVESTIMENTO CERÂMICO PARA PAREDES INTERNAS COM PLACAS TIPO ESMALTADA DE DIMENSÕES 20X20 CM APLICADAS A MEIA ALTURA DAS PAREDES, AF_02/2023_PE									19,65	M2
12.2	87265	REVESTIMENTO CERÂMICO PARA PAREDES INTERNAS COM PLACAS TIPO ESMALTADA DE DIMENSÕES 20X20 CM APLICADAS NA ALTURA INTEIRA DAS PAREDES, AF_02/2023_PE									4,32	M2
<b>13 REVESTIMENTOS EXTERNOS</b>												
13.1	87905	CHAPISCO APLICADO EM ALVENARIA (COM PRESENÇA DE VÃOS) E ESTRUTURAS DE CONCRETO DE FACHADA, COM COLHER DE PEDREIRO, ARGAMASSA TRAÇO 1:3 COM PREPARO EM BETONEIRA 400L, AF_10/2022									30,35	M2

Proponente: PREFEITURA MUNICIPAL DE QUITERIANÓPOLIS								DATA 27/04/2026		PERCENTUAL BDI		
OBRA: CONSTRUÇÃO DE 5 (CINCO) CASAS HABITACIONAIS NO MUNICÍPIO DE QUITERIANÓPOLIS-CE								FONTE		29,57%		
Local: Rua Sem Denominação Oficial								Seinfra 28.1 / Sinapi 03/2026		ENCARGOS		
MEMORIAL DE CALCULO										84,44%		
ITEM	CODIGO	DESCRIÇÃO DOS SERVIÇOS	COMP. / PERÍM. (M)	LARGURA (M)	ALTURA (M)	ÁREA (M²)	VOL. (M³)	PESO ESP. (KG/M)	QUANT.	DESCONTOS	TOTAL	UNID.
13.2	87894	CHAPISCO APLICADO EM ALVENARIA (SEM PRESENÇA DE VÃOS) E ESTRUTURAS DE CONCRETO DE FACHADA, COM COLHER DE PEDREIRO, ARGAMASSA TRAÇO 1:3 COM PREPARO EM BETONEIRA 400L. AF_10/2022									30,45	M2
13.3	87792	EMBOÇO OU MASSA ÚNICA EM ARGAMASSA TRAÇO 1:2:8, PREPARO MECÂNICO COM BETONEIRA 400 L, APLICADA MANUALMENTE EM PAINOS CEGOS DE FACHADA (SEM PRESENÇA DE VÃOS), ESPESSURA DE 25 MM. AF_08/2022									30,45	M2
13.4	87775	EMBOÇO OU MASSA ÚNICA EM ARGAMASSA TRAÇO 1:2:8, PREPARO MECÂNICO COM BETONEIRA 400 L, APLICADA MANUALMENTE EM PAINOS DE FACHADA COM PRESENÇA DE VÃOS, ESPESSURA DE 25 MM. AF_08/2022									30,35	M2
<b>14 FORROS</b>												
14.1	96111	FORRO EM RÉGUAS DE PVC, FRISADO, PARA AMBIENTES RESIDENCIAIS, INCLUSIVE ESTRUTURA UNIDIRECIONAL DE FIXAÇÃO. AF_08/2023_PS									35,90	M2
<b>15 PINTURAS INTERNAS</b>												
15.1	88485	FUNDO SELADOR ACRILICO, APLICAÇÃO MANUAL EM PAREDE, UMA DEMÃO. AF_04/2023									112,61	M2
15.2	88484	FUNDO SELADOR ACRILICO, APLICAÇÃO MANUAL EM TETO, UMA DEMÃO. AF_04/2023									4,44	M2
15.3	104640	PINTURA LÁTEX ACRILICA STANDARD, APLICAÇÃO MANUAL EM TETO, DUAS DEMÃOS. AF_04/2023									4,44	M2
15.4	104642	PINTURA LÁTEX ACRILICA STANDARD, APLICAÇÃO MANUAL EM PAREDES, DUAS DEMÃOS. AF_04/2023									112,61	M2
<b>16 PINTURAS EXTERNAS</b>												
16.1	88415	APLICAÇÃO MANUAL DE FUNDO SELADOR ACRILICO EM PAREDES EXTERNAS DE CASAS. AF_03/2024									60,80	M2
16.2	104642	PINTURA LÁTEX ACRILICA STANDARD, APLICAÇÃO MANUAL EM PAREDES, DUAS DEMÃOS. AF_04/2023									60,80	M2
<b>17 PINTURA ESQUADRIAS</b>												
17.1	102193	LIXAMENTO DE MADEIRA PARA APLICAÇÃO DE FUNDO OU PINTURA. AF_01/2021									14,96	M2
17.2	102197	PINTURA FUNDO NIVELADOR ALQUIDICO BRANCO EM MADEIRA. AF_01/2021									14,96	M2
17.3	102219	PINTURA TINTA DE ACABAMENTO (PIGMENTADA) ESMALTE SINTÉTICO ACETINADO EM MADEIRA, 2 DEMÃOS. AF_01/2021									14,96	M2
<b>18 PISO CERÂMICO</b>												
18.1	97084	COMPACTAÇÃO MECÂNICA DE SOLO PARA EXECUÇÃO DE RADIER, PISO DE CONCRETO OU LAJE SOBRE SOLO, COM COMPACTADOR DE SOLOS TIPO PLACA VIBRATÓRIA. AF_09/2021									53,87	M2
18.2	100322	LASTRO COM MATERIAL GRANULAR (PEDRA BRITADA N.3), APLICADO EM PISOS OU LAJES SOBRE SOLO, ESPESSURA DE *10 CM*. AF_01/2024									5,39	M3
18.3	97087	CAMADA SEPARADORA PARA EXECUÇÃO DE RADIER, PISO DE CONCRETO OU LAJE SOBRE SOLO, EM LONA PLÁSTICA. AF_09/2021									53,87	M2
18.4	95241	LASTRO DE CONCRETO MAGRO, APLICADO EM PISOS, LAJES SOBRE SOLO OU RADIERS, ESPESSURA DE 5 CM. AF_01/2024									53,87	M2
18.5	87745	CONTRAPISO EM ARGAMASSA TRAÇO 1:4 (CIMENTO E AREIA), PREPARO MECÂNICO COM BETONEIRA 400 L, APLICADO EM ÁREAS MOLHADAS SOBRE LAJE, ADERIDO, ACABAMENTO NÃO REFORÇADO, ESPESSURA 3CM. AF_07/2021									15,13	M2
18.6	87630	CONTRAPISO EM ARGAMASSA TRAÇO 1:4 (CIMENTO E AREIA), PREPARO MECÂNICO COM BETONEIRA 400 L, APLICADO EM ÁREAS SECAS SOBRE LAJE, ADERIDO, ACABAMENTO NÃO REFORÇADO, ESPESSURA 3CM. AF_07/2021									32,34	M2
18.7	87247	REVESTIMENTO CERÂMICO PARA PISO COM PLACAS TIPO ESMALTADA DE DIMENSÕES 35X35 CM APLICADA EM AMBIENTES DE ÁREA ENTRE 5 M2 E 10 M2. AF_02/2023_FE									16,80	M2
18.8	87248	REVESTIMENTO CERÂMICO PARA PISO COM PLACAS TIPO ESMALTADA DE DIMENSÕES 35X35 CM APLICADA EM AMBIENTES DE ÁREA MAIOR QUE 10 M2. AF_02/2023_FE									19,10	M2
18.9	87246	REVESTIMENTO CERÂMICO PARA PISO COM PLACAS TIPO ESMALTADA DE DIMENSÕES 35X35 CM APLICADA EM AMBIENTES DE ÁREA MENOR QUE 5 M2. AF_02/2023_FE									11,56	M2
<b>19 PISOS CIMENTADOS</b>												
19.1	97084	COMPACTAÇÃO MECÂNICA DE SOLO PARA EXECUÇÃO DE RADIER, PISO DE CONCRETO OU LAJE SOBRE SOLO, COM COMPACTADOR DE SOLOS TIPO PLACA VIBRATÓRIA. AF_09/2021									16,15	M2
19.2	94990	EXECUÇÃO DE PASSEIO (CALÇADA) OU PISO DE CONCRETO COM CONCRETO MOLDADO IN LOCO, FEITO EM OBRA, ACABAMENTO CONVENCIONAL, NÃO ARMADO. AF_08/2022									1,13	M3
<b>20 RODAPÉS, SOLEIRAS E PEITORIS</b>												
20.1	98695	SOLEIRA EM MÁRMORE, LARGURA 15 CM, ESPESSURA 2,0 CM. AF_02/2026									2,52	M
20.2	88648	RODAPÉ CERÂMICO DE 7CM DE ALTURA COM PLACAS TIPO ESMALTADA DE DIMENSÕES 35X35CM. AF_02/2023									37,25	M
20.3	101965	PEITORIL LINEAR EM GRANITO OU MÁRMORE, L = 15CM, ASSENTADO COM ARGAMASSA 1:6 COM ADITIVO. AF_11/2020									6,50	M
<b>21 CENTRO DE DISTRIBUIÇÃO ELÉTRICA</b>												
21.1	93653	DISJUNTOR MONOPOLAR TIPO DIN, CORRENTE NOMINAL DE 10A - FORNECIMENTO E INSTALAÇÃO. AF_07/2025									2,00	UN
21.2	93654	DISJUNTOR MONOPOLAR TIPO DIN, CORRENTE NOMINAL DE 16A - FORNECIMENTO E INSTALAÇÃO. AF_07/2025									1,00	UN
21.3	93656	DISJUNTOR MONOPOLAR TIPO DIN, CORRENTE NOMINAL DE 25A - FORNECIMENTO E INSTALAÇÃO. AF_07/2025									1,00	UN
21.4	93659	DISJUNTOR MONOPOLAR TIPO DIN, CORRENTE NOMINAL DE 50A - FORNECIMENTO E INSTALAÇÃO. AF_07/2025									1,00	UN

Proponente: PREFEITURA MUNICIPAL DE QUITERIANÓPOLIS							DATA 27/04/2026			PERCENTUAL BDI		
OBRA: CONSTRUÇÃO DE 5 (CINCO) CASAS HABITACIONAIS NO MUNICÍPIO DE QUITERIANÓPOLIS-CE							FONTE			29,57%		
Local: Rua Sem Denominação Oficial							Seinfra 28.1 / Sinapi 03/2026			ENCARGOS		
										84,44%		
MEMORIAL DE CALCULO												
ITEM	CODIGO	DESCRIÇÃO DOS SERVIÇOS	COMP. / PERÍM. (M)	LARGURA (M)	ALTURA (M)	ÁREA (M²)	VOL. (M³)	PESO ESP. (KG/M)	QUANT.	DESCONTOS	TOTAL	UNID.
21.5	93674	DISJUNTOR BIPOLAR TIPO DR, CORRENTE NOMINAL DE 25A - FORNECIMENTO E INSTALAÇÃO. AF_07/2025									2,00	UN
21.6	101493	ENTRADA DE ENERGIA ELÉTRICA, AÉREA, MONOFÁSICA, COM CAIXA DE EMBUTIR, CABO DE 10 MM2 E DISJUNTOR DIN 50A (NÃO INCLUSO O POSTE DE CONCRETO). AF_12/2025									1,00	UN
21.7	C2067	QUADRO DE DISTRIBUIÇÃO DE LUZ EMBUTIR ATÉ 12 DIVISÕES 207X332X95mm, C/BARRAMENTO									1,00	UN
<b>22 ILUMINAÇÃO, TOMADAS E INTERRUPTORES</b>												
22.1	103782	LUMINÁRIA TIPO PLAFON CIRCULAR, DE SOBREPOR, COM LED DE 12/13 W - FORNECIMENTO E INSTALAÇÃO. AF_09/2024									7,00	UN
22.2	91953	INTERRUPTOR SIMPLES (1 MÓDULO), 10A/250V, INCLUINDO SUPORTE E PLACA - FORNECIMENTO E INSTALAÇÃO. AF_03/2023									5,00	UN
22.3	91959	INTERRUPTOR SIMPLES (2 MÓDULOS), 10A/250V, INCLUINDO SUPORTE E PLACA - FORNECIMENTO E INSTALAÇÃO. AF_03/2023									1,00	UN
22.4	92000	TOMADA BAIXA DE EMBUTIR (1 MÓDULO), 2P+T 10 A, INCLUINDO SUPORTE E PLACA - FORNECIMENTO E INSTALAÇÃO. AF_03/2023									10,00	UN
22.5	91996	TOMADA MÉDIA DE EMBUTIR (1 MÓDULO), 2P+T 10 A, INCLUINDO SUPORTE E PLACA - FORNECIMENTO E INSTALAÇÃO. AF_03/2023									6,00	UN
22.6	91993	TOMADA ALTA DE EMBUTIR (1 MÓDULO), 2P+T 20 A, INCLUINDO SUPORTE E PLACA - FORNECIMENTO E INSTALAÇÃO. AF_03/2023									1,00	UN
22.7	91985	INTERRUPTOR PULSADOR CAMPAINHA (1 MÓDULO), 10A/250V, INCLUINDO SUPORTE E PLACA - FORNECIMENTO E INSTALAÇÃO. AF_03/2023									1,00	UN
22.8	91987	CAMPAINHA CIGARRA (1 MÓDULO), 10A/250V, INCLUINDO SUPORTE E PLACA - FORNECIMENTO E INSTALAÇÃO. AF_03/2023									1,00	UN
22.9	91947	SUPORTE PARAFUSADO COM PLACA DE ENCAIXE 4" X 2" BAIXO (0,30 M DO PISO) PARA PONTO ELÉTRICO - FORNECIMENTO E INSTALAÇÃO. AF_03/2023									2,00	UN
22.10	91941	CAIXA RETANGULAR 4" X 2" BAIXA (0,30 M DO PISO), PVC, INSTALADA EM PAREDE - FORNECIMENTO E INSTALAÇÃO. AF_03/2023									12,00	UN
22.11	91940	CAIXA RETANGULAR 4" X 2" MÉDIA (1,30 M DO PISO), PVC, INSTALADA EM PAREDE - FORNECIMENTO E INSTALAÇÃO. AF_03/2023									13,00	UN
22.12	91939	CAIXA RETANGULAR 4" X 2" ALTA (2,00 M DO PISO), PVC, INSTALADA EM PAREDE - FORNECIMENTO E INSTALAÇÃO. AF_03/2023									2,00	UN
22.13	91937	CAIXA OCTOGONAL 3" X 3", PVC, INSTALADA EM LAJE - FORNECIMENTO E INSTALAÇÃO. AF_03/2023									7,00	UN
<b>23 FIOS E CABOS</b>												
23.1	91924	CABO DE COBRE FLEXÍVEL ISOLADO, 1,5 MM², ANTI-CHAMA 450/750 V, PARA CIRCUITOS TERMINAIS - FORNECIMENTO E INSTALAÇÃO. AF_03/2023									97,90	M
23.2	91926	CABO DE COBRE FLEXÍVEL ISOLADO, 2,5 MM², ANTI-CHAMA 450/750 V, PARA CIRCUITOS TERMINAIS - FORNECIMENTO E INSTALAÇÃO. AF_03/2023									258,80	M
23.3	91928	CABO DE COBRE FLEXÍVEL ISOLADO, 4 MM², ANTI-CHAMA 450/750 V, PARA CIRCUITOS TERMINAIS - FORNECIMENTO E INSTALAÇÃO. AF_03/2023									24,80	M
23.4	101884	CABO DE COBRE ISOLADO, 10 MM², ANTI-CHAMA 450/750 V, INSTALADO EM ELETROCALHA OU PERFILADO - FORNECIMENTO E INSTALAÇÃO. AF_07/2025									25,90	M
23.5	101560	CABO DE COBRE FLEXÍVEL ISOLADO, 10 MM², 0,6/1,0 KV, PARA REDE AÉREA DE DISTRIBUIÇÃO DE ENERGIA ELÉTRICA DE BAIXA TENSÃO - FORNECIMENTO E INSTALAÇÃO. AF_12/2025									8,30	M
23.6	91834	ELETRODUTO FLEXÍVEL CORRUGADO, PVC, DN 25 MM (3/4"), PARA CIRCUITOS TERMINAIS, INSTALADO EM FORRO - FORNECIMENTO E INSTALAÇÃO. AF_03/2023									44,70	M
23.7	91854	ELETRODUTO FLEXÍVEL CORRUGADO, PVC, DN 25 MM (3/4"), PARA CIRCUITOS TERMINAIS, INSTALADO EM PAREDE - FORNECIMENTO E INSTALAÇÃO. AF_03/2023									58,30	M
23.8	91845	ELETRODUTO FLEXÍVEL CORRUGADO REFORÇADO, PVC, DN 25 MM (3/4"), PARA CIRCUITOS TERMINAIS, INSTALADO EM LAJE - FORNECIMENTO E INSTALAÇÃO. AF_03/2023									22,06	M
23.9	90447	RASGO LINEAR MANUAL EM ALVENARIA, PARA ELETRODUTOS, DIÂMETROS MENORES OU IGUAIS A 40 MM. AF_09/2023									58,30	M
<b>24 TUBULAÇÕES E CONEXÕES HIDRÁULICAS</b>												
24.1	90373	JOELHO 90 GRAUS COM BÚCHA DE LATÃO, PVC, SOLDÁVEL, DN 25MM, X 1/2 INSTALADO EM RAMAL OU SUB-RAMAL DE ÁGUA - FORNECIMENTO E INSTALAÇÃO. AF_06/2022									7,00	UN
24.2	89408	JOELHO 90 GRAUS, PVC, SOLDÁVEL, DN 25MM, INSTALADO EM RAMAL DE DISTRIBUIÇÃO DE ÁGUA - FORNECIMENTO E INSTALAÇÃO. AF_06/2022									8,00	UN
24.3	89395	TE, PVC, SOLDÁVEL, DN 25MM, INSTALADO EM RAMAL OU SUB-RAMAL DE ÁGUA - FORNECIMENTO E INSTALAÇÃO. AF_06/2022									4,00	UN
24.4	89383	ADAPTADOR CURTO COM BOLSA E ROSCA PARA REGISTRO, PVC, SOLDÁVEL, DN 25MM X 3/4, INSTALADO EM RAMAL OU SUB-RAMAL DE ÁGUA - FORNECIMENTO E INSTALAÇÃO. AF_06/2022									8,00	UN
24.5	89446	TUBO, PVC, SOLDÁVEL, DE 25MM, INSTALADO EM PRUMADA DE ÁGUA - FORNECIMENTO E INSTALAÇÃO. AF_06/2022									5,10	M
24.6	89356	TUBO, PVC, SOLDÁVEL, DE 25MM, INSTALADO EM RAMAL OU SUB-RAMAL DE ÁGUA - FORNECIMENTO E INSTALAÇÃO. AF_06/2022									8,70	M
24.7	CPU-01	FORNECIMENTO E INSTALAÇÃO DE PRESSURIZADOR ACOPLADO AO CHUVEIRO (TENSÃO: 220V - PRESSÃO MÍNIMA: 0,7MCA / PRESSÃO MÁXIMA: 2,5MCA - ENTRADA 1/2" / SAÍDA 1/2")									1,00	UN
<b>25 REGISTROS</b>												
25.1	89985	REGISTRO DE PRESSÃO BRUTO, LATÃO, ROSCÁVEL, 3/4", COM ACABAMENTO E CANOPLA CROMADOS - FORNECIMENTO E INSTALAÇÃO. AF_08/2021									1,00	UN

Proponente: PREFEITURA MUNICIPAL DE QUITERIANÓPOLIS							DATA 27/04/2026			PERCENTUAL BDI		
OBRA: CONSTRUÇÃO DE 5 (CINCO) CASAS HABITACIONAIS NO MUNICÍPIO DE QUITERIANÓPOLIS-CE							FONTE			29,57%		
Local: Rua Sem Denominação Oficial							Seinfra 28.1 / Sinapi 03/2026			ENCARGOS		
MEMORIAL DE CALCULO										84,44%		
ITEM	CODIGO	DESCRIÇÃO DOS SERVIÇOS	COMP. / PERÍM. (M)	LARGURA (M)	ALTURA (M)	ÁREA (M²)	VOL. (M³)	PESO ESP. (KG/M)	QUANT.	DESCONTOS	TOTAL	UNID.
25.2	89987	REGISTRO DE GAVETA BRUTO, LATÃO, ROSCÁVEL, 3/4", COM ACABAMENTO E CANOPLA CROMADOS - FORNECIMENTO E INSTALAÇÃO. AF_08/2021									3,00	UN
25.3	94490	REGISTRO DE ESFERA, PVC, SOLDÁVEL, COM VOLANTE, DN 32 MM - FORNECIMENTO E INSTALAÇÃO. AF_08/2021									2,00	UN
25.4	86885	ENGATE FLEXÍVEL EM PLÁSTICO BRANCO, 1/2" X 40CM - FORNECIMENTO E INSTALAÇÃO. AF_02/2026									4,00	UN
<b>26 ENTRADA / ALIMENTAÇÃO HIDRÁULICA</b>												
26.1	97741	KIT CAVALETE PARA MEDIÇÃO DE ÁGUA - ENTRADA INDIVIDUALIZADA, EM PVC 25 MM (3/4"), PARA 1 MEDIDOR - FORNECIMENTO E INSTALAÇÃO (EXCLUSIVE HIDRÔMETRO). AF_03/2024									1,00	UN
26.2	95673	HIDRÔMETRO DN 1/2", 1,5 M3/H - FORNECIMENTO E INSTALAÇÃO. AF_03/2024									1,00	UN
26.3	89353	REGISTRO DE GAVETA BRUTO, LATÃO, ROSCÁVEL, 3/4" - FORNECIMENTO E INSTALAÇÃO. AF_08/2021									1,00	UN
26.4	89402	TUBO, PVC, SOLDÁVEL, DE 25MM, INSTALADO EM RAMAL DE DISTRIBUIÇÃO DE ÁGUA - FORNECIMENTO E INSTALAÇÃO. AF_06/2022									6,75	M
26.5	89446	TUBO, PVC, SOLDÁVEL, DE 25MM, INSTALADO EM PRUMADA DE ÁGUA - FORNECIMENTO E INSTALAÇÃO. AF_06/2022									3,00	M
26.6	89408	JOELHO 90 GRAUS, PVC, SOLDÁVEL, DN 25MM, INSTALADO EM RAMAL DE DISTRIBUIÇÃO DE ÁGUA - FORNECIMENTO E INSTALAÇÃO. AF_06/2022									2,00	UN
26.7	89440	TE, PVC, SOLDÁVEL, DN 25MM, INSTALADO EM RAMAL DE DISTRIBUIÇÃO DE ÁGUA - FORNECIMENTO E INSTALAÇÃO. AF_06/2022									1,00	UN
<b>27 CAIXA D'ÁGUA E BARRILETE</b>												
27.1	102605	CAIXA D'ÁGUA EM POLIETILENO, 500 LITROS - FORNECIMENTO E INSTALAÇÃO. AF_06/2021									1,00	UN
27.2	102591	FURO EM CAIXA D'ÁGUA COM ESPESURA DE 2 ATÉ 5 MM E DIÂMETRO DE 25 MM. AF_06/2021									1,00	UN
27.3	102593	FURO EM CAIXA D'ÁGUA COM ESPESURA DE 2 ATÉ 5 MM E DIÂMETRO DE 32 MM. AF_06/2021									2,00	UN
27.4	94703	ADAPTADOR COM FLANGE E ANEL DE VEDAÇÃO, PVC, SOLDÁVEL, DN 25 MM X 3/4", INSTALADO EM RESERVAÇÃO PREDIAL DE ÁGUA - FORNECIMENTO E INSTALAÇÃO. AF_04/2024									1,00	UN
27.5	94704	ADAPTADOR COM FLANGE E ANEL DE VEDAÇÃO, PVC, SOLDÁVEL, DN 32 MM X 1", INSTALADO EM RESERVAÇÃO PREDIAL DE ÁGUA - FORNECIMENTO E INSTALAÇÃO. AF_04/2024									2,00	UN
27.6	94796	TORNEIRA DE BOIA PARA CAIXA D'ÁGUA, ROSCÁVEL, 3/4" - FORNECIMENTO E INSTALAÇÃO. AF_08/2021									1,00	UN
27.7	89408	JOELHO 90 GRAUS, PVC, SOLDÁVEL, DN 25MM, INSTALADO EM RAMAL DE DISTRIBUIÇÃO DE ÁGUA - FORNECIMENTO E INSTALAÇÃO. AF_06/2022									8,00	UN
27.8	89413	JOELHO 90 GRAUS, PVC, SOLDÁVEL, DN 32MM, INSTALADO EM RAMAL DE DISTRIBUIÇÃO DE ÁGUA - FORNECIMENTO E INSTALAÇÃO. AF_06/2022									4,00	UN
27.9	89414	JOELHO 45 GRAUS, PVC, SOLDÁVEL, DN 32MM, INSTALADO EM RAMAL DE DISTRIBUIÇÃO DE ÁGUA - FORNECIMENTO E INSTALAÇÃO. AF_06/2022									1,00	UN
27.10	103953	BUCHA DE REDUÇÃO, CURTA, PVC, SOLDÁVEL, DN 32 X 25 MM, INSTALADO EM RAMAL DE DISTRIBUIÇÃO DE ÁGUA - FORNECIMENTO E INSTALAÇÃO. AF_06/2022									2,00	UN
27.11	89443	TE, PVC, SOLDÁVEL, DN 32MM, INSTALADO EM RAMAL DE DISTRIBUIÇÃO DE ÁGUA - FORNECIMENTO E INSTALAÇÃO. AF_06/2022									3,00	UN
27.12	89445	TÊ DE REDUÇÃO, PVC, SOLDÁVEL, DN 32MM X 25MM, INSTALADO EM RAMAL DE DISTRIBUIÇÃO DE ÁGUA - FORNECIMENTO E INSTALAÇÃO. AF_06/2022									1,00	UN
27.13	89402	TUBO, PVC, SOLDÁVEL, DE 25MM, INSTALADO EM RAMAL DE DISTRIBUIÇÃO DE ÁGUA - FORNECIMENTO E INSTALAÇÃO. AF_06/2022									4,40	M
27.14	89403	TUBO, PVC, SOLDÁVEL, DE 32MM, INSTALADO EM RAMAL DE DISTRIBUIÇÃO DE ÁGUA - FORNECIMENTO E INSTALAÇÃO. AF_06/2022									10,55	M
<b>28 TUBULAÇÕES E CONEXÕES SANITÁRIAS</b>												
28.1	89726	JOELHO 45 GRAUS, PVC, SÉRIE NORMAL, ESGOTO PREDIAL, DN 40 MM, JUNTA SOLDÁVEL, FORNECIDO E INSTALADO EM RAMAL DE DESCARGA OU RAMAL DE ESGOTO SANITÁRIO. AF_08/2022									3,00	UN
28.2	89732	JOELHO 45 GRAUS, PVC, SÉRIE NORMAL, ESGOTO PREDIAL, DN 50 MM, JUNTA ELÁSTICA, FORNECIDO E INSTALADO EM RAMAL DE DESCARGA OU RAMAL DE ESGOTO SANITÁRIO. AF_08/2022									2,00	UN
28.3	89724	JOELHO 90 GRAUS, PVC, SÉRIE NORMAL, ESGOTO PREDIAL, DN 40 MM, JUNTA SOLDÁVEL, FORNECIDO E INSTALADO EM RAMAL DE DESCARGA OU RAMAL DE ESGOTO SANITÁRIO. AF_08/2022									2,00	UN
28.4	89731	JOELHO 90 GRAUS, PVC, SÉRIE NORMAL, ESGOTO PREDIAL, DN 50 MM, JUNTA ELÁSTICA, FORNECIDO E INSTALADO EM RAMAL DE DESCARGA OU RAMAL DE ESGOTO SANITÁRIO. AF_08/2022									9,00	UN
28.5	89744	JOELHO 90 GRAUS, PVC, SÉRIE NORMAL, ESGOTO PREDIAL, DN 100 MM, JUNTA ELÁSTICA, FORNECIDO E INSTALADO EM RAMAL DE DESCARGA OU RAMAL DE ESGOTO SANITÁRIO. AF_08/2022									1,00	UN
28.6	89784	TE, PVC, SÉRIE NORMAL, ESGOTO PREDIAL, DN 50 X 50 MM, JUNTA ELÁSTICA, FORNECIDO E INSTALADO EM RAMAL DE DESCARGA OU RAMAL DE ESGOTO SANITÁRIO. AF_08/2022									1,00	UN
28.7	104345	JUNÇÃO DE REDUÇÃO INVERTIDA, PVC, SÉRIE NORMAL, ESGOTO PREDIAL, DN 100 X 50 MM, JUNTA ELÁSTICA, FORNECIDO E INSTALADO EM RAMAL DE DESCARGA OU RAMAL DE ESGOTO SANITÁRIO. AF_08/2022									1,00	UN
28.8	104348	TERMINAL DE VENTILAÇÃO, PVC, SÉRIE NORMAL, ESGOTO PREDIAL, DN 50 MM, JUNTA SOLDÁVEL, FORNECIDO E INSTALADO EM PRUMADA DE ESGOTO SANITÁRIO OU VENTILAÇÃO. AF_08/2022									1,00	UN
28.9	89711	TUBO PVC, SÉRIE NORMAL, ESGOTO PREDIAL, DN 40 MM, FORNECIDO E INSTALADO EM RAMAL DE DESCARGA OU RAMAL DE ESGOTO SANITÁRIO. AF_08/2022									3,35	M

Proponente: PREFEITURA MUNICIPAL DE QUITERIANÓPOLIS								DATA 27/04/2026		PERCENTUAL BDI		
OBRA: CONSTRUÇÃO DE 5 (CINCO) CASAS HABITACIONAIS NO MUNICÍPIO DE QUITERIANÓPOLIS-CE								FONTE		29,57%		
Local: Rua Sem Denominação Oficial								Seinfra 28.1 / Sinapi 03/2026		ENCARGOS		
										84,44%		
MEMORIAL DE CALCULO												
ITEM	CODIGO	DESCRIÇÃO DOS SERVIÇOS	COMP. / PERÍM. (M)	LARGURA (M)	ALTURA (M)	ÁREA (M²)	VOL. (M³)	PESO ESP. (KG/M)	QUANT.	DESCONTOS	TOTAL	UNID.
28.10	89712	TUBO PVC, SERIE NORMAL, ESGOTO PREDIAL, DN 50 MM, FORNECIDO E INSTALADO EM RAMAL DE DESCARGA OU RAMAL DE ESGOTO SANITÁRIO. AF_08/2022									10,21	M
28.11	89798	TUBO PVC, SERIE NORMAL, ESGOTO PREDIAL, DN 50 MM, FORNECIDO E INSTALADO EM PRUMADA DE ESGOTO SANITÁRIO OU VENTILAÇÃO. AF_08/2022									4,00	M
28.12	89714	TUBO PVC, SERIE NORMAL, ESGOTO PREDIAL, DN 100 MM, FORNECIDO E INSTALADO EM RAMAL DE DESCARGA OU RAMAL DE ESGOTO SANITÁRIO. AF_08/2022									33,80	M
<b>29 ACESSÓRIOS / CAIXAS SANITÁRIAS</b>												
29.1	97902	CAIXA ENTERRADA HIDRÁULICA RETANGULAR EM ALVENARIA COM TIJOLOS CERÂMICOS MACIÇOS, DIMENSÕES INTERNAS: 0,6X0,6X0,6 M PARA REDE DE ESGOTO. AF_12/2020									5,00	UN
29.2	89707	CAIXA SIFONADA, PVC, DN 100 X 100 X 50 MM, JUNTA ELÁSTICA, FORNECIDA E INSTALADA EM RAMAL DE DESCARGA OU EM RAMAL DE ESGOTO SANITÁRIO. AF_08/2022									1,00	UN
29.3	104327	RALO SIFONADO REDONDO, PVC, DN 100 X 40 MM, JUNTA SOLDÁVEL, FORNECIDO E INSTALADO EM RAMAL DE DESCARGA OU EM RAMAL DE ESGOTO SANITÁRIO. AF_08/2022									1,00	UN
29.4	104326	RALO SECO CÔNICO, PVC, DN 100 X 40 MM, JUNTA SOLDÁVEL, FORNECIDO E INSTALADO EM RAMAL DE DESCARGA OU EM RAMAL DE ESGOTO SANITÁRIO. AF_08/2022									1,00	UN
29.5	98104	CAIXA DE GORDURA SIMPLES [CAPACIDADE: 36L], RETANGULAR, EM ALVENARIA COM TIJOLOS CERÂMICOS MACIÇOS, DIMENSÕES INTERNAS = 0,2X0,4 M, ALTURA INTERNA = 0,8 M. AF_12/2020									1,00	UN
<b>30 APARELHOS, METAIS E BANCADAS</b>												
30.1	86931	BACIA SANITÁRIA COM CAIXA ACOPLADA LOUÇA BRANCA, INCLUSO ENGATE FLEXÍVEL EM PLÁSTICO BRANCO, 1/2" X 40 CM - FORNECIMENTO E INSTALAÇÃO. AF_02/2026									1,00	UN
30.2	86943	LAVATÓRIO LOUÇA BRANCA SUSPENSO, "40 X 30" CM OU EQUIVALENTE, PADRÃO POPULAR, INCLUSO SIFÃO FLEXÍVEL EM PVC, VÁLVULA E ENGATE FLEXÍVEL 30 CM EM PLÁSTICO E TORNEIRA CROMADA DE MESA, PADRÃO POPULAR - FORNECIMENTO E INSTALAÇÃO. AF_02/2026									1,00	UN
30.3	86934	BANCADA DE MÁRMORE SINTÉTICO 120 X 60CM, COM CUBA INTEGRADA, INCLUSO SIFÃO TIPO FLEXÍVEL EM PVC, VÁLVULA EM PLÁSTICO CROMADO TIPO AMERICANA E TORNEIRA CROMADA LONGA, DE PAREDE, PADRÃO POPULAR - FORNECIMENTO E INSTALAÇÃO. AF_02/2026									1,00	UN
30.4	86925	TANQUE DE MÁRMORE SINTÉTICO COM COLUNA, 22L OU EQUIVALENTE, INCLUSO SIFÃO FLEXÍVEL EM PVC, VÁLVULA PLÁSTICA E TORNEIRA DE METAL CROMADO PADRÃO POPULAR - FORNECIMENTO E INSTALAÇÃO. AF_02/2026									1,00	UN
30.5	100860	CHUVEIRO ELÉTRICO COMUM CORPO PLÁSTICO, TIPO DUCHA - FORNECIMENTO E INSTALAÇÃO. AF_02/2026									1,00	UN
30.6	95546	KIT DE ACESSÓRIOS PARA BANHEIRO EM METAL CROMADO, 5 PECAS, INCLUSO FIXAÇÃO. AF_02/2026									1,00	UN
<b>31 CALAFETE / LIMPEZA</b>												
31.1	99818	LIMPEZA DE BACIA SANITÁRIA, BIDÊ OU MICTÓRIO EM LOUÇA, INCLUSIVE METAIS CORRESPONDENTES. AF_10/2025_PS									1,00	UN
31.2	99819	LIMPEZA DE BANCADA COM PLACA DE ROCHA (MÁRMORE OU GRANITO). AF_10/2025_PS									0,72	M2
31.3	99811	LIMPEZA DE CONTRAPISO COM VASSOURA A SECO. AF_10/2025									16,15	M2
31.4	99826	LIMPEZA DE FORRO REMOVÍVEL COM PANO ÚMIDO. AF_10/2025_PS									35,90	M2
31.5	99821	LIMPEZA DE JANELA DE VIDRO COM CAIXILHO EM AÇO/ALUMÍNIO/PVC. AF_10/2025_PS									11,76	M2
31.6	99803	LIMPEZA DE PISO CERÂMICO OU PORCELANATO COM PANO ÚMIDO. AF_10/2025_PS									47,46	M2
31.7	99822	LIMPEZA DE PORTA DE MADEIRA. AF_10/2025_PS									10,08	M2
31.8	99806	LIMPEZA DE REVESTIMENTO CERÂMICO EM PAREDE COM PANO ÚMIDO. AF_10/2025_PS									23,97	M2
31.9	99816	LIMPEZA DE TANQUE OU LAVATÓRIO DE LOUÇA ISOLADO, INCLUSIVE METAIS CORRESPONDENTES. AF_10/2025_PS									2,00	UN
<b>32 FOSSA E SUMIFOURO</b>												
32.1	C4162	FOSSA SÉPTICA E SUMIDOURO EM ANÉIS D=1,20M									1,00	UN
<b>33 PLACA DA OBRA</b>												
33.1	103689	FORNECIMENTO E INSTALAÇÃO DE PLACA DE OBRA COM CHAPA GALVANIZADA E ESTRUTURA DE MADEIRA. AF_03/2022_PS									12,00	M2

Proponente: PREFEITURA MUNICIPAL DE QUITERIANÓPOLIS	DATA 27/04/2026	PERCENTUAL BDI
OBRA: CONSTRUÇÃO DE 5 (CINCO) CASAS HABITACIONAIS NO MUNICÍPIO DE QUITERIANÓPOLIS-CE	FONTE	29,57%
Local: Rua Sem Denominação Oficial	Seinfra 28.1 / Sinapi 03/2026	ENCARGOS
		84,44%

**COMPOSIÇÕES ANALÍTICAS**
**1.1. 99059 LOCAÇÃO CONVENCIONAL DE OBRA, UTILIZANDO GABARITO DE TÁBUAS CORRIDAS PONTALETADAS A CADA 2,00M - 2 UTILIZAÇÕES. AF\_03/2024 (M)**

Equipamento	Custo	Horário	FONTE	UNID	COEFICIENTE	PREÇO UNITÁRIO	TOTAL
91693	SERRA CIRCULAR DE BANCADA COM MOTOR ELÉTRICO POTÊNCIA DE 5HP, COM COIFA PARA DISCO 10" - CHI DIURNO. AF_08/2015		SINAPI	CHI	0,02800000	R\$ 34,37	R\$ 0,96
91692	SERRA CIRCULAR DE BANCADA COM MOTOR ELÉTRICO POTÊNCIA DE 5HP, COM COIFA PARA DISCO 10" - CHP DIURNO. AF_08/2015		SINAPI	CHP	0,00700000	R\$ 35,71	R\$ 0,24
<b>TOTAL Equipamento Custo Horário:</b>							<b>R\$ 1,20</b>

Material	FONTE	UNID	COEFICIENTE	PREÇO UNITÁRIO	TOTAL	
00004433	CAIBRO NAO APARELHADO *6 X 6* CM, EM MACARANDUBA/MASSARANDUBA, ANGELIM OU EQUIVALENTE DA	SINAPI	M	0,41250000	R\$ 28,35	R\$ 11,69
00005068	PREGO DE ACO POLIDO COM CABECA 17 X 21 (2 X 11)	SINAPI	KG	0,11100000	R\$ 13,67	R\$ 1,51
00004417	SARRAFO NAO APARELHADO *2,5 X 7* CM, EM MACARANDUBA/MASSARANDUBA, ANGELIM, PEROBA-ROSA OU EQUIVALENTE DA REGIAO - BRUTA	SINAPI	M	0,74450000	R\$ 7,89	R\$ 5,87
00010567	TABUA *2,5 X 23* CM EM PINUS, MISTA OU EQUIVALENTE DA REGIAO - BRUTA	SINAPI	M	0,55000000	R\$ 12,49	R\$ 6,86
00007356	TINTA LATEX ACRILICA PREMIUM, COR BRANCO FOSCO	SINAPI	L	0,02560000	R\$ 32,75	R\$ 0,83
<b>TOTAL Material:</b>					<b>R\$ 26,76</b>	

Mão de Obra com Encargos Complementares	FONTE	UNID	COEFICIENTE	PREÇO UNITÁRIO	TOTAL	
88239	AJUDANTE DE CARPINTEIRO COM ENCARGOS COMPLEMENTARES	SINAPI	H	0,72470000	R\$ 24,75	R\$ 17,93
88262	CARPINTEIRO DE FORMAS COM ENCARGOS COMPLEMENTARES	SINAPI	H	0,72470000	R\$ 29,07	R\$ 21,06
<b>TOTAL Mão de Obra com Encargos</b>					<b>R\$ 38,99</b>	

Serviço	FONTE	UNID	COEFICIENTE	PREÇO UNITÁRIO	TOTAL	
94974	CONCRETO MAGRO PARA LASTRO, TRAÇO 1:4,5:4,5 (EM MASSA SECA DE CIMENTO/ AREIA MÉDIA/ BRITA 1) - PREPARO MANUAL. AF_05/2021	SINAPI	M3	0,00400000	R\$ 503,09	R\$ 2,01
<b>TOTAL Serviço:</b>					<b>R\$ 2,01</b>	
<b>VALOR:</b>					<b>68,96</b>	

**2.1 CPU/0001 ADMINISTRAÇÃO DE OBRA (MÊS)**

Mão de Obra	FONTE	UNID	COEFICIENTE	PREÇO UNITÁRIO	TOTAL	
18591	ENCARREGADO DE TURMA/ FEITOR	SEINFRA	MÊS	1,00000000	5.210,64	5.210,64
12322	ENGENHEIRO	SEINFRA	H	40,00000000	98,19	3.927,60
<b>TOTAL Mão de Obra:</b>					<b>9.138,24</b>	
<b>VALOR:</b>					<b>9.138,24</b>	

**3.1. 96521 ESCAVAÇÃO MECANIZADA PARA BLOCO DE COROAMENTO OU SAPATA COM RETROESCAVADEIRA (INCLUINDO ESCAVAÇÃO PARA COLOCAÇÃO DE FÓRMAS).**

Equipamento	Custo	Horário	FONTE	UNID	COEFICIENTE	PREÇO UNITÁRIO	TOTAL
5679	RETROESCAVADEIRA SOBRE RODAS COM CARREGADEIRA, TRAÇÃO 4X4, POTÊNCIA LÍQ. 88 HP, CAÇAMBA CARREG. CAP. MÍN. 1 M3, CAÇAMBA RETRO CAP. 0,26 M3, PESO OPERACIONAL MÍN. 6.674 KG, PROFUNDIDADE ESCAVAÇÃO MÁX. 4,37 M - CHI DIURNO. AF_06/2014		SINAPI	CHI	0,09600000	R\$ 67,75	R\$ 6,50
5678	RETROESCAVADEIRA SOBRE RODAS COM CARREGADEIRA, TRAÇÃO 4X4, POTÊNCIA LÍQ. 88 HP, CAÇAMBA CARREG. CAP. MÍN. 1 M3, CAÇAMBA RETRO CAP. 0,26 M3, PESO OPERACIONAL MÍN. 6.674 KG, PROFUNDIDADE ESCAVAÇÃO MÁX. 4,37 M - CHP DIURNO. AF_06/2014		SINAPI	CHP	0,19200000	R\$ 161,21	R\$ 30,95
<b>TOTAL Equipamento Custo Horário:</b>							<b>R\$ 37,45</b>

Mão de Obra com Encargos Complementares	FONTE	UNID	COEFICIENTE	PREÇO UNITÁRIO	TOTAL	
88309	PEDREIRO COM ENCARGOS COMPLEMENTARES	SINAPI	H	0,10500000	R\$ 29,60	R\$ 3,10
88316	SERVENTE COM ENCARGOS COMPLEMENTARES	SINAPI	H	0,16600000	R\$ 23,99	R\$ 3,98
<b>TOTAL Mão de Obra com Encargos</b>					<b>R\$ 7,08</b>	
<b>VALOR:</b>					<b>44,53</b>	

**3.2. 101616 PREPARO DE FUNDO DE VALA COM LARGURA MENOR QUE 1,5 M (ACERTO DO SOLO NATURAL), EM LOCAL COM NÍVEL BAIXO DE INTERFERÊNCIA. AF\_01/2026**

Equipamento	Custo	Horário	FONTE	UNID	COEFICIENTE	PREÇO UNITÁRIO	TOTAL
91533	COMPACTADOR DE SOLOS DE PERCUSSÃO (SOQUETE) COM MOTOR A GASOLINA 4 TEMPOS, POTÊNCIA 4 CV - CHP DIURNO. AF_08/2015		SINAPI	CHP	0,00675300	R\$ 43,13	R\$ 0,29
<b>TOTAL Equipamento Custo Horário:</b>							<b>R\$ 0,29</b>

Mão de Obra com Encargos Complementares	FONTE	UNID	COEFICIENTE	PREÇO UNITÁRIO	TOTAL	
88309	PEDREIRO COM ENCARGOS COMPLEMENTARES	SINAPI	H	0,11091900	R\$ 29,60	R\$ 3,28
88316	SERVENTE COM ENCARGOS COMPLEMENTARES	SINAPI	H	0,16600000	R\$ 23,99	R\$ 4,59
<b>TOTAL Mão de Obra com Encargos</b>					<b>R\$ 7,87</b>	

**AVENIDA LAURINDO GOMES, CENTRO - QUITERIANÓPOLIS - CE,  
CEP: 63650-000, CNPJ (MF) Nº. 07.551.179/0001-14 - CGF Nº 06.920.645-7 - FONE 88 3657-4054**

Assinado digitalmente por  
STEPHANIE SIQUEIRA  
GOMES:08320617359  
ND: C=BR, O=ICP-Brasil, OU=Certificado Digital PF A1, O=Presencial, OU=27842417000158, OU=AC SiqueiraID Multiple, CN=STEPHANIE SIQUEIRA  
GOMES:08320617359  
Razão: Eu sou o autor deste documento  
Localização:  
Eq: PDF Reader Versão: 2025.2.0

**STEPHANIE  
SIQUEIRA  
GOMES:083  
20617359**

Proponente: PREFEITURA MUNICIPAL DE QUITERIANÓPOLIS	DATA 27/04/2026	PERCENTUAL BDI
OBRA: CONSTRUÇÃO DE 5 (CINCO) CASAS HABITACIONAIS NO MUNICÍPIO DE QUITERIANÓPOLIS-CE	FONTE	29,57%
Local: Rua Sem Denominação Oficial	Seinfra 28.1 / Sinapi 03/2026	ENCARGOS
		84,44%

**COMPOSIÇÕES ANALÍTICAS**

TOTAL Mão de Obra com Encargos	R\$ 7,87
VALOR:	8,16

**3.3. 96619 LASTRO DE CONCRETO MAGRO, APLICADO EM BLOCOS DE COROAMENTO OU SAPATAS, ESPESSURA DE 5 CM. AF\_01/2024 (M2)**

Mão de Obra com Encargos Complementares	FONTE	UNID	COEFICIENTE	PREÇO UNITÁRIO	TOTAL
88309 PEDREIRO COM ENCARGOS COMPLEMENTARES	SINAPI	H	0,33905000	R\$ 29,60	R\$ 10,03
88316 SERVENTE COM ENCARGOS COMPLEMENTARES	SINAPI	H	0,12265000	R\$ 23,99	R\$ 2,94
<b>TOTAL Mão de Obra com Encargos</b>					<b>R\$ 12,97</b>

Serviço	FONTE	UNID	COEFICIENTE	PREÇO UNITÁRIO	TOTAL
94968 CONCRETO MAGRO PARA LASTRO, TRAÇO 1:4,5:4,5 (EM MASSA SECA DE CIMENTO/ AREIA MÉDIA/ BRITA 1) - PREPARO MECÂNICO COM BETONEIRA 600 L. AF_05/2021	SINAPI	M3	0,06900000	R\$ 436,79	R\$ 30,13
<b>TOTAL Serviço:</b>					<b>R\$ 30,13</b>
<b>VALOR:</b>					<b>43,10</b>

**3.4. 96541 FABRICAÇÃO, MONTAGEM E DESMONTAGEM DE FÔRMA PARA SAPATA, EM CHAPA DE MADEIRA COMPENSADA RESINADA, E=17 MM, 4 UTILIZAÇÕES. AF\_01/2024**

Equipamento Custo Horário	FONTE	UNID	COEFICIENTE	PREÇO UNITÁRIO	TOTAL
91693 SERRA CIRCULAR DE BANCADA COM MOTOR ELÉTRICO POTÊNCIA DE 5HP, COM COIFA PARA DISCO 10" - CHI DIURNO. AF_08/2015	SINAPI	CHI	0,23900000	R\$ 34,37	R\$ 8,21
91692 SERRA CIRCULAR DE BANCADA COM MOTOR ELÉTRICO POTÊNCIA DE 5HP, COM COIFA PARA DISCO 10" - CHP DIURNO. AF_08/2015	SINAPI	CHP	0,06000000	R\$ 35,71	R\$ 2,14
<b>TOTAL Equipamento Custo Horário:</b>					<b>R\$ 10,35</b>

Material	FONTE	UNID	COEFICIENTE	PREÇO UNITÁRIO	TOTAL
0001358 CHAPA/PAINEL DE MADEIRA COMPENSADA RESINADA (MADEIRITE RESINADO ROSA) PARA FORMA DE CONCRETO, DE 2200 X 1100 MM, E = 17 MM	SINAPI	M2	0,33600000	R\$ 57,71	R\$ 19,39
0002692 DESMOLDANTE PROTETOR PARA FORMAS DE MADEIRA, DE BASE OLEOSA EMULSIONADA EM AGUA	SINAPI	L	0,00955000	R\$ 7,69	R\$ 0,07
00004491 PONTALETE *7,5 X 7,5* CM EM PINUS, MISTA OU EQUIVALENTE DA REGIAO - BRUTA	SINAPI	M	0,73300000	R\$ 11,05	R\$ 8,09
00020247 PREGO DE AÇO POLIDO COM CABECA 15 X 15 (1 1/4 X 13)	SINAPI	KG	0,02200000	R\$ 15,14	R\$ 0,33
00005074 PREGO DE AÇO POLIDO COM CABECA 15 X 18 (1 1/2 X 13)	SINAPI	KG	0,00500000	R\$ 15,32	R\$ 0,07
00005073 PREGO DE AÇO POLIDO COM CABECA 17 X 24 (2 1/4 X 11)	SINAPI	KG	0,05500000	R\$ 13,93	R\$ 0,76
00040304 PREGO DE AÇO POLIDO COM CABECA DUPLA 17 X 27 (2 1/2 X 11)	SINAPI	KG	0,11900000	R\$ 16,87	R\$ 2,00
00004517 SARRAFO *2,5 X 7,5* CM EM PINUS, MISTA OU EQUIVALENTE DA REGIAO - BRUTA	SINAPI	M	5,40100000	R\$ 3,87	R\$ 20,90
<b>TOTAL Material:</b>					<b>R\$ 51,61</b>

Mão de Obra com Encargos Complementares	FONTE	UNID	COEFICIENTE	PREÇO UNITÁRIO	TOTAL
88239 AJUDANTE DE CARPINTEIRO COM ENCARGOS COMPLEMENTARES	SINAPI	H	1,38700000	R\$ 24,75	R\$ 34,32
88262 CARPINTEIRO DE FORMAS COM ENCARGOS COMPLEMENTARES	SINAPI	H	3,39500000	R\$ 29,07	R\$ 98,69
<b>TOTAL Mão de Obra com Encargos</b>					<b>R\$ 133,01</b>
<b>VALOR:</b>					<b>194,97</b>

**3.5. 104919 ARMAÇÃO DE SAPATA ISOLADA, VIGA BALDRAME E SAPATA CORRIDA UTILIZANDO AÇO CA-50 DE 10 MM - MONTAGEM. AF\_01/2024 (KG)**

Material	FONTE	UNID	COEFICIENTE	PREÇO UNITÁRIO	TOTAL
00043132 ARAME RECOZIDO 16 BWG, D = 1,65 MM (0,016 KG/M) OU 18 BWG, D = 1,25 MM (0,01 KG/M)	SINAPI	KG	0,02500000	R\$ 16,67	R\$ 0,41
00039017 ESPACADOR / DISTANCIADOR CIRCULAR COM ENTRADA LATERAL, EM PLASTICO, PARA VERGALHAO *4,2 A 12,5* MM, COBRIMENTO 20 MM	SINAPI	UN	0,39900000	R\$ 0,22	R\$ 0,08
<b>TOTAL Material:</b>					<b>R\$ 0,49</b>

Mão de Obra com Encargos Complementares	FONTE	UNID	COEFICIENTE	PREÇO UNITÁRIO	TOTAL
88238 AJUDANTE DE ARMADOR COM ENCARGOS COMPLEMENTARES	SINAPI	H	0,03100000	R\$ 25,04	R\$ 0,77
88245 ARMADOR COM ENCARGOS COMPLEMENTARES	SINAPI	H	0,08100000	R\$ 29,47	R\$ 2,38
<b>TOTAL Mão de Obra com Encargos</b>					<b>R\$ 3,15</b>

Serviço	FONTE	UNID	COEFICIENTE	PREÇO UNITÁRIO	TOTAL
92803 CORTE E DOBRA DE AÇO CA-50, DIÂMETRO DE 10,0 MM. AF_06/2022	SINAPI	KG	1,00000000	R\$ 8,67	R\$ 8,67
<b>TOTAL Serviço:</b>					<b>R\$ 8,67</b>
<b>VALOR:</b>					<b>12,31</b>

**3.6. 104917 ARMAÇÃO DE SAPATA ISOLADA, VIGA BALDRAME E SAPATA CORRIDA UTILIZANDO AÇO CA-50 DE 6,3 MM - MONTAGEM. AF\_01/2024 (KG)**

Material	FONTE	UNID	COEFICIENTE	PREÇO UNITÁRIO	TOTAL
00043132 ARAME RECOZIDO 16 BWG, D = 1,65 MM (0,016 KG/M) OU 18 BWG, D = 1,25 MM (0,01 KG/M)	SINAPI	KG	0,02500000	R\$ 16,67	R\$ 0,41

Proponente: PREFEITURA MUNICIPAL DE QUITERIANÓPOLIS		DATA 27/04/2026	PERCENTUAL BDI
OBRA: CONSTRUÇÃO DE 5 (CINCO) CASAS HABITACIONAIS NO MUNICÍPIO DE QUITERIANÓPOLIS-CE		FONTE	29,57%
Local: Rua Sem Denominação Oficial		Seinfra 28.1 / Sinapi 03/2026	ENCARGOS
			84,44%

**COMPOSIÇÕES ANALÍTICAS**

00039017	ESPACADOR / DISTANCIADOR CIRCULAR COM ENTRADA LATERAL, EM PLASTICO, PARA VERGALHAO *4,2 A 12,5* MM, COBRIMENTO 20 MM	SINAPI	UN	0,64400000	R\$ 0,22	R\$ 0,14
<b>TOTAL Material:</b>						<b>R\$ 0,55</b>
<b>Mão de Obra com Encargos Complementares</b>		<b>FONTE</b>	<b>UNID</b>	<b>COEFICIENTE</b>	<b>PREÇO UNITÁRIO</b>	<b>TOTAL</b>
88238	AJUDANTE DE ARMADOR COM ENCARGOS COMPLEMENTARES	SINAPI	H	0,05000000	R\$ 25,04	R\$ 1,25
88245	ARMADOR COM ENCARGOS COMPLEMENTARES	SINAPI	H	0,13100000	R\$ 29,47	R\$ 3,86
<b>TOTAL Mão de Obra com Encargos</b>						<b>R\$ 5,11</b>
<b>Serviço</b>		<b>FONTE</b>	<b>UNID</b>	<b>COEFICIENTE</b>	<b>PREÇO UNITÁRIO</b>	<b>TOTAL</b>
92801	CORTE E DOBRA DE AÇO CA-50, DIÂMETRO DE 6,3 MM. AF_06/2022	SINAPI	KG	1,00000000	R\$ 9,55	R\$ 9,55
<b>TOTAL Serviço:</b>						<b>R\$ 9,55</b>
<b>VALOR:</b>						<b>15,21</b>

<b>3.7. 104916 ARMAÇÃO DE SAPATA ISOLADA, VIGA BALDRAME E SAPATA CORRIDA UTILIZANDO AÇO CA-60 DE 5 MM - MONTAGEM. AF_01/2024 (KG)</b>						
<b>Material</b>	<b>FONTE</b>	<b>UNID</b>	<b>COEFICIENTE</b>	<b>PREÇO UNITÁRIO</b>	<b>TOTAL</b>	
00043132	ARAME RECOZIDO 16 BWG, D = 1,65 MM (0,016 KG/M) OU 18 BWG, D = 1,25 MM (0,01 KG/M)	SINAPI	KG	0,02500000	R\$ 16,67	R\$ 0,41
00039017	ESPACADOR / DISTANCIADOR CIRCULAR COM ENTRADA LATERAL, EM PLASTICO, PARA VERGALHAO *4,2 A 12,5* MM, COBRIMENTO 20 MM	SINAPI	UN	0,81900000	R\$ 0,22	R\$ 0,18
<b>TOTAL Material:</b>						<b>R\$ 0,59</b>
<b>Mão de Obra com Encargos Complementares</b>		<b>FONTE</b>	<b>UNID</b>	<b>COEFICIENTE</b>	<b>PREÇO UNITÁRIO</b>	<b>TOTAL</b>
88238	AJUDANTE DE ARMADOR COM ENCARGOS COMPLEMENTARES	SINAPI	H	0,06400000	R\$ 25,04	R\$ 1,60
88245	ARMADOR COM ENCARGOS COMPLEMENTARES	SINAPI	H	0,16600000	R\$ 29,47	R\$ 4,89
<b>TOTAL Mão de Obra com Encargos</b>						<b>R\$ 6,49</b>
<b>Serviço</b>		<b>FONTE</b>	<b>UNID</b>	<b>COEFICIENTE</b>	<b>PREÇO UNITÁRIO</b>	<b>TOTAL</b>
92800	CORTE E DOBRA DE AÇO CA-60, DIÂMETRO DE 5,0 MM. AF_06/2022	SINAPI	KG	1,00000000	R\$ 9,59	R\$ 9,59
<b>TOTAL Serviço:</b>						<b>R\$ 9,59</b>
<b>VALOR:</b>						<b>16,67</b>

<b>3.8. 96556 CONCRETAGEM DE SAPATA, FCK 20 MPA, COM USO DE JERICA - LANÇAMENTO, ADENSAMENTO E ACABAMENTO. (M3)</b>						
<b>Equipamento Custo Horário</b>	<b>FONTE</b>	<b>UNID</b>	<b>COEFICIENTE</b>	<b>PREÇO UNITÁRIO</b>	<b>TOTAL</b>	
90587	VIBRADOR DE IMERSÃO, DIÂMETRO DE PONTEIRA 45MM, MOTOR ELÉTRICO TRIFÁSICO POTÊNCIA DE 2 CV - CHI DIURNO. AF_06/2015	SINAPI	CHI	1,93800000	R\$ 0,58	R\$ 1,12
90586	VIBRADOR DE IMERSÃO, DIÂMETRO DE PONTEIRA 45MM, MOTOR ELÉTRICO TRIFÁSICO POTÊNCIA DE 2 CV - CHP DIURNO. AF_06/2015	SINAPI	CHP	0,59800000	R\$ 1,43	R\$ 0,86
<b>TOTAL Equipamento Custo Horário:</b>						<b>R\$ 1,98</b>
<b>Mão de Obra com Encargos Complementares</b>		<b>FONTE</b>	<b>UNID</b>	<b>COEFICIENTE</b>	<b>PREÇO UNITÁRIO</b>	<b>TOTAL</b>
88309	PEDREIRO COM ENCARGOS COMPLEMENTARES	SINAPI	H	5,59800000	R\$ 29,60	R\$ 165,70
88316	SERVENTE COM ENCARGOS COMPLEMENTARES	SINAPI	H	5,07100000	R\$ 23,99	R\$ 121,65
<b>TOTAL Mão de Obra com Encargos</b>						<b>R\$ 287,35</b>
<b>Serviço</b>		<b>FONTE</b>	<b>UNID</b>	<b>COEFICIENTE</b>	<b>PREÇO UNITÁRIO</b>	<b>TOTAL</b>
94970	CONCRETO FCK = 20MPA, TRAÇO 1:2,7:3 (EM MASSA SECA DE CIMENTO/ AREIA MÉDIA/ BRITA 1) - PREPARO MECÂNICO COM BETONEIRA 600 L. AF_05/2021	SINAPI	M3	1,19000000	R\$ 511,63	R\$ 608,84
<b>TOTAL Serviço:</b>						<b>R\$ 608,84</b>
<b>VALOR:</b>						<b>898,17</b>

<b>3.9. 93382 REATERRO MANUAL DE VALAS, COM COMPACTADOR DE SOLOS DE PERCUSSÃO. AF_08/2023 (M3)</b>						
<b>Equipamento Custo Horário</b>	<b>FONTE</b>	<b>UNID</b>	<b>COEFICIENTE</b>	<b>PREÇO UNITÁRIO</b>	<b>TOTAL</b>	
5903	CAMINHÃO PIPA 10.000 L TRUCADO, PESO BRUTO TOTAL 23.000 KG, CARGA ÚTIL MÁXIMA 15.935 KG, DISTÂNCIA ENTRE EIXOS 4,8 M, POTÊNCIA 230 CV, INCLUSIVE TANQUE DE AÇO PARA TRANSPORTE DE ÁGUA - CHI DIURNO. AF_06/2014	SINAPI	CHI	0,00060000	R\$ 80,19	R\$ 0,04
5901	CAMINHÃO PIPA 10.000 L TRUCADO, PESO BRUTO TOTAL 23.000 KG, CARGA ÚTIL MÁXIMA 15.935 KG, DISTÂNCIA ENTRE EIXOS 4,8 M, POTÊNCIA 230 CV, INCLUSIVE TANQUE DE AÇO PARA TRANSPORTE DE ÁGUA - CHP DIURNO. AF_06/2014	SINAPI	CHP	0,00540000	R\$ 363,57	R\$ 1,96
91533	COMPACTADOR DE SOLOS DE PERCUSSÃO (SOQUETE) COM MOTOR A GASOLINA 4 TEMPOS, POTÊNCIA 4 CV - CHP DIURNO. AF_08/2015	SINAPI	CHP	0,19620000	R\$ 43,13	R\$ 8,46
<b>TOTAL Equipamento Custo Horário:</b>						<b>R\$ 10,46</b>
<b>Mão de Obra com Encargos Complementares</b>		<b>FONTE</b>	<b>UNID</b>	<b>COEFICIENTE</b>	<b>PREÇO UNITÁRIO</b>	<b>TOTAL</b>
88316	SERVENTE COM ENCARGOS COMPLEMENTARES	SINAPI	H	0,78660000	R\$ 23,99	R\$ 18,87
<b>TOTAL Mão de Obra com Encargos</b>						<b>R\$ 18,87</b>

Proponente: PREFEITURA MUNICIPAL DE QUITERIANÓPOLIS	DATA 27/04/2026	PERCENTUAL BDI
OBRA: CONSTRUÇÃO DE 5 (CINCO) CASAS HABITACIONAIS NO MUNICÍPIO DE QUITERIANÓPOLIS-CE	FONTE	29,57%
Local: Rua Sem Denominação Oficial	Seinfra 28.1 / Sinapi 03/2026	ENCARGOS
		84,44%

**COMPOSIÇÕES ANALÍTICAS**
**VALOR: 29,33**

4.1. 96527 ESCAVAÇÃO MANUAL PARA VIGA BALDRAME OU SAPATA CORRIDA (INCLUINDO ESCAVAÇÃO PARA COLOCAÇÃO DE FÓRMAS). AF_01/2024 (M3)					
Mão de Obra com Encargos Complementares	FONTE	UNID	COEFICIENTE	PREÇO UNITÁRIO	TOTAL
88309 PEDREIRO COM ENCARGOS COMPLEMENTARES	SINAPI	H	1,00400000	R\$ 29,60	R\$ 29,71
88316 SERVENTE COM ENCARGOS COMPLEMENTARES	SINAPI	H	3,51500000	R\$ 23,99	R\$ 84,32
<b>TOTAL Mão de Obra com Encargos</b>					<b>R\$ 114,03</b>
					<b>VALOR: 114,03</b>

4.2. 96619 LASTRO DE CONCRETO MAGRO, APLICADO EM BLOCOS DE COROAMENTO OU SAPATAS, ESPESSURA DE 5 CM. AF_01/2024 (M2)					
Mão de Obra com Encargos Complementares	FONTE	UNID	COEFICIENTE	PREÇO UNITÁRIO	TOTAL
88309 PEDREIRO COM ENCARGOS COMPLEMENTARES	SINAPI	H	0,33905000	R\$ 29,60	R\$ 10,03
88316 SERVENTE COM ENCARGOS COMPLEMENTARES	SINAPI	H	0,12265000	R\$ 23,99	R\$ 2,94
<b>TOTAL Mão de Obra com Encargos</b>					<b>R\$ 12,97</b>
Serviço	FONTE	UNID	COEFICIENTE	PREÇO UNITÁRIO	TOTAL
94968 CONCRETO MAGRO PARA LASTRO, TRAÇO 1:4,5:4,5 (EM MASSA SECA DE CIMENTO/ AREIA MÉDIA/ BRITA 1) - PREPARO MECÂNICO COM BETONEIRA 600 L. AF_05/2021	SINAPI	M3	0,06900000	R\$ 436,79	R\$ 30,13
<b>TOTAL Serviço:</b>					<b>R\$ 30,13</b>
					<b>VALOR: 43,10</b>

4.3. 96536 FABRICAÇÃO, MONTAGEM E DESMONTAGEM DE FÔRMA PARA VIGA BALDRAME, EM MADEIRA SERRADA, E=25 MM, 4 UTILIZAÇÕES. AF_01/2024 (M2)					
Equipamento Custo Horário	FONTE	UNID	COEFICIENTE	PREÇO UNITÁRIO	TOTAL
91693 SERRA CIRCULAR DE BANCADA COM MOTOR ELÉTRICO POTÊNCIA DE 5HP, COM COIFA PARA DISCO 10" - CHI DIURNO. AF_08/2015	SINAPI	CHI	0,05300000	R\$ 34,37	R\$ 1,82
91692 SERRA CIRCULAR DE BANCADA COM MOTOR ELÉTRICO POTÊNCIA DE 5HP, COM COIFA PARA DISCO 10" - CHP DIURNO. AF_08/2015	SINAPI	CHP	0,01300000	R\$ 35,71	R\$ 0,46
<b>TOTAL Equipamento Custo Horário:</b>					<b>R\$ 2,28</b>
Material	FONTE	UNID	COEFICIENTE	PREÇO UNITÁRIO	TOTAL
00002692 DESMOLDANTE PROTETOR PARA FORMAS DE MADEIRA, DE BASE OLEOSA EMULSIONADA EM AGUA	SINAPI	L	0,01670000	R\$ 7,69	R\$ 0,12
00004491 PONTALETE *7,5 X 7,5* CM EM PINUS, MISTA OU EQUIVALENTE DA REGIAO - BRUTA	SINAPI	M	0,60500000	R\$ 11,05	R\$ 6,68
00005073 PREGO DE AÇO POLIDO COM CABECA 17 X 24 (2 1/4 X 11)	SINAPI	KG	0,02600000	R\$ 13,93	R\$ 0,36
00040304 PREGO DE AÇO POLIDO COM CABECA DUPLA 17 X 27 (2 1/2 X 11)	SINAPI	KG	0,05300000	R\$ 16,87	R\$ 0,89
00004517 SARRAFO *2,5 X 7,5* CM EM PINUS, MISTA OU EQUIVALENTE DA REGIAO - BRUTA	SINAPI	M	0,54700000	R\$ 3,87	R\$ 2,11
00006212 TABUA *2,5 X 30 CM EM PINUS, MISTA OU EQUIVALENTE DA REGIAO - BRUTA	SINAPI	M	1,13400000	R\$ 18,33	R\$ 20,78
<b>TOTAL Material:</b>					<b>R\$ 30,94</b>
Mão de Obra com Encargos Complementares	FONTE	UNID	COEFICIENTE	PREÇO UNITÁRIO	TOTAL
88239 AJUDANTE DE CARPINTEIRO COM ENCARGOS COMPLEMENTARES	SINAPI	H	0,47700000	R\$ 24,75	R\$ 11,80
88262 CARPINTEIRO DE FORMAS COM ENCARGOS COMPLEMENTARES	SINAPI	H	1,08800000	R\$ 29,07	R\$ 31,62
<b>TOTAL Mão de Obra com Encargos</b>					<b>R\$ 43,42</b>
					<b>VALOR: 76,64</b>

4.4. 104918 ARMAÇÃO DE SAPATA ISOLADA, VIGA BALDRAME E SAPATA CORRIDA UTILIZANDO AÇO CA-50 DE 8 MM - MONTAGEM. AF_01/2024 (KG)					
Material	FONTE	UNID	COEFICIENTE	PREÇO UNITÁRIO	TOTAL
00043132 ARAME RECOZIDO 16 BWG, D = 1,65 MM (0,016 KG/M) OU 18 BWG, D = 1,25 MM (0,01 KG/M)	SINAPI	KG	0,02500000	R\$ 16,67	R\$ 0,41
00039017 ESPACADOR / DISTANCIADOR CIRCULAR COM ENTRADA LATERAL, EM PLASTICO, PARA VERGALHAO *4,2 A 12,5* MM, COBRIMENTO 20 MM	SINAPI	UN	0,50300000	R\$ 0,22	R\$ 0,11
<b>TOTAL Material:</b>					<b>R\$ 0,52</b>
Mão de Obra com Encargos Complementares	FONTE	UNID	COEFICIENTE	PREÇO UNITÁRIO	TOTAL
88238 AJUDANTE DE ARMADOR COM ENCARGOS COMPLEMENTARES	SINAPI	H	0,03900000	R\$ 25,04	R\$ 0,97
88245 ARMADOR COM ENCARGOS COMPLEMENTARES	SINAPI	H	0,10200000	R\$ 29,47	R\$ 3,00
<b>TOTAL Mão de Obra com Encargos</b>					<b>R\$ 3,97</b>
Serviço	FONTE	UNID	COEFICIENTE	PREÇO UNITÁRIO	TOTAL
92802 CORTE E DOBRA DE AÇO CA-50, DIÂMETRO DE 8,0 MM. AF_06/2022	SINAPI	KG	1,00000000	R\$ 9,43	R\$ 9,43
<b>TOTAL Serviço:</b>					<b>R\$ 9,43</b>
					<b>VALOR: 13,92</b>

4.5. 104917 ARMAÇÃO DE SAPATA ISOLADA, VIGA BALDRAME E SAPATA CORRIDA UTILIZANDO AÇO CA-50 DE 6,3 MM - MONTAGEM. AF_01/2024 (KG)					
Material	FONTE	UNID	COEFICIENTE	PREÇO UNITÁRIO	TOTAL

Proponente: PREFEITURA MUNICIPAL DE QUITERIANÓPOLIS		DATA 27/04/2026	PERCENTUAL BDI
OBRA: CONSTRUÇÃO DE 5 (CINCO) CASAS HABITACIONAIS NO MUNICÍPIO DE QUITERIANÓPOLIS-CE		FONTE	29,57%
Local: Rua Sem Denominação Oficial		Seinfra 28.1 / Sinapi 03/2026	ENCARGOS
			84,44%

**COMPOSIÇÕES ANALÍTICAS**

00043132	ARAME RECOZIDO 16 BWG, D = 1,65 MM (0,016 KG/M) OU 18 BWG, D = 1,25 MM (0,01 KG/M)	SINAPI	KG	0,02500000	R\$ 16,67	R\$ 0,41
00039017	ESPACADOR / DISTANCIADOR CIRCULAR COM ENTRADA LATERAL, EM PLASTICO, PARA VERGALHAO *4,2 A 12,5* MM, COBRIMENTO 20 MM	SINAPI	UN	0,64400000	R\$ 0,22	R\$ 0,14
<b>TOTAL Material:</b>						<b>R\$ 0,55</b>
<b>Mão de Obra com Encargos Complementares</b>		<b>FONTE</b>	<b>UNID</b>	<b>COEFICIENTE</b>	<b>PREÇO UNITÁRIO</b>	<b>TOTAL</b>
88238	AJUDANTE DE ARMADOR COM ENCARGOS COMPLEMENTARES	SINAPI	H	0,05000000	R\$ 25,04	R\$ 1,25
88245	ARMADOR COM ENCARGOS COMPLEMENTARES	SINAPI	H	0,13100000	R\$ 29,47	R\$ 3,86
<b>TOTAL Mão de Obra com Encargos</b>						<b>R\$ 5,11</b>
<b>Serviço</b>		<b>FONTE</b>	<b>UNID</b>	<b>COEFICIENTE</b>	<b>PREÇO UNITÁRIO</b>	<b>TOTAL</b>
92801	CORTE E DOBRA DE AÇO CA-50, DIÂMETRO DE 6,3 MM. AF_06/2022	SINAPI	KG	1,00000000	R\$ 9,55	R\$ 9,55
<b>TOTAL Serviço:</b>						<b>R\$ 9,55</b>
<b>VALOR:</b>						<b>15,21</b>

**4.6. 104916 ARMAÇÃO DE SAPATA ISOLADA, VIGA BALDRAME E SAPATA CORRIDA UTILIZANDO AÇO CA-60 DE 5 MM - MONTAGEM. AF\_01/2024 (KG)**

<b>Material</b>	<b>FONTE</b>	<b>UNID</b>	<b>COEFICIENTE</b>	<b>PREÇO UNITÁRIO</b>	<b>TOTAL</b>	
00043132	SINAPI	KG	0,02500000	R\$ 16,67	R\$ 0,41	
00039017	SINAPI	UN	0,81900000	R\$ 0,22	R\$ 0,18	
<b>TOTAL Material:</b>						<b>R\$ 0,59</b>
<b>Mão de Obra com Encargos Complementares</b>		<b>FONTE</b>	<b>UNID</b>	<b>COEFICIENTE</b>	<b>PREÇO UNITÁRIO</b>	<b>TOTAL</b>
88238	AJUDANTE DE ARMADOR COM ENCARGOS COMPLEMENTARES	SINAPI	H	0,06400000	R\$ 25,04	R\$ 1,60
88245	ARMADOR COM ENCARGOS COMPLEMENTARES	SINAPI	H	0,16600000	R\$ 29,47	R\$ 4,89
<b>TOTAL Mão de Obra com Encargos</b>						<b>R\$ 6,49</b>
<b>Serviço</b>		<b>FONTE</b>	<b>UNID</b>	<b>COEFICIENTE</b>	<b>PREÇO UNITÁRIO</b>	<b>TOTAL</b>
92800	CORTE E DOBRA DE AÇO CA-60, DIÂMETRO DE 5,0 MM. AF_06/2022	SINAPI	KG	1,00000000	R\$ 9,59	R\$ 9,59
<b>TOTAL Serviço:</b>						<b>R\$ 9,59</b>
<b>VALOR:</b>						<b>16,67</b>

**4.7. 96555 CONCRETAGEM DE BLOCO DE COROAMENTO OU VIGA BALDRAME, FCK 20 MPA, COM USO DE JERICA - LANÇAMENTO, ADENSAMENTO E ACABAMENTO. (M3)**

<b>Equipamento Custo Horário</b>	<b>FONTE</b>	<b>UNID</b>	<b>COEFICIENTE</b>	<b>PREÇO UNITÁRIO</b>	<b>TOTAL</b>	
90587	SINAPI	CHI	1,10100000	R\$ 0,58	R\$ 0,64	
90586	SINAPI	CHP	0,34000000	R\$ 1,43	R\$ 0,49	
<b>TOTAL Equipamento Custo Horário:</b>						<b>R\$ 1,13</b>
<b>Mão de Obra com Encargos Complementares</b>		<b>FONTE</b>	<b>UNID</b>	<b>COEFICIENTE</b>	<b>PREÇO UNITÁRIO</b>	<b>TOTAL</b>
88309	PEDREIRO COM ENCARGOS COMPLEMENTARES	SINAPI	H	2,42500000	R\$ 29,60	R\$ 71,78
88316	SERVENTE COM ENCARGOS COMPLEMENTARES	SINAPI	H	2,88200000	R\$ 23,99	R\$ 69,14
<b>TOTAL Mão de Obra com Encargos</b>						<b>R\$ 140,92</b>
<b>Serviço</b>		<b>FONTE</b>	<b>UNID</b>	<b>COEFICIENTE</b>	<b>PREÇO UNITÁRIO</b>	<b>TOTAL</b>
94970	SINAPI	M3	1,16000000	R\$ 511,63	R\$ 593,49	
<b>TOTAL Serviço:</b>						<b>R\$ 593,49</b>
<b>VALOR:</b>						<b>735,54</b>

**4.8. 93382 REATERRO MANUAL DE VALAS, COM COMPACTADOR DE SOLOS DE PERCUSSÃO. AF\_08/2023 (M3)**

<b>Equipamento Custo Horário</b>	<b>FONTE</b>	<b>UNID</b>	<b>COEFICIENTE</b>	<b>PREÇO UNITÁRIO</b>	<b>TOTAL</b>	
5903	SINAPI	CHI	0,00060000	R\$ 80,19	R\$ 0,04	
5901	SINAPI	CHP	0,00540000	R\$ 363,57	R\$ 1,96	
91533	SINAPI	CHP	0,19620000	R\$ 43,13	R\$ 8,46	
<b>TOTAL Equipamento Custo Horário:</b>						<b>R\$ 10,46</b>
<b>Mão de Obra com Encargos Complementares</b>		<b>FONTE</b>	<b>UNID</b>	<b>COEFICIENTE</b>	<b>PREÇO UNITÁRIO</b>	<b>TOTAL</b>

Proponente: PREFEITURA MUNICIPAL DE QUITERIANÓPOLIS	DATA 27/04/2026	PERCENTUAL BDI
OBRA: CONSTRUÇÃO DE 5 (CINCO) CASAS HABITACIONAIS NO MUNICÍPIO DE QUITERIANÓPOLIS-CE	FONTE	29,57%
Local: Rua Sem Denominação Oficial	Seinfra 28.1 / Sinapi 03/2026	ENCARGOS
		84,44%

**COMPOSIÇÕES ANALÍTICAS**

88316	SERVENTE COM ENCARGOS COMPLEMENTARES	SINAPI	H	0,78660000	R\$ 23,99	R\$ 18,87
<b>TOTAL Mão de Obra com Encargos</b>						<b>R\$ 18,87</b>
<b>VALOR:</b>						<b>29,33</b>

**5.1. 87878 CHAPISCO APLICADO EM ALVENARIAS E ESTRUTURAS DE CONCRETO INTERNAS, COM COLHER DE PEDREIRO. ARGAMASSA TRAÇO 1:3 COM PREPARO MANUAL.**

Mão de Obra com Encargos Complementares	FONTE	UNID	COEFICIENTE	PREÇO UNITÁRIO	TOTAL	
88309	PEDREIRO COM ENCARGOS COMPLEMENTARES	SINAPI	H	0,06810000	R\$ 29,60	R\$ 2,01
88316	SERVENTE COM ENCARGOS COMPLEMENTARES	SINAPI	H	0,02550000	R\$ 23,99	R\$ 0,61
<b>TOTAL Mão de Obra com Encargos</b>						<b>R\$ 2,62</b>

Serviço	FONTE	UNID	COEFICIENTE	PREÇO UNITÁRIO	TOTAL	
87377	ARGAMASSA TRAÇO 1:3 (EM VOLUME DE CIMENTO E AREIA GROSSA ÚMIDA) PARA CHAPISCO CONVENCIONAL, PREPARO MANUAL. AF_08/2019	SINAPI	M3	0,00370000	R\$ 722,56	R\$ 2,67
<b>TOTAL Serviço:</b>						<b>R\$ 2,67</b>
<b>VALOR:</b>						<b>5,29</b>

**5.2. 98562 IMPERMEABILIZAÇÃO DE SUPERFÍCIE COM ARGAMASSA DE CIMENTO E AREIA, COM ADITIVO IMPERMEABILIZANTE, E = 1,5CM. AF\_09/2023 (M2)**

Material	FONTE	UNID	COEFICIENTE	PREÇO UNITÁRIO	TOTAL	
00000123	ADITIVO IMPERMEABILIZANTE DE PEGA NORMAL PARA ARGAMASSAS E CONCRETOS SEM ARMACAO, LIQUIDO E ISENTO DE CLORETOS	SINAPI	L	0,44050000	R\$ 8,00	R\$ 3,52
<b>TOTAL Material:</b>						<b>R\$ 3,52</b>

Mão de Obra com Encargos Complementares	FONTE	UNID	COEFICIENTE	PREÇO UNITÁRIO	TOTAL	
88309	PEDREIRO COM ENCARGOS COMPLEMENTARES	SINAPI	H	0,98970000	R\$ 29,60	R\$ 29,29
88316	SERVENTE COM ENCARGOS COMPLEMENTARES	SINAPI	H	0,22320000	R\$ 23,99	R\$ 5,35
<b>TOTAL Mão de Obra com Encargos</b>						<b>R\$ 34,64</b>

Serviço	FONTE	UNID	COEFICIENTE	PREÇO UNITÁRIO	TOTAL	
87298	ARGAMASSA TRAÇO 1:3 (EM VOLUME DE CIMENTO E AREIA MÉDIA ÚMIDA) PARA CONTRAPISO, PREPARO MECÂNICO COM BETONEIRA 400 L. AF_08/2019	SINAPI	M3	0,02000000	R\$ 748,19	R\$ 14,96
<b>TOTAL Serviço:</b>						<b>R\$ 14,96</b>
<b>VALOR:</b>						<b>53,12</b>

**5.3. 98557 IMPERMEABILIZAÇÃO DE SUPERFÍCIE COM EMULSÃO ASFÁLTICA, 2 DEMÃOS. AF\_09/2023 (M2)**

Material	FONTE	UNID	COEFICIENTE	PREÇO UNITÁRIO	TOTAL	
00000626	MANTA LIQUIDA DE BASE ASFÁLTICA MODIFICADA COM A ADICAO DE ELASTOMEROS DILUIDOS EM SOLVENTE ORGANICO, APLICACAO A FRIO (MEMBRANA DE EMULSAO ASFÁLTICA PARA IMPERMEABILIZACAO FLEXIVEL)	SINAPI	KG	1,50000000	R\$ 15,87	R\$ 23,80
<b>TOTAL Material:</b>						<b>R\$ 23,80</b>

Mão de Obra com Encargos Complementares	FONTE	UNID	COEFICIENTE	PREÇO UNITÁRIO	TOTAL	
88243	AJUDANTE ESPECIALIZADO COM ENCARGOS COMPLEMENTARES	SINAPI	H	0,09690000	R\$ 24,19	R\$ 2,34
88270	IMPERMEABILIZADOR COM ENCARGOS COMPLEMENTARES	SINAPI	H	0,42990000	R\$ 29,60	R\$ 12,72
<b>TOTAL Mão de Obra com Encargos</b>						<b>R\$ 15,06</b>
<b>VALOR:</b>						<b>38,86</b>

**6.1. 92427 MONTAGEM E DESMONTAGEM DE FÔRMA DE PILARES RETANGULARES E ESTRUTURAS SIMILARES, PÉ-DIREITO SIMPLES, EM CHAPA DE MADEIRA COMPENSADA**

Equipamento	FONTE	UNID	COEFICIENTE	PREÇO UNITÁRIO	TOTAL	
00040271	LOCACAO DE APRUMADOR METALICO DE PILAR, COM ALTURA E ANGULO REGULAVEIS, EXTENSAO DE *1,50* A *2,80* M	SINAPI	UNXMES	0,19600000	R\$ 20,63	R\$ 4,04
00040287	LOCACAO DE BARRA DE ANCORAGEM DE 0,80 A 1,20 M DE EXTENSAO, COM ROSCA DE 5/8", INCLUINDO PORCA E FLANGE	SINAPI	MES	0,78500000	R\$ 7,94	R\$ 6,23
00040275	LOCACAO DE VIGA SANDUICHE METALICA VAZADA PARA TRAVAMENTO DE PILARES, ALTURA DE *8* CM, LARGURA DE *6* CM E EXTENSAO DE 2 M	SINAPI	UNXMES	0,39300000	R\$ 21,56	R\$ 8,47
<b>TOTAL Equipamento:</b>						<b>R\$ 18,74</b>

Material	FONTE	UNID	COEFICIENTE	PREÇO UNITÁRIO	TOTAL	
00002692	DESMOLDANTE PROTETOR PARA FORMAS DE MADEIRA, DE BASE OLEOSA EMULSIONADA EM AGUA	SINAPI	L	0,01000000	R\$ 7,69	R\$ 0,07
00040304	PREGO DE ACO POLIDO COM CABECA DUPLA 17 X 27 (2 1/2 X 11)	SINAPI	KG	0,01900000	R\$ 16,87	R\$ 0,32
<b>TOTAL Material:</b>						<b>R\$ 0,39</b>

Mão de Obra com Encargos Complementares	FONTE	UNID	COEFICIENTE	PREÇO UNITÁRIO	TOTAL	
88239	AJUDANTE DE CARPINTEIRO COM ENCARGOS COMPLEMENTARES	SINAPI	H	0,12700000	R\$ 24,75	R\$ 3,14
88262	CARPINTEIRO DE FORMAS COM ENCARGOS COMPLEMENTARES	SINAPI	H	0,69500000	R\$ 29,07	R\$ 20,20
<b>TOTAL Mão de Obra com Encargos</b>						<b>R\$ 23,34</b>

Serviço	FONTE	UNID	COEFICIENTE	PREÇO UNITÁRIO	TOTAL

<b>Proponente:</b> PREFEITURA MUNICIPAL DE QUITERIANÓPOLIS	DATA 27/04/2026	<b>PERCENTUAL BDI</b>
<b>OBRA:</b> CONSTRUÇÃO DE 5 (CINCO) CASAS HABITACIONAIS NO MUNICÍPIO DE QUITERIANÓPOLIS-CE	<b>FONTE</b>	<b>29,57%</b>
Local: Rua Sem Denominação Oficial	Seinfra 28.1 / Sinapi 03/2026	<b>ENCARGOS</b>
		<b>84,44%</b>

**COMPOSIÇÕES ANALÍTICAS**

92263	FABRICAÇÃO DE FÔRMA PARA PILARES E ESTRUTURAS SIMILARES, EM CHAPA DE MADEIRA COMPENSADA RESINADA, E = 17 MM. AF_09/2020	SINAPI	M2	0,15000000	R\$ 192,66	R\$ 28,89
<b>TOTAL Serviço:</b>						<b>R\$ 28,89</b>
<b>VALOR:</b>						<b>71,36</b>

**6.2. 92463 MONTAGEM E DESMONTAGEM DE FÔRMA DE VIGA, SEM ESCORAMENTO, PÉ-DIREITO SIMPLES, EM CHAPA DE MADEIRA RESINADA, 8 UTILIZAÇÕES. (M2)**

Material		FONTE	UNID	COEFICIENTE	PREÇO UNITÁRIO	TOTAL
00002692	DESMOLDANTE PROTETOR PARA FORMAS DE MADEIRA, DE BASE OLEOSA EMULSIONADA EM AGUA	SINAPI	L	0,01000000	R\$ 7,69	R\$ 0,08
00040304	PREGO DE AÇO POLIDO COM CABECA DUPLA 17 X 27 (2 1/2 X 11)	SINAPI	KG	0,04900000	R\$ 16,87	R\$ 0,83
00006193	TABUA NAO APARELHADA *2,5 X 20* CM, EM MACARANDUBA/MASSARANDUBA, ANGELIM OU EQUIVALENTE DA REGIAO - BRUTA	SINAPI	M	0,32800000	R\$ 20,49	R\$ 6,72
<b>TOTAL Material:</b>						<b>R\$ 7,63</b>

Mão de Obra com Encargos Complementares		FONTE	UNID	COEFICIENTE	PREÇO UNITÁRIO	TOTAL
88239	AJUDANTE DE CARPINTEIRO COM ENCARGOS COMPLEMENTARES	SINAPI	H	0,16200000	R\$ 24,75	R\$ 4,01
88262	CARPINTEIRO DE FORMAS COM ENCARGOS COMPLEMENTARES	SINAPI	H	0,88400000	R\$ 29,07	R\$ 25,70
<b>TOTAL Mão de Obra com Encargos</b>						<b>R\$ 29,71</b>

Serviço		FONTE	UNID	COEFICIENTE	PREÇO UNITÁRIO	TOTAL
92265	FABRICAÇÃO DE FÔRMA PARA VIGAS, EM CHAPA DE MADEIRA COMPENSADA RESINADA, E = 17 MM. AF_09/2020	SINAPI	M2	0,23600000	R\$ 138,42	R\$ 32,67
<b>TOTAL Serviço:</b>						<b>R\$ 32,67</b>
<b>VALOR:</b>						<b>70,01</b>

**6.3. 92463 MONTAGEM E DESMONTAGEM DE FÔRMA DE VIGA, ESCORAMENTO COM GARFO DE MADEIRA, PÉ-DIREITO SIMPLES, EM CHAPA DE MADEIRA RESINADA, 8**

Material		FONTE	UNID	COEFICIENTE	PREÇO UNITÁRIO	TOTAL
00002692	DESMOLDANTE PROTETOR PARA FORMAS DE MADEIRA, DE BASE OLEOSA EMULSIONADA EM AGUA	SINAPI	L	0,01000000	R\$ 7,69	R\$ 0,07
00040304	PREGO DE AÇO POLIDO COM CABECA DUPLA 17 X 27 (2 1/2 X 11)	SINAPI	KG	0,04900000	R\$ 16,87	R\$ 0,82
00006193	TABUA NAO APARELHADA *2,5 X 20* CM, EM MACARANDUBA/MASSARANDUBA, ANGELIM OU EQUIVALENTE DA REGIAO - BRUTA	SINAPI	M	0,32800000	R\$ 20,49	R\$ 6,72
<b>TOTAL Material:</b>						<b>R\$ 7,61</b>

Mão de Obra com Encargos Complementares		FONTE	UNID	COEFICIENTE	PREÇO UNITÁRIO	TOTAL
88239	AJUDANTE DE CARPINTEIRO COM ENCARGOS COMPLEMENTARES	SINAPI	H	0,16200000	R\$ 24,75	R\$ 4,00
88262	CARPINTEIRO DE FORMAS COM ENCARGOS COMPLEMENTARES	SINAPI	H	0,88400000	R\$ 29,07	R\$ 25,69
<b>TOTAL Mão de Obra com Encargos</b>						<b>R\$ 29,69</b>

Serviço		FONTE	UNID	COEFICIENTE	PREÇO UNITÁRIO	TOTAL
92272	FABRICAÇÃO DE ESCORAS DE VIGA DO TIPO GARFO, EM MADEIRA. AF_09/2020	SINAPI	M	1,48200000	R\$ 46,32	R\$ 68,64
92265	FABRICAÇÃO DE FÔRMA PARA VIGAS, EM CHAPA DE MADEIRA COMPENSADA RESINADA, E = 17 MM. AF_09/2020	SINAPI	M2	0,23600000	R\$ 138,42	R\$ 32,66
<b>TOTAL Serviço:</b>						<b>R\$ 101,30</b>
<b>VALOR:</b>						<b>138,60</b>

**6.4. 92759 ARMAÇÃO DE PILAR OU VIGA DE ESTRUTURA CONVENCIONAL DE CONCRETO ARMADO UTILIZANDO AÇO CA-60 DE 5,0 MM - MONTAGEM. AF\_06/2022 (KG)**

Material		FONTE	UNID	COEFICIENTE	PREÇO UNITÁRIO	TOTAL
00043132	ARAME RECOZIDO 16 BWG, D = 1,65 MM (0,016 KG/M) OU 18 BWG, D = 1,25 MM (0,01 KG/M)	SINAPI	KG	0,02500000	R\$ 16,67	R\$ 0,41
00039017	ESPACADOR / DISTANCIADOR CIRCULAR COM ENTRADA LATERAL, EM PLASTICO, PARA VERGALHAO *4,2 A 12,5* MM, COBRIMENTO 20 MM	SINAPI	UN	1,19000000	R\$ 0,22	R\$ 0,26
<b>TOTAL Material:</b>						<b>R\$ 0,67</b>

Mão de Obra com Encargos Complementares		FONTE	UNID	COEFICIENTE	PREÇO UNITÁRIO	TOTAL
88238	AJUDANTE DE ARMADOR COM ENCARGOS COMPLEMENTARES	SINAPI	H	0,01750000	R\$ 25,04	R\$ 0,43
88245	ARMADOR COM ENCARGOS COMPLEMENTARES	SINAPI	H	0,10690000	R\$ 29,47	R\$ 3,15
<b>TOTAL Mão de Obra com Encargos</b>						<b>R\$ 3,58</b>

Serviço		FONTE	UNID	COEFICIENTE	PREÇO UNITÁRIO	TOTAL
92800	CORTE E DOBRA DE AÇO CA-60, DIÂMETRO DE 5,0 MM. AF_06/2022	SINAPI	KG	1,00000000	R\$ 9,59	R\$ 9,59
<b>TOTAL Serviço:</b>						<b>R\$ 9,59</b>
<b>VALOR:</b>						<b>13,84</b>

**6.5. 92760 ARMAÇÃO DE PILAR OU VIGA DE ESTRUTURA CONVENCIONAL DE CONCRETO ARMADO UTILIZANDO AÇO CA-50 DE 6,3 MM - MONTAGEM. AF\_06/2022 (KG)**

Material		FONTE	UNID	COEFICIENTE	PREÇO UNITÁRIO	TOTAL
----------	--	-------	------	-------------	----------------	-------

<b>Proponente: PREFEITURA MUNICIPAL DE QUITERIANÓPOLIS</b>		DATA 27/04/2026	<b>PERCENTUAL BDI</b>
<b>OBRA: CONSTRUÇÃO DE 5 (CINCO) CASAS HABITACIONAIS NO MUNICÍPIO DE QUITERIANÓPOLIS-CE</b>		<b>FONTE</b>	<b>29,57%</b>
Local: Rua Sem Denominação Oficial		Seinfra 28.1 / Sinapi 03/2026	<b>ENCARGOS</b>
			<b>84,44%</b>

**COMPOSIÇÕES ANALÍTICAS**

Material	Descrição	FONTE	UNID	COEFICIENTE	PREÇO UNITÁRIO	TOTAL
00043132	ARAME RECOZIDO 16 BWG, D = 1,65 MM (0,016 KG/M) OU 18 BWG, D = 1,25 MM (0,01 KG/M)	SINAPI	KG	0,02500000	R\$ 16,67	R\$ 0,41
00039017	ESPACADOR / DISTANCIADOR CIRCULAR COM ENTRADA LATERAL, EM PLASTICO, PARA VERGALHAO *4,2 A 12,5* MM, COBRIMENTO 20 MM	SINAPI	UN	0,97000000	R\$ 0,22	R\$ 0,21
<b>TOTAL Material:</b>						<b>R\$ 0,62</b>
Mão de Obra com Encargos Complementares		FONTE	UNID	COEFICIENTE	PREÇO UNITÁRIO	TOTAL
88238	AJUDANTE DE ARMADOR COM ENCARGOS COMPLEMENTARES	SINAPI	H	0,01290000	R\$ 25,04	R\$ 0,32
88245	ARMADOR COM ENCARGOS COMPLEMENTARES	SINAPI	H	0,07900000	R\$ 29,47	R\$ 2,32
<b>TOTAL Mão de Obra com Encargos</b>						<b>R\$ 2,64</b>
Serviço		FONTE	UNID	COEFICIENTE	PREÇO UNITÁRIO	TOTAL
92801	CORTE E DOBRA DE AÇO CA-50, DIÂMETRO DE 6,3 MM. AF_06/2022	SINAPI	KG	1,00000000	R\$ 9,55	R\$ 9,55
<b>TOTAL Serviço:</b>						<b>R\$ 9,55</b>
<b>VALOR:</b>						<b>12,81</b>

6.6. 92761 ARMAÇÃO DE PILAR OU VIGA DE ESTRUTURA CONVENCIONAL DE CONCRETO ARMADO UTILIZANDO AÇO CA-50 DE 8,0 MM - MONTAGEM. AF_06/2022 (KG)						
Material	Descrição	FONTE	UNID	COEFICIENTE	PREÇO UNITÁRIO	TOTAL
00043132	ARAME RECOZIDO 16 BWG, D = 1,65 MM (0,016 KG/M) OU 18 BWG, D = 1,25 MM (0,01 KG/M)	SINAPI	KG	0,02500000	R\$ 16,67	R\$ 0,41
00039017	ESPACADOR / DISTANCIADOR CIRCULAR COM ENTRADA LATERAL, EM PLASTICO, PARA VERGALHAO *4,2 A 12,5* MM, COBRIMENTO 20 MM	SINAPI	UN	0,74300000	R\$ 0,22	R\$ 0,16
<b>TOTAL Material:</b>						<b>R\$ 0,57</b>
Mão de Obra com Encargos Complementares		FONTE	UNID	COEFICIENTE	PREÇO UNITÁRIO	TOTAL
88238	AJUDANTE DE ARMADOR COM ENCARGOS COMPLEMENTARES	SINAPI	H	0,00920000	R\$ 25,04	R\$ 0,23
88245	ARMADOR COM ENCARGOS COMPLEMENTARES	SINAPI	H	0,05610000	R\$ 29,47	R\$ 1,65
<b>TOTAL Mão de Obra com Encargos</b>						<b>R\$ 1,88</b>
Serviço		FONTE	UNID	COEFICIENTE	PREÇO UNITÁRIO	TOTAL
92802	CORTE E DOBRA DE AÇO CA-50, DIÂMETRO DE 8,0 MM. AF_06/2022	SINAPI	KG	1,00000000	R\$ 9,43	R\$ 9,43
<b>TOTAL Serviço:</b>						<b>R\$ 9,43</b>
<b>VALOR:</b>						<b>11,88</b>

6.7. 92762 ARMAÇÃO DE PILAR OU VIGA DE ESTRUTURA CONVENCIONAL DE CONCRETO ARMADO UTILIZANDO AÇO CA-50 DE 10,0 MM - MONTAGEM. AF_06/2022 (KG)						
Material	Descrição	FONTE	UNID	COEFICIENTE	PREÇO UNITÁRIO	TOTAL
00043132	ARAME RECOZIDO 16 BWG, D = 1,65 MM (0,016 KG/M) OU 18 BWG, D = 1,25 MM (0,01 KG/M)	SINAPI	KG	0,02500000	R\$ 16,67	R\$ 0,41
00039017	ESPACADOR / DISTANCIADOR CIRCULAR COM ENTRADA LATERAL, EM PLASTICO, PARA VERGALHAO *4,2 A 12,5* MM, COBRIMENTO 20 MM	SINAPI	UN	0,54300000	R\$ 0,22	R\$ 0,11
<b>TOTAL Material:</b>						<b>R\$ 0,52</b>
Mão de Obra com Encargos Complementares		FONTE	UNID	COEFICIENTE	PREÇO UNITÁRIO	TOTAL
88238	AJUDANTE DE ARMADOR COM ENCARGOS COMPLEMENTARES	SINAPI	H	0,00640000	R\$ 25,04	R\$ 0,16
88245	ARMADOR COM ENCARGOS COMPLEMENTARES	SINAPI	H	0,03920000	R\$ 29,47	R\$ 1,15
<b>TOTAL Mão de Obra com Encargos</b>						<b>R\$ 1,31</b>
Serviço		FONTE	UNID	COEFICIENTE	PREÇO UNITÁRIO	TOTAL
92803	CORTE E DOBRA DE AÇO CA-50, DIÂMETRO DE 10,0 MM. AF_06/2022	SINAPI	KG	1,00000000	R\$ 8,67	R\$ 8,67
<b>TOTAL Serviço:</b>						<b>R\$ 8,67</b>
<b>VALOR:</b>						<b>10,50</b>

6.8. 101963 LAJE PRÉ-MOLDADA UNIDIRECIONAL, BIAPOIADA, PARA PISO, ENCHIMENTO EM CERÂMICA, VIGOTA CONVENCIONAL, ALTURA TOTAL DA LAJE "LT" = 12 CM						
Material	Descrição	FONTE	UNID	COEFICIENTE	PREÇO UNITÁRIO	TOTAL
00003737	LAJE PRÉ-MOLDADA CONVENCIONAL (LAJOTAS + VIGOTAS) PARA PISO, UNIDIRECIONAL, SOBRECARGA DE 350 KG/M2, VAO ATE 4,5 M (SEM COLOCACAO)	SINAPI	M2	1,00000000	R\$ 50,08	R\$ 50,08
00040304	PREGO DE AÇO POLIDO COM CABECA DUPLA 17 X 27 (2 1/2 X 11)	SINAPI	KG	0,04000000	R\$ 16,87	R\$ 0,67
00006193	TABUA NAO APARELHADA *2,5 X 20* CM, EM MACARANDUBA/MASSARANDUBA, ANGELIM OU EQUIVALENTE DA REGIAO - BRUTA	SINAPI	M	1,87000000	R\$ 20,49	R\$ 38,31
<b>TOTAL Material:</b>						<b>R\$ 89,06</b>
Mão de Obra com Encargos Complementares		FONTE	UNID	COEFICIENTE	PREÇO UNITÁRIO	TOTAL
88262	CARPINTEIRO DE FORMAS COM ENCARGOS COMPLEMENTARES	SINAPI	H	0,52000000	R\$ 29,07	R\$ 15,11
88316	SERVENTE COM ENCARGOS COMPLEMENTARES	SINAPI	H	0,39000000	R\$ 23,99	R\$ 9,35
<b>TOTAL Mão de Obra com Encargos</b>						<b>R\$ 24,46</b>
Serviço		FONTE	UNID	COEFICIENTE	PREÇO UNITÁRIO	TOTAL

Proponente: PREFEITURA MUNICIPAL DE QUITERIANÓPOLIS	DATA 27/04/2026	PERCENTUAL BDI
OBRA: CONSTRUÇÃO DE 5 (CINCO) CASAS HABITACIONAIS NO MUNICÍPIO DE QUITERIANÓPOLIS-CE	FONTE	29,57%
Local: Rua Sem Denominação Oficial	Seinfra 28.1 / Sinapi 03/2026	ENCARGOS
		84,44%

**COMPOSIÇÕES ANALÍTICAS**

Item	Descrição	UNID	QTD	Valor Unitário	Valor Total
92767	ARMAÇÃO DE LAJE DE ESTRUTURA CONVENCIONAL DE CONCRETO ARMADO UTILIZANDO AÇO CA-60 DE 4,2 MM - MONTAGEM. AF_06/2022	SINAPI	KG	1,21100000	R\$ 15,32
103674	CONCRETAGEM DE VIGAS E LAJES, FCK=25 MPA, PARA LAJES PREMOLDADAS COM USO DE BOMBA - LANÇAMENTO, ADENSAMENTO E ACABAMENTO. AF_02/2022_PS	SINAPI	M3	0,05400000	R\$ 657,20
92273	FABRICAÇÃO DE ESCORAS DO TIPO PONTALETE, EM MADEIRA, PARA PÉ-DIREITO SIMPLES. AF_09/2020	SINAPI	M	1,16000000	R\$ 19,20
<b>TOTAL Serviço:</b>					<b>R\$ 76,30</b>
<b>VALOR:</b>					<b>189,82</b>

Equipamento	Custo Horário	FONTE	UNID	COEFICIENTE	PREÇO UNITÁRIO	TOTAL
90587	VIBRADOR DE IMERSÃO, DIÂMETRO DE PONTEIRA 45MM, MOTOR ELÉTRICO TRIFÁSICO POTÊNCIA DE 2 CV - CHI DIURNO. AF_06/2015	SINAPI	CHI	1,41700000	R\$ 0,58	R\$ 0,82
90586	VIBRADOR DE IMERSÃO, DIÂMETRO DE PONTEIRA 45MM, MOTOR ELÉTRICO TRIFÁSICO POTÊNCIA DE 2 CV - CHP DIURNO. AF_06/2015	SINAPI	CHP	1,04200000	R\$ 1,43	R\$ 1,49
<b>TOTAL Equipamento Custo Horário:</b>						<b>R\$ 2,31</b>

Mão de Obra com Encargos Complementares	FONTE	UNID	COEFICIENTE	PREÇO UNITÁRIO	TOTAL
88262	CARPINTEIRO DE FORMAS COM ENCARGOS COMPLEMENTARES	SINAPI	H	2,45900000	R\$ 29,07
88309	PEDREIRO COM ENCARGOS COMPLEMENTARES	SINAPI	H	2,45900000	R\$ 29,60
88316	SERVENTE COM ENCARGOS COMPLEMENTARES	SINAPI	H	7,37700000	R\$ 23,99
<b>TOTAL Mão de Obra com Encargos</b>					<b>R\$ 321,24</b>

Serviço	FONTE	UNID	COEFICIENTE	PREÇO UNITÁRIO	TOTAL
102481	CONCRETO FCK = 20MPA, TRAÇO 1:2,6:2,9 (EM MASSA SECA DE CIMENTO/ AREIA MÉDIA/ SEIXO ROLADO) - PREPARO MECÂNICO COM BETONEIRA 600 L. AF_05/2021	SINAPI	M3	1,10300000	R\$ 674,85
<b>TOTAL Serviço:</b>					<b>R\$ 744,36</b>
<b>VALOR:</b>					<b>1.067,91</b>

Equipamento	Custo Horário	FONTE	UNID	COEFICIENTE	PREÇO UNITÁRIO	TOTAL
90587	VIBRADOR DE IMERSÃO, DIÂMETRO DE PONTEIRA 45MM, MOTOR ELÉTRICO TRIFÁSICO POTÊNCIA DE 2 CV - CHI DIURNO. AF_06/2015	SINAPI	CHI	1,41700000	R\$ 0,58	R\$ 0,82
90586	VIBRADOR DE IMERSÃO, DIÂMETRO DE PONTEIRA 45MM, MOTOR ELÉTRICO TRIFÁSICO POTÊNCIA DE 2 CV - CHP DIURNO. AF_06/2015	SINAPI	CHP	1,04200000	R\$ 1,43	R\$ 1,49
<b>TOTAL Equipamento Custo Horário:</b>						<b>R\$ 2,31</b>

Mão de Obra com Encargos Complementares	FONTE	UNID	COEFICIENTE	PREÇO UNITÁRIO	TOTAL
88262	CARPINTEIRO DE FORMAS COM ENCARGOS COMPLEMENTARES	SINAPI	H	2,45900000	R\$ 29,07
88309	PEDREIRO COM ENCARGOS COMPLEMENTARES	SINAPI	H	2,45900000	R\$ 29,60
88316	SERVENTE COM ENCARGOS COMPLEMENTARES	SINAPI	H	7,37700000	R\$ 23,99
<b>TOTAL Mão de Obra com Encargos</b>					<b>R\$ 321,24</b>

Serviço	FONTE	UNID	COEFICIENTE	PREÇO UNITÁRIO	TOTAL
94970	CONCRETO FCK = 20MPA, TRAÇO 1:2,7:3 (EM MASSA SECA DE CIMENTO/ AREIA MÉDIA/ BRITA 1) - PREPARO MECÂNICO COM BETONEIRA 600 L. AF_05/2021	SINAPI	M3	1,10300000	R\$ 511,63
<b>TOTAL Serviço:</b>					<b>R\$ 564,33</b>
<b>VALOR:</b>					<b>887,88</b>

Material	FONTE	UNID	COEFICIENTE	PREÇO UNITÁRIO	TOTAL
00007271	BLOCO CERÂMICO / TIJOLO VAZADO PARA ALVENARIA DE VEDAÇÃO, 8 FUROS NA HORIZONTAL DE 9 X 19 X 19 CM (L X A X C)	SINAPI	UN	28,31000000	R\$ 0,85
00037395	PINO DE AÇO COM FURO, HASTE = 27 MM (AÇO DIRETA)	SINAPI	CENTO	0,00500000	R\$ 41,93
00034557	TELA DE AÇO SOLDADA GALVANIZADA/ZINCADA PARA ALVENARIA, FIO D = *1,20 A 1,70* MM, MALHA 15 X 15 MM, (C X L) *50 X 7,5* CM	SINAPI	M	0,42000000	R\$ 2,20
<b>TOTAL Material:</b>					<b>R\$ 25,18</b>

Mão de Obra com Encargos Complementares	FONTE	UNID	COEFICIENTE	PREÇO UNITÁRIO	TOTAL
88309	PEDREIRO COM ENCARGOS COMPLEMENTARES	SINAPI	H	1,61000000	R\$ 29,60
88316	SERVENTE COM ENCARGOS COMPLEMENTARES	SINAPI	H	0,80500000	R\$ 23,99
<b>TOTAL Mão de Obra com Encargos</b>					<b>R\$ 66,96</b>

Serviço	FONTE	UNID	COEFICIENTE	PREÇO UNITÁRIO	TOTAL

<b>Proponente: PREFEITURA MUNICIPAL DE QUITERIANÓPOLIS</b>		DATA 27/04/2026	<b>PERCENTUAL BDI</b>
<b>OBRA: CONSTRUÇÃO DE 5 (CINCO) CASAS HABITACIONAIS NO MUNICÍPIO DE QUITERIANÓPOLIS-CE</b>		<b>FONTE</b>	<b>29,57%</b>
Local: Rua Sem Denominação Oficial		Seinfra 28.1 / Sinapi 03/2026	<b>ENCARGOS</b>
			<b>84,44%</b>

**COMPOSIÇÕES ANALÍTICAS**

87292	ARGAMASSA TRAÇO 1:2:8 (EM VOLUME DE CIMENTO, CAL E AREIA MÉDIA ÚMIDA) PARA EMBOÇO/MASSA ÚNICA/ASSENTAMENTO DE ALVENARIA DE VEDAÇÃO, PREPARO MECÂNICO COM BETONEIRA 400 L. AF_08/2019	SINAPI	M3	0,00910000	R\$ 667,38	R\$ 6,07
<b>TOTAL Serviço:</b>						<b>R\$ 6,07</b>
<b>VALOR:</b>						<b>98,21</b>

**7.2. 105022 VERGA PRÉ-MOLDADA COM ATÉ 1,5 M DE VÃO, ESPESSURA DE \*10\* CM. AF\_03/2024 (M)**

Material		FONTE	UNID	COEFICIENTE	PREÇO UNITÁRIO	TOTAL
00002692	DESMOLDANTE PROTETOR PARA FORMAS DE MADEIRA, DE BASE OLEOSA EMULSIONADA EM AGUA	SINAPI	L	0,00500000	R\$ 7,69	R\$ 0,03
00039017	ESPACADOR / DISTANCIADOR CIRCULAR COM ENTRADA LATERAL, EM PLASTICO, PARA VERGALHAO *4,2 A 12,5* MM, COBRIMENTO 20 MM	SINAPI	UN	6,00000000	R\$ 0,22	R\$ 1,32
<b>TOTAL Material:</b>						<b>R\$ 1,35</b>

Mão de Obra com Encargos Complementares		FONTE	UNID	COEFICIENTE	PREÇO UNITÁRIO	TOTAL
88309	PEDREIRO COM ENCARGOS COMPLEMENTARES	SINAPI	H	0,04100000	R\$ 29,60	R\$ 1,21
88316	SERVENTE COM ENCARGOS COMPLEMENTARES	SINAPI	H	0,08100000	R\$ 23,99	R\$ 1,94
<b>TOTAL Mão de Obra com Encargos</b>						<b>R\$ 3,15</b>

Serviço		FONTE	UNID	COEFICIENTE	PREÇO UNITÁRIO	TOTAL
87294	ARGAMASSA TRAÇO 1:2:9 (EM VOLUME DE CIMENTO, CAL E AREIA MÉDIA ÚMIDA) PARA EMBOÇO/MASSA ÚNICA/ASSENTAMENTO DE ALVENARIA DE VEDAÇÃO, PREPARO MECÂNICO COM BETONEIRA 600 L. AF_08/2019	SINAPI	M3	0,00130000	R\$ 634,50	R\$ 0,82
94964	CONCRETO FCK = 20MPA, TRAÇO 1:2,7:3 (EM MASSA SECA DE CIMENTO/ AREIA MÉDIA/ BRITA 1) - PREPARO MECÂNICO COM BETONEIRA 400 L. AF_05/2021	SINAPI	M3	0,01000000	R\$ 527,53	R\$ 5,27
92801	CORTE E DOBRA DE AÇO CA-50, DIÂMETRO DE 6,3 MM. AF_06/2022	SINAPI	KG	0,49000000	R\$ 9,55	R\$ 4,67
92270	FABRICAÇÃO DE FÔRMA PARA VIGAS, COM MADEIRA SERRADA, E = 25 MM. AF_09/2020	SINAPI	M2	0,03900000	R\$ 188,22	R\$ 7,34
<b>TOTAL Serviço:</b>						<b>R\$ 18,10</b>
<b>VALOR:</b>						<b>22,60</b>

**7.3. 105028 CONTRAVERGA PRÉ-MOLDADA, ESPESSURA DE \*10\* CM. AF\_03/2024 (M)**

Material		FONTE	UNID	COEFICIENTE	PREÇO UNITÁRIO	TOTAL
00002692	DESMOLDANTE PROTETOR PARA FORMAS DE MADEIRA, DE BASE OLEOSA EMULSIONADA EM AGUA	SINAPI	L	0,00500000	R\$ 7,69	R\$ 0,03
00039017	ESPACADOR / DISTANCIADOR CIRCULAR COM ENTRADA LATERAL, EM PLASTICO, PARA VERGALHAO *4,2 A 12,5* MM, COBRIMENTO 20 MM	SINAPI	UN	6,00000000	R\$ 0,22	R\$ 1,32
<b>TOTAL Material:</b>						<b>R\$ 1,35</b>

Mão de Obra com Encargos Complementares		FONTE	UNID	COEFICIENTE	PREÇO UNITÁRIO	TOTAL
88309	PEDREIRO COM ENCARGOS COMPLEMENTARES	SINAPI	H	0,03700000	R\$ 29,60	R\$ 1,09
88316	SERVENTE COM ENCARGOS COMPLEMENTARES	SINAPI	H	0,07900000	R\$ 23,99	R\$ 1,89
<b>TOTAL Mão de Obra com Encargos</b>						<b>R\$ 2,98</b>

Serviço		FONTE	UNID	COEFICIENTE	PREÇO UNITÁRIO	TOTAL
87294	ARGAMASSA TRAÇO 1:2:9 (EM VOLUME DE CIMENTO, CAL E AREIA MÉDIA ÚMIDA) PARA EMBOÇO/MASSA ÚNICA/ASSENTAMENTO DE ALVENARIA DE VEDAÇÃO, PREPARO MECÂNICO COM BETONEIRA 600 L. AF_08/2019	SINAPI	M3	0,00130000	R\$ 634,50	R\$ 0,82
94964	CONCRETO FCK = 20MPA, TRAÇO 1:2,7:3 (EM MASSA SECA DE CIMENTO/ AREIA MÉDIA/ BRITA 1) - PREPARO MECÂNICO COM BETONEIRA 400 L. AF_05/2021	SINAPI	M3	0,01000000	R\$ 527,53	R\$ 5,27
92801	CORTE E DOBRA DE AÇO CA-50, DIÂMETRO DE 6,3 MM. AF_06/2022	SINAPI	KG	0,49000000	R\$ 9,55	R\$ 4,67
92270	FABRICAÇÃO DE FÔRMA PARA VIGAS, COM MADEIRA SERRADA, E = 25 MM. AF_09/2020	SINAPI	M2	0,03800000	R\$ 188,22	R\$ 7,15
<b>TOTAL Serviço:</b>						<b>R\$ 17,91</b>
<b>VALOR:</b>						<b>22,24</b>

**8.1. C1967 PORTA DE ALUMÍNIO ANODIZADO COMPACTA (M2)**

Material		FONTE	UNID	COEFICIENTE	PREÇO UNITÁRIO	TOTAL
I0109	AREIA MEDIA	SEINFRA	M3	0,00290000	R\$ 83,5800	R\$ 0,2424
I0805	CIMENTO PORTLAND	SEINFRA	KG	1,17000000	R\$ 0,7100	R\$ 0,8307
I1702	PORTA DE ALUMÍNIO	SEINFRA	M2	1,00000000	R\$ 556,6400	R\$ 556,6400
<b>TOTAL Material:</b>						<b>R\$ 557,7131</b>

Mão de Obra		FONTE	UNID	COEFICIENTE	PREÇO UNITÁRIO	TOTAL
I2391	PEDREIRO	SEINFRA	H	1,50000000	R\$ 24,1600	R\$ 36,2400
I2543	SERVENTE	SEINFRA	H	2,50000000	R\$ 18,4600	R\$ 46,1500
<b>TOTAL Mão de Obra:</b>						<b>R\$ 82,3900</b>

Proponente: PREFEITURA MUNICIPAL DE QUITERIANÓPOLIS	DATA 27/04/2026	PERCENTUAL BDI
OBRA: CONSTRUÇÃO DE 5 (CINCO) CASAS HABITACIONAIS NO MUNICÍPIO DE QUITERIANÓPOLIS-CE	FONTE	29,57%
Local: Rua Sem Denominação Oficial	Seinfra 28.1 / Sinapi 03/2026	ENCARGOS
		84,44%

**COMPOSIÇÕES ANALÍTICAS**
**VALOR: 640,10**
**8.2. 94570 JANELA DE ALUMÍNIO DE CORRER COM 2 FOLHAS PARA VIDROS (VIDROS INCLUSOS), BATENTE/ REQUADRO 6 A 14 CM, ACABAMENTO COM ACETATO OU**

Material	FONTE	UNID	COEFICIENTE	PREÇO UNITÁRIO	TOTAL	
00036896	JANELA DE CORRER, EM ALUMINIO PERFIL 25, 100 X 120 CM (A X L), 2 FLS MOVEIS, SEM BANDEIRA, ACABAMENTO BRANCO OU BRILHANTE, BATENTE DE 6 A 7 CM, COM VIDRO 4 MM, SEM GUARNICAO	SINAPI	UN	0,83330000	R\$ 306,00	R\$ 254,98
00004377	PARAFUSO DE AÇO ZINCADO COM ROSCA SOBERBA, CABECA CHATA E FENDA SIMPLES, DIAMETRO 4,2 MM, COMPRIMENTO * 32 * MM	SINAPI	UN	9,20000000	R\$ 0,26	R\$ 2,39
00039961	SILICONE ACETICO USO GERAL INCOLOR 280 G	SINAPI	UN	0,66785710	R\$ 25,35	R\$ 16,93
<b>TOTAL Material:</b>					<b>R\$ 274,30</b>	

Mão de Obra com Encargos Complementares	FONTE	UNID	COEFICIENTE	PREÇO UNITÁRIO	TOTAL	
88309	PEDREIRO COM ENCARGOS COMPLEMENTARES	SINAPI	H	0,31301800	R\$ 29,60	R\$ 9,26
88316	SERVENTE COM ENCARGOS COMPLEMENTARES	SINAPI	H	0,15650900	R\$ 23,99	R\$ 3,75
<b>TOTAL Mão de Obra com Encargos</b>					<b>R\$ 13,01</b>	
<b>VALOR:</b>					<b>287,31</b>	

**8.3. 94572 JANELA DE ALUMÍNIO DE CORRER COM 3 FOLHAS (2 VENEZIANAS E 1 FOLHA PARA VIDRO,VIDRO INCLUSO), BATENTE/ REQUADRO 6 A 14 CM, SEM ACABAMENTO,**

Material	FONTE	UNID	COEFICIENTE	PREÇO UNITÁRIO	TOTAL	
00044054	JANELA VENEZIANA DE CORRER, EM ALUMINIO PERFIL 25, 100 X 120 CM (A X L), 3 FLS (2 VENEZIANAS E 1 VIDRO), SEM BANDEIRA, ACABAMENTO BRANCO OU BRILHANTE, BATENTE DE 8 A 9 CM, COM VIDRO 4 MM, SEM GUARNICAO/ALIZAR	SINAPI	UN	0,83280000	R\$ 444,36	R\$ 370,06
00004377	PARAFUSO DE AÇO ZINCADO COM ROSCA SOBERBA, CABECA CHATA E FENDA SIMPLES, DIAMETRO 4,2 MM, COMPRIMENTO * 32 * MM	SINAPI	UN	9,20000000	R\$ 0,26	R\$ 2,39
00039961	SILICONE ACETICO USO GERAL INCOLOR 280 G	SINAPI	UN	0,66785710	R\$ 25,35	R\$ 16,93
<b>TOTAL Material:</b>					<b>R\$ 389,38</b>	

Mão de Obra com Encargos Complementares	FONTE	UNID	COEFICIENTE	PREÇO UNITÁRIO	TOTAL	
88309	PEDREIRO COM ENCARGOS COMPLEMENTARES	SINAPI	H	0,46483000	R\$ 29,60	R\$ 13,75
88316	SERVENTE COM ENCARGOS COMPLEMENTARES	SINAPI	H	0,23241500	R\$ 23,99	R\$ 5,57
<b>TOTAL Mão de Obra com Encargos</b>					<b>R\$ 19,32</b>	
<b>VALOR:</b>					<b>408,70</b>	

**8.4. 94569 JANELA DE ALUMÍNIO TIPO MAXIM-AR, BATENTE/ REQUADRO 3 A 14 CM, VIDRO INCLUSO, FIXAÇÃO COM PARAFUSO, SEM GUARNIÇÃO/ ALIZAR, DIMENSÕES 60X80**

Material	FONTE	UNID	COEFICIENTE	PREÇO UNITÁRIO	TOTAL	
00034381	JANELA MAXIM-AR, EM ALUMINIO PERFIL 25, 60 X 80 CM (A X L), ACABAMENTO BRANCO OU BRILHANTE, BATENTE DE 4 A 5 CM, COM VIDRO 4 MM, SEM GUARNICAO/ALIZAR	SINAPI	UN	2,08330000	R\$ 225,34	R\$ 469,45
00004377	PARAFUSO DE AÇO ZINCADO COM ROSCA SOBERBA, CABECA CHATA E FENDA SIMPLES, DIAMETRO 4,2 MM, COMPRIMENTO * 32 * MM	SINAPI	UN	24,40000000	R\$ 0,26	R\$ 6,34
00039961	SILICONE ACETICO USO GERAL INCOLOR 280 G	SINAPI	UN	1,16875000	R\$ 25,35	R\$ 29,62
<b>TOTAL Material:</b>					<b>R\$ 505,41</b>	

Mão de Obra com Encargos Complementares	FONTE	UNID	COEFICIENTE	PREÇO UNITÁRIO	TOTAL	
88309	PEDREIRO COM ENCARGOS COMPLEMENTARES	SINAPI	H	1,01041390	R\$ 29,60	R\$ 29,90
88316	SERVENTE COM ENCARGOS COMPLEMENTARES	SINAPI	H	0,50520690	R\$ 23,99	R\$ 12,11
<b>TOTAL Mão de Obra com Encargos</b>					<b>R\$ 42,01</b>	
<b>VALOR:</b>					<b>547,42</b>	

**8.5. 94589 CONTRAMARCO DE ALUMÍNIO, FIXAÇÃO COM ARGAMASSA - FORNECIMENTO E INSTALAÇÃO. AF\_11/2024 (M)**

Material	FONTE	UNID	COEFICIENTE	PREÇO UNITÁRIO	TOTAL	
00043657	CONTRAMARCO DE ALUMINIO (PERFIL 25) PARA ESQUADRIAS, TIPO CONVENCIONAL / CADEIRINHA, 60 MM (CM-060), INCLUSO CONEXOES, GRAPAS E TRAVAMENTOS	SINAPI	M	1,00000000	R\$ 5,88	R\$ 5,88
<b>TOTAL Material:</b>					<b>R\$ 5,88</b>	

Mão de Obra com Encargos Complementares	FONTE	UNID	COEFICIENTE	PREÇO UNITÁRIO	TOTAL	
88309	PEDREIRO COM ENCARGOS COMPLEMENTARES	SINAPI	H	0,29939010	R\$ 29,60	R\$ 8,86
88316	SERVENTE COM ENCARGOS COMPLEMENTARES	SINAPI	H	0,14969500	R\$ 23,99	R\$ 3,59
<b>TOTAL Mão de Obra com Encargos</b>					<b>R\$ 12,45</b>	

Serviço	FONTE	UNID	COEFICIENTE	PREÇO UNITÁRIO	TOTAL	
88629	ARGAMASSA TRAÇO 1:3 (EM VOLUME DE CIMENTO E AREIA MÉDIA ÚMIDA), PREPARO MANUAL. AF_08/2019	SINAPI	M3	0,00200000	R\$ 726,74	R\$ 1,45
<b>TOTAL Serviço:</b>					<b>R\$ 1,45</b>	
<b>VALOR:</b>					<b>19,78</b>	

**8.6. 105812 GUARNIÇÃO DE ALUMÍNIO. AF\_11/2024 (M)**

Proponente: PREFEITURA MUNICIPAL DE QUITERIANÓPOLIS	DATA 27/04/2026	PERCENTUAL BDI
OBRA: CONSTRUÇÃO DE 5 (CINCO) CASAS HABITACIONAIS NO MUNICÍPIO DE QUITERIANÓPOLIS-CE	FONTE	29,57%
Local: Rua Sem Denominação Oficial	Seinfra 28.1 / Sinapi 03/2026	ENCARGOS
		84,44%

**COMPOSIÇÕES ANALÍTICAS**

Material	FONTE	UNID	COEFICIENTE	PREÇO UNITÁRIO	TOTAL
00036888 GUARNICAO / MOLDURA / ARREMATE DE ACABAMENTO PARA ESQUADRIA, EM ALUMINIO PERFIL 25, ACABAMENTO ANODIZADO BRANCO OU BRILHANTE, PARA 1 FACE	SINAPI	M	1,00000000	R\$ 22,43	R\$ 22,43
<b>TOTAL Material:</b>					<b>R\$ 22,43</b>
Mão de Obra com Encargos Complementares	FONTE	UNID	COEFICIENTE	PREÇO UNITÁRIO	TOTAL
88309 PEDREIRO COM ENCARGOS COMPLEMENTARES	SINAPI	H	0,06440780	R\$ 29,60	R\$ 1,90
88316 SERVENTE COM ENCARGOS COMPLEMENTARES	SINAPI	H	0,03220390	R\$ 23,99	R\$ 0,77
<b>TOTAL Mão de Obra com Encargos</b>					<b>R\$ 2,67</b>
<b>VALOR:</b>					<b>25,10</b>

Serviço	FONTE	UNID	COEFICIENTE	PREÇO UNITÁRIO	TOTAL
9.1. 91314 KIT DE PORTA DE MADEIRA PARA PINTURA, SEMI-OCA (LEVE OU MÉDIA), PADRÃO POPULAR, 80X210CM, ESPESSURA DE 3,5CM, ITENS INCLUSOS: DOBRADIÇAS,					
100660 ALIZAR DE 5X1,5CM PARA PORTA FIXADO COM PREGOS, PADRÃO POPULAR - FORNECIMENTO E INSTALAÇÃO. AF_10/2025	SINAPI	M	10,00000000	R\$ 9,85	R\$ 98,50
91292 BATENTE PARA PORTA DE MADEIRA, FIXAÇÃO COM ARGAMASSA, PADRÃO POPULAR FORNECIMENTO E INSTALAÇÃO. AF_10/2025	SINAPI	UN	1,00000000	R\$ 428,26	R\$ 428,26
91304 FECHADURA DE EMBUTIR COM CILINDRO, EXTERNA, COMPLETA, ACABAMENTO PADRÃO POPULAR, INCLUSO EXECUÇÃO DE FURO - FORNECIMENTO E INSTALAÇÃO. AF_10/2025	SINAPI	UN	1,00000000	R\$ 114,75	R\$ 114,75
90822 PORTA DE MADEIRA PARA PINTURA, SEMI-OCA (LEVE OU MÉDIA), 80X210CM, ESPESSURA DE 3,5CM, INCLUSO DOBRADIÇAS - FORNECIMENTO E INSTALAÇÃO. AF_10/2025	SINAPI	UN	1,00000000	R\$ 448,65	R\$ 448,65
<b>TOTAL Serviço:</b>					<b>R\$ 1.090,16</b>
<b>VALOR:</b>					<b>1.090,16</b>

Equipamento Custo Horário	FONTE	UNID	COEFICIENTE	PREÇO UNITÁRIO	TOTAL
10.1. 92539 TRAMA DE MADEIRA COMPOSTA POR RIPAS, CAIBROS E TERÇAS PARA TELHADOS DE ATÉ 2 ÁGUAS PARA TELHA CERÂMICA OU DE CONCRETO, INCLUSO					
93282 GUINCHO ELÉTRICO DE COLUNA, CAPACIDADE 400 KG, COM MOTO FREIO, MOTOR TRIFÁSICO DE 1,25 CV - CHI DIURNO. AF_03/2016	SINAPI	CHI	0,08710000	R\$ 29,01	R\$ 2,52
93281 GUINCHO ELÉTRICO DE COLUNA, CAPACIDADE 400 KG, COM MOTO FREIO, MOTOR TRIFÁSICO DE 1,25 CV - CHP DIURNO. AF_03/2016	SINAPI	CHP	0,04310000	R\$ 29,99	R\$ 1,29
<b>TOTAL Equipamento Custo Horário:</b>					<b>R\$ 3,81</b>

Material	FONTE	UNID	COEFICIENTE	PREÇO UNITÁRIO	TOTAL
00004430 CAIBRO NAO APARELHADO *5 X 6* CM, EM MACARANDUBA/MASSARANDUBA, ANGELIM OU EQUIVALENTE DA REGIAO - BRUTA	SINAPI	M	1,95637110	R\$ 14,50	R\$ 28,36
00020247 PREGO DE ACO POLIDO COM CABECA 15 X 15 (1 1/4 X 13)	SINAPI	KG	0,07000000	R\$ 15,14	R\$ 1,05
00039027 PREGO DE ACO POLIDO COM CABECA 19 X 36 (3 1/4 X 9)	SINAPI	KG	0,05000000	R\$ 13,66	R\$ 0,68
00040568 PREGO DE ACO POLIDO COM CABECA 22 X 48 (4 1/4 X 5)	SINAPI	KG	0,03000000	R\$ 13,77	R\$ 0,41
00004408 RIPA NAO APARELHADA, *1,5 X 5* CM, EM MACARANDUBA/MASSARANDUBA, ANGELIM OU EQUIVALENTE DA REGIAO - BRUTA	SINAPI	M	3,29220080	R\$ 2,76	R\$ 9,08
00004425 VIGA NAO APARELHADA *6 X 12* CM, EM MACARANDUBA/MASSARANDUBA, ANGELIM OU EQUIVALENTE DA REGIAO - BRUTA	SINAPI	M	0,65844020	R\$ 30,67	R\$ 20,19
<b>TOTAL Material:</b>					<b>R\$ 59,77</b>

Mão de Obra com Encargos Complementares	FONTE	UNID	COEFICIENTE	PREÇO UNITÁRIO	TOTAL
88239 AJUDANTE DE CARPINTEIRO COM ENCARGOS COMPLEMENTARES	SINAPI	H	0,54569680	R\$ 24,75	R\$ 13,50
88262 CARPINTEIRO DE FORMAS COM ENCARGOS COMPLEMENTARES	SINAPI	H	0,52710000	R\$ 29,07	R\$ 15,32
<b>TOTAL Mão de Obra com Encargos</b>					<b>R\$ 28,82</b>
<b>VALOR:</b>					<b>92,40</b>

Equipamento Custo Horário	FONTE	UNID	COEFICIENTE	PREÇO UNITÁRIO	TOTAL
10.2. 94447 TELHAMENTO COM TELHA CERÂMICA CAPA-CANAL, TIPO PAULISTA, COM ATÉ 2 ÁGUAS, INCLUSO TRANSPORTE VERTICAL. AF_07/2019 (M2)					
93282 GUINCHO ELÉTRICO DE COLUNA, CAPACIDADE 400 KG, COM MOTO FREIO, MOTOR TRIFÁSICO DE 1,25 CV - CHI DIURNO. AF_03/2016	SINAPI	CHI	0,05160000	R\$ 29,01	R\$ 1,49
93281 GUINCHO ELÉTRICO DE COLUNA, CAPACIDADE 400 KG, COM MOTO FREIO, MOTOR TRIFÁSICO DE 1,25 CV - CHP DIURNO. AF_03/2016	SINAPI	CHP	0,03720000	R\$ 29,99	R\$ 1,11
<b>TOTAL Equipamento Custo Horário:</b>					<b>R\$ 2,60</b>
Material	FONTE	UNID	COEFICIENTE	PREÇO UNITÁRIO	TOTAL
00007173 TELHA DE BARRO / CERAMICA, NAO ESMALTADA, TIPO COLONIAL, CANAL, PLAN, PAULISTA, COMPRIMENTO DE *44 A 50* CM, RENDIMENTO DE COBERTURA DE *26* TELHAS/M2	SINAPI	MIL	0,02750000	R\$ 1.345,00	R\$ 36,98
<b>TOTAL Material:</b>					<b>R\$ 36,98</b>

Proponente: PREFEITURA MUNICIPAL DE QUITERIANÓPOLIS	DATA 27/04/2026	PERCENTUAL BDI
OBRA: CONSTRUÇÃO DE 5 (CINCO) CASAS HABITACIONAIS NO MUNICÍPIO DE QUITERIANÓPOLIS-CE	FONTE	29,57%
Local: Rua Sem Denominação Oficial	Seinfra 28.1 / Sinapi 03/2026	ENCARGOS
		84,44%

**COMPOSIÇÕES ANALÍTICAS**

Mão de Obra com Encargos Complementares	FONTE	UNID	COEFICIENTE	PREÇO UNITÁRIO	TOTAL
88316 SERVENTE COM ENCARGOS COMPLEMENTARES	SINAPI	H	0,39900000	R\$ 23,99	R\$ 9,57
88323 TELHADISTA COM ENCARGOS COMPLEMENTARES	SINAPI	H	0,13300000	R\$ 28,81	R\$ 3,83
			<b>TOTAL Mão de Obra com Encargos</b>		<b>R\$ 13,40</b>
				<b>VALOR:</b>	<b>52,98</b>

**10.3. 102233 PINTURA IMUNIZANTE PARA MADEIRA, 1 DEMÃO. AF\_01/2021 (M2)**

Material	FONTE	UNID	COEFICIENTE	PREÇO UNITÁRIO	TOTAL
00007340 IMUNIZANTE PARA MADEIRA, INCOLOR	SINAPI	L	0,16290000	R\$ 23,99	R\$ 3,90
			<b>TOTAL Material:</b>		<b>R\$ 3,90</b>
Mão de Obra com Encargos Complementares	FONTE	UNID	COEFICIENTE	PREÇO UNITÁRIO	TOTAL
88310 PINTOR COM ENCARGOS COMPLEMENTARES	SINAPI	H	0,22650000	R\$ 31,14	R\$ 7,05
			<b>TOTAL Mão de Obra com Encargos</b>		<b>R\$ 7,05</b>
				<b>VALOR:</b>	<b>10,95</b>

**10.4. 94232 AMARRAÇÃO DE TELHAS CERÂMICAS OU DE CONCRETO. AF\_07/2019 (UN)**

Material	FONTE	UNID	COEFICIENTE	PREÇO UNITÁRIO	TOTAL
00000345 ARAME GALVANIZADO 18 BWG, D = 1,24MM (0,009 KG/M)	SINAPI	KG	0,00400000	R\$ 23,77	R\$ 0,09
			<b>TOTAL Material:</b>		<b>R\$ 0,09</b>
Mão de Obra com Encargos Complementares	FONTE	UNID	COEFICIENTE	PREÇO UNITÁRIO	TOTAL
88323 TELHADISTA COM ENCARGOS COMPLEMENTARES	SINAPI	H	0,10300000	R\$ 28,81	R\$ 2,96
			<b>TOTAL Mão de Obra com Encargos</b>		<b>R\$ 2,96</b>
				<b>VALOR:</b>	<b>3,05</b>

**10.5. 94221 CUMEEIRA PARA TELHA CERÂMICA EMBOÇADA COM ARGAMASSA TRAÇO 1:2:9 (CIMENTO, CAL E AREIA) PARA TELHADOS COM ATÉ 2 ÁGUAS, INCLUSO**

Equipamento Custo Horário	FONTE	UNID	COEFICIENTE	PREÇO UNITÁRIO	TOTAL
93282 GUINCHO ELÉTRICO DE COLUNA, CAPACIDADE 400 KG, COM MOTO FREIO, MOTOR TRIFÁSICO DE 1,25 CV - CHI DIURNO. AF_03/2016	SINAPI	CHI	0,00870000	R\$ 29,01	R\$ 0,25
93281 GUINCHO ELÉTRICO DE COLUNA, CAPACIDADE 400 KG, COM MOTO FREIO, MOTOR TRIFÁSICO DE 1,25 CV - CHP DIURNO. AF_03/2016	SINAPI	CHP	0,00630000	R\$ 29,99	R\$ 0,18
			<b>TOTAL Equipamento Custo Horário:</b>		<b>R\$ 0,43</b>
Material	FONTE	UNID	COEFICIENTE	PREÇO UNITÁRIO	TOTAL
00007181 CUMEEIRA PARA TELHA CERAMICA, COMPRIMENTO DE *41* CM, RENDIMENTO DE *3* TELHAS/M	SINAPI	UN	3,00000000	R\$ 3,48	R\$ 10,44
			<b>TOTAL Material:</b>		<b>R\$ 10,44</b>
Mão de Obra com Encargos Complementares	FONTE	UNID	COEFICIENTE	PREÇO UNITÁRIO	TOTAL
88316 SERVENTE COM ENCARGOS COMPLEMENTARES	SINAPI	H	0,20900000	R\$ 23,99	R\$ 5,01
88323 TELHADISTA COM ENCARGOS COMPLEMENTARES	SINAPI	H	0,16400000	R\$ 28,81	R\$ 4,72
			<b>TOTAL Mão de Obra com Encargos</b>		<b>R\$ 9,73</b>
Serviço	FONTE	UNID	COEFICIENTE	PREÇO UNITÁRIO	TOTAL
87337 ARGAMASSA TRAÇO 1:2:9 (EM VOLUME DE CIMENTO, CAL E AREIA MÉDIA ÚMIDA) PARA EMBOÇO/MASSA ÚNICA/ASSENTAMENTO DE ALVENARIA DE VEDAÇÃO, PREPARO MECÂNICO COM MISTURADOR DE EIXO HORIZONTAL DE 300 KG. AF_08/2019	SINAPI	M3	0,01170000	R\$ 641,79	R\$ 7,50
			<b>TOTAL Serviço:</b>		<b>R\$ 7,50</b>
				<b>VALOR:</b>	<b>28,10</b>

**10.6. 92548 FABRICAÇÃO E INSTALAÇÃO DE TESOURA INTEIRA EM MADEIRA NÃO APARELHADA, VÃO DE 6 M, PARA TELHA CERÂMICA OU DE CONCRETO, INCLUSO**

Material	FONTE	UNID	COEFICIENTE	PREÇO UNITÁRIO	TOTAL
00004400 CAIBRO NAO APARELHADO, *6 X 8* CM, EM MACARANDUBA/MASSARANDUBA, ANGELIM OU EQUIVALENTE DA REGIAO - BRUTA	SINAPI	M	3,50000000	R\$ 23,07	R\$ 80,74
00021142 ESTRIBO COM PARAFUSO EM CHAPA DE FERRO FUNDIDO DE 2" X 3/16" X 35 CM, SECAO "U", PARA MADEIRAMENTO DE TELHADO	SINAPI	UN	1,00000000	R\$ 27,81	R\$ 27,81
00005075 PREGO DE AÇO POLIDO COM CABECA 18 X 30 (2 3/4 X 10)	SINAPI	KG	1,65000000	R\$ 13,67	R\$ 22,55
00006193 TABUA NAO APARELHADA *2,5 X 20* CM, EM MACARANDUBA/MASSARANDUBA, ANGELIM OU EQUIVALENTE DA REGIAO - BRUTA	SINAPI	M	3,00000000	R\$ 20,49	R\$ 61,47
00004425 VIGA NAO APARELHADA *6 X 12* CM, EM MACARANDUBA/MASSARANDUBA, ANGELIM OU EQUIVALENTE DA REGIAO - BRUTA	SINAPI	M	14,00000000	R\$ 30,67	R\$ 429,38
			<b>TOTAL Material:</b>		<b>R\$ 621,95</b>
Mão de Obra com Encargos Complementares	FONTE	UNID	COEFICIENTE	PREÇO UNITÁRIO	TOTAL
88239 AJUDANTE DE CARPINTEIRO COM ENCARGOS COMPLEMENTARES	SINAPI	H	3,41950440	R\$ 24,75	R\$ 84,63

Proponente: PREFEITURA MUNICIPAL DE QUITERIANÓPOLIS		DATA 27/04/2026	PERCENTUAL BDI
OBRA: CONSTRUÇÃO DE 5 (CINCO) CASAS HABITACIONAIS NO MUNICÍPIO DE QUITERIANÓPOLIS-CE		FONTE	29,57%
Local: Rua Sem Denominação Oficial		Seinfra 28.1 / Sinapi 03/2026	ENCARGOS
			84,44%

**COMPOSIÇÕES ANALÍTICAS**

88262	CARPINTEIRO DE FORMAS COM ENCARGOS COMPLEMENTARES	SINAPI	H	12,31021570	R\$ 29,07	R\$ 357,85
				<b>TOTAL Mão de Obra com Encargos</b>		<b>R\$ 442,48</b>

Serviço	FONTE	UNID	COEFICIENTE	PREÇO UNITÁRIO	TOTAL	
92260	INSTALAÇÃO DE TESOURA (INTEIRA OU MEIA), BIAPOIADA, EM MADEIRA NÃO APARELHADA, PARA VÃOS MAIORES OU IGUAIS A 6,0 M E MENORES QUE 8,0 M, INCLUSO IÇAMENTO. AF_10/2025	SINAPI	UN	1,00000000	R\$ 560,95	R\$ 560,95
					<b>TOTAL Serviço:</b>	<b>R\$ 560,95</b>
					<b>VALOR:</b>	<b>1.625,38</b>

**11.1. 87879 CHAPISCO APLICADO EM ALVENARIAS E ESTRUTURAS DE CONCRETO INTERNAS, COM COLHER DE PEDREIRO. ARGAMASSA TRAÇO 1:3 COM PREPARO EM**

Mão de Obra com Encargos Complementares	FONTE	UNID	COEFICIENTE	PREÇO UNITÁRIO	TOTAL	
88309	PEDREIRO COM ENCARGOS COMPLEMENTARES	SINAPI	H	0,06810000	R\$ 29,60	R\$ 2,01
88316	SERVEnte COM ENCARGOS COMPLEMENTARES	SINAPI	H	0,02550000	R\$ 23,99	R\$ 0,61
				<b>TOTAL Mão de Obra com Encargos</b>		<b>R\$ 2,62</b>

Serviço	FONTE	UNID	COEFICIENTE	PREÇO UNITÁRIO	TOTAL	
87313	ARGAMASSA TRAÇO 1:3 (EM VOLUME DE CIMENTO E AREIA GROSSA ÚMIDA) PARA CHAPISCO CONVENCIONAL, PREPARO MECÂNICO COM BETONEIRA 400 L. AF_08/2019	SINAPI	M3	0,00370000	R\$ 588,99	R\$ 2,17
					<b>TOTAL Serviço:</b>	<b>R\$ 2,17</b>
					<b>VALOR:</b>	<b>4,79</b>

**11.2. 87882 CHAPISCO APLICADO NO TETO OU EM ALVENARIA E ESTRUTURA, COM ROLO PARA TEXTURA ACRÍLICA. ARGAMASSA TRAÇO 1:4 E EMULSÃO POLIMÉRICA**

Mão de Obra com Encargos Complementares	FONTE	UNID	COEFICIENTE	PREÇO UNITÁRIO	TOTAL	
88309	PEDREIRO COM ENCARGOS COMPLEMENTARES	SINAPI	H	0,03890000	R\$ 29,60	R\$ 1,15
88316	SERVEnte COM ENCARGOS COMPLEMENTARES	SINAPI	H	0,01460000	R\$ 23,99	R\$ 0,35
				<b>TOTAL Mão de Obra com Encargos</b>		<b>R\$ 1,50</b>

Serviço	FONTE	UNID	COEFICIENTE	PREÇO UNITÁRIO	TOTAL	
87325	ARGAMASSA TRAÇO 1:4 (EM VOLUME DE CIMENTO E AREIA GROSSA ÚMIDA) COM ADIÇÃO DE EMULSÃO POLIMÉRICA PARA CHAPISCO ROLADO, PREPARO MECÂNICO COM BETONEIRA 400 L. AF_08/2019	SINAPI	M3	0,00150000	R\$ 2.883,94	R\$ 4,32
					<b>TOTAL Serviço:</b>	<b>R\$ 4,32</b>
					<b>VALOR:</b>	<b>5,82</b>

**11.3. 87545 EMBOÇO, EM ARGAMASSA TRAÇO 1:2:8, PREPARO MECÂNICO, APLICADO MANUALMENTE EM PAREDES INTERNAS, PARA AMBIENTES COM ÁREA MENOR QUE**

Mão de Obra com Encargos Complementares	FONTE	UNID	COEFICIENTE	PREÇO UNITÁRIO	TOTAL	
88309	PEDREIRO COM ENCARGOS COMPLEMENTARES	SINAPI	H	0,45800000	R\$ 29,60	R\$ 13,55
88316	SERVEnte COM ENCARGOS COMPLEMENTARES	SINAPI	H	0,22900000	R\$ 23,99	R\$ 5,49
				<b>TOTAL Mão de Obra com Encargos</b>		<b>R\$ 19,04</b>

Serviço	FONTE	UNID	COEFICIENTE	PREÇO UNITÁRIO	TOTAL	
87292	ARGAMASSA TRAÇO 1:2:8 (EM VOLUME DE CIMENTO, CAL E AREIA MÉDIA ÚMIDA) PARA EMBOÇO/MASSA ÚNICA/ASSENTAMENTO DE ALVENARIA DE VEDAÇÃO, PREPARO MECÂNICO COM BETONEIRA 400 L. AF_08/2019	SINAPI	M3	0,01940000	R\$ 667,38	R\$ 12,94
					<b>TOTAL Serviço:</b>	<b>R\$ 12,94</b>
					<b>VALOR:</b>	<b>31,98</b>

**11.4. 87547 MASSA ÚNICA, EM ARGAMASSA TRAÇO 1:2:8, PREPARO MECÂNICO, APLICADA MANUALMENTE EM PAREDES INTERNAS DE AMBIENTES COM ÁREA ENTRE 5M² E**

Mão de Obra com Encargos Complementares	FONTE	UNID	COEFICIENTE	PREÇO UNITÁRIO	TOTAL	
88309	PEDREIRO COM ENCARGOS COMPLEMENTARES	SINAPI	H	0,37890000	R\$ 29,60	R\$ 11,21
88316	SERVEnte COM ENCARGOS COMPLEMENTARES	SINAPI	H	0,18940000	R\$ 23,99	R\$ 4,54
				<b>TOTAL Mão de Obra com Encargos</b>		<b>R\$ 15,75</b>

Serviço	FONTE	UNID	COEFICIENTE	PREÇO UNITÁRIO	TOTAL	
87292	ARGAMASSA TRAÇO 1:2:8 (EM VOLUME DE CIMENTO, CAL E AREIA MÉDIA ÚMIDA) PARA EMBOÇO/MASSA ÚNICA/ASSENTAMENTO DE ALVENARIA DE VEDAÇÃO, PREPARO MECÂNICO COM BETONEIRA 400 L. AF_08/2019	SINAPI	M3	0,01940000	R\$ 667,38	R\$ 12,94
					<b>TOTAL Serviço:</b>	<b>R\$ 12,94</b>
					<b>VALOR:</b>	<b>28,69</b>

**11.5. 104958 MASSA ÚNICA, EM ARGAMASSA TRAÇO 1:2:8 PREPARO MECÂNICO, APLICADA MANUALMENTE EM PAREDES INTERNAS DE AMBIENTES COM ÁREA MAIOR QUE**

Mão de Obra com Encargos Complementares	FONTE	UNID	COEFICIENTE	PREÇO UNITÁRIO	TOTAL	
88309	PEDREIRO COM ENCARGOS COMPLEMENTARES	SINAPI	H	0,29710000	R\$ 29,60	R\$ 8,79
88316	SERVEnte COM ENCARGOS COMPLEMENTARES	SINAPI	H	0,14850000	R\$ 23,99	R\$ 3,56
				<b>TOTAL Mão de Obra com Encargos</b>		<b>R\$ 12,35</b>

Serviço	FONTE	UNID	COEFICIENTE	PREÇO UNITÁRIO	TOTAL

<b>Proponente: PREFEITURA MUNICIPAL DE QUITERIANÓPOLIS</b>		DATA 27/04/2026	<b>PERCENTUAL BDI</b>
<b>OBRA: CONSTRUÇÃO DE 5 (CINCO) CASAS HABITACIONAIS NO MUNICÍPIO DE QUITERIANÓPOLIS-CE</b>		<b>FONTE</b>	<b>29,57%</b>
Local: Rua Sem Denominação Oficial		Seinfra 28.1 / Sinapi 03/2026	<b>ENCARGOS</b>
			<b>84,44%</b>

**COMPOSIÇÕES ANALÍTICAS**

87292	ARGAMASSA TRAÇO 1:2:8 (EM VOLUME DE CIMENTO, CAL E AREIA MÉDIA ÚMIDA) PARA EMBOÇO/MASSA ÚNICA/ASSENTAMENTO DE ALVENARIA DE VEDAÇÃO, PREPARO MECÂNICO COM BETONEIRA 400 L. AF_08/2019	SINAPI	M3	0,01940000	R\$ 667,38	R\$ 12,94
<b>TOTAL Serviço:</b>						<b>R\$ 12,94</b>
<b>VALOR:</b>						<b>25,29</b>

<b>11.6. 90408 MASSA ÚNICA, EM ARGAMASSA TRAÇO 1:2:8, PREPARO MECÂNICO, APLICADA MANUALMENTE EM TETO, E = 10MM, COM TALISCAS. AF_03/2024 (M2)</b>						
<b>Mão de Obra com Encargos Complementares</b>		<b>FONTE</b>	<b>UNID</b>	<b>COEFICIENTE</b>	<b>PREÇO UNITÁRIO</b>	<b>TOTAL</b>
88309	PEDREIRO COM ENCARGOS COMPLEMENTARES	SINAPI	H	0,53250000	R\$ 29,60	R\$ 15,76
88316	SERVENTE COM ENCARGOS COMPLEMENTARES	SINAPI	H	0,26620000	R\$ 23,99	R\$ 6,38
<b>TOTAL Mão de Obra com Encargos</b>						<b>R\$ 22,14</b>

<b>Serviço</b>		<b>FONTE</b>	<b>UNID</b>	<b>COEFICIENTE</b>	<b>PREÇO UNITÁRIO</b>	<b>TOTAL</b>
87292	ARGAMASSA TRAÇO 1:2:8 (EM VOLUME DE CIMENTO, CAL E AREIA MÉDIA ÚMIDA) PARA EMBOÇO/MASSA ÚNICA/ASSENTAMENTO DE ALVENARIA DE VEDAÇÃO, PREPARO MECÂNICO COM BETONEIRA 400 L. AF_08/2019	SINAPI	M3	0,01940000	R\$ 667,38	R\$ 12,94
<b>TOTAL Serviço:</b>						<b>R\$ 12,94</b>
<b>VALOR:</b>						<b>35,08</b>

<b>12.1. 87267 REVESTIMENTO CERÂMICO PARA PAREDES INTERNAS COM PLACAS TIPO ESMALTADA DE DIMENSÕES 20X20 CM APLICADAS A MEIA ALTURA DAS PAREDES.</b>						
<b>Material</b>		<b>FONTE</b>	<b>UNID</b>	<b>COEFICIENTE</b>	<b>PREÇO UNITÁRIO</b>	<b>TOTAL</b>
00001381	ARGAMASSA COLANTE AC I PARA CERAMICAS	SINAPI	KG	4,91000000	R\$ 1,17	R\$ 5,74
00034357	REJUNTE CIMENTICIO, QUALQUER COR	SINAPI	KG	0,42200000	R\$ 6,87	R\$ 2,89
00000536	REVESTIMENTO PARA PAREDE, EM CERAMICA ESMALTADA, FORMATO MENOR OU IGUAL A 2025 CM2	SINAPI	M2	1,06180000	R\$ 35,58	R\$ 37,77
<b>TOTAL Material:</b>						<b>R\$ 46,40</b>

<b>Mão de Obra com Encargos Complementares</b>		<b>FONTE</b>	<b>UNID</b>	<b>COEFICIENTE</b>	<b>PREÇO UNITÁRIO</b>	<b>TOTAL</b>
88256	AZULEJISTA OU LADRILHEIRO COM ENCARGOS COMPLEMENTARES	SINAPI	H	0,67940000	R\$ 29,47	R\$ 20,02
88316	SERVENTE COM ENCARGOS COMPLEMENTARES	SINAPI	H	0,30890000	R\$ 23,99	R\$ 7,41
<b>TOTAL Mão de Obra com Encargos</b>						<b>R\$ 27,43</b>
<b>VALOR:</b>						<b>73,83</b>

<b>12.2. 87265 REVESTIMENTO CERÂMICO PARA PAREDES INTERNAS COM PLACAS TIPO ESMALTADA DE DIMENSÕES 20X20 CM APLICADAS NA ALTURA INTEIRA DAS PAREDES.</b>						
<b>Material</b>		<b>FONTE</b>	<b>UNID</b>	<b>COEFICIENTE</b>	<b>PREÇO UNITÁRIO</b>	<b>TOTAL</b>
00001381	ARGAMASSA COLANTE AC I PARA CERAMICAS	SINAPI	KG	4,91000000	R\$ 1,17	R\$ 5,74
00034357	REJUNTE CIMENTICIO, QUALQUER COR	SINAPI	KG	0,42200000	R\$ 6,87	R\$ 2,89
00000536	REVESTIMENTO PARA PAREDE, EM CERAMICA ESMALTADA, FORMATO MENOR OU IGUAL A 2025 CM2	SINAPI	M2	1,05530000	R\$ 35,58	R\$ 37,54
<b>TOTAL Material:</b>						<b>R\$ 46,17</b>

<b>Mão de Obra com Encargos Complementares</b>		<b>FONTE</b>	<b>UNID</b>	<b>COEFICIENTE</b>	<b>PREÇO UNITÁRIO</b>	<b>TOTAL</b>
88256	AZULEJISTA OU LADRILHEIRO COM ENCARGOS COMPLEMENTARES	SINAPI	H	0,53410000	R\$ 29,47	R\$ 15,73
88316	SERVENTE COM ENCARGOS COMPLEMENTARES	SINAPI	H	0,26860000	R\$ 23,99	R\$ 6,44
<b>TOTAL Mão de Obra com Encargos</b>						<b>R\$ 22,17</b>
<b>VALOR:</b>						<b>68,34</b>

<b>13.1. 87905 CHAPISCO APLICADO EM ALVENARIA (COM PRESENÇA DE VÃOS) E ESTRUTURAS DE CONCRETO DE FACHADA, COM COLHER DE PEDREIRO. ARGAMASSA</b>						
<b>Mão de Obra com Encargos Complementares</b>		<b>FONTE</b>	<b>UNID</b>	<b>COEFICIENTE</b>	<b>PREÇO UNITÁRIO</b>	<b>TOTAL</b>
88309	PEDREIRO COM ENCARGOS COMPLEMENTARES	SINAPI	H	0,17240000	R\$ 29,60	R\$ 5,10
88316	SERVENTE COM ENCARGOS COMPLEMENTARES	SINAPI	H	0,05750000	R\$ 23,99	R\$ 1,37
<b>TOTAL Mão de Obra com Encargos</b>						<b>R\$ 6,47</b>

<b>Serviço</b>		<b>FONTE</b>	<b>UNID</b>	<b>COEFICIENTE</b>	<b>PREÇO UNITÁRIO</b>	<b>TOTAL</b>
87313	ARGAMASSA TRAÇO 1:3 (EM VOLUME DE CIMENTO E AREIA GROSSA ÚMIDA) PARA CHAPISCO CONVENCIONAL, PREPARO MECÂNICO COM BETONEIRA 400 L. AF_08/2019	SINAPI	M3	0,00370000	R\$ 588,99	R\$ 2,17
<b>TOTAL Serviço:</b>						<b>R\$ 2,17</b>
<b>VALOR:</b>						<b>8,64</b>

<b>13.2. 87894 CHAPISCO APLICADO EM ALVENARIA (SEM PRESENÇA DE VÃOS) E ESTRUTURAS DE CONCRETO DE FACHADA, COM COLHER DE PEDREIRO. ARGAMASSA</b>						
<b>Mão de Obra com Encargos Complementares</b>		<b>FONTE</b>	<b>UNID</b>	<b>COEFICIENTE</b>	<b>PREÇO UNITÁRIO</b>	<b>TOTAL</b>
88309	PEDREIRO COM ENCARGOS COMPLEMENTARES	SINAPI	H	0,13940000	R\$ 29,60	R\$ 4,12
88316	SERVENTE COM ENCARGOS COMPLEMENTARES	SINAPI	H	0,04650000	R\$ 23,99	R\$ 1,11
<b>TOTAL Mão de Obra com Encargos</b>						<b>R\$ 5,23</b>

<b>Serviço</b>		<b>FONTE</b>	<b>UNID</b>	<b>COEFICIENTE</b>	<b>PREÇO UNITÁRIO</b>	<b>TOTAL</b>
87313	ARGAMASSA TRAÇO 1:3 (EM VOLUME DE CIMENTO E AREIA GROSSA ÚMIDA) PARA CHAPISCO CONVENCIONAL, PREPARO MECÂNICO COM BETONEIRA 400 L. AF_08/2019	SINAPI	M3	0,00370000	R\$ 588,99	R\$ 2,17

Proponente: PREFEITURA MUNICIPAL DE QUITERIANÓPOLIS	DATA 27/04/2026	PERCENTUAL BDI
OBRA: CONSTRUÇÃO DE 5 (CINCO) CASAS HABITACIONAIS NO MUNICÍPIO DE QUITERIANÓPOLIS-CE	FONTE	29,57%
Local: Rua Sem Denominação Oficial	Seinfra 28.1 / Sinapi 03/2026	ENCARGOS
		84,44%

**COMPOSIÇÕES ANALÍTICAS**

	TOTAL Serviço:	R\$ 2,17
	VALOR:	7,40

**13.3. 87792 EMBOÇO OU MASSA ÚNICA EM ARGAMASSA TRAÇO 1:2:8, PREPARO MECÂNICO COM BETONEIRA 400 L, APLICADA MANUALMENTE EM PANOS CEGOS DE**

Material	FONTE	UNID	COEFICIENTE	PREÇO UNITÁRIO	TOTAL	
00037411	TELA DE AÇO SOLDADA GALVANIZADA/ZINCADA PARA ALVENARIA, FIO D = *1,24 MM, MALHA 25 X 25 MM	SINAPI	M2	0,15810000	R\$ 16,13	R\$ 2,55
<b>TOTAL Material:</b>					<b>R\$ 2,55</b>	

Mão de Obra com Encargos Complementares	FONTE	UNID	COEFICIENTE	PREÇO UNITÁRIO	TOTAL	
88309	PEDREIRO COM ENCARGOS COMPLEMENTARES	SINAPI	H	0,40900000	R\$ 29,60	R\$ 12,10
88316	SERVEnte COM ENCARGOS COMPLEMENTARES	SINAPI	H	0,40900000	R\$ 23,99	R\$ 9,81
<b>TOTAL Mão de Obra com Encargos</b>					<b>R\$ 21,91</b>	

Serviço	FONTE	UNID	COEFICIENTE	PREÇO UNITÁRIO	TOTAL	
87292	ARGAMASSA TRAÇO 1:2:8 (EM VOLUME DE CIMENTO, CAL E AREIA MÉDIA ÚMIDA) PARA EMBOÇO/MASSA ÚNICA/ASSENTAMENTO DE ALVENARIA DE VEDAÇÃO, PREPARO MECÂNICO COM BETONEIRA 400 L. AF_08/2019	SINAPI	M3	0,02930000	R\$ 667,38	R\$ 19,55
<b>TOTAL Serviço:</b>					<b>R\$ 19,55</b>	
<b>VALOR:</b>					<b>44,01</b>	

**13.4. 87775 EMBOÇO OU MASSA ÚNICA EM ARGAMASSA TRAÇO 1:2:8, PREPARO MECÂNICO COM BETONEIRA 400 L, APLICADA MANUALMENTE EM PANOS DE FACHADA COM**

Material	FONTE	UNID	COEFICIENTE	PREÇO UNITÁRIO	TOTAL	
00037411	TELA DE AÇO SOLDADA GALVANIZADA/ZINCADA PARA ALVENARIA, FIO D = *1,24 MM, MALHA 25 X 25 MM	SINAPI	M2	0,13880000	R\$ 16,13	R\$ 2,23
<b>TOTAL Material:</b>					<b>R\$ 2,23</b>	

Mão de Obra com Encargos Complementares	FONTE	UNID	COEFICIENTE	PREÇO UNITÁRIO	TOTAL	
88309	PEDREIRO COM ENCARGOS COMPLEMENTARES	SINAPI	H	0,67900000	R\$ 29,60	R\$ 20,09
88316	SERVEnte COM ENCARGOS COMPLEMENTARES	SINAPI	H	0,67900000	R\$ 23,99	R\$ 16,28
<b>TOTAL Mão de Obra com Encargos</b>					<b>R\$ 36,37</b>	

Serviço	FONTE	UNID	COEFICIENTE	PREÇO UNITÁRIO	TOTAL	
87292	ARGAMASSA TRAÇO 1:2:8 (EM VOLUME DE CIMENTO, CAL E AREIA MÉDIA ÚMIDA) PARA EMBOÇO/MASSA ÚNICA/ASSENTAMENTO DE ALVENARIA DE VEDAÇÃO, PREPARO MECÂNICO COM BETONEIRA 400 L. AF_08/2019	SINAPI	M3	0,03140000	R\$ 667,38	R\$ 20,95
<b>TOTAL Serviço:</b>					<b>R\$ 20,95</b>	
<b>VALOR:</b>					<b>59,55</b>	

**14.1. 96111 FORRO EM RÉGUAS DE PVC, FRISADO, PARA AMBIENTES RESIDENCIAIS, INCLUSIVE ESTRUTURA UNIDIRECIONAL DE FIXAÇÃO. AF\_08/2023\_PS (M2)**

Material	FONTE	UNID	COEFICIENTE	PREÇO UNITÁRIO	TOTAL	
00043131	ARAME GALVANIZADO 6 BWG, D = 5,16 MM (0,157 KG/M), OU 8 BWG, D = 4,19 MM (0,101 KG/M), OU 10 BWG, D = 3,40 MM (0,0713 KG/M)	SINAPI	KG	0,06160000	R\$ 19,36	R\$ 1,19
00036238	FORRO DE PVC, FRISADO, BRANCO, REGUA DE 20 CM, ESPESSURA APROXIMADA DE 8 MM E COMPRIMENTO 6 M (SEM COLOCACAO)	SINAPI	M2	1,03630000	R\$ 24,33	R\$ 25,21
00040547	PARAFUSO ZINCADO, AUTOBROCANTE, FLANGEADO, 4,2 MM X 19 MM	SINAPI	CENTO	0,02040000	R\$ 37,87	R\$ 0,77
00040552	PARAFUSO, AUTOATARRAXANTE, CABECA CHATA, FENDA SIMPLES, EM AÇO ZINCADO, 1/4" (6,35 MM) X 25 MM	SINAPI	CENTO	0,03360000	R\$ 64,93	R\$ 2,18
00039430	PENDURAL OU PRESILHA REGULADORA, EM AÇO GALVANIZADO, COM CORPO, MOLA E REBITE, PARA PERFIL TIPO CANALETA DE ESTRUTURA EM FORROS DRYWALL	SINAPI	UN	2,04460000	R\$ 2,27	R\$ 4,64
00039427	PERFIL CANALETA, FORMATO C, EM AÇO ZINCADO, PARA ESTRUTURA FORRO DRYWALL, E = 0,5 MM, *46 X 18* (L X H), COMPRIMENTO 3 M	SINAPI	M	2,22120000	R\$ 6,04	R\$ 13,41
<b>TOTAL Material:</b>					<b>R\$ 47,40</b>	

Mão de Obra com Encargos Complementares	FONTE	UNID	COEFICIENTE	PREÇO UNITÁRIO	TOTAL	
88278	MONTADOR DE ESTRUTURAS METÁLICAS COM ENCARGOS COMPLEMENTARES	SINAPI	H	0,69680000	R\$ 26,75	R\$ 18,63
<b>TOTAL Mão de Obra com Encargos</b>					<b>R\$ 18,63</b>	
<b>VALOR:</b>					<b>66,03</b>	

**15.1. 88485 FUNDO SELADOR ACRÍLICO, APLICAÇÃO MANUAL EM PAREDE, UMA DEMÃO. AF\_04/2023 (M2)**

Material	FONTE	UNID	COEFICIENTE	PREÇO UNITÁRIO	TOTAL	
00006085	SELADOR ACRILICO OPACO PREMIUM INTERIOR/EXTERIOR	SINAPI	L	0,16660000	R\$ 10,56	R\$ 1,75
<b>TOTAL Material:</b>					<b>R\$ 1,75</b>	

Mão de Obra com Encargos Complementares	FONTE	UNID	COEFICIENTE	PREÇO UNITÁRIO	TOTAL	
88310	PINTOR COM ENCARGOS COMPLEMENTARES	SINAPI	H	0,06660000	R\$ 31,14	R\$ 2,07
88316	SERVEnte COM ENCARGOS COMPLEMENTARES	SINAPI	H	0,06660000	R\$ 31,14	R\$ 0,53

**AVENIDA LAURINDO GOMES, CENTRO - QUITERIANÓPOLIS - CE,  
CEP: 63650-000, CNPJ (MF) Nº. 07.551.179/0001-14 - CGF Nº 06.920.645-7 - FONE 88 3657-4054**

**STEPHANIE SIQUEIRA GOMES:08320617359**  
Assinado digitalmente por  
STEPHANIE SIQUEIRA  
GOMES:08320617359  
ND: C=BR, O=ICP-Brasil, OU=Certificado Digital PF A1, OU=Presencial, OU=27842417000158, OU=AC SiqueiraID Multiple, CN=STEPHANIE SIQUEIRA GOMES:08320617359  
Razão: Eu sou o autor deste documento  
Localização:  
Equip: PDF Reader Versão: 2025.2.0

Proponente: PREFEITURA MUNICIPAL DE QUITERIANÓPOLIS	DATA 27/04/2026	PERCENTUAL BDI
OBRA: CONSTRUÇÃO DE 5 (CINCO) CASAS HABITACIONAIS NO MUNICÍPIO DE QUITERIANÓPOLIS-CE	FONTE	29,57%
Local: Rua Sem Denominação Oficial	Seinfra 28.1 / Sinapi 03/2026	ENCARGOS
		84,44%

**COMPOSIÇÕES ANALÍTICAS**

	<b>TOTAL Mão de Obra com Encargos</b>	<b>R\$ 2,60</b>
	<b>VALOR:</b>	<b>4,35</b>

**15.2. 88484 FUNDO SELADOR ACRILICO, APLICAÇÃO MANUAL EM TETO, UMA DEMÃO. AF\_04/2023 (M2)**

Material	FONTE	UNID	COEFICIENTE	PREÇO UNITÁRIO	TOTAL		
00006085	SELADOR ACRILICO OPACO PREMIUM INTERIOR/EXTERIOR	SINAPI	L	0,16660000	R\$ 10,56	R\$ 1,75	
					<b>TOTAL Material:</b>	<b>R\$ 1,75</b>	
Mão de Obra com Encargos Complementares			FONTE	UNID	COEFICIENTE	PREÇO UNITÁRIO	TOTAL
88310	PINTOR COM ENCARGOS COMPLEMENTARES	SINAPI	H	0,09270000	R\$ 31,14	R\$ 2,88	
88316	SERVENTE COM ENCARGOS COMPLEMENTARES	SINAPI	H	0,03090000	R\$ 23,99	R\$ 0,74	
					<b>TOTAL Mão de Obra com Encargos</b>	<b>R\$ 3,62</b>	
					<b>VALOR:</b>	<b>5,37</b>	

**15.3. 104640 PINTURA LÁTEX ACRÍLICA STANDARD, APLICAÇÃO MANUAL EM TETO, DUAS DEMÃOS. AF\_04/2023 (M2)**

Material	FONTE	UNID	COEFICIENTE	PREÇO UNITÁRIO	TOTAL		
00035692	TINTA LATEX ACRILICA STANDARD, COR BRANCA	SINAPI	L	0,23670000	R\$ 21,43	R\$ 5,07	
					<b>TOTAL Material:</b>	<b>R\$ 5,07</b>	
Mão de Obra com Encargos Complementares			FONTE	UNID	COEFICIENTE	PREÇO UNITÁRIO	TOTAL
88310	PINTOR COM ENCARGOS COMPLEMENTARES	SINAPI	H	0,22700000	R\$ 31,14	R\$ 7,06	
88316	SERVENTE COM ENCARGOS COMPLEMENTARES	SINAPI	H	0,07570000	R\$ 23,99	R\$ 1,81	
					<b>TOTAL Mão de Obra com Encargos</b>	<b>R\$ 8,87</b>	
					<b>VALOR:</b>	<b>13,94</b>	

**15.4. 104642 PINTURA LÁTEX ACRÍLICA STANDARD, APLICAÇÃO MANUAL EM PAREDES, DUAS DEMÃOS. AF\_04/2023 (M2)**

Material	FONTE	UNID	COEFICIENTE	PREÇO UNITÁRIO	TOTAL		
00035692	TINTA LATEX ACRILICA STANDARD, COR BRANCA	SINAPI	L	0,23670000	R\$ 21,43	R\$ 5,07	
					<b>TOTAL Material:</b>	<b>R\$ 5,07</b>	
Mão de Obra com Encargos Complementares			FONTE	UNID	COEFICIENTE	PREÇO UNITÁRIO	TOTAL
88310	PINTOR COM ENCARGOS COMPLEMENTARES	SINAPI	H	0,16310000	R\$ 31,14	R\$ 5,07	
88316	SERVENTE COM ENCARGOS COMPLEMENTARES	SINAPI	H	0,05440000	R\$ 23,99	R\$ 1,30	
					<b>TOTAL Mão de Obra com Encargos</b>	<b>R\$ 6,37</b>	
					<b>VALOR:</b>	<b>11,44</b>	

**16.1. 88415 APLICAÇÃO MANUAL DE FUNDO SELADOR ACRILICO EM PAREDES EXTERNAS DE CASAS. AF\_03/2024 (M2)**

Material	FONTE	UNID	COEFICIENTE	PREÇO UNITÁRIO	TOTAL		
00006085	SELADOR ACRILICO OPACO PREMIUM INTERIOR/EXTERIOR	SINAPI	L	0,29472000	R\$ 10,56	R\$ 3,11	
					<b>TOTAL Material:</b>	<b>R\$ 3,11</b>	
Mão de Obra com Encargos Complementares			FONTE	UNID	COEFICIENTE	PREÇO UNITÁRIO	TOTAL
88310	PINTOR COM ENCARGOS COMPLEMENTARES	SINAPI	H	0,05660000	R\$ 31,14	R\$ 1,76	
88316	SERVENTE COM ENCARGOS COMPLEMENTARES	SINAPI	H	0,00920000	R\$ 23,99	R\$ 0,22	
					<b>TOTAL Mão de Obra com Encargos</b>	<b>R\$ 1,98</b>	
					<b>VALOR:</b>	<b>5,09</b>	

**16.2. 104642 PINTURA LÁTEX ACRÍLICA STANDARD, APLICAÇÃO MANUAL EM PAREDES, DUAS DEMÃOS. AF\_04/2023 (M2)**

Material	FONTE	UNID	COEFICIENTE	PREÇO UNITÁRIO	TOTAL		
00035692	TINTA LATEX ACRILICA STANDARD, COR BRANCA	SINAPI	L	0,23670000	R\$ 21,43	R\$ 5,07	
					<b>TOTAL Material:</b>	<b>R\$ 5,07</b>	
Mão de Obra com Encargos Complementares			FONTE	UNID	COEFICIENTE	PREÇO UNITÁRIO	TOTAL
88310	PINTOR COM ENCARGOS COMPLEMENTARES	SINAPI	H	0,16310000	R\$ 31,14	R\$ 5,07	
88316	SERVENTE COM ENCARGOS COMPLEMENTARES	SINAPI	H	0,05440000	R\$ 23,99	R\$ 1,30	
					<b>TOTAL Mão de Obra com Encargos</b>	<b>R\$ 6,37</b>	
					<b>VALOR:</b>	<b>11,44</b>	

**17.1. 102193 LIXAMENTO DE MADEIRA PARA APLICAÇÃO DE FUNDO OU PINTURA. AF\_01/2021 (M2)**

Material	FONTE	UNID	COEFICIENTE	PREÇO UNITÁRIO	TOTAL		
00003767	LIXA EM FOLHA PARA PAREDE OU MADEIRA, NUMERO 120, COR VERMELHA	SINAPI	UN	0,40000000	R\$ 0,82	R\$ 0,32	
					<b>TOTAL Material:</b>	<b>R\$ 0,32</b>	
Mão de Obra com Encargos Complementares			FONTE	UNID	COEFICIENTE	PREÇO UNITÁRIO	TOTAL
88310	PINTOR COM ENCARGOS COMPLEMENTARES	SINAPI	H	0,05410000	R\$ 31,14	R\$ 1,68	
					<b>TOTAL Mão de Obra com Encargos</b>	<b>R\$ 1,68</b>	
					<b>VALOR:</b>	<b>2,00</b>	

**17.2. 102197 PINTURA FUNDO NIVELADOR ALQUÍDICO BRANCO EM MADEIRA. AF\_01/2021 (M2)**

Material	FONTE	UNID	COEFICIENTE	PREÇO UNITÁRIO	TOTAL
000053					\$ 0,66

<b>Proponente: PREFEITURA MUNICIPAL DE QUITERIANÓPOLIS</b>		DATA 27/04/2026	<b>PERCENTUAL BDI</b>
<b>OBRA: CONSTRUÇÃO DE 5 (CINCO) CASAS HABITACIONAIS NO MUNICÍPIO DE QUITERIANÓPOLIS-CE</b>		<b>FONTE</b>	<b>29,57%</b>
Local: Rua Sem Denominação Oficial		Seinfra 28.1 / Sinapi 03/2026	<b>ENCARGOS</b>
			<b>84,44%</b>

**COMPOSIÇÕES ANALÍTICAS**

00043653	FUNDO SINTÉTICO NIVELADOR BRANCO FOSCO PARA MADEIRA	SINAPI	L	0,49608000	R\$ 24,00	R\$ 11,90
00003767	LIXA EM FOLHA PARA PAREDE OU MADEIRA, NUMERO 120, COR VERMELHA	SINAPI	UN	0,40000000	R\$ 0,82	R\$ 0,32

**TOTAL Material: R\$ 12,88**

Mão de Obra com Encargos Complementares		FONTE	UNID	COEFICIENTE	PREÇO UNITÁRIO	TOTAL
88310	PINTOR COM ENCARGOS COMPLEMENTARES	SINAPI	H	0,28060000	R\$ 31,14	R\$ 8,73
					<b>TOTAL Mão de Obra com Encargos</b>	<b>R\$ 8,73</b>
					<b>VALOR:</b>	<b>21,61</b>

**17.3. 102219 PINTURA TINTA DE ACABAMENTO (PIGMENTADA) ESMALTE SINTÉTICO ACETINADO EM MADEIRA, 2 DEMÃOS. AF\_01/2021 (M2)**

Material	FONTE	UNID	COEFICIENTE	PREÇO UNITÁRIO	TOTAL	
00005318	DILUENTE AGUARRAS	SINAPI	L	0,01400000	R\$ 24,18	R\$ 0,33
00007311	TINTA ESMALTE SINTETICO PREMIUM ACETINADO	SINAPI	L	0,14030000	R\$ 41,00	R\$ 5,75

**TOTAL Material: R\$ 6,08**

Mão de Obra com Encargos Complementares		FONTE	UNID	COEFICIENTE	PREÇO UNITÁRIO	TOTAL
88310	PINTOR COM ENCARGOS COMPLEMENTARES	SINAPI	H	0,38050000	R\$ 31,14	R\$ 11,84
					<b>TOTAL Mão de Obra com Encargos</b>	<b>R\$ 11,84</b>
					<b>VALOR:</b>	<b>17,92</b>

**18.1. 97084 COMPACTAÇÃO MECÂNICA DE SOLO PARA EXECUÇÃO DE RADIER, PISO DE CONCRETO OU LAJE SOBRE SOLO, COM COMPACTADOR DE SOLOS TIPO PLACA**

Equipamento Custo Horário	FONTE	UNID	COEFICIENTE	PREÇO UNITÁRIO	TOTAL	
91277	PLACA VIBRATÓRIA REVERSÍVEL COM MOTOR 4 TEMPOS A GASOLINA, FORÇA CENTRÍFUGA DE 25 KN (2500 KGF), POTÊNCIA 5,5 CV - CHP DIURNO. AF_08/2015	SINAPI	CHP	0,00500000	R\$ 10,93	R\$ 0,05

**TOTAL Equipamento Custo Horário: R\$ 0,05**

Mão de Obra com Encargos Complementares		FONTE	UNID	COEFICIENTE	PREÇO UNITÁRIO	TOTAL
88309	PEDREIRO COM ENCARGOS COMPLEMENTARES	SINAPI	H	0,00900000	R\$ 29,60	R\$ 0,26
88316	SERVENTE COM ENCARGOS COMPLEMENTARES	SINAPI	H	0,01900000	R\$ 23,99	R\$ 0,45
					<b>TOTAL Mão de Obra com Encargos</b>	<b>R\$ 0,71</b>
					<b>VALOR:</b>	<b>0,76</b>

**18.2. 100322 LASTRO COM MATERIAL GRANULAR (PEDRA BRITADA N.3), APLICADO EM PISOS OU LAJES SOBRE SOLO, ESPESSURA DE \*10 CM\*. AF\_01/2024 (M3)**

Equipamento Custo Horário	FONTE	UNID	COEFICIENTE	PREÇO UNITÁRIO	TOTAL	
91278	PLACA VIBRATÓRIA REVERSÍVEL COM MOTOR 4 TEMPOS A GASOLINA, FORÇA CENTRÍFUGA DE 25 KN (2500 KGF), POTÊNCIA 5,5 CV - CHI DIURNO. AF_08/2015	SINAPI	CHI	0,03000000	R\$ 0,72	R\$ 0,02
91277	PLACA VIBRATÓRIA REVERSÍVEL COM MOTOR 4 TEMPOS A GASOLINA, FORÇA CENTRÍFUGA DE 25 KN (2500 KGF), POTÊNCIA 5,5 CV - CHP DIURNO. AF_08/2015	SINAPI	CHP	0,03200000	R\$ 10,93	R\$ 0,34

**TOTAL Equipamento Custo Horário: R\$ 0,36**

Material	FONTE	UNID	COEFICIENTE	PREÇO UNITÁRIO	TOTAL	
00004722	PEDRA BRITADA N. 3 (38 A 50 MM) POSTO PEDREIRA/FORNECEDOR, SEM FRETE	SINAPI	M3	1,19000000	R\$ 104,86	R\$ 124,78

**TOTAL Material: R\$ 124,78**

Mão de Obra com Encargos Complementares		FONTE	UNID	COEFICIENTE	PREÇO UNITÁRIO	TOTAL
88309	PEDREIRO COM ENCARGOS COMPLEMENTARES	SINAPI	H	1,57900000	R\$ 29,60	R\$ 46,73
88316	SERVENTE COM ENCARGOS COMPLEMENTARES	SINAPI	H	0,63400000	R\$ 23,99	R\$ 15,20
					<b>TOTAL Mão de Obra com Encargos</b>	<b>R\$ 61,93</b>
					<b>VALOR:</b>	<b>187,07</b>

**18.3. 97087 CAMADA SEPARADORA PARA EXECUÇÃO DE RADIER, PISO DE CONCRETO OU LAJE SOBRE SOLO, EM LONA PLÁSTICA. AF\_09/2021 (M2)**

Material	FONTE	UNID	COEFICIENTE	PREÇO UNITÁRIO	TOTAL	
00042408	LONA PLASTICA EXTRA FORTE PRETA, E = 200 MICRA	SINAPI	M2	1,04000000	R\$ 1,58	R\$ 1,64

**TOTAL Material: R\$ 1,64**

Mão de Obra com Encargos Complementares		FONTE	UNID	COEFICIENTE	PREÇO UNITÁRIO	TOTAL
88309	PEDREIRO COM ENCARGOS COMPLEMENTARES	SINAPI	H	0,01400000	R\$ 29,60	R\$ 0,41
88316	SERVENTE COM ENCARGOS COMPLEMENTARES	SINAPI	H	0,00500000	R\$ 23,99	R\$ 0,11
					<b>TOTAL Mão de Obra com Encargos</b>	<b>R\$ 0,52</b>
					<b>VALOR:</b>	<b>2,16</b>

**18.4. 95241 LASTRO DE CONCRETO MAGRO, APLICADO EM PISOS, LAJES SOBRE SOLO OU RADIERS, ESPESSURA DE 5 CM. AF\_01/2024 (M2)**

Mão de Obra com Encargos Complementares		FONTE	UNID	COEFICIENTE	PREÇO UNITÁRIO	TOTAL
88309	PEDREIRO COM ENCARGOS COMPLEMENTARES	SINAPI	H	0,25415000	R\$ 29,60	R\$ 7,52
88316	SERVENTE COM ENCARGOS COMPLEMENTARES	SINAPI	H	0,09190000	R\$ 23,99	R\$ 2,20
					<b>TOTAL Mão de Obra com Encargos</b>	<b>R\$ 9,72</b>

Serviço	FONTE	UNID	COEFICIENTE	PREÇO UNITÁRIO	TOTAL
---------	-------	------	-------------	----------------	-------



Proponente: PREFEITURA MUNICIPAL DE QUITERIANÓPOLIS	DATA 27/04/2026	PERCENTUAL BDI
OBRA: CONSTRUÇÃO DE 5 (CINCO) CASAS HABITACIONAIS NO MUNICÍPIO DE QUITERIANÓPOLIS-CE	FONTE	29,57%
Local: Rua Sem Denominação Oficial	Seinfra 28.1 / Sinapi 03/2026	ENCARGOS
		84,44%

**COMPOSIÇÕES ANALÍTICAS**

94968	CONCRETO MAGRO PARA LASTRO, TRAÇO 1:4:5:4,5 (EM MASSA SECA DE CIMENTO/ AREIA MÉDIA/ BRITA 1) - PREPARO MECÂNICO COM BETONEIRA 600 L. AF_05/2021	SINAPI	M3	0,06900000	R\$ 436,79	R\$ 30,13
<b>TOTAL Serviço:</b>						<b>R\$ 30,13</b>
<b>VALOR:</b>						<b>39,85</b>

Material	FONTE	UNID	COEFICIENTE	PREÇO UNITÁRIO	TOTAL	
00007334	ADITIVO ADESIVO LIQUIDO PARA ARGAMASSAS DE REVESTIMENTOS CIMENTICIOS	SINAPI	L	0,21000000	R\$ 12,85	R\$ 2,69
00001379	CIMENTO PORTLAND COMPOSTO CP II-32	SINAPI	KG	0,50000000	R\$ 0,78	R\$ 0,39
<b>TOTAL Material:</b>					<b>R\$ 3,08</b>	

Mão de Obra com Encargos Complementares	FONTE	UNID	COEFICIENTE	PREÇO UNITÁRIO	TOTAL	
88309	PEDREIRO COM ENCARGOS COMPLEMENTARES	SINAPI	H	0,56100000	R\$ 29,60	R\$ 16,60
88316	SERVEnte COM ENCARGOS COMPLEMENTARES	SINAPI	H	0,28000000	R\$ 23,99	R\$ 6,71
<b>TOTAL Mão de Obra com Encargos</b>					<b>R\$ 23,31</b>	

Serviço	FONTE	UNID	COEFICIENTE	PREÇO UNITÁRIO	TOTAL	
87301	ARGAMASSA TRAÇO 1:4 (EM VOLUME DE CIMENTO E AREIA MÉDIA ÚMIDA) PARA CONTRAPISO, PREPARO MECÂNICO COM BETONEIRA 400 L. AF_08/2019	SINAPI	M3	0,04310000	R\$ 684,19	R\$ 29,48
<b>TOTAL Serviço:</b>					<b>R\$ 29,48</b>	
<b>VALOR:</b>					<b>55,87</b>	

Material	FONTE	UNID	COEFICIENTE	PREÇO UNITÁRIO	TOTAL	
00007334	ADITIVO ADESIVO LIQUIDO PARA ARGAMASSAS DE REVESTIMENTOS CIMENTICIOS	SINAPI	L	0,21000000	R\$ 12,85	R\$ 2,69
00001379	CIMENTO PORTLAND COMPOSTO CP II-32	SINAPI	KG	0,50000000	R\$ 0,78	R\$ 0,39
<b>TOTAL Material:</b>					<b>R\$ 3,08</b>	

Mão de Obra com Encargos Complementares	FONTE	UNID	COEFICIENTE	PREÇO UNITÁRIO	TOTAL	
88309	PEDREIRO COM ENCARGOS COMPLEMENTARES	SINAPI	H	0,24500000	R\$ 29,60	R\$ 7,25
88316	SERVEnte COM ENCARGOS COMPLEMENTARES	SINAPI	H	0,12300000	R\$ 23,99	R\$ 2,95
<b>TOTAL Mão de Obra com Encargos</b>					<b>R\$ 10,20</b>	

Serviço	FONTE	UNID	COEFICIENTE	PREÇO UNITÁRIO	TOTAL	
87301	ARGAMASSA TRAÇO 1:4 (EM VOLUME DE CIMENTO E AREIA MÉDIA ÚMIDA) PARA CONTRAPISO, PREPARO MECÂNICO COM BETONEIRA 400 L. AF_08/2019	SINAPI	M3	0,04310000	R\$ 684,19	R\$ 29,48
<b>TOTAL Serviço:</b>					<b>R\$ 29,48</b>	
<b>VALOR:</b>					<b>42,76</b>	

Material	FONTE	UNID	COEFICIENTE	PREÇO UNITÁRIO	TOTAL	
00001381	ARGAMASSA COLANTE AC I PARA CERAMICAS	SINAPI	KG	9,13250000	R\$ 1,17	R\$ 10,68
00001287	PISO EM CERAMICA ESMALTADA, COR LISA, PEI MAIOR OU IGUAL A 4, FORMATO MENOR OU IGUAL A 2025 CM2	SINAPI	M2	1,06160000	R\$ 38,25	R\$ 40,60
00034357	REJUNTE CIMENTICIO, QUALQUER COR	SINAPI	KG	0,24100000	R\$ 6,87	R\$ 1,65
<b>TOTAL Material:</b>					<b>R\$ 52,93</b>	

Mão de Obra com Encargos Complementares	FONTE	UNID	COEFICIENTE	PREÇO UNITÁRIO	TOTAL	
88256	AZULEJISTA OU LADRILHEIRO COM ENCARGOS COMPLEMENTARES	SINAPI	H	0,47390000	R\$ 29,47	R\$ 13,96
88316	SERVEnte COM ENCARGOS COMPLEMENTARES	SINAPI	H	0,16100000	R\$ 23,99	R\$ 3,86
<b>TOTAL Mão de Obra com Encargos</b>					<b>R\$ 17,82</b>	
<b>VALOR:</b>					<b>70,75</b>	

Material	FONTE	UNID	COEFICIENTE	PREÇO UNITÁRIO	TOTAL	
00001381	ARGAMASSA COLANTE AC I PARA CERAMICAS	SINAPI	KG	9,13250000	R\$ 1,17	R\$ 10,68
00001287	PISO EM CERAMICA ESMALTADA, COR LISA, PEI MAIOR OU IGUAL A 4, FORMATO MENOR OU IGUAL A 2025 CM2	SINAPI	M2	1,05710000	R\$ 38,25	R\$ 40,43
00034357	REJUNTE CIMENTICIO, QUALQUER COR	SINAPI	KG	0,24100000	R\$ 6,87	R\$ 1,65
<b>TOTAL Material:</b>					<b>R\$ 52,76</b>	

Mão de Obra com Encargos Complementares	FONTE	UNID	COEFICIENTE	PREÇO UNITÁRIO	TOTAL	
88256	AZULEJISTA OU LADRILHEIRO COM ENCARGOS COMPLEMENTARES	SINAPI	H	0,24110000	R\$ 29,47	R\$ 7,10
88316	SERVEnte COM ENCARGOS COMPLEMENTARES	SINAPI	H	0,12900000	R\$ 23,99	R\$ 3,09
<b>TOTAL Mão de Obra com Encargos</b>					<b>R\$ 10,19</b>	
<b>VALOR:</b>					<b>62,95</b>	

18.9. 8724



Proponente: PREFEITURA MUNICIPAL DE QUITERIANÓPOLIS	DATA 27/04/2026	PERCENTUAL BDI
OBRA: CONSTRUÇÃO DE 5 (CINCO) CASAS HABITACIONAIS NO MUNICÍPIO DE QUITERIANÓPOLIS-CE	FONTE	29,57%
Local: Rua Sem Denominação Oficial	Seinfra 28.1 / Sinapi 03/2026	ENCARGOS
		84,44%

**COMPOSIÇÕES ANALÍTICAS**

Material	FONTE	UNID	COEFICIENTE	PREÇO UNITÁRIO	TOTAL
00001381 ARGAMASSA COLANTE AC I PARA CERAMICAS	SINAPI	KG	9,13250000	R\$ 1,17	R\$ 10,68
00001287 PISO EM CERAMICA ESMALTADA, COR LISA, PEI MAIOR OU IGUAL A 4, FORMATO MENOR OU IGUAL A 2025 CM2	SINAPI	M2	1,08100000	R\$ 38,25	R\$ 41,34
00034357 REJUNTE CIMENTICIO, QUALQUER COR	SINAPI	KG	0,24100000	R\$ 6,87	R\$ 1,65
<b>TOTAL Material:</b>					<b>R\$ 53,67</b>
Mão de Obra com Encargos Complementares	FONTE	UNID	COEFICIENTE	PREÇO UNITÁRIO	TOTAL
88256 AZULEJISTA OU LADRILHEIRO COM ENCARGOS COMPLEMENTARES	SINAPI	H	0,67970000	R\$ 29,47	R\$ 20,03
88316 SERVENTE COM ENCARGOS COMPLEMENTARES	SINAPI	H	0,18930000	R\$ 23,99	R\$ 4,54
<b>TOTAL Mão de Obra com Encargos</b>					<b>R\$ 24,57</b>
<b>VALOR:</b>					<b>78,24</b>

<b>19.1. 97084 COMPACTAÇÃO MECÂNICA DE SOLO PARA EXECUÇÃO DE RADIER, PISO DE CONCRETO OU LAJE SOBRE SOLO, COM COMPACTADOR DE SOLOS TIPO PLACA</b>					
Equipamento Custo Horário	FONTE	UNID	COEFICIENTE	PREÇO UNITÁRIO	TOTAL
91277 PLACA VIBRATÓRIA REVERSIVEL COM MOTOR 4 TEMPOS A GASOLINA, FORÇA CENTRIFUGA DE 25 KN (2500 KGF), POTÊNCIA 5,5 CV - CHP DIURNO. AF_08/2015	SINAPI	CHP	0,00500000	R\$ 10,93	R\$ 0,05
<b>TOTAL Equipamento Custo Horário:</b>					<b>R\$ 0,05</b>
Mão de Obra com Encargos Complementares	FONTE	UNID	COEFICIENTE	PREÇO UNITÁRIO	TOTAL
88309 PEDREIRO COM ENCARGOS COMPLEMENTARES	SINAPI	H	0,00900000	R\$ 29,60	R\$ 0,26
88316 SERVENTE COM ENCARGOS COMPLEMENTARES	SINAPI	H	0,01900000	R\$ 23,99	R\$ 0,45
<b>TOTAL Mão de Obra com Encargos</b>					<b>R\$ 0,71</b>
<b>VALOR:</b>					<b>0,76</b>

<b>19.2. 94990 EXECUÇÃO DE PASSEIO (CALÇADA) OU PISO DE CONCRETO COM CONCRETO MOLDADO IN LOCO, FEITO EM OBRA, ACABAMENTO CONVENCIONAL, NÃO</b>					
Material	FONTE	UNID	COEFICIENTE	PREÇO UNITÁRIO	TOTAL
00002692 DESMOLDANTE PROTETOR PARA FORMAS DE MADEIRA, DE BASE OLEOSA EMULSIONADA EM AGUA	SINAPI	L	0,02130000	R\$ 7,69	R\$ 0,16
00005068 PREGO DE AÇO POLIDO COM CABECA 17 X 21 (2 X 11)	SINAPI	KG	0,29940000	R\$ 13,67	R\$ 4,09
00004509 SARRAFO *2,5 X 10* CM EM PINUS, MISTA OU EQUIVALENTE DA REGIAO - BRUTA	SINAPI	M	3,12500000	R\$ 5,61	R\$ 17,53
00004517 SARRAFO *2,5 X 7,5* CM EM PINUS, MISTA OU EQUIVALENTE DA REGIAO - BRUTA	SINAPI	M	2,50000000	R\$ 3,87	R\$ 9,67
<b>TOTAL Material:</b>					<b>R\$ 31,45</b>
Mão de Obra com Encargos Complementares	FONTE	UNID	COEFICIENTE	PREÇO UNITÁRIO	TOTAL
88262 CARPINTEIRO DE FORMAS COM ENCARGOS COMPLEMENTARES	SINAPI	H	1,62680000	R\$ 29,07	R\$ 47,29
88309 PEDREIRO COM ENCARGOS COMPLEMENTARES	SINAPI	H	1,41490000	R\$ 29,60	R\$ 41,88
88316 SERVENTE COM ENCARGOS COMPLEMENTARES	SINAPI	H	3,04170000	R\$ 23,99	R\$ 72,97
<b>TOTAL Mão de Obra com Encargos</b>					<b>R\$ 162,14</b>
Serviço	FONTE	UNID	COEFICIENTE	PREÇO UNITÁRIO	TOTAL
94964 CONCRETO FCK = 20MPa, TRAÇO 1:2,7:3 (EM MASSA SECA DE CIMENTO/ AREIA MÉDIA/ BRITA 1) - PREPARO MECÂNICO COM BETONEIRA 400 L. AF_05/2021	SINAPI	M3	1,23150000	R\$ 527,53	R\$ 649,65
<b>TOTAL Serviço:</b>					<b>R\$ 649,65</b>
<b>VALOR:</b>					<b>843,24</b>

<b>20.1. 98695 SOLEIRA EM MÁRMORE, LARGURA 15 CM, ESPESSURA 2,0 CM. AF_02/2026 (M)</b>					
Material	FONTE	UNID	COEFICIENTE	PREÇO UNITÁRIO	TOTAL
00037595 ARGAMASSA COLANTE TIPO AC III	SINAPI	KG	1,36950000	R\$ 3,59	R\$ 4,91
00034357 REJUNTE CIMENTICIO, QUALQUER COR	SINAPI	KG	0,02100000	R\$ 6,87	R\$ 0,14
00004828 SOLEIRA/ PEITORIL EM MÁRMORE, POLIDO, BRANCO COMUM, L= *15* CM, E= *2* CM, CORTE RETO	SINAPI	M	1,00000000	R\$ 94,94	R\$ 94,94
<b>TOTAL Material:</b>					<b>R\$ 99,99</b>
Mão de Obra com Encargos Complementares	FONTE	UNID	COEFICIENTE	PREÇO UNITÁRIO	TOTAL
88274 MARMORISTA/GRANITEIRO COM ENCARGOS COMPLEMENTARES	SINAPI	H	0,86234440	R\$ 29,01	R\$ 25,01
88316 SERVENTE COM ENCARGOS COMPLEMENTARES	SINAPI	H	0,43117220	R\$ 23,99	R\$ 10,34
<b>TOTAL Mão de Obra com Encargos</b>					<b>R\$ 35,35</b>
<b>VALOR:</b>					<b>135,34</b>

<b>20.2. 88648 RODAPÉ CERÂMICO DE 7CM DE ALTURA COM PLACAS TIPO ESMALTADA DE DIMENSÕES 35X35CM. AF_02/2023 (M)</b>					
Material	FONTE	UNID	COEFICIENTE	PREÇO UNITÁRIO	TOTAL
00001381 ARGAMASSA COLANTE AC I PARA CERAMICAS	SINAPI	KG	0,63920000	R\$ 1,17	R\$ 0,74
00001287 PISO EM CERAMICA ESMALTADA, COR LISA, PEI MAIOR OU IGUAL A 4, FORMATO MENOR OU IGUAL A 2025 CM2	SINAPI	M2	0,12250000	R\$ 38,25	R\$ 4,68
00034357 REJUNTE CIMENTICIO, QUALQUER COR	SINAPI	KG	0,09200000	R\$ 6,87	R\$ 0,63
<b>TOTAL Material:</b>					<b>R\$ 6,05</b>
Mão de Obra com Encargos Complementares	FONTE	UNID	COEFICIENTE	PREÇO UNITÁRIO	TOTAL

<b>Proponente: PREFEITURA MUNICIPAL DE QUITERIANÓPOLIS</b>				DATA 27/04/2026		<b>PERCENTUAL BDI</b>
<b>OBRA: CONSTRUÇÃO DE 5 (CINCO) CASAS HABITACIONAIS NO MUNICÍPIO DE QUITERIANÓPOLIS-CE</b>				<b>FONTE</b>		<b>29,57%</b>
Local: Rua Sem Denominação Oficial				Seinfra 28.1 / Sinapi 03/2026		<b>ENCARGOS</b>
						<b>84,44%</b>
<b>COMPOSIÇÕES ANALÍTICAS</b>						
88256	AZULEJISTA OU LADRILHEIRO COM ENCARGOS COMPLEMENTARES	SINAPI	H	0,07260000	R\$ 29,47	R\$ 2,13
88316	SERVEANTE COM ENCARGOS COMPLEMENTARES	SINAPI	H	0,02860000	R\$ 23,99	R\$ 0,68
				<b>TOTAL Mão de Obra com Encargos</b>		<b>R\$ 2,81</b>
				<b>VALOR:</b>		<b>8,86</b>

<b>20.3. 101965 PEITORIL LINEAR EM GRANITO OU MÁRMORE, L = 15CM, ASSENTADO COM ARGAMASSA 1:6 COM ADITIVO. AF_11/2020 (M)</b>						
<b>Equipamento Custo Horário</b>		<b>FONTE</b>	<b>UNID</b>	<b>COEFICIENTE</b>	<b>PREÇO UNITÁRIO</b>	<b>TOTAL</b>
91693	SERRA CIRCULAR DE BANCADA COM MOTOR ELÉTRICO POTÊNCIA DE 5HP, COM COIFA PARA DISCO 10" - CHI DIURNO. AF_08/2015	SINAPI	CHI	0,39800000	R\$ 34,37	R\$ 13,67
91692	SERRA CIRCULAR DE BANCADA COM MOTOR ELÉTRICO POTÊNCIA DE 5HP, COM COIFA PARA DISCO 10" - CHP DIURNO. AF_08/2015	SINAPI	CHP	0,02100000	R\$ 35,71	R\$ 0,74
				<b>TOTAL Equipamento Custo Horário:</b>		<b>R\$ 14,41</b>
<b>Material</b>		<b>FONTE</b>	<b>UNID</b>	<b>COEFICIENTE</b>	<b>PREÇO UNITÁRIO</b>	<b>TOTAL</b>
00034747	PEITORIL EM MÁRMORE, POLIDO, BRANCO COMUM, L= *15" CM, E=*2,0" CM, COM PINGADEIRA	SINAPI	M	1,04000000	R\$ 126,18	R\$ 131,22
				<b>TOTAL Material:</b>		<b>R\$ 131,22</b>
<b>Mão de Obra com Encargos Complementares</b>		<b>FONTE</b>	<b>UNID</b>	<b>COEFICIENTE</b>	<b>PREÇO UNITÁRIO</b>	<b>TOTAL</b>
88274	MARMORISTA/GRANITEIRO COM ENCARGOS COMPLEMENTARES	SINAPI	H	0,41900000	R\$ 29,01	R\$ 12,15
88316	SERVEANTE COM ENCARGOS COMPLEMENTARES	SINAPI	H	0,20900000	R\$ 23,99	R\$ 5,01
				<b>TOTAL Mão de Obra com Encargos</b>		<b>R\$ 17,16</b>
<b>Serviço</b>		<b>FONTE</b>	<b>UNID</b>	<b>COEFICIENTE</b>	<b>PREÇO UNITÁRIO</b>	<b>TOTAL</b>
87283	ARGAMASSA TRAÇO 1:6 (EM VOLUME DE CIMENTO E AREIA MÉDIA ÚMIDA) COM ADIÇÃO DE PLASTIFICANTE PARA EMBOÇO/MASSA ÚNICA/ASSENTAMENTO DE ALVENARIA DE VEDAÇÃO, PREPARO MECÂNICO COM BETONEIRA 400 L. AF_08/2019	SINAPI	M3	0,00600000	R\$ 521,82	R\$ 3,13
				<b>TOTAL Serviço:</b>		<b>R\$ 3,13</b>
				<b>VALOR:</b>		<b>165,92</b>

<b>21.1. 93653 DISJUNTOR MONOPOLAR TIPO DIN, CORRENTE NOMINAL DE 10A - FORNECIMENTO E INSTALAÇÃO. AF_07/2025 (UN)</b>						
<b>Material</b>		<b>FONTE</b>	<b>UNID</b>	<b>COEFICIENTE</b>	<b>PREÇO UNITÁRIO</b>	<b>TOTAL</b>
00034653	DISJUNTOR TERMOMAGNETICO PARA TRILHO DIN (IEC), MONOPOLAR, 6 - 32 A	SINAPI	UN	1,00000000	R\$ 9,26	R\$ 9,26
00001570	TERMINAL A COMPRESSAO EM COBRE ESTANHADO PARA CABO 2,5 MM2, 1 FURO E 1 COMPRESSAO, PARA PARAFUSO DE FIXACAO M5	SINAPI	UN	1,00000000	R\$ 1,05	R\$ 1,05
				<b>TOTAL Material:</b>		<b>R\$ 10,31</b>
<b>Mão de Obra com Encargos Complementares</b>		<b>FONTE</b>	<b>UNID</b>	<b>COEFICIENTE</b>	<b>PREÇO UNITÁRIO</b>	<b>TOTAL</b>
88247	AUXILIAR DE ELETRICISTA COM ENCARGOS COMPLEMENTARES	SINAPI	H	0,03542800	R\$ 25,64	R\$ 0,90
88264	ELETRICISTA COM ENCARGOS COMPLEMENTARES	SINAPI	H	0,03542800	R\$ 30,12	R\$ 1,06
				<b>TOTAL Mão de Obra com Encargos</b>		<b>R\$ 1,96</b>
				<b>VALOR:</b>		<b>12,27</b>

<b>21.2. 93654 DISJUNTOR MONOPOLAR TIPO DIN, CORRENTE NOMINAL DE 16A - FORNECIMENTO E INSTALAÇÃO. AF_07/2025 (UN)</b>						
<b>Material</b>		<b>FONTE</b>	<b>UNID</b>	<b>COEFICIENTE</b>	<b>PREÇO UNITÁRIO</b>	<b>TOTAL</b>
00034653	DISJUNTOR TERMOMAGNETICO PARA TRILHO DIN (IEC), MONOPOLAR, 6 - 32 A	SINAPI	UN	1,00000000	R\$ 9,26	R\$ 9,26
00001570	TERMINAL A COMPRESSAO EM COBRE ESTANHADO PARA CABO 2,5 MM2, 1 FURO E 1 COMPRESSAO, PARA PARAFUSO DE FIXACAO M5	SINAPI	UN	1,00000000	R\$ 1,05	R\$ 1,05
				<b>TOTAL Material:</b>		<b>R\$ 10,31</b>
<b>Mão de Obra com Encargos Complementares</b>		<b>FONTE</b>	<b>UNID</b>	<b>COEFICIENTE</b>	<b>PREÇO UNITÁRIO</b>	<b>TOTAL</b>
88247	AUXILIAR DE ELETRICISTA COM ENCARGOS COMPLEMENTARES	SINAPI	H	0,03542800	R\$ 25,64	R\$ 0,90
88264	ELETRICISTA COM ENCARGOS COMPLEMENTARES	SINAPI	H	0,03542800	R\$ 30,12	R\$ 1,06
				<b>TOTAL Mão de Obra com Encargos</b>		<b>R\$ 1,96</b>
				<b>VALOR:</b>		<b>12,27</b>

<b>21.3. 93656 DISJUNTOR MONOPOLAR TIPO DIN, CORRENTE NOMINAL DE 25A - FORNECIMENTO E INSTALAÇÃO. AF_07/2025 (UN)</b>						
<b>Material</b>		<b>FONTE</b>	<b>UNID</b>	<b>COEFICIENTE</b>	<b>PREÇO UNITÁRIO</b>	<b>TOTAL</b>
00034653	DISJUNTOR TERMOMAGNETICO PARA TRILHO DIN (IEC), MONOPOLAR, 6 - 32 A	SINAPI	UN	1,00000000	R\$ 9,26	R\$ 9,26
00001571	TERMINAL A COMPRESSAO EM COBRE ESTANHADO PARA CABO 4 MM2, 1 FURO E 1 COMPRESSAO, PARA PARAFUSO DE FIXACAO M5	SINAPI	UN	1,00000000	R\$ 1,36	R\$ 1,36
				<b>TOTAL Material:</b>		<b>R\$ 10,62</b>
<b>Mão de Obra com Encargos Complementares</b>		<b>FONTE</b>	<b>UNID</b>	<b>COEFICIENTE</b>	<b>PREÇO UNITÁRIO</b>	<b>TOTAL</b>

Proponente: PREFEITURA MUNICIPAL DE QUITERIANÓPOLIS	DATA 27/04/2026	PERCENTUAL BDI
OBRA: CONSTRUÇÃO DE 5 (CINCO) CASAS HABITACIONAIS NO MUNICÍPIO DE QUITERIANÓPOLIS-CE	FONTE	29,57%
Local: Rua Sem Denominação Oficial	Seinfra 28.1 / Sinapi 03/2026	ENCARGOS
		84,44%

**COMPOSIÇÕES ANALÍTICAS**

Material	Descrição	UNID	COEFICIENTE	PREÇO UNITÁRIO	TOTAL
88247	AUXILIAR DE ELETRICISTA COM ENCARGOS COMPLEMENTARES	SINAPI	H	0,06396400	R\$ 25,64
88264	ELETRICISTA COM ENCARGOS COMPLEMENTARES	SINAPI	H	0,06396400	R\$ 30,12
<b>TOTAL Mão de Obra com Encargos</b>				<b>R\$ 3,56</b>	<b>R\$ 14,18</b>
				<b>VALOR:</b>	<b>14,18</b>

**21.4. 93659 DISJUNTOR MONOPOLAR TIPO DIN, CORRENTE NOMINAL DE 50A - FORNECIMENTO E INSTALAÇÃO. AF\_07/2025 (UN)**

Material	Descrição	UNID	COEFICIENTE	PREÇO UNITÁRIO	TOTAL
00034686	DISJUNTOR TERMOMAGNETICO PARA TRILHO DIN (IEC), MONOPOLAR, 40 - 50 A	SINAPI	UN	1,00000000	R\$ 13,74
00001575	TERMINAL A COMPRESSAO EM COBRE ESTANHADO PARA CABO 16 MM2, 1 FURO E 1 COMPRESSAO, PARA PARAFUSO DE FIXACAO M6	SINAPI	UN	1,00000000	R\$ 2,09
<b>TOTAL Material:</b>				<b>R\$ 15,83</b>	

Mão de Obra com Encargos Complementares	UNID	COEFICIENTE	PREÇO UNITÁRIO	TOTAL	
88247	AUXILIAR DE ELETRICISTA COM ENCARGOS COMPLEMENTARES	SINAPI	H	0,17658200	R\$ 25,64
88264	ELETRICISTA COM ENCARGOS COMPLEMENTARES	SINAPI	H	0,17658200	R\$ 30,12
<b>TOTAL Mão de Obra com Encargos</b>				<b>R\$ 9,83</b>	
				<b>VALOR:</b>	<b>25,66</b>

**21.5. 93674 DISJUNTOR BIPOLAR TIPO DR, CORRENTE NOMINAL DE 25A - FORNECIMENTO E INSTALAÇÃO. AF\_07/2025 (UN)**

Material	Descrição	UNID	COEFICIENTE	PREÇO UNITÁRIO	TOTAL
00039445	DISPOSITIVO DR, 2 POLOS, SENSIBILIDADE DE 30 MA, CORRENTE DE 25 A, TIPO AC	SINAPI	UN	1,00000000	R\$ 142,66
00001571	TERMINAL A COMPRESSAO EM COBRE ESTANHADO PARA CABO 4 MM2, 1 FURO E 1 COMPRESSAO, PARA PARAFUSO DE FIXACAO M5	SINAPI	UN	2,00000000	R\$ 1,36
<b>TOTAL Material:</b>				<b>R\$ 145,38</b>	

Mão de Obra com Encargos Complementares	UNID	COEFICIENTE	PREÇO UNITÁRIO	TOTAL	
88247	AUXILIAR DE ELETRICISTA COM ENCARGOS COMPLEMENTARES	SINAPI	H	0,12792800	R\$ 25,64
88264	ELETRICISTA COM ENCARGOS COMPLEMENTARES	SINAPI	H	0,12792800	R\$ 30,12
<b>TOTAL Mão de Obra com Encargos</b>				<b>R\$ 7,13</b>	
				<b>VALOR:</b>	<b>152,51</b>

**21.6. 101493 ENTRADA DE ENERGIA ELÉTRICA, AÉREA, MONOFÁSICA, COM CAIXA DE EMBUTIR, CABO DE 10 MM2 E DISJUNTOR DIN 50A (NÃO INCLUSO O POSTE DE**

Material	Descrição	UNID	COEFICIENTE	PREÇO UNITÁRIO	TOTAL
00001094	ARMAÇAO VERTICAL COM HASTE E CONTRA-PINO, EM CHAPA DE AÇO GALVANIZADO 3/16", COM 1 ESTRIBO, SEM ISOLADOR	SINAPI	UN	1,00000000	R\$ 18,24
00011267	ARRUELA LISA, REDONDA, DE LATAO POLIDO, DIAMETRO NOMINAL 5/8", DIAMETRO EXTERNO = 34 MM, DIAMETRO DO FURO = 17 MM, ESPESSURA = *2,5* MM	SINAPI	UN	2,00000000	R\$ 1,29
00034643	CAIXA DE INSPECAO PARA ATERRAMENTO E PARA RAIOS, EM POLIPROPILENO, DIAMETRO = 300 MM X ALTURA = 400 MM (INCLUIDA TAMPA SEM ESCOTILHA)	SINAPI	UN	1,00000000	R\$ 55,27
00039808	CAIXA PARA MEDIDOR MONOFASICO, EM POLICARBONATO / TERMOPLASTICO, PARA ALOJAR 1 DISJUNTOR (PADRAO DA CONCESSIONARIA LOCAL)	SINAPI	UN	1,00000000	R\$ 75,04
00014153	FITA METALICA PERFURADA, L = *18* MM, ROLO DE 30 M, CARGA RECOMENDADA = *30* KGF	SINAPI	UN	0,06000000	R\$ 57,68
00003398	ISOLADOR DE PORCELANA, TIPO ROLDANA, DIMENSOES DE *72* X *72* MM, PARA USO EM BAIXA TENSÃO	SINAPI	UN	1,00000000	R\$ 5,32
00004346	PARAFUSO DE FERRO POLIDO, SEXTAVADO, COM ROSCA PARCIAL, DIAMETRO 5/8", COMPRIMENTO 6", COM PORCA E ARRUELA DE PRESSAO MEDIA	SINAPI	UN	3,00000000	R\$ 14,06
00039997	PORCA ZINCADA, SEXTAVADA, DIAMETRO 1/4"	SINAPI	UN	2,00000000	R\$ 0,42
00039996	VERGALHAO ZINCADO ROSCA TOTAL, 1/4" (6,3 MM)	SINAPI	M	0,16640000	R\$ 4,76
<b>TOTAL Material:</b>				<b>R\$ 203,72</b>	

Mão de Obra com Encargos Complementares	UNID	COEFICIENTE	PREÇO UNITÁRIO	TOTAL	
88247	AUXILIAR DE ELETRICISTA COM ENCARGOS COMPLEMENTARES	SINAPI	H	0,51230000	R\$ 25,64
88264	ELETRICISTA COM ENCARGOS COMPLEMENTARES	SINAPI	H	2,56140000	R\$ 30,12
<b>TOTAL Mão de Obra com Encargos</b>				<b>R\$ 90,27</b>	

Serviço	Descrição	UNID	COEFICIENTE	PREÇO UNITÁRIO	TOTAL
87367	ARGAMASSA TRAÇO 1:1:6 (EM VOLUME DE CIMENTO, CAL E AREIA MÉDIA ÚMIDA) PARA EMBOÇO/MASSA ÚNICA/ASSENTAMENTO DE ALVENARIA DE VEDAÇÃO, PREPARO MANUAL. AF_08/2019	SINAPI	M3	0,00800000	R\$ 781,59
100578	ASSENTAMENTO DE POSTE DE CONCRETO COM COMPRIMENTO NOMINAL DE 9 M, CARGA NOMINAL MENOR OU IGUAL A 1000 DAN, ENGASTAMENTO SIMPLES COM 1,5 M DE SOLO (NÃO INCLUI FORNECIMENTO). AF_04/2025	SINAPI	UN	1,00000000	R\$ 626,85
91933	CABO DE COBRE FLEXÍVEL ISOLADO, 10 MM², ANTI-CHAMA 0,6/1,0 KV, PARA CIRCUITOS TERMINAIS - FORNECIMENTO E INSTALAÇÃO. AF_03/2023	SINAPI	M	11,00000000	R\$ 17,99
					<b>R\$ 197,89</b>



Proponente: PREFEITURA MUNICIPAL DE QUITERIANÓPOLIS	DATA 27/04/2026	PERCENTUAL BDI
OBRA: CONSTRUÇÃO DE 5 (CINCO) CASAS HABITACIONAIS NO MUNICÍPIO DE QUITERIANÓPOLIS-CE	FONTE	29,57%
Local: Rua Sem Denominação Oficial	Seinfra 28.1 / Sinapi 03/2026	ENCARGOS
		84,44%

**COMPOSIÇÕES ANALÍTICAS**

Item	Descrição	UNID	QUANT	VALOR UNITÁRIO	VALOR TOTAL
104749	CONECTOR GRAMPO METÁLICO TIPO OLHAL, PARA SPDA, PARA HASTE DE ATERRAMENTO DE 3/4" E CABOS DE 10 A 50 MM² - FORNECIMENTO E INSTALAÇÃO. AF_08/2023	SINAPI	UN	1,00000000	R\$ 18,10
96977	CORDOALHA DE COBRE NU 50 MM², ENTERRADA - FORNECIMENTO E INSTALAÇÃO. AF_08/2023	SINAPI	M	1,95000000	R\$ 64,65
91919	CURVA 180 GRAUS PARA ELETRODUTO, PVC, ROSCÁVEL, DN 32 MM (1"), PARA CIRCUITOS TERMINAIS, INSTALADA EM PAREDE - FORNECIMENTO E INSTALAÇÃO. AF_03/2023	SINAPI	UN	1,00000000	R\$ 22,90
91917	CURVA 90 GRAUS PARA ELETRODUTO, PVC, ROSCÁVEL, DN 32 MM (1"), PARA CIRCUITOS TERMINAIS, INSTALADA EM PAREDE - FORNECIMENTO E INSTALAÇÃO. AF_03/2023	SINAPI	UN	1,00000000	R\$ 21,40
93659	DISJUNTOR MONOPOLAR TIPO DIN, CORRENTE NOMINAL DE 50A - FORNECIMENTO E INSTALAÇÃO. AF_07/2025	SINAPI	UN	1,00000000	R\$ 25,66
91872	ELETRODUTO RÍGIDO ROSCÁVEL, PVC, DN 32 MM (1"), PARA CIRCUITOS TERMINAIS, INSTALADO EM PAREDE - FORNECIMENTO E INSTALAÇÃO. AF_03/2023	SINAPI	M	6,05000000	R\$ 18,38
96986	HASTE DE ATERRAMENTO, DIÂMETRO 3/4", COM 3 METROS - FORNECIMENTO E INSTALAÇÃO. AF_08/2023	SINAPI	UN	1,00000000	R\$ 96,28
91885	LUVA PARA ELETRODUTO, PVC, ROSCÁVEL, DN 32 MM (1"), PARA CIRCUITOS TERMINAIS, INSTALADA EM PAREDE - FORNECIMENTO E INSTALAÇÃO. AF_03/2023	SINAPI	UN	1,00000000	R\$ 13,45
<b>TOTAL Serviço:</b>					<b>R\$ 1.266,03</b>
<b>VALOR:</b>					<b>1.560,02</b>

**21.7. C2067 QUADRO DE DISTRIBUIÇÃO DE LUZ EMBUTIR ATÉ 12 DIVISÕES 207X332X95mm, C/BARRAMENTO (UN)**

Material	FORNTE	UNID	COEFICIENTE	PREÇO UNITÁRIO	TOTAL
I0193	BARRAMENTO NEUTRO P/ BAIXA TENSÃO	SEINFRA	UN	1,00000000	R\$ 41,3200
I0194	BARRAMENTO PRINCIPAL P/ BAIXA TENSÃO	SEINFRA	UN	1,00000000	R\$ 40,6500
I0195	BARRAMENTO TERRA P/ BAIXA TENSÃO	SEINFRA	UN	1,00000000	R\$ 33,6000
I1754	QUADRO DISTRIBUIÇÃO LUZ 207X332X95MM	SEINFRA	UN	1,00000000	R\$ 112,2400
<b>TOTAL Material:</b>					<b>R\$ 227,8100</b>
Mão de Obra	FORNTE	UNID	COEFICIENTE	PREÇO UNITÁRIO	TOTAL
I0042	AJUDANTE DE ELETRICISTA	SEINFRA	H	2,00000000	R\$ 19,1000
I2312	ELETRICISTA	SEINFRA	H	2,00000000	R\$ 24,1500
<b>TOTAL Mão de Obra:</b>					<b>R\$ 86,5000</b>
<b>VALOR:</b>					<b>314,31</b>

**22.1. 103782 LUMINÁRIA TIPO PLAFON CIRCULAR, DE SOBREPOR, COM LED DE 12/13 W - FORNECIMENTO E INSTALAÇÃO. AF\_09/2024 (UN)**

Material	FORNTE	UNID	COEFICIENTE	PREÇO UNITÁRIO	TOTAL
00039385	LUMINARIA LED PLAFON REDONDO DE SOBREPOR BIVOLT 12/13 W, D = "17" CM	SINAPI	UN	1,00000000	R\$ 9,16
<b>TOTAL Material:</b>					<b>R\$ 9,16</b>
Mão de Obra com Encargos Complementares	FORNTE	UNID	COEFICIENTE	PREÇO UNITÁRIO	TOTAL
88247	AUXILIAR DE ELETRICISTA COM ENCARGOS COMPLEMENTARES	SINAPI	H	0,15093750	R\$ 25,64
88264	ELETRICISTA COM ENCARGOS COMPLEMENTARES	SINAPI	H	0,48299990	R\$ 30,12
<b>TOTAL Mão de Obra com Encargos</b>					<b>R\$ 18,41</b>
<b>VALOR:</b>					<b>27,57</b>

**22.2. 91953 INTERRUPTOR SIMPLES (1 MÓDULO), 10A/250V, INCLUINDO SUPORTE E PLACA - FORNECIMENTO E INSTALAÇÃO. AF\_03/2023 (UN)**

Serviço	FORNTE	UNID	COEFICIENTE	PREÇO UNITÁRIO	TOTAL
91952	INTERRUPTOR SIMPLES (1 MÓDULO), 10A/250V, SEM SUPORTE E SEM PLACA - FORNECIMENTO E INSTALAÇÃO. AF_03/2023	SINAPI	UN	1,00000000	R\$ 20,84
91946	SUPORTE PARAFUSADO COM PLACA DE ENCAIXE 4" X 2" MÉDIO (1,30 M DO PISO) PARA PONTO ELÉTRICO - FORNECIMENTO E INSTALAÇÃO. AF_03/2023	SINAPI	UN	1,00000000	R\$ 12,23
<b>TOTAL Serviço:</b>					<b>R\$ 33,07</b>
<b>VALOR:</b>					<b>33,07</b>

**22.3. 91959 INTERRUPTOR SIMPLES (2 MÓDULOS), 10A/250V, INCLUINDO SUPORTE E PLACA - FORNECIMENTO E INSTALAÇÃO. AF\_03/2023 (UN)**

Serviço	FORNTE	UNID	COEFICIENTE	PREÇO UNITÁRIO	TOTAL
91958	INTERRUPTOR SIMPLES (2 MÓDULOS), 10A/250V, SEM SUPORTE E SEM PLACA - FORNECIMENTO E INSTALAÇÃO. AF_03/2023	SINAPI	UN	1,00000000	R\$ 38,24
91946	SUPORTE PARAFUSADO COM PLACA DE ENCAIXE 4" X 2" MÉDIO (1,30 M DO PISO) PARA PONTO ELÉTRICO - FORNECIMENTO E INSTALAÇÃO. AF_03/2023	SINAPI	UN	1,00000000	R\$ 12,23
<b>TOTAL Serviço:</b>					<b>R\$ 50,47</b>
<b>VALOR:</b>					<b>50,47</b>

**22.4. 92000 TOMADA BAIXA DE EMBUTIR (1 MÓDULO), 2P+T 10 A, INCLUINDO SUPORTE E PLACA - FORNECIMENTO E INSTALAÇÃO. AF\_03/2023 (UN)**

Serviço	FORNTE	UNID	COEFICIENTE	PREÇO UNITÁRIO	TOTAL



Proponente: PREFEITURA MUNICIPAL DE QUITERIANÓPOLIS	DATA 27/04/2026	PERCENTUAL BDI
OBRA: CONSTRUÇÃO DE 5 (CINCO) CASAS HABITACIONAIS NO MUNICÍPIO DE QUITERIANÓPOLIS-CE	FONTE	29,57%
Local: Rua Sem Denominação Oficial	Seinfra 28.1 / Sinapi 03/2026	ENCARGOS
		84,44%

**COMPOSIÇÕES ANALÍTICAS**

Item	Descrição	SINAPI	UN	Coeficiente	Preço Unitário	Total
91946	SUPORTE PARAFUSADO COM PLACA DE ENCAIXE 4" X 2" MÉDIO (1,30 M DO PISO) PARA PONTO ELÉTRICO - FORNECIMENTO E INSTALAÇÃO. AF_03/2023	SINAPI	UN	1,00000000	R\$ 12,23	R\$ 12,23
91998	TOMADA BAIXA DE EMBUTIR (1 MÓDULO), 2P+T 10 A, SEM SUPORTE E SEM PLACA - FORNECIMENTO E INSTALAÇÃO. AF_03/2023	SINAPI	UN	1,00000000	R\$ 22,50	R\$ 22,50
<b>TOTAL Serviço:</b>						<b>R\$ 34,73</b>
<b>VALOR:</b>						<b>34,73</b>

**22.5. 91996 TOMADA MÉDIA DE EMBUTIR (1 MÓDULO), 2P+T 10 A, INCLUINDO SUPORTE E PLACA - FORNECIMENTO E INSTALAÇÃO. AF\_03/2023 (UN)**

Serviço	Descrição	SINAPI	UN	Coeficiente	Preço Unitário	Total
91946	SUPORTE PARAFUSADO COM PLACA DE ENCAIXE 4" X 2" MÉDIO (1,30 M DO PISO) PARA PONTO ELÉTRICO - FORNECIMENTO E INSTALAÇÃO. AF_03/2023	SINAPI	UN	1,00000000	R\$ 12,23	R\$ 12,23
91994	TOMADA MÉDIA DE EMBUTIR (1 MÓDULO), 2P+T 10 A, SEM SUPORTE E SEM PLACA - FORNECIMENTO E INSTALAÇÃO. AF_03/2023	SINAPI	UN	1,00000000	R\$ 26,68	R\$ 26,68
<b>TOTAL Serviço:</b>						<b>R\$ 38,91</b>
<b>VALOR:</b>						<b>38,91</b>

**22.6. 91993 TOMADA ALTA DE EMBUTIR (1 MÓDULO), 2P+T 20 A, INCLUINDO SUPORTE E PLACA - FORNECIMENTO E INSTALAÇÃO. AF\_03/2023 (UN)**

Serviço	Descrição	SINAPI	UN	Coeficiente	Preço Unitário	Total
91946	SUPORTE PARAFUSADO COM PLACA DE ENCAIXE 4" X 2" MÉDIO (1,30 M DO PISO) PARA PONTO ELÉTRICO - FORNECIMENTO E INSTALAÇÃO. AF_03/2023	SINAPI	UN	1,00000000	R\$ 12,23	R\$ 12,23
91991	TOMADA ALTA DE EMBUTIR (1 MÓDULO), 2P+T 20 A, SEM SUPORTE E SEM PLACA - FORNECIMENTO E INSTALAÇÃO. AF_03/2023	SINAPI	UN	1,00000000	R\$ 40,03	R\$ 40,03
<b>TOTAL Serviço:</b>						<b>R\$ 52,26</b>
<b>VALOR:</b>						<b>52,26</b>

**22.7. 91985 INTERRUPTOR PULSADOR CAMPAINHA (1 MÓDULO), 10A/250V, INCLUINDO SUPORTE E PLACA - FORNECIMENTO E INSTALAÇÃO. AF\_03/2023 (UN)**

Serviço	Descrição	SINAPI	UN	Coeficiente	Preço Unitário	Total
91984	INTERRUPTOR PULSADOR CAMPAINHA (1 MÓDULO), 10A/250V, SEM SUPORTE E SEM PLACA - FORNECIMENTO E INSTALAÇÃO. AF_03/2023	SINAPI	UN	1,00000000	R\$ 19,56	R\$ 19,56
91946	SUPORTE PARAFUSADO COM PLACA DE ENCAIXE 4" X 2" MÉDIO (1,30 M DO PISO) PARA PONTO ELÉTRICO - FORNECIMENTO E INSTALAÇÃO. AF_03/2023	SINAPI	UN	1,00000000	R\$ 12,23	R\$ 12,23
<b>TOTAL Serviço:</b>						<b>R\$ 31,79</b>
<b>VALOR:</b>						<b>31,79</b>

**22.8. 91987 CAMPAINHA CIGARRA (1 MÓDULO), 10A/250V, INCLUINDO SUPORTE E PLACA - FORNECIMENTO E INSTALAÇÃO. AF\_03/2023 (UN)**

Serviço	Descrição	SINAPI	UN	Coeficiente	Preço Unitário	Total
91986	CAMPAINHA CIGARRA (1 MÓDULO), 10A/250V, SEM SUPORTE E SEM PLACA - FORNECIMENTO E INSTALAÇÃO. AF_03/2023	SINAPI	UN	1,00000000	R\$ 41,36	R\$ 41,36
91946	SUPORTE PARAFUSADO COM PLACA DE ENCAIXE 4" X 2" MÉDIO (1,30 M DO PISO) PARA PONTO ELÉTRICO - FORNECIMENTO E INSTALAÇÃO. AF_03/2023	SINAPI	UN	1,00000000	R\$ 12,23	R\$ 12,23
<b>TOTAL Serviço:</b>						<b>R\$ 53,59</b>
<b>VALOR:</b>						<b>53,59</b>

**22.9. 91947 SUPORTE PARAFUSADO COM PLACA DE ENCAIXE 4" X 2" BAIXO (0,30 M DO PISO) PARA PONTO ELÉTRICO - FORNECIMENTO E INSTALAÇÃO. AF\_03/2023 (UN)**

Material	Descrição	SINAPI	UN	Coeficiente	Preço Unitário	Total
00038094	ESPELHO / PLACA DE 3 POSTOS 4" X 2", PARA INSTALACAO DE TOMADAS E INTERRUPTORES	SINAPI	UN	1,00000000	R\$ 3,36	R\$ 3,36
00038099	SUPORTE DE FIXACAO PARA ESPELHO / PLACA 4" X 2", PARA 3 MODULOS, PARA INSTALACAO DE TOMADAS E INTERRUPTORES (SOMENTE SUPORTE)	SINAPI	UN	1,00000000	R\$ 1,74	R\$ 1,74
<b>TOTAL Material:</b>						<b>R\$ 5,10</b>

**Mão de Obra com Encargos Complementares**

Item	Descrição	SINAPI	UN	Coeficiente	Preço Unitário	Total
88247	AUXILIAR DE ELETRICISTA COM ENCARGOS COMPLEMENTARES	SINAPI	H	0,09100000	R\$ 25,64	R\$ 2,33
88264	ELETRICISTA COM ENCARGOS COMPLEMENTARES	SINAPI	H	0,09100000	R\$ 30,12	R\$ 2,74
<b>TOTAL Mão de Obra com Encargos:</b>						<b>R\$ 5,07</b>
<b>VALOR:</b>						<b>10,17</b>

**22.10. 91941 CAIXA RETANGULAR 4" X 2" BAIXA (0,30 M DO PISO), PVC, INSTALADA EM PAREDE - FORNECIMENTO E INSTALAÇÃO. AF\_03/2023 (UN)**

Material	Descrição	SINAPI	UN	Coeficiente	Preço Unitário	Total
00001872	CAIXA DE PASSAGEM, EM PVC, DE 4" X 2", PARA ELETRODUTO FLEXIVEL CORRUGADO	SINAPI	UN	1,00000000	R\$ 1,78	R\$ 1,78
<b>TOTAL Material:</b>						<b>R\$ 1,78</b>

Proponente: PREFEITURA MUNICIPAL DE QUITERIANÓPOLIS	DATA 27/04/2026	PERCENTUAL BDI
OBRA: CONSTRUÇÃO DE 5 (CINCO) CASAS HABITACIONAIS NO MUNICÍPIO DE QUITERIANÓPOLIS-CE	FONTE	29,57%
Local: Rua Sem Denominação Oficial	Seinfra 28.1 / Sinapi 03/2026	ENCARGOS
		84,44%

**COMPOSIÇÕES ANALÍTICAS**

Mão de Obra com Encargos Complementares		FONTE	UNID	COEFICIENTE	PREÇO UNITÁRIO	TOTAL
88247	AUXILIAR DE ELETRICISTA COM ENCARGOS COMPLEMENTARES	SINAPI	H	0,16400000	R\$ 25,64	R\$ 4,20
88264	ELETRICISTA COM ENCARGOS COMPLEMENTARES	SINAPI	H	0,16400000	R\$ 30,12	R\$ 4,93
<b>TOTAL Mão de Obra com Encargos</b>						<b>R\$ 9,13</b>
Serviço		FONTE	UNID	COEFICIENTE	PREÇO UNITÁRIO	TOTAL
88629	ARGAMASSA TRAÇO 1:3 (EM VOLUME DE CIMENTO E AREIA MÉDIA ÚMIDA), PREPARO MANUAL. AF_08/2019	SINAPI	M3	0,00090000	R\$ 726,74	R\$ 0,65
<b>TOTAL Serviço:</b>						<b>R\$ 0,65</b>
<b>VALOR:</b>						<b>11,56</b>

Mão de Obra com Encargos Complementares		FONTE	UNID	COEFICIENTE	PREÇO UNITÁRIO	TOTAL
88247	AUXILIAR DE ELETRICISTA COM ENCARGOS COMPLEMENTARES	SINAPI	H	0,29100000	R\$ 25,64	R\$ 7,46
88264	ELETRICISTA COM ENCARGOS COMPLEMENTARES	SINAPI	H	0,29100000	R\$ 30,12	R\$ 8,76
<b>TOTAL Mão de Obra com Encargos</b>						<b>R\$ 16,22</b>
Serviço		FONTE	UNID	COEFICIENTE	PREÇO UNITÁRIO	TOTAL
88629	ARGAMASSA TRAÇO 1:3 (EM VOLUME DE CIMENTO E AREIA MÉDIA ÚMIDA), PREPARO MANUAL. AF_08/2019	SINAPI	M3	0,00090000	R\$ 726,74	R\$ 0,65
<b>TOTAL Serviço:</b>						<b>R\$ 0,65</b>
<b>VALOR:</b>						<b>18,65</b>

Mão de Obra com Encargos Complementares		FONTE	UNID	COEFICIENTE	PREÇO UNITÁRIO	TOTAL
88247	AUXILIAR DE ELETRICISTA COM ENCARGOS COMPLEMENTARES	SINAPI	H	0,55000000	R\$ 25,64	R\$ 14,10
88264	ELETRICISTA COM ENCARGOS COMPLEMENTARES	SINAPI	H	0,55000000	R\$ 30,12	R\$ 16,56
<b>TOTAL Mão de Obra com Encargos</b>						<b>R\$ 30,66</b>
Serviço		FONTE	UNID	COEFICIENTE	PREÇO UNITÁRIO	TOTAL
88629	ARGAMASSA TRAÇO 1:3 (EM VOLUME DE CIMENTO E AREIA MÉDIA ÚMIDA), PREPARO MANUAL. AF_08/2019	SINAPI	M3	0,00090000	R\$ 726,74	R\$ 0,65
<b>TOTAL Serviço:</b>						<b>R\$ 0,65</b>
<b>VALOR:</b>						<b>33,09</b>

Mão de Obra com Encargos Complementares		FONTE	UNID	COEFICIENTE	PREÇO UNITÁRIO	TOTAL
88247	AUXILIAR DE ELETRICISTA COM ENCARGOS COMPLEMENTARES	SINAPI	H	0,22200000	R\$ 25,64	R\$ 5,69
88264	ELETRICISTA COM ENCARGOS COMPLEMENTARES	SINAPI	H	0,22200000	R\$ 30,12	R\$ 6,68
<b>TOTAL Mão de Obra com Encargos</b>						<b>R\$ 12,37</b>
<b>VALOR:</b>						<b>15,56</b>

Mão de Obra com Encargos Complementares		FONTE	UNID	COEFICIENTE	PREÇO UNITÁRIO	TOTAL
88247	AUXILIAR DE ELETRICISTA COM ENCARGOS COMPLEMENTARES	SINAPI	H	0,02300000	R\$ 25,64	R\$ 0,58
88264	ELETRICISTA COM ENCARGOS COMPLEMENTARES	SINAPI	H	0,02300000	R\$ 30,12	R\$ 0,69
<b>TOTAL Mão de Obra com Encargos</b>						<b>R\$ 1,27</b>
<b>VALOR:</b>						<b>3,31</b>

Mão de Obra com Encargos Complementares		FONTE	UNID	COEFICIENTE	PREÇO UNITÁRIO	TOTAL
88247	AUXILIAR DE ELETRICISTA COM ENCARGOS COMPLEMENTARES	SINAPI	H	0,02300000	R\$ 25,64	R\$ 0,58
88264	ELETRICISTA COM ENCARGOS COMPLEMENTARES	SINAPI	H	0,02300000	R\$ 30,12	R\$ 0,69
<b>TOTAL Mão de Obra com Encargos</b>						<b>R\$ 1,27</b>
<b>VALOR:</b>						<b>3,31</b>

Mão de Obra com Encargos Complementares		FONTE	UNID	COEFICIENTE	PREÇO UNITÁRIO	TOTAL
88247	AUXILIAR DE ELETRICISTA COM ENCARGOS COMPLEMENTARES	SINAPI	H	0,02300000	R\$ 25,64	R\$ 0,58
88264	ELETRICISTA COM ENCARGOS COMPLEMENTARES	SINAPI	H	0,02300000	R\$ 30,12	R\$ 0,69
<b>TOTAL Mão de Obra com Encargos</b>						<b>R\$ 1,27</b>
<b>VALOR:</b>						<b>3,31</b>

Proponente: PREFEITURA MUNICIPAL DE QUITERIANÓPOLIS	DATA 27/04/2026	PERCENTUAL BDI
OBRA: CONSTRUÇÃO DE 5 (CINCO) CASAS HABITACIONAIS NO MUNICÍPIO DE QUITERIANÓPOLIS-CE	FONTE	29,57%
Local: Rua Sem Denominação Oficial	Seinfra 28.1 / Sinapi 03/2026	ENCARGOS
		84,44%

**COMPOSIÇÕES ANALÍTICAS**

Material		FONTE	UNID	COEFICIENTE	PREÇO UNITÁRIO	TOTAL
00001014	CABO DE COBRE, FLEXIVEL, CLASSE 4 OU 5, ISOLACAO EM PVC/A, ANTICHAMA BWF-B, 1 CONDUTOR, 450/750 V, SECAO NOMINAL 2,5 MM2	SINAPI	M	1,24340000	R\$ 2,54	R\$ 3,15
00021127	FITA ISOLANTE ADESIVA ANTICHAMA, USO ATE 750 V, EM ROLO DE 19 MM X 5 M	SINAPI	UN	0,00940000	R\$ 7,40	R\$ 0,06
<b>TOTAL Material:</b>						<b>R\$ 3,21</b>
Mão de Obra com Encargos Complementares		FONTE	UNID	COEFICIENTE	PREÇO UNITÁRIO	TOTAL
88247	AUXILIAR DE ELETRICISTA COM ENCARGOS COMPLEMENTARES	SINAPI	H	0,02900000	R\$ 25,64	R\$ 0,74
88264	ELETRICISTA COM ENCARGOS COMPLEMENTARES	SINAPI	H	0,02900000	R\$ 30,12	R\$ 0,87
<b>TOTAL Mão de Obra com Encargos</b>						<b>R\$ 1,61</b>
<b>VALOR:</b>						<b>4,82</b>

23.3. 91928 CABO DE COBRE FLEXÍVEL ISOLADO, 4 MM², ANTI-CHAMA 450/750 V, PARA CIRCUITOS TERMINAIS - FORNECIMENTO E INSTALAÇÃO. AF_03/2023 (M)						
Material		FONTE	UNID	COEFICIENTE	PREÇO UNITÁRIO	TOTAL
00000981	CABO DE COBRE, FLEXIVEL, CLASSE 4 OU 5, ISOLACAO EM PVC/A, ANTICHAMA BWF-B, 1 CONDUTOR, 450/750 V, SECAO NOMINAL 4 MM2	SINAPI	M	1,24340000	R\$ 4,21	R\$ 5,23
00021127	FITA ISOLANTE ADESIVA ANTICHAMA, USO ATE 750 V, EM ROLO DE 19 MM X 5 M	SINAPI	UN	0,00940000	R\$ 7,40	R\$ 0,06
<b>TOTAL Material:</b>						<b>R\$ 5,29</b>
Mão de Obra com Encargos Complementares		FONTE	UNID	COEFICIENTE	PREÇO UNITÁRIO	TOTAL
88247	AUXILIAR DE ELETRICISTA COM ENCARGOS COMPLEMENTARES	SINAPI	H	0,03900000	R\$ 25,64	R\$ 0,99
88264	ELETRICISTA COM ENCARGOS COMPLEMENTARES	SINAPI	H	0,03900000	R\$ 30,12	R\$ 1,17
<b>TOTAL Mão de Obra com Encargos</b>						<b>R\$ 2,16</b>
<b>VALOR:</b>						<b>7,45</b>

23.4. 101884 CABO DE COBRE ISOLADO, 10 MM², ANTI-CHAMA 450/750 V, INSTALADO EM ELETROCALHA OU PERFILADO - FORNECIMENTO E INSTALAÇÃO. AF_07/2025 (M)						
Material		FONTE	UNID	COEFICIENTE	PREÇO UNITÁRIO	TOTAL
00000980	CABO DE COBRE, FLEXIVEL, CLASSE 4 OU 5, ISOLACAO EM PVC/A, ANTICHAMA BWF-B, 1 CONDUTOR, 450/750 V, SECAO NOMINAL 10 MM2	SINAPI	M	1,02700000	R\$ 11,57	R\$ 11,88
00021127	FITA ISOLANTE ADESIVA ANTICHAMA, USO ATE 750 V, EM ROLO DE 19 MM X 5 M	SINAPI	UN	0,01000000	R\$ 7,40	R\$ 0,07
<b>TOTAL Material:</b>						<b>R\$ 11,95</b>
Mão de Obra com Encargos Complementares		FONTE	UNID	COEFICIENTE	PREÇO UNITÁRIO	TOTAL
88247	AUXILIAR DE ELETRICISTA COM ENCARGOS COMPLEMENTARES	SINAPI	H	0,00362600	R\$ 25,64	R\$ 0,09
88264	ELETRICISTA COM ENCARGOS COMPLEMENTARES	SINAPI	H	0,00362600	R\$ 30,12	R\$ 0,10
<b>TOTAL Mão de Obra com Encargos</b>						<b>R\$ 0,19</b>
<b>VALOR:</b>						<b>12,14</b>

23.5. 101560 CABO DE COBRE FLEXÍVEL ISOLADO, 10 MM², 0,6/1,0 KV, PARA REDE AÉREA DE DISTRIBUIÇÃO DE ENERGIA ELÉTRICA DE BAIXA TENSÃO - FORNECIMENTO E						
Material		FONTE	UNID	COEFICIENTE	PREÇO UNITÁRIO	TOTAL
00001020	CABO DE COBRE, FLEXIVEL, CLASSE 4 OU 5, ISOLACAO EM PVC/A, ANTICHAMA BWF-B, COBERTURA PVC-ST1, ANTICHAMA BWF-B, 1 CONDUTOR, 0,6/1 KV, SECAO NOMINAL 10 MM2	SINAPI	M	1,04010000	R\$ 11,03	R\$ 11,47
<b>TOTAL Material:</b>						<b>R\$ 11,47</b>
Mão de Obra com Encargos Complementares		FONTE	UNID	COEFICIENTE	PREÇO UNITÁRIO	TOTAL
88247	AUXILIAR DE ELETRICISTA COM ENCARGOS COMPLEMENTARES	SINAPI	H	0,00052000	R\$ 25,64	R\$ 0,01
88264	ELETRICISTA COM ENCARGOS COMPLEMENTARES	SINAPI	H	0,00260000	R\$ 30,12	R\$ 0,07
<b>TOTAL Mão de Obra com Encargos</b>						<b>R\$ 0,08</b>
<b>VALOR:</b>						<b>11,55</b>

23.6. 91834 ELETRODUTO FLEXÍVEL CORRUGADO, PVC, DN 25 MM (3/4"), PARA CIRCUITOS TERMINAIS, INSTALADO EM FORRO - FORNECIMENTO E INSTALAÇÃO. AF_03/2023						
Material		FONTE	UNID	COEFICIENTE	PREÇO UNITÁRIO	TOTAL
00002688	ELETRODUTO PVC FLEXIVEL CORRUGADO, COR AMARELA, DE 25 MM	SINAPI	M	1,10000000	R\$ 2,45	R\$ 2,69
<b>TOTAL Material:</b>						<b>R\$ 2,69</b>
Mão de Obra com Encargos Complementares		FONTE	UNID	COEFICIENTE	PREÇO UNITÁRIO	TOTAL
88247	AUXILIAR DE ELETRICISTA COM ENCARGOS COMPLEMENTARES	SINAPI	H	0,09100000	R\$ 25,64	R\$ 2,33
88264	ELETRICISTA COM ENCARGOS COMPLEMENTARES	SINAPI	H	0,09100000	R\$ 30,12	R\$ 2,74
<b>TOTAL Mão de Obra com Encargos</b>						<b>R\$ 5,07</b>
Serviço		FONTE	UNID	COEFICIENTE	PREÇO UNITÁRIO	TOTAL
91170	FIXAÇÃO DE TUBOS HORIZONTAIS DE PVC ÁGUA, PVC ESGOTO, PVC ÁGUA PLUVIAL, CPVC, PPR, COBRE OU AÇO, DIÂMETROS MENORES OU IGUAIS A 40 MM, COM ABRAÇADEIRA METÁLICA RÍGIDA TIPO U PERFIL 1 1/4", FIXADA EM PERFILADO EM LAJE. AF_09/2023_PS	SINAPI	M	1,00000000	R\$ 12,39	R\$ 12,39

Proponente: PREFEITURA MUNICIPAL DE QUITERIANÓPOLIS	DATA 27/04/2026	PERCENTUAL BDI
OBRA: CONSTRUÇÃO DE 5 (CINCO) CASAS HABITACIONAIS NO MUNICÍPIO DE QUITERIANÓPOLIS-CE	FONTE	29,57%
Local: Rua Sem Denominação Oficial	Seinfra 28.1 / Sinapi 03/2026	ENCARGOS
		84,44%

**COMPOSIÇÕES ANALÍTICAS**

TOTAL Serviço:	R\$ 12,39
VALOR:	20,15

**23.7. 91854 ELETRODUTO FLEXÍVEL CORRUGADO, PVC, DN 25 MM (3/4"), PARA CIRCUITOS TERMINAIS, INSTALADO EM PAREDE - FORNECIMENTO E INSTALAÇÃO. AF\_03/2023**

Material	FONTE	UNID	COEFICIENTE	PREÇO UNITÁRIO	TOTAL	
00002688	ELETRODUTO PVC FLEXIVEL CORRUGADO, COR AMARELA, DE 25 MM	SINAPI	M	1,01700000	R\$ 2,45	R\$ 2,49
<b>TOTAL Material:</b>					<b>R\$ 2,49</b>	
Mão de Obra com Encargos Complementares	FONTE	UNID	COEFICIENTE	PREÇO UNITÁRIO	TOTAL	
88247	AUXILIAR DE ELETRICISTA COM ENCARGOS COMPLEMENTARES	SINAPI	H	0,13400000	R\$ 25,64	R\$ 3,43
88264	ELETRICISTA COM ENCARGOS COMPLEMENTARES	SINAPI	H	0,13400000	R\$ 30,12	R\$ 4,03
<b>TOTAL Mão de Obra com Encargos</b>					<b>R\$ 7,46</b>	
<b>VALOR:</b>					<b>9,95</b>	

**23.8. 91845 ELETRODUTO FLEXÍVEL CORRUGADO REFORÇADO, PVC, DN 25 MM (3/4"), PARA CIRCUITOS TERMINAIS, INSTALADO EM LAJE - FORNECIMENTO E INSTALAÇÃO.**

Material	FONTE	UNID	COEFICIENTE	PREÇO UNITÁRIO	TOTAL	
00043132	ARAME RECOZIDO 16 BWG, D = 1,65 MM (0,016 KG/M) OU 18 BWG, D = 1,25 MM (0,01 KG/M)	SINAPI	KG	0,00180000	R\$ 16,67	R\$ 0,03
00039244	ELETRODUTO PVC FLEXIVEL CORRUGADO, REFORCADO, COR LARANJA, DE 25 MM, PARA LAJES E PISOS	SINAPI	M	1,10000000	R\$ 3,73	R\$ 4,10
<b>TOTAL Material:</b>					<b>R\$ 4,13</b>	
Mão de Obra com Encargos Complementares	FONTE	UNID	COEFICIENTE	PREÇO UNITÁRIO	TOTAL	
88247	AUXILIAR DE ELETRICISTA COM ENCARGOS COMPLEMENTARES	SINAPI	H	0,07100000	R\$ 25,64	R\$ 1,82
88264	ELETRICISTA COM ENCARGOS COMPLEMENTARES	SINAPI	H	0,07100000	R\$ 30,12	R\$ 2,13
<b>TOTAL Mão de Obra com Encargos</b>					<b>R\$ 3,95</b>	
<b>VALOR:</b>					<b>8,08</b>	

**23.9. 90447 RASGO LINEAR MANUAL EM ALVENARIA, PARA ELETRODUTOS, DIÂMETROS MENORES OU IGUAIS A 40 MM. AF\_09/2023 (M)**

Mão de Obra com Encargos Complementares	FONTE	UNID	COEFICIENTE	PREÇO UNITÁRIO	TOTAL	
88247	AUXILIAR DE ELETRICISTA COM ENCARGOS COMPLEMENTARES	SINAPI	H	0,06600000	R\$ 25,64	R\$ 1,69
88264	ELETRICISTA COM ENCARGOS COMPLEMENTARES	SINAPI	H	0,23480000	R\$ 30,12	R\$ 7,07
<b>TOTAL Mão de Obra com Encargos</b>					<b>R\$ 8,76</b>	
<b>VALOR:</b>					<b>8,76</b>	

**24.1. 90373 JOELHO 90 GRAUS COM BUCHA DE LATÃO, PVC, SOLDÁVEL, DN 25MM, X 1/2 INSTALADO EM RAMAL OU SUB-RAMAL DE ÁGUA - FORNECIMENTO E INSTALAÇÃO.**

Material	FONTE	UNID	COEFICIENTE	PREÇO UNITÁRIO	TOTAL	
00000122	ADESIVO PLASTICO PARA PVC, FRASCO COM *850* GR	SINAPI	UN	0,00590000	R\$ 60,78	R\$ 0,35
00020147	JOELHO PVC, SOLDAVEL, COM BUCHA DE LATAO, 90 GRAUS, 25 MM X 1/2", PARA AGUA FRIA PREDIAL	SINAPI	UN	1,00000000	R\$ 5,91	R\$ 5,91
00038383	LIXA D'AGUA EM FOLHA, COR PRETA, GRAO 100	SINAPI	UN	0,03150000	R\$ 1,65	R\$ 0,05
00020083	SOLUCAO PREPARADORA / LIMPADORA PARA PVC, FRASCO COM 1000 CM3	SINAPI	UN	0,00700000	R\$ 68,86	R\$ 0,48
<b>TOTAL Material:</b>					<b>R\$ 6,79</b>	
Mão de Obra com Encargos Complementares	FONTE	UNID	COEFICIENTE	PREÇO UNITÁRIO	TOTAL	
88248	AUXILIAR DE ENCANADOR OU BOMBEIRO HIDRÁULICO COM ENCARGOS COMPLEMENTARES	SINAPI	H	0,13120000	R\$ 24,76	R\$ 3,24
88267	ENCANADOR OU BOMBEIRO HIDRÁULICO COM ENCARGOS COMPLEMENTARES	SINAPI	H	0,13120000	R\$ 29,16	R\$ 3,82
<b>TOTAL Mão de Obra com Encargos</b>					<b>R\$ 7,06</b>	
<b>VALOR:</b>					<b>13,85</b>	

**24.2. 89408 JOELHO 90 GRAUS, PVC, SOLDÁVEL, DN 25MM, INSTALADO EM RAMAL DE DISTRIBUIÇÃO DE ÁGUA - FORNECIMENTO E INSTALAÇÃO. AF\_06/2022 (UN)**

Material	FONTE	UNID	COEFICIENTE	PREÇO UNITÁRIO	TOTAL	
00000122	ADESIVO PLASTICO PARA PVC, FRASCO COM *850* GR	SINAPI	UN	0,00710000	R\$ 60,78	R\$ 0,43
00003529	JOELHO PVC, SOLDAVEL, 90 GRAUS, 25 MM, COR MARROM, PARA AGUA FRIA PREDIAL	SINAPI	UN	1,00000000	R\$ 0,80	R\$ 0,80
00038383	LIXA D'AGUA EM FOLHA, COR PRETA, GRAO 100	SINAPI	UN	0,03020000	R\$ 1,65	R\$ 0,04
00020083	SOLUCAO PREPARADORA / LIMPADORA PARA PVC, FRASCO COM 1000 CM3	SINAPI	UN	0,00800000	R\$ 68,86	R\$ 0,55
<b>TOTAL Material:</b>					<b>R\$ 1,82</b>	
Mão de Obra com Encargos Complementares	FONTE	UNID	COEFICIENTE	PREÇO UNITÁRIO	TOTAL	
88248	AUXILIAR DE ENCANADOR OU BOMBEIRO HIDRÁULICO COM ENCARGOS COMPLEMENTARES	SINAPI	H	0,13590000	R\$ 24,76	R\$ 3,36
88267	ENCANADOR OU BOMBEIRO HIDRÁULICO COM ENCARGOS COMPLEMENTARES	SINAPI	H	0,13590000	R\$ 29,16	R\$ 3,96
<b>TOTAL Mão de Obra com Encargos</b>					<b>R\$ 7,32</b>	
<b>VALOR:</b>					<b>9,14</b>	

**24.3. 89395 TE, PVC, SOLDÁVEL, DN 25MM, INSTALADO EM RAMAL OU SUB-RAMAL DE ÁGUA - FORNECIMENTO E INSTALAÇÃO. AF\_06/2022 (UN)**

Proponente: PREFEITURA MUNICIPAL DE QUITERIANÓPOLIS	DATA 27/04/2026	PERCENTUAL BDI
OBRA: CONSTRUÇÃO DE 5 (CINCO) CASAS HABITACIONAIS NO MUNICÍPIO DE QUITERIANÓPOLIS-CE	FONTE	29,57%
Local: Rua Sem Denominação Oficial	Seinfra 28.1 / Sinapi 03/2026	ENCARGOS
		84,44%

**COMPOSIÇÕES ANALÍTICAS**

Material	FONTE	UNID	COEFICIENTE	PREÇO UNITÁRIO	TOTAL	
00000122	ADESIVO PLASTICO PARA PVC, FRASCO COM *850* GR	SINAPI	UN	0,01060000	R\$ 60,78	R\$ 0,64
00038383	LIXA D'AGUA EM FOLHA, COR PRETA, GRAO 100	SINAPI	UN	0,05070000	R\$ 1,65	R\$ 0,08
00020083	SOLUCAO PREPARADORA / LIMPADORA PARA PVC, FRASCO COM 1000 CM3	SINAPI	UN	0,01200000	R\$ 68,86	R\$ 0,82
00007139	TE SOLDAVEL, PVC, 90 GRAUS, 25 MM, PARA AGUA FRIA PREDIAL (NBR 5648)	SINAPI	UN	1,00000000	R\$ 1,33	R\$ 1,33
<b>TOTAL Material:</b>					<b>R\$ 2,87</b>	

Mão de Obra com Encargos Complementares	FONTE	UNID	COEFICIENTE	PREÇO UNITÁRIO	TOTAL	
88248	AUXILIAR DE ENCANADOR OU BOMBEIRO HIDRÁULICO COM ENCARGOS COMPLEMENTARES	SINAPI	H	0,20260000	R\$ 24,76	R\$ 5,01
88267	ENCANADOR OU BOMBEIRO HIDRÁULICO COM ENCARGOS COMPLEMENTARES	SINAPI	H	0,20260000	R\$ 29,16	R\$ 5,90
<b>TOTAL Mão de Obra com Encargos</b>					<b>R\$ 10,91</b>	
<b>VALOR:</b>					<b>13,78</b>	

**24.4. 89383 ADAPTADOR CURTO COM BOLSA E ROSCA PARA REGISTRO, PVC, SOLDÁVEL, DN 25MM X 3/4, INSTALADO EM RAMAL OU SUB-RAMAL DE ÁGUA - FORNECIMENTO**

Material	FONTE	UNID	COEFICIENTE	PREÇO UNITÁRIO	TOTAL	
00000065	ADAPTADOR PVC SOLDAVEL CURTO COM BOLSA E ROSCA, 25 MM X 3/4", PARA AGUA FRIA	SINAPI	UN	1,00000000	R\$ 0,98	R\$ 0,98
00000122	ADESIVO PLASTICO PARA PVC, FRASCO COM *850* GR	SINAPI	UN	0,00590000	R\$ 60,78	R\$ 0,35
00038383	LIXA D'AGUA EM FOLHA, COR PRETA, GRAO 100	SINAPI	UN	0,03150000	R\$ 1,65	R\$ 0,05
00020083	SOLUCAO PREPARADORA / LIMPADORA PARA PVC, FRASCO COM 1000 CM3	SINAPI	UN	0,00700000	R\$ 68,86	R\$ 0,48
<b>TOTAL Material:</b>					<b>R\$ 1,86</b>	

Mão de Obra com Encargos Complementares	FONTE	UNID	COEFICIENTE	PREÇO UNITÁRIO	TOTAL	
88248	AUXILIAR DE ENCANADOR OU BOMBEIRO HIDRÁULICO COM ENCARGOS COMPLEMENTARES	SINAPI	H	0,09440000	R\$ 24,76	R\$ 2,33
88267	ENCANADOR OU BOMBEIRO HIDRÁULICO COM ENCARGOS COMPLEMENTARES	SINAPI	H	0,09440000	R\$ 29,16	R\$ 2,75
<b>TOTAL Mão de Obra com Encargos</b>					<b>R\$ 5,08</b>	
<b>VALOR:</b>					<b>6,94</b>	

**24.5. 89446 TUBO, PVC, SOLDÁVEL, DE 25MM, INSTALADO EM PRUMADA DE ÁGUA - FORNECIMENTO E INSTALAÇÃO. AF\_06/2022 (M)**

Material	FONTE	UNID	COEFICIENTE	PREÇO UNITÁRIO	TOTAL	
00038383	LIXA D'AGUA EM FOLHA, COR PRETA, GRAO 100	SINAPI	UN	0,00450000	R\$ 1,65	R\$ 0,00
00009868	TUBO PVC, SOLDAVEL, DE 25 MM, AGUA FRIA (NBR-5648)	SINAPI	M	1,04930000	R\$ 4,58	R\$ 4,80
<b>TOTAL Material:</b>					<b>R\$ 4,80</b>	

Mão de Obra com Encargos Complementares	FONTE	UNID	COEFICIENTE	PREÇO UNITÁRIO	TOTAL	
88248	AUXILIAR DE ENCANADOR OU BOMBEIRO HIDRÁULICO COM ENCARGOS COMPLEMENTARES	SINAPI	H	0,01950000	R\$ 24,76	R\$ 0,48
88267	ENCANADOR OU BOMBEIRO HIDRÁULICO COM ENCARGOS COMPLEMENTARES	SINAPI	H	0,01950000	R\$ 29,16	R\$ 0,56
<b>TOTAL Mão de Obra com Encargos</b>					<b>R\$ 1,04</b>	
<b>VALOR:</b>					<b>5,84</b>	

**24.6. 89356 TUBO, PVC, SOLDÁVEL, DE 25MM, INSTALADO EM RAMAL OU SUB-RAMAL DE ÁGUA - FORNECIMENTO E INSTALAÇÃO. AF\_06/2022 (M)**

Material	FONTE	UNID	COEFICIENTE	PREÇO UNITÁRIO	TOTAL	
00038383	LIXA D'AGUA EM FOLHA, COR PRETA, GRAO 100	SINAPI	UN	0,08860000	R\$ 1,65	R\$ 0,14
00009868	TUBO PVC, SOLDAVEL, DE 25 MM, AGUA FRIA (NBR-5648)	SINAPI	M	1,04930000	R\$ 4,58	R\$ 4,80
<b>TOTAL Material:</b>					<b>R\$ 4,94</b>	

Mão de Obra com Encargos Complementares	FONTE	UNID	COEFICIENTE	PREÇO UNITÁRIO	TOTAL	
88248	AUXILIAR DE ENCANADOR OU BOMBEIRO HIDRÁULICO COM ENCARGOS COMPLEMENTARES	SINAPI	H	0,38000000	R\$ 24,76	R\$ 9,40
88267	ENCANADOR OU BOMBEIRO HIDRÁULICO COM ENCARGOS COMPLEMENTARES	SINAPI	H	0,38000000	R\$ 29,16	R\$ 11,08
<b>TOTAL Mão de Obra com Encargos</b>					<b>R\$ 20,48</b>	
<b>VALOR:</b>					<b>25,42</b>	

**24.7. CPU-01 FORNECIMENTO E INSTALAÇÃO DE PRESSURIZADOR ACOPLADO AO CHUVEIRO (TENSÃO: 220V - PRESSÃO MINIMA: 0,7MCA / PRESSÃO MÁXIMA: 2,5MCA -**

Material	FONTE	UNID	COEFICIENTE	PREÇO UNITÁRIO	TOTAL	
CPU-01	FORNECIMENTO E INSTALAÇÃO DE PRESSURIZADOR ACOPLADO AO CHUVEIRO (TENSÃO: 220V - PRESSÃO MINIMA: 0,7MCA / PRESSÃO MÁXIMA: 2,5MCA - ENTRADA 1/2" / SAÍDA 1/2")	PRÓPRIA	UN	1,00000000	R\$ 293,72	R\$ 293,72
<b>TOTAL Geral:</b>					<b>R\$ 293,72</b>	
<b>VALOR:</b>					<b>293,72</b>	

**25.1. 89985 REGISTRO DE PRESSÃO BRUTO, LATÃO, ROSCAVEL, 3/4", COM ACABAMENTO E CANOPLA CROMADOS - FORNECIMENTO E INSTALAÇÃO. AF\_08/2021 (UN)**

Material	FONTE	UNID	COEFICIENTE	PREÇO UNITÁRIO	TOTAL

Proponente: PREFEITURA MUNICIPAL DE QUITERIANÓPOLIS	DATA 27/04/2026	PERCENTUAL BDI
OBRA: CONSTRUÇÃO DE 5 (CINCO) CASAS HABITACIONAIS NO MUNICÍPIO DE QUITERIANÓPOLIS-CE	FONTE	29,57%
Local: Rua Sem Denominação Oficial	Seinfra 28.1 / Sinapi 03/2026	ENCARGOS
		84,44%

**COMPOSIÇÕES ANALÍTICAS**

00003148	FITA VEDA ROSCA, EM PTFE, ROLO DE 18 MM X 50 M (L X C)	SINAPI	UN	0,01060000	R\$ 18,55	R\$ 0,19
00006024	REGISTRO PRESSAO COM ACABAMENTO E CANOPLA CROMADA, SIMPLES, BITOLA 3/4"	SINAPI	UN	1,00000000	R\$ 79,70	R\$ 79,70

**TOTAL Material: R\$ 79,89**

Mão de Obra com Encargos Complementares	FONTE	UNID	COEFICIENTE	PREÇO UNITÁRIO	TOTAL	
88248	AUXILIAR DE ENCANADOR OU BOMBEIRO HIDRÁULICO COM ENCARGOS COMPLEMENTARES	SINAPI	H	0,22120000	R\$ 24,76	R\$ 5,47
88267	ENCANADOR OU BOMBEIRO HIDRÁULICO COM ENCARGOS COMPLEMENTARES	SINAPI	H	0,22120000	R\$ 29,16	R\$ 6,45
<b>TOTAL Mão de Obra com Encargos</b>					<b>R\$ 11,92</b>	
<b>VALOR:</b>					<b>91,81</b>	

**25.2. 89987 REGISTRO DE GAVETA BRUTO, LATÃO, ROSCÁVEL, 3/4", COM ACABAMENTO E CANOPLA CROMADOS - FORNECIMENTO E INSTALAÇÃO. AF\_08/2021 (UN)**

Material	FONTE	UNID	COEFICIENTE	PREÇO UNITÁRIO	TOTAL	
00003148	FITA VEDA ROSCA, EM PTFE, ROLO DE 18 MM X 50 M (L X C)	SINAPI	UN	0,01060000	R\$ 18,55	R\$ 0,19
00006005	REGISTRO GAVETA COM ACABAMENTO E CANOPLA CROMADOS, SIMPLES, BITOLA 3/4"	SINAPI	UN	1,00000000	R\$ 84,50	R\$ 84,50

**TOTAL Material: R\$ 84,69**

Mão de Obra com Encargos Complementares	FONTE	UNID	COEFICIENTE	PREÇO UNITÁRIO	TOTAL	
88248	AUXILIAR DE ENCANADOR OU BOMBEIRO HIDRÁULICO COM ENCARGOS COMPLEMENTARES	SINAPI	H	0,22120000	R\$ 24,76	R\$ 5,47
88267	ENCANADOR OU BOMBEIRO HIDRÁULICO COM ENCARGOS COMPLEMENTARES	SINAPI	H	0,22120000	R\$ 29,16	R\$ 6,45
<b>TOTAL Mão de Obra com Encargos</b>					<b>R\$ 11,92</b>	
<b>VALOR:</b>					<b>96,61</b>	

**25.3. 94490 REGISTRO DE ESFERA, PVC, SOLDÁVEL, COM VOLANTE, DN 32 MM - FORNECIMENTO E INSTALAÇÃO. AF\_08/2021 (UN)**

Material	FONTE	UNID	COEFICIENTE	PREÇO UNITÁRIO	TOTAL	
00020080	ADESIVO PLASTICO PARA PVC, FRASCO COM 175 GR	SINAPI	UN	0,04000000	R\$ 19,84	R\$ 0,79
00038383	LIXA D'AGUA EM FOLHA, COR PRETA, GRAO 100	SINAPI	UN	0,00800000	R\$ 1,65	R\$ 0,01
00011675	REGISTRO DE ESFERA, PVC, COM VOLANTE, VS, SOLDAVEL, DN 32 MM, COM CORPO DIVIDIDO	SINAPI	UN	1,00000000	R\$ 30,48	R\$ 30,48
00020083	SOLUCAO PREPARADORA / LIMPADORA PARA PVC, FRASCO COM 1000 CM3	SINAPI	UN	0,00950000	R\$ 68,86	R\$ 0,65

**TOTAL Material: R\$ 31,93**

Mão de Obra com Encargos Complementares	FONTE	UNID	COEFICIENTE	PREÇO UNITÁRIO	TOTAL	
88248	AUXILIAR DE ENCANADOR OU BOMBEIRO HIDRÁULICO COM ENCARGOS COMPLEMENTARES	SINAPI	H	0,07950000	R\$ 24,76	R\$ 1,96
88267	ENCANADOR OU BOMBEIRO HIDRÁULICO COM ENCARGOS COMPLEMENTARES	SINAPI	H	0,07950000	R\$ 29,16	R\$ 2,31
<b>TOTAL Mão de Obra com Encargos</b>					<b>R\$ 4,27</b>	
<b>VALOR:</b>					<b>36,20</b>	

**25.4. 86885 ENGATE FLEXÍVEL EM PLÁSTICO BRANCO, 1/2" X 40CM - FORNECIMENTO E INSTALAÇÃO. AF\_02/2026 (UN)**

Material	FONTE	UNID	COEFICIENTE	PREÇO UNITÁRIO	TOTAL	
00011681	ENGATE/RABICHO FLEXIVEL PLASTICO (PVC OU ABS) BRANCO 1/2" X 40 CM	SINAPI	UN	1,00000000	R\$ 7,24	R\$ 7,24
00003146	FITA VEDA ROSCA, EM PTFE, ROLO DE 18 MM X 10 M (L X C)	SINAPI	UN	0,02100000	R\$ 4,72	R\$ 0,09

**TOTAL Material: R\$ 7,33**

Mão de Obra com Encargos Complementares	FONTE	UNID	COEFICIENTE	PREÇO UNITÁRIO	TOTAL	
88267	ENCANADOR OU BOMBEIRO HIDRÁULICO COM ENCARGOS COMPLEMENTARES	SINAPI	H	0,15033540	R\$ 29,16	R\$ 4,38
88316	SERVENTE COM ENCARGOS COMPLEMENTARES	SINAPI	H	0,05770450	R\$ 23,99	R\$ 1,38
<b>TOTAL Mão de Obra com Encargos</b>					<b>R\$ 5,76</b>	
<b>VALOR:</b>					<b>13,09</b>	

**26.1. 97741 KIT CAVALETE PARA MEDIÇÃO DE ÁGUA - ENTRADA INDIVIDUALIZADA, EM PVC 25 MM (3/4"), PARA 1 MEDIDOR - FORNECIMENTO E INSTALAÇÃO (EXCLUSIVE)**

Material	FONTE	UNID	COEFICIENTE	PREÇO UNITÁRIO	TOTAL	
00000065	ADAPTADOR PVC SOLDAVEL CURTO COM BOLSA E ROSCA, 25 MM X 3/4", PARA AGUA FRIA	SINAPI	UN	2,00000000	R\$ 0,98	R\$ 1,96
00000122	ADESIVO PLASTICO PARA PVC, FRASCO COM *850* GR	SINAPI	UN	0,07290000	R\$ 60,78	R\$ 4,43
00000813	BUCHA DE REDUCAO DE PVC, SOLDAVEL, LONGA, COM 50 X 25 MM, PARA AGUA FRIA PREDIAL	SINAPI	UN	1,00000000	R\$ 4,68	R\$ 4,68
00003148	FITA VEDA ROSCA, EM PTFE, ROLO DE 18 MM X 50 M (L X C)	SINAPI	UN	0,01320000	R\$ 18,55	R\$ 0,24
00003529	JOELHO PVC, SOLDAVEL, 90 GRAUS, 25 MM, COR MARROM, PARA AGUA FRIA PREDIAL	SINAPI	UN	2,00000000	R\$ 0,80	R\$ 1,60
00003540	JOELHO PVC, SOLDAVEL, 90 GRAUS, 50 MM, COR MARROM, PARA AGUA FRIA PREDIAL	SINAPI	UN	2,00000000	R\$ 5,51	R\$ 11,02
00038383	LIXA D'AGUA EM FOLHA, COR PRETA, GRAO 100	SINAPI	UN	0,16810000	R\$ 1,65	R\$ 0,27
00006016	REGISTRO GAVETA BRUTO EM LATAO FORJADO, BITOLA 3/4"	SINAPI	UN	1,00000000	R\$ 34,63	R\$ 34,63

Proponente: PREFEITURA MUNICIPAL DE QUITERIANÓPOLIS	DATA 27/04/2026	PERCENTUAL BDI
OBRA: CONSTRUÇÃO DE 5 (CINCO) CASAS HABITACIONAIS NO MUNICÍPIO DE QUITERIANÓPOLIS-CE	FONTE	29,57%
Local: Rua Sem Denominação Oficial	Seinfra 28.1 / Sinapi 03/2026	ENCARGOS
		84,44%

**COMPOSIÇÕES ANALÍTICAS**

Material	DESCRIÇÃO	FONTE	UNID	COEFICIENTE	PREÇO UNITÁRIO	TOTAL
00020083	SOLUCAO PREPARADORA / LIMPADORA PARA PVC, FRASCO COM 1000 CM3	SINAPI	UN	0,09100000	R\$ 68,86	R\$ 6,26
00009868	TUBO PVC, SOLDAVEL, DE 25 MM, AGUA FRIA (NBR-5648)	SINAPI	M	2,99050000	R\$ 4,58	R\$ 13,69
00009875	TUBO PVC, SOLDAVEL, DE 50 MM, AGUA FRIA (NBR-5648)	SINAPI	M	0,94440000	R\$ 17,02	R\$ 16,07
<b>TOTAL Material:</b>						<b>R\$ 94,85</b>

Mão de Obra com Encargos Complementares	FONTE	UNID	COEFICIENTE	PREÇO UNITÁRIO	TOTAL	
88248	AUXILIAR DE ENCANADOR OU BOMBEIRO HIDRÁULICO COM ENCARGOS COMPLEMENTARES	SINAPI	H	1,52650000	R\$ 24,76	R\$ 37,79
88267	ENCANADOR OU BOMBEIRO HIDRÁULICO COM ENCARGOS COMPLEMENTARES	SINAPI	H	1,52650000	R\$ 29,16	R\$ 44,51
<b>TOTAL Mão de Obra com Encargos</b>					<b>R\$ 82,30</b>	
<b>VALOR:</b>					<b>177,15</b>	

**26.2. 95673 HIDRÔMETRO DN 1/2", 1,5 M3/H - FORNECIMENTO E INSTALAÇÃO. AF\_03/2024 (UN)**

Material	DESCRIÇÃO	FONTE	UNID	COEFICIENTE	PREÇO UNITÁRIO	TOTAL
00003148	FITA VEDA ROSCA, EM PTFE, ROLO DE 18 MM X 50 M (L X C)	SINAPI	UN	0,01060000	R\$ 18,55	R\$ 0,19
00012769	HIDROMETRO UNIJATO / MEDIDOR DE AGUA, DN 1/2", VAZAO MAXIMA DE 1,5 M3/H, PARA AGUA POTAVEL FRIA, RELOJOARIA PLANA, CLASSE B, HORIZONTAL (SEM CONEXOES)	SINAPI	UN	1,00000000	R\$ 110,00	R\$ 110,00
<b>TOTAL Material:</b>						<b>R\$ 110,19</b>

Mão de Obra com Encargos Complementares	FONTE	UNID	COEFICIENTE	PREÇO UNITÁRIO	TOTAL	
88248	AUXILIAR DE ENCANADOR OU BOMBEIRO HIDRÁULICO COM ENCARGOS COMPLEMENTARES	SINAPI	H	0,43150000	R\$ 24,76	R\$ 10,68
88267	ENCANADOR OU BOMBEIRO HIDRÁULICO COM ENCARGOS COMPLEMENTARES	SINAPI	H	0,43150000	R\$ 29,16	R\$ 12,58
<b>TOTAL Mão de Obra com Encargos</b>					<b>R\$ 23,26</b>	
<b>VALOR:</b>					<b>133,45</b>	

**26.3. 89353 REGISTRO DE GAVETA BRUTO, LATÃO, ROSCÁVEL, 3/4" - FORNECIMENTO E INSTALAÇÃO. AF\_08/2021 (UN)**

Material	DESCRIÇÃO	FONTE	UNID	COEFICIENTE	PREÇO UNITÁRIO	TOTAL
00003148	FITA VEDA ROSCA, EM PTFE, ROLO DE 18 MM X 50 M (L X C)	SINAPI	UN	0,01060000	R\$ 18,55	R\$ 0,19
00006016	REGISTRO GAVETA BRUTO EM LATAO FORJADO, BITOLA 3/4"	SINAPI	UN	1,00000000	R\$ 34,63	R\$ 34,63
<b>TOTAL Material:</b>						<b>R\$ 34,82</b>

Mão de Obra com Encargos Complementares	FONTE	UNID	COEFICIENTE	PREÇO UNITÁRIO	TOTAL	
88248	AUXILIAR DE ENCANADOR OU BOMBEIRO HIDRÁULICO COM ENCARGOS COMPLEMENTARES	SINAPI	H	0,11020000	R\$ 24,76	R\$ 2,72
88267	ENCANADOR OU BOMBEIRO HIDRÁULICO COM ENCARGOS COMPLEMENTARES	SINAPI	H	0,11020000	R\$ 29,16	R\$ 3,21
<b>TOTAL Mão de Obra com Encargos</b>					<b>R\$ 5,93</b>	
<b>VALOR:</b>					<b>40,75</b>	

**26.4. 89402 TUBO, PVC, SOLDÁVEL, DE 25MM, INSTALADO EM RAMAL DE DISTRIBUIÇÃO DE ÁGUA - FORNECIMENTO E INSTALAÇÃO. AF\_06/2022 (M)**

Material	DESCRIÇÃO	FONTE	UNID	COEFICIENTE	PREÇO UNITÁRIO	TOTAL
00038383	LIXA D'AGUA EM FOLHA, COR PRETA, GRAO 100	SINAPI	UN	0,03700000	R\$ 1,65	R\$ 0,06
00009868	TUBO PVC, SOLDAVEL, DE 25 MM, AGUA FRIA (NBR-5648)	SINAPI	M	1,04930000	R\$ 4,58	R\$ 4,80
<b>TOTAL Material:</b>						<b>R\$ 4,86</b>

Mão de Obra com Encargos Complementares	FONTE	UNID	COEFICIENTE	PREÇO UNITÁRIO	TOTAL	
88248	AUXILIAR DE ENCANADOR OU BOMBEIRO HIDRÁULICO COM ENCARGOS COMPLEMENTARES	SINAPI	H	0,15860000	R\$ 24,76	R\$ 3,92
88267	ENCANADOR OU BOMBEIRO HIDRÁULICO COM ENCARGOS COMPLEMENTARES	SINAPI	H	0,15860000	R\$ 29,16	R\$ 4,62
<b>TOTAL Mão de Obra com Encargos</b>					<b>R\$ 8,54</b>	
<b>VALOR:</b>					<b>13,40</b>	

**26.5. 89446 TUBO, PVC, SOLDÁVEL, DE 25MM, INSTALADO EM PRUMADA DE ÁGUA - FORNECIMENTO E INSTALAÇÃO. AF\_06/2022 (M)**

Material	DESCRIÇÃO	FONTE	UNID	COEFICIENTE	PREÇO UNITÁRIO	TOTAL
00038383	LIXA D'AGUA EM FOLHA, COR PRETA, GRAO 100	SINAPI	UN	0,00450000	R\$ 1,65	R\$ 0,00
00009868	TUBO PVC, SOLDAVEL, DE 25 MM, AGUA FRIA (NBR-5648)	SINAPI	M	1,04930000	R\$ 4,58	R\$ 4,80
<b>TOTAL Material:</b>						<b>R\$ 4,80</b>

Mão de Obra com Encargos Complementares	FONTE	UNID	COEFICIENTE	PREÇO UNITÁRIO	TOTAL	
88248	AUXILIAR DE ENCANADOR OU BOMBEIRO HIDRÁULICO COM ENCARGOS COMPLEMENTARES	SINAPI	H	0,01950000	R\$ 24,76	R\$ 0,48
88267	ENCANADOR OU BOMBEIRO HIDRÁULICO COM ENCARGOS COMPLEMENTARES	SINAPI	H	0,01950000	R\$ 29,16	R\$ 0,56
<b>TOTAL Mão de Obra com Encargos</b>					<b>R\$ 1,04</b>	
<b>VALOR:</b>					<b>5,84</b>	

**26.6. 89408 JOELHO 90 GRAUS, PVC, SOLDÁVEL, DN 25MM, INSTALADO EM RAMAL DE DISTRIBUIÇÃO DE ÁGUA - FORNECIMENTO E INSTALAÇÃO. AF\_06/2022 (UN)**

Material	DESCRIÇÃO	FONTE	UNID	COEFICIENTE	PREÇO UNITÁRIO	TOTAL

<b>Proponente: PREFEITURA MUNICIPAL DE QUITERIANÓPOLIS</b>		DATA 27/04/2026	<b>PERCENTUAL BDI</b>
<b>OBRA: CONSTRUÇÃO DE 5 (CINCO) CASAS HABITACIONAIS NO MUNICÍPIO DE QUITERIANÓPOLIS-CE</b>		<b>FONTE</b>	<b>29,57%</b>
Local: Rua Sem Denominação Oficial		Seinfra 28.1 / Sinapi 03/2026	<b>ENCARGOS</b>
			<b>84,44%</b>

**COMPOSIÇÕES ANALÍTICAS**

Material	Descrição	FONTE	UNID	COEFICIENTE	PREÇO UNITÁRIO	TOTAL
00000122	ADESIVO PLASTICO PARA PVC, FRASCO COM *850* GR	SINAPI	UN	0,00710000	R\$ 60,78	R\$ 0,43
00003529	JOELHO PVC, SOLDÁVEL, 90 GRAUS, 25 MM, COR MARROM, PARA AGUA FRIA PREDIAL	SINAPI	UN	1,00000000	R\$ 0,80	R\$ 0,80
00038383	LIXA D'AGUA EM FOLHA, COR PRETA, GRAO 100	SINAPI	UN	0,03020000	R\$ 1,65	R\$ 0,04
00020083	SOLUCAO PREPARADORA / LIMPADORA PARA PVC, FRASCO COM 1000 CM3	SINAPI	UN	0,00800000	R\$ 68,86	R\$ 0,55
<b>TOTAL Material:</b>						<b>R\$ 1,82</b>

Mão de Obra com Encargos Complementares	FONTE	UNID	COEFICIENTE	PREÇO UNITÁRIO	TOTAL	
88248	AUXILIAR DE ENCANADOR OU BOMBEIRO HIDRÁULICO COM ENCARGOS COMPLEMENTARES	SINAPI	H	0,13590000	R\$ 24,76	R\$ 3,36
88267	ENCANADOR OU BOMBEIRO HIDRÁULICO COM ENCARGOS COMPLEMENTARES	SINAPI	H	0,13590000	R\$ 29,16	R\$ 3,96
<b>TOTAL Mão de Obra com Encargos</b>					<b>R\$ 7,32</b>	
<b>VALOR:</b>					<b>9,14</b>	

<b>26.7. 89440 TE, PVC, SOLDÁVEL, DN 25MM, INSTALADO EM RAMAL DE DISTRIBUIÇÃO DE ÁGUA - FORNECIMENTO E INSTALAÇÃO. AF_06/2022 (UN)</b>						
Material	Descrição	FONTE	UNID	COEFICIENTE	PREÇO UNITÁRIO	TOTAL
00000122	ADESIVO PLASTICO PARA PVC, FRASCO COM *850* GR	SINAPI	UN	0,01060000	R\$ 60,78	R\$ 0,64
00038383	LIXA D'AGUA EM FOLHA, COR PRETA, GRAO 100	SINAPI	UN	0,04530000	R\$ 1,65	R\$ 0,07
00020083	SOLUCAO PREPARADORA / LIMPADORA PARA PVC, FRASCO COM 1000 CM3	SINAPI	UN	0,01200000	R\$ 68,86	R\$ 0,82
00007139	TE SOLDÁVEL, PVC, 90 GRAUS, 25 MM, PARA AGUA FRIA PREDIAL (NBR 5648)	SINAPI	UN	1,00000000	R\$ 1,33	R\$ 1,33
<b>TOTAL Material:</b>						<b>R\$ 2,86</b>

Mão de Obra com Encargos Complementares	FONTE	UNID	COEFICIENTE	PREÇO UNITÁRIO	TOTAL	
88248	AUXILIAR DE ENCANADOR OU BOMBEIRO HIDRÁULICO COM ENCARGOS COMPLEMENTARES	SINAPI	H	0,18120000	R\$ 24,76	R\$ 4,48
88267	ENCANADOR OU BOMBEIRO HIDRÁULICO COM ENCARGOS COMPLEMENTARES	SINAPI	H	0,18120000	R\$ 29,16	R\$ 5,28
<b>TOTAL Mão de Obra com Encargos</b>					<b>R\$ 9,76</b>	
<b>VALOR:</b>					<b>12,62</b>	

<b>27.1. 102605 CAIXA D'ÁGUA EM POLIETILENO, 500 LITROS - FORNECIMENTO E INSTALAÇÃO. AF_06/2021 (UN)</b>						
Material	Descrição	FONTE	UNID	COEFICIENTE	PREÇO UNITÁRIO	TOTAL
00034637	CAIXA D'AGUA / RESERVATORIO EM POLIETILENO, 500 LITROS, COM TAMPA	SINAPI	UN	1,00000000	R\$ 302,31	R\$ 302,31
<b>TOTAL Material:</b>						<b>R\$ 302,31</b>

Mão de Obra com Encargos Complementares	FONTE	UNID	COEFICIENTE	PREÇO UNITÁRIO	TOTAL	
88248	AUXILIAR DE ENCANADOR OU BOMBEIRO HIDRÁULICO COM ENCARGOS COMPLEMENTARES	SINAPI	H	0,10520000	R\$ 24,76	R\$ 2,60
88267	ENCANADOR OU BOMBEIRO HIDRÁULICO COM ENCARGOS COMPLEMENTARES	SINAPI	H	0,10520000	R\$ 29,16	R\$ 3,06
<b>TOTAL Mão de Obra com Encargos</b>					<b>R\$ 5,66</b>	
<b>VALOR:</b>					<b>307,97</b>	

<b>27.2. 102591 FURO EM CAIXA D'ÁGUA COM ESPESSURA DE 2 ATÉ 5 MM E DIÂMETRO DE 25 MM. AF_06/2021 (UN)</b>						
Mão de Obra com Encargos Complementares	FONTE	UNID	COEFICIENTE	PREÇO UNITÁRIO	TOTAL	
88248	AUXILIAR DE ENCANADOR OU BOMBEIRO HIDRÁULICO COM ENCARGOS COMPLEMENTARES	SINAPI	H	0,08570000	R\$ 24,76	R\$ 2,12
88267	ENCANADOR OU BOMBEIRO HIDRÁULICO COM ENCARGOS COMPLEMENTARES	SINAPI	H	0,08570000	R\$ 29,16	R\$ 2,49
<b>TOTAL Mão de Obra com Encargos</b>					<b>R\$ 4,61</b>	
<b>VALOR:</b>					<b>4,61</b>	

<b>27.3. 102593 FURO EM CAIXA D'ÁGUA COM ESPESSURA DE 2 ATÉ 5 MM E DIÂMETRO DE 32 MM. AF_06/2021 (UN)</b>						
Mão de Obra com Encargos Complementares	FONTE	UNID	COEFICIENTE	PREÇO UNITÁRIO	TOTAL	
88248	AUXILIAR DE ENCANADOR OU BOMBEIRO HIDRÁULICO COM ENCARGOS COMPLEMENTARES	SINAPI	H	0,09670000	R\$ 24,76	R\$ 2,39
88267	ENCANADOR OU BOMBEIRO HIDRÁULICO COM ENCARGOS COMPLEMENTARES	SINAPI	H	0,09670000	R\$ 29,16	R\$ 2,81
<b>TOTAL Mão de Obra com Encargos</b>					<b>R\$ 5,20</b>	
<b>VALOR:</b>					<b>5,20</b>	

<b>27.4. 94703 ADAPTADOR COM FLANGE E ANEL DE VEDAÇÃO, PVC, SOLDÁVEL, DN 25 MM X 3/4", INSTALADO EM RESERVAÇÃO PREDIAL DE ÁGUA - FORNECIMENTO E</b>						
Material	Descrição	FONTE	UNID	COEFICIENTE	PREÇO UNITÁRIO	TOTAL
00000096	ADAPTADOR PVC SOLDÁVEL, COM FLANGE E ANEL DE VEDACAO, 25 MM X 3/4", PARA CAIXA D'AGUA	SINAPI	UN	1,00000000	R\$ 13,59	R\$ 13,59
00000122	ADESIVO PLASTICO PARA PVC, FRASCO COM *850* GR	SINAPI	UN	0,00350000	R\$ 60,78	R\$ 0,21
00020083	SOLUCAO PREPARADORA / LIMPADORA PARA PVC, FRASCO COM 1000 CM3	SINAPI	UN	0,00400000	R\$ 68,86	R\$ 0,27
<b>TOTAL Material:</b>						<b>R\$ 14,07</b>

Proponente: PREFEITURA MUNICIPAL DE QUITERIANÓPOLIS	DATA 27/04/2026	PERCENTUAL BDI
OBRA: CONSTRUÇÃO DE 5 (CINCO) CASAS HABITACIONAIS NO MUNICÍPIO DE QUITERIANÓPOLIS-CE	FONTE	29,57%
Local: Rua Sem Denominação Oficial	Seinfra 28.1 / Sinapi 03/2026	ENCARGOS
		84,44%

**COMPOSIÇÕES ANALÍTICAS**

Mão de Obra com Encargos Complementares	FONTE	UNID	COEFICIENTE	PREÇO UNITÁRIO	TOTAL
88248 AUXILIAR DE ENCANADOR OU BOMBEIRO HIDRÁULICO COM ENCARGOS COMPLEMENTARES	SINAPI	H	0,13380000	R\$ 24,76	R\$ 3,31
88267 ENCANADOR OU BOMBEIRO HIDRÁULICO COM ENCARGOS COMPLEMENTARES	SINAPI	H	0,13380000	R\$ 29,16	R\$ 3,90
<b>TOTAL Mão de Obra com Encargos</b>					<b>R\$ 7,21</b>
<b>VALOR:</b>					<b>21,28</b>

Material	FONTE	UNID	COEFICIENTE	PREÇO UNITÁRIO	TOTAL
00000097 ADAPTADOR PVC SOLDAVEL, COM FLANGE E ANEL DE VEDACAO, 32 MM X 1", PARA CAIXA D'AGUA	SINAPI	UN	1,00000000	R\$ 20,44	R\$ 20,44
00000122 ADESIVO PLASTICO PARA PVC, FRASCO COM *850* GR	SINAPI	UN	0,00470000	R\$ 60,78	R\$ 0,28
00020083 SOLUCAO PREPARADORA / LIMPADORA PARA PVC, FRASCO COM 1000 CM3	SINAPI	UN	0,00550000	R\$ 68,86	R\$ 0,37
<b>TOTAL Material:</b>					<b>R\$ 21,09</b>

Mão de Obra com Encargos Complementares	FONTE	UNID	COEFICIENTE	PREÇO UNITÁRIO	TOTAL
88248 AUXILIAR DE ENCANADOR OU BOMBEIRO HIDRÁULICO COM ENCARGOS COMPLEMENTARES	SINAPI	H	0,13750000	R\$ 24,76	R\$ 3,40
88267 ENCANADOR OU BOMBEIRO HIDRÁULICO COM ENCARGOS COMPLEMENTARES	SINAPI	H	0,13750000	R\$ 29,16	R\$ 4,00
<b>TOTAL Mão de Obra com Encargos</b>					<b>R\$ 7,40</b>
<b>VALOR:</b>					<b>28,49</b>

Material	FONTE	UNID	COEFICIENTE	PREÇO UNITÁRIO	TOTAL
00003148 FITA VEDA ROSCA, EM PTFE, ROLO DE 18 MM X 50 M (L X C)	SINAPI	UN	0,00530000	R\$ 18,55	R\$ 0,09
00011830 TORNEIRA DE BOIA CONVENCIONAL PARA CAIXA D'AGUA, AGUA FRIA, 3/4", COM HASTE E TORNEIRA METALICOS E BALAO PLASTICO	SINAPI	UN	1,00000000	R\$ 34,46	R\$ 34,46
<b>TOTAL Material:</b>					<b>R\$ 34,55</b>

Mão de Obra com Encargos Complementares	FONTE	UNID	COEFICIENTE	PREÇO UNITÁRIO	TOTAL
88248 AUXILIAR DE ENCANADOR OU BOMBEIRO HIDRÁULICO COM ENCARGOS COMPLEMENTARES	SINAPI	H	0,19040000	R\$ 24,76	R\$ 4,71
88267 ENCANADOR OU BOMBEIRO HIDRÁULICO COM ENCARGOS COMPLEMENTARES	SINAPI	H	0,19040000	R\$ 29,16	R\$ 5,55
<b>TOTAL Mão de Obra com Encargos</b>					<b>R\$ 10,26</b>
<b>VALOR:</b>					<b>44,81</b>

Material	FONTE	UNID	COEFICIENTE	PREÇO UNITÁRIO	TOTAL
00000122 ADESIVO PLASTICO PARA PVC, FRASCO COM *850* GR	SINAPI	UN	0,00710000	R\$ 60,78	R\$ 0,43
00003529 JOELHO PVC, SOLDAVEL, 90 GRAUS, 25 MM, COR MARROM, PARA AGUA FRIA PREDIAL	SINAPI	UN	1,00000000	R\$ 0,80	R\$ 0,80
00038383 LIXA D'AGUA EM FOLHA, COR PRETA, GRAO 100	SINAPI	UN	0,03020000	R\$ 1,65	R\$ 0,04
00020083 SOLUCAO PREPARADORA / LIMPADORA PARA PVC, FRASCO COM 1000 CM3	SINAPI	UN	0,00800000	R\$ 68,86	R\$ 0,55
<b>TOTAL Material:</b>					<b>R\$ 1,82</b>

Mão de Obra com Encargos Complementares	FONTE	UNID	COEFICIENTE	PREÇO UNITÁRIO	TOTAL
88248 AUXILIAR DE ENCANADOR OU BOMBEIRO HIDRÁULICO COM ENCARGOS COMPLEMENTARES	SINAPI	H	0,13590000	R\$ 24,76	R\$ 3,36
88267 ENCANADOR OU BOMBEIRO HIDRÁULICO COM ENCARGOS COMPLEMENTARES	SINAPI	H	0,13590000	R\$ 29,16	R\$ 3,96
<b>TOTAL Mão de Obra com Encargos</b>					<b>R\$ 7,32</b>
<b>VALOR:</b>					<b>9,14</b>

Material	FONTE	UNID	COEFICIENTE	PREÇO UNITÁRIO	TOTAL
00000122 ADESIVO PLASTICO PARA PVC, FRASCO COM *850* GR	SINAPI	UN	0,00940000	R\$ 60,78	R\$ 0,57
00003536 JOELHO PVC, SOLDAVEL, 90 GRAUS, 32 MM, COR MARROM, PARA AGUA FRIA PREDIAL	SINAPI	UN	1,00000000	R\$ 2,67	R\$ 2,67
00038383 LIXA D'AGUA EM FOLHA, COR PRETA, GRAO 100	SINAPI	UN	0,03600000	R\$ 1,65	R\$ 0,05
00020083 SOLUCAO PREPARADORA / LIMPADORA PARA PVC, FRASCO COM 1000 CM3	SINAPI	UN	0,01100000	R\$ 68,86	R\$ 0,75
<b>TOTAL Material:</b>					<b>R\$ 4,04</b>

Mão de Obra com Encargos Complementares	FONTE	UNID	COEFICIENTE	PREÇO UNITÁRIO	TOTAL
88248 AUXILIAR DE ENCANADOR OU BOMBEIRO HIDRÁULICO COM ENCARGOS COMPLEMENTARES	SINAPI	H	0,16210000	R\$ 24,76	R\$ 4,01
88267 ENCANADOR OU BOMBEIRO HIDRÁULICO COM ENCARGOS COMPLEMENTARES	SINAPI	H	0,16210000	R\$ 29,16	R\$ 4,72

Proponente: PREFEITURA MUNICIPAL DE QUITERIANÓPOLIS	DATA 27/04/2026	PERCENTUAL BDI
OBRA: CONSTRUÇÃO DE 5 (CINCO) CASAS HABITACIONAIS NO MUNICÍPIO DE QUITERIANÓPOLIS-CE	FONTE	29,57%
Local: Rua Sem Denominação Oficial	Seinfra 28.1 / Sinapi 03/2026	ENCARGOS
		84,44%

**COMPOSIÇÕES ANALÍTICAS**

	<b>TOTAL Mão de Obra com Encargos</b>	<b>R\$ 8,73</b>
	<b>VALOR:</b>	<b>12,77</b>

**27.9. 89414 JOELHO 45 GRAUS, PVC, SOLDÁVEL, DN 32MM, INSTALADO EM RAMAL DE DISTRIBUIÇÃO DE ÁGUA - FORNECIMENTO E INSTALAÇÃO. AF\_06/2022 (UN)**

Material	FONTE	UNID	COEFICIENTE	PREÇO UNITÁRIO	TOTAL	
00000122	ADESIVO PLASTICO PARA PVC, FRASCO COM *850* GR	SINAPI	UN	0,00940000	R\$ 60,78	R\$ 0,57
00003501	JOELHO, PVC SOLDAVEL, 45 GRAUS, 32 MM, COR MARROM, PARA AGUA FRIA PREDIAL	SINAPI	UN	1,00000000	R\$ 4,57	R\$ 4,57
00038383	LIXA D'AGUA EM FOLHA, COR PRETA, GRAO 100	SINAPI	UN	0,03600000	R\$ 1,65	R\$ 0,05
00020083	SOLUCAO PREPARADORA / LIMPADORA PARA PVC, FRASCO COM 1000 CM3	SINAPI	UN	0,01100000	R\$ 68,86	R\$ 0,75
<b>TOTAL Material:</b>					<b>R\$ 5,94</b>	

Mão de Obra com Encargos Complementares	FONTE	UNID	COEFICIENTE	PREÇO UNITÁRIO	TOTAL	
88248	AUXILIAR DE ENCANADOR OU BOMBEIRO HIDRÁULICO COM ENCARGOS COMPLEMENTARES	SINAPI	H	0,16210000	R\$ 24,76	R\$ 4,01
88267	ENCANADOR OU BOMBEIRO HIDRÁULICO COM ENCARGOS COMPLEMENTARES	SINAPI	H	0,16210000	R\$ 29,16	R\$ 4,72
<b>TOTAL Mão de Obra com Encargos</b>					<b>R\$ 8,73</b>	
<b>VALOR:</b>					<b>14,67</b>	

**27.10. 103953 BUCHA DE REDUÇÃO, CURTA, PVC, SOLDÁVEL, DN 32 X 25 MM, INSTALADO EM RAMAL DE DISTRIBUIÇÃO DE ÁGUA - FORNECIMENTO E INSTALAÇÃO.**

Material	FONTE	UNID	COEFICIENTE	PREÇO UNITÁRIO	TOTAL	
00000122	ADESIVO PLASTICO PARA PVC, FRASCO COM *850* GR	SINAPI	UN	0,00820000	R\$ 60,78	R\$ 0,49
00000829	BUCHA DE REDUCAO DE PVC, SOLDAVEL, CURTA, COM 32 X 25 MM, PARA AGUA FRIA PREDIAL	SINAPI	UN	1,00000000	R\$ 1,05	R\$ 1,05
00038383	LIXA D'AGUA EM FOLHA, COR PRETA, GRAO 100	SINAPI	UN	0,03310000	R\$ 1,65	R\$ 0,05
00020083	SOLUCAO PREPARADORA / LIMPADORA PARA PVC, FRASCO COM 1000 CM3	SINAPI	UN	0,00950000	R\$ 68,86	R\$ 0,65
<b>TOTAL Material:</b>					<b>R\$ 2,24</b>	

Mão de Obra com Encargos Complementares	FONTE	UNID	COEFICIENTE	PREÇO UNITÁRIO	TOTAL	
88248	AUXILIAR DE ENCANADOR OU BOMBEIRO HIDRÁULICO COM ENCARGOS COMPLEMENTARES	SINAPI	H	0,09940000	R\$ 24,76	R\$ 2,46
88267	ENCANADOR OU BOMBEIRO HIDRÁULICO COM ENCARGOS COMPLEMENTARES	SINAPI	H	0,09940000	R\$ 29,16	R\$ 2,89
<b>TOTAL Mão de Obra com Encargos</b>					<b>R\$ 5,35</b>	
<b>VALOR:</b>					<b>7,59</b>	

**27.11. 89443 TE, PVC, SOLDÁVEL, DN 32MM, INSTALADO EM RAMAL DE DISTRIBUIÇÃO DE ÁGUA - FORNECIMENTO E INSTALAÇÃO. AF\_06/2022 (UN)**

Material	FONTE	UNID	COEFICIENTE	PREÇO UNITÁRIO	TOTAL	
00000122	ADESIVO PLASTICO PARA PVC, FRASCO COM *850* GR	SINAPI	UN	0,01410000	R\$ 60,78	R\$ 0,85
00038383	LIXA D'AGUA EM FOLHA, COR PRETA, GRAO 100	SINAPI	UN	0,05400000	R\$ 1,65	R\$ 0,08
00020083	SOLUCAO PREPARADORA / LIMPADORA PARA PVC, FRASCO COM 1000 CM3	SINAPI	UN	0,01650000	R\$ 68,86	R\$ 1,13
00007140	TE SOLDAVEL, PVC, 90 GRAUS, 32 MM, PARA AGUA FRIA PREDIAL (NBR 5648)	SINAPI	UN	1,00000000	R\$ 4,16	R\$ 4,16
<b>TOTAL Material:</b>					<b>R\$ 6,22</b>	

Mão de Obra com Encargos Complementares	FONTE	UNID	COEFICIENTE	PREÇO UNITÁRIO	TOTAL	
88248	AUXILIAR DE ENCANADOR OU BOMBEIRO HIDRÁULICO COM ENCARGOS COMPLEMENTARES	SINAPI	H	0,21610000	R\$ 24,76	R\$ 5,35
88267	ENCANADOR OU BOMBEIRO HIDRÁULICO COM ENCARGOS COMPLEMENTARES	SINAPI	H	0,21610000	R\$ 29,16	R\$ 6,30
<b>TOTAL Mão de Obra com Encargos</b>					<b>R\$ 11,65</b>	
<b>VALOR:</b>					<b>17,87</b>	

**27.12. 89445 TÊ DE REDUÇÃO, PVC, SOLDÁVEL, DN 32MM X 25MM, INSTALADO EM RAMAL DE DISTRIBUIÇÃO DE ÁGUA - FORNECIMENTO E INSTALAÇÃO. AF\_06/2022 (UN)**

Material	FONTE	UNID	COEFICIENTE	PREÇO UNITÁRIO	TOTAL	
00000122	ADESIVO PLASTICO PARA PVC, FRASCO COM *850* GR	SINAPI	UN	0,01240000	R\$ 60,78	R\$ 0,75
00038383	LIXA D'AGUA EM FOLHA, COR PRETA, GRAO 100	SINAPI	UN	0,05110000	R\$ 1,65	R\$ 0,08
00020083	SOLUCAO PREPARADORA / LIMPADORA PARA PVC, FRASCO COM 1000 CM3	SINAPI	UN	0,01430000	R\$ 68,86	R\$ 0,98
00007136	TE DE REDUCAO, PVC, SOLDAVEL, 90 GRAUS, 32 MM X 25 MM, PARA AGUA FRIA PREDIAL	SINAPI	UN	1,00000000	R\$ 7,37	R\$ 7,37
<b>TOTAL Material:</b>					<b>R\$ 9,18</b>	

Mão de Obra com Encargos Complementares	FONTE	UNID	COEFICIENTE	PREÇO UNITÁRIO	TOTAL	
88248	AUXILIAR DE ENCANADOR OU BOMBEIRO HIDRÁULICO COM ENCARGOS COMPLEMENTARES	SINAPI	H	0,19870000	R\$ 24,76	R\$ 4,91
88267	ENCANADOR OU BOMBEIRO HIDRÁULICO COM ENCARGOS COMPLEMENTARES	SINAPI	H	0,19870000	R\$ 29,16	R\$ 5,79
<b>TOTAL Mão de Obra com Encargos</b>					<b>R\$ 10,70</b>	
<b>VALOR:</b>					<b>19,88</b>	

Proponente: PREFEITURA MUNICIPAL DE QUITERIANÓPOLIS	DATA 27/04/2026	PERCENTUAL BDI
OBRA: CONSTRUÇÃO DE 5 (CINCO) CASAS HABITACIONAIS NO MUNICÍPIO DE QUITERIANÓPOLIS-CE	FONTE	29,57%
Local: Rua Sem Denominação Oficial	Seinfra 28.1 / Sinapi 03/2026	ENCARGOS
		84,44%

**COMPOSIÇÕES ANALÍTICAS**

27.13. 89402 TUBO, PVC, SOLDÁVEL, DE 25MM, INSTALADO EM RAMAL DE DISTRIBUIÇÃO DE ÁGUA - FORNECIMENTO E INSTALAÇÃO. AF_06/2022 (M)						
Material	FONTE	UNID	COEFICIENTE	PREÇO UNITÁRIO	TOTAL	
00038383 LIXA D'AGUA EM FOLHA, COR PRETA, GRAO 100	SINAPI	UN	0,03700000	R\$ 1,65	R\$ 0,06	
00009868 TUBO PVC, SOLDÁVEL, DE 25 MM, AGUA FRIA (NBR-5648)	SINAPI	M	1,04930000	R\$ 4,58	R\$ 4,80	
<b>TOTAL Material:</b>					<b>R\$ 4,86</b>	
Mão de Obra com Encargos Complementares						
	FONTE	UNID	COEFICIENTE	PREÇO UNITÁRIO	TOTAL	
88248 AUXILIAR DE ENCANADOR OU BOMBEIRO HIDRÁULICO COM ENCARGOS COMPLEMENTARES	SINAPI	H	0,15860000	R\$ 24,76	R\$ 3,92	
88267 ENCANADOR OU BOMBEIRO HIDRÁULICO COM ENCARGOS COMPLEMENTARES	SINAPI	H	0,15860000	R\$ 29,16	R\$ 4,62	
<b>TOTAL Mão de Obra com Encargos</b>					<b>R\$ 8,54</b>	
<b>VALOR:</b>					<b>13,40</b>	

27.14. 89403 TUBO, PVC, SOLDÁVEL, DE 32MM, INSTALADO EM RAMAL DE DISTRIBUIÇÃO DE ÁGUA - FORNECIMENTO E INSTALAÇÃO. AF_06/2022 (M)						
Material	FONTE	UNID	COEFICIENTE	PREÇO UNITÁRIO	TOTAL	
00038383 LIXA D'AGUA EM FOLHA, COR PRETA, GRAO 100	SINAPI	UN	0,04410000	R\$ 1,65	R\$ 0,07	
00009869 TUBO PVC, SOLDÁVEL, DE 32 MM, AGUA FRIA (NBR-5648)	SINAPI	M	1,04930000	R\$ 9,88	R\$ 10,36	
<b>TOTAL Material:</b>					<b>R\$ 10,43</b>	
Mão de Obra com Encargos Complementares						
	FONTE	UNID	COEFICIENTE	PREÇO UNITÁRIO	TOTAL	
88248 AUXILIAR DE ENCANADOR OU BOMBEIRO HIDRÁULICO COM ENCARGOS COMPLEMENTARES	SINAPI	H	0,18910000	R\$ 24,76	R\$ 4,68	
88267 ENCANADOR OU BOMBEIRO HIDRÁULICO COM ENCARGOS COMPLEMENTARES	SINAPI	H	0,18910000	R\$ 29,16	R\$ 5,51	
<b>TOTAL Mão de Obra com Encargos</b>					<b>R\$ 10,19</b>	
<b>VALOR:</b>					<b>20,62</b>	

28.1. 89726 JOELHO 45 GRAUS, PVC, SERIE NORMAL, ESGOTO PREDIAL, DN 40 MM, JUNTA SOLDÁVEL, FORNECIDO E INSTALADO EM RAMAL DE DESCARGA OU RAMAL DE						
Material	FONTE	UNID	COEFICIENTE	PREÇO UNITÁRIO	TOTAL	
00000122 ADESIVO PLASTICO PARA PVC, FRASCO COM *850* GR	SINAPI	UN	0,00990000	R\$ 60,78	R\$ 0,60	
00003516 JOELHO PVC, SOLDÁVEL, BB, 45 GRAUS, DN 40 MM, PARA ESGOTO PREDIAL	SINAPI	UN	1,00000000	R\$ 2,38	R\$ 2,38	
00038383 LIXA D'AGUA EM FOLHA, COR PRETA, GRAO 100	SINAPI	UN	0,00710000	R\$ 1,65	R\$ 0,01	
00020083 SOLUCAO PREPARADORA / LIMPADORA PARA PVC, FRASCO COM 1000 CM3	SINAPI	UN	0,01500000	R\$ 68,86	R\$ 1,03	
<b>TOTAL Material:</b>					<b>R\$ 4,02</b>	
Mão de Obra com Encargos Complementares						
	FONTE	UNID	COEFICIENTE	PREÇO UNITÁRIO	TOTAL	
88248 AUXILIAR DE ENCANADOR OU BOMBEIRO HIDRÁULICO COM ENCARGOS COMPLEMENTARES	SINAPI	H	0,12700000	R\$ 24,76	R\$ 3,14	
88267 ENCANADOR OU BOMBEIRO HIDRÁULICO COM ENCARGOS COMPLEMENTARES	SINAPI	H	0,12700000	R\$ 29,16	R\$ 3,70	
<b>TOTAL Mão de Obra com Encargos</b>					<b>R\$ 6,84</b>	
<b>VALOR:</b>					<b>10,86</b>	

28.2. 89732 JOELHO 45 GRAUS, PVC, SERIE NORMAL, ESGOTO PREDIAL, DN 50 MM, JUNTA ELÁSTICA, FORNECIDO E INSTALADO EM RAMAL DE DESCARGA OU RAMAL DE						
Material	FONTE	UNID	COEFICIENTE	PREÇO UNITÁRIO	TOTAL	
00000296 ANEL BORRACHA PARA TUBO ESGOTO PREDIAL, DN 50 MM (NBR 5688)	SINAPI	UN	2,00000000	R\$ 2,65	R\$ 5,30	
00003518 JOELHO PVC, SOLDÁVEL, PB, 45 GRAUS, DN 50 MM, PARA ESGOTO PREDIAL	SINAPI	UN	1,00000000	R\$ 3,85	R\$ 3,85	
00020078 PASTA LUBRIFICANTE PARA TUBOS E CONEXOES COM JUNTA ELASTICA, EMBALAGEM DE *400* GR (USO EM PVC, ACO, POLIETILENO E OUTROS)	SINAPI	UN	0,05000000	R\$ 25,08	R\$ 1,25	
<b>TOTAL Material:</b>					<b>R\$ 10,40</b>	
Mão de Obra com Encargos Complementares						
	FONTE	UNID	COEFICIENTE	PREÇO UNITÁRIO	TOTAL	
88248 AUXILIAR DE ENCANADOR OU BOMBEIRO HIDRÁULICO COM ENCARGOS COMPLEMENTARES	SINAPI	H	0,13790000	R\$ 24,76	R\$ 3,41	
88267 ENCANADOR OU BOMBEIRO HIDRÁULICO COM ENCARGOS COMPLEMENTARES	SINAPI	H	0,13790000	R\$ 29,16	R\$ 4,02	
<b>TOTAL Mão de Obra com Encargos</b>					<b>R\$ 7,43</b>	
<b>VALOR:</b>					<b>17,83</b>	

28.3. 89724 JOELHO 90 GRAUS, PVC, SERIE NORMAL, ESGOTO PREDIAL, DN 40 MM, JUNTA SOLDÁVEL, FORNECIDO E INSTALADO EM RAMAL DE DESCARGA OU RAMAL DE						
Material	FONTE	UNID	COEFICIENTE	PREÇO UNITÁRIO	TOTAL	
00000122 ADESIVO PLASTICO PARA PVC, FRASCO COM *850* GR	SINAPI	UN	0,00990000	R\$ 60,78	R\$ 0,60	
00003517 JOELHO PVC, SOLDÁVEL, BB, 90 GRAUS, SEM ANEL, DN 40 MM, PARA ESGOTO PREDIAL SECUNDARIO	SINAPI	UN	1,00000000	R\$ 2,15	R\$ 2,15	
00038383 LIXA D'AGUA EM FOLHA, COR PRETA, GRAO 100	SINAPI	UN	0,00710000	R\$ 1,65	R\$ 0,01	
00020083 SOLUCAO PREPARADORA / LIMPADORA PARA PVC, FRASCO COM 1000 CM3	SINAPI	UN	0,01500000	R\$ 68,86	R\$ 1,03	
<b>TOTAL Material:</b>					<b>R\$ 3,79</b>	

Proponente: PREFEITURA MUNICIPAL DE QUITERIANÓPOLIS	DATA 27/04/2026	PERCENTUAL BDI
OBRA: CONSTRUÇÃO DE 5 (CINCO) CASAS HABITACIONAIS NO MUNICÍPIO DE QUITERIANÓPOLIS-CE	FONTE	29,57%
Local: Rua Sem Denominação Oficial	Seinfra 28.1 / Sinapi 03/2026	ENCARGOS
		84,44%

**COMPOSIÇÕES ANALÍTICAS**

Mão de Obra com Encargos Complementares		FONTE	UNID	COEFICIENTE	PREÇO UNITÁRIO	TOTAL
88248	AUXILIAR DE ENCANADOR OU BOMBEIRO HIDRÁULICO COM ENCARGOS COMPLEMENTARES	SINAPI	H	0,12700000	R\$ 24,76	R\$ 3,14
88267	ENCANADOR OU BOMBEIRO HIDRÁULICO COM ENCARGOS COMPLEMENTARES	SINAPI	H	0,12700000	R\$ 29,16	R\$ 3,70
<b>TOTAL Mão de Obra com Encargos</b>						<b>R\$ 6,84</b>
<b>VALOR:</b>						<b>10,63</b>

28.4. 89731 JOELHO 90 GRAUS, PVC, SERIE NORMAL, ESGOTO PREDIAL, DN 50 MM, JUNTA ELÁSTICA, FORNECIDO E INSTALADO EM RAMAL DE DESCARGA OU RAMAL DE						
Material	FONTE	UNID	COEFICIENTE	PREÇO UNITÁRIO	TOTAL	
00000296	ANEL BORRACHA PARA TUBO ESGOTO PREDIAL, DN 50 MM (NBR 5688)	SINAPI	UN	2,00000000	R\$ 2,65	R\$ 5,30
00003526	JOELHO PVC, SOLDAVEL, PB, 90 GRAUS, DN 50 MM, PARA ESGOTO PREDIAL	SINAPI	UN	1,00000000	R\$ 3,11	R\$ 3,11
00020078	PASTA LUBRIFICANTE PARA TUBOS E CONEXOES COM JUNTA ELÁSTICA, EMBALAGEM DE *400* GR (USO EM PVC, ACO, POLIETILENO E OUTROS)	SINAPI	UN	0,05000000	R\$ 25,08	R\$ 1,25
<b>TOTAL Material:</b>						<b>R\$ 9,66</b>

Mão de Obra com Encargos Complementares		FONTE	UNID	COEFICIENTE	PREÇO UNITÁRIO	TOTAL
88248	AUXILIAR DE ENCANADOR OU BOMBEIRO HIDRÁULICO COM ENCARGOS COMPLEMENTARES	SINAPI	H	0,13790000	R\$ 24,76	R\$ 3,41
88267	ENCANADOR OU BOMBEIRO HIDRÁULICO COM ENCARGOS COMPLEMENTARES	SINAPI	H	0,13790000	R\$ 29,16	R\$ 4,02
<b>TOTAL Mão de Obra com Encargos</b>						<b>R\$ 7,43</b>
<b>VALOR:</b>						<b>17,09</b>

28.5. 89744 JOELHO 90 GRAUS, PVC, SERIE NORMAL, ESGOTO PREDIAL, DN 100 MM, JUNTA ELÁSTICA, FORNECIDO E INSTALADO EM RAMAL DE DESCARGA OU RAMAL DE						
Material	FONTE	UNID	COEFICIENTE	PREÇO UNITÁRIO	TOTAL	
00000301	ANEL BORRACHA PARA TUBO ESGOTO PREDIAL, DN 100 MM (NBR 5688)	SINAPI	UN	2,00000000	R\$ 4,70	R\$ 9,40
00003520	JOELHO PVC, SOLDAVEL, PB, 90 GRAUS, DN 100 MM, PARA ESGOTO PREDIAL	SINAPI	UN	1,00000000	R\$ 8,45	R\$ 8,45
00020078	PASTA LUBRIFICANTE PARA TUBOS E CONEXOES COM JUNTA ELÁSTICA, EMBALAGEM DE *400* GR (USO EM PVC, ACO, POLIETILENO E OUTROS)	SINAPI	UN	0,11500000	R\$ 25,08	R\$ 2,88
<b>TOTAL Material:</b>						<b>R\$ 20,73</b>

Mão de Obra com Encargos Complementares		FONTE	UNID	COEFICIENTE	PREÇO UNITÁRIO	TOTAL
88248	AUXILIAR DE ENCANADOR OU BOMBEIRO HIDRÁULICO COM ENCARGOS COMPLEMENTARES	SINAPI	H	0,19260000	R\$ 24,76	R\$ 4,76
88267	ENCANADOR OU BOMBEIRO HIDRÁULICO COM ENCARGOS COMPLEMENTARES	SINAPI	H	0,19260000	R\$ 29,16	R\$ 5,61
<b>TOTAL Mão de Obra com Encargos</b>						<b>R\$ 10,37</b>
<b>VALOR:</b>						<b>31,10</b>

28.6. 89784 TE, PVC, SERIE NORMAL, ESGOTO PREDIAL, DN 50 X 50 MM, JUNTA ELÁSTICA, FORNECIDO E INSTALADO EM RAMAL DE DESCARGA OU RAMAL DE ESGOTO						
Material	FONTE	UNID	COEFICIENTE	PREÇO UNITÁRIO	TOTAL	
00000296	ANEL BORRACHA PARA TUBO ESGOTO PREDIAL, DN 50 MM (NBR 5688)	SINAPI	UN	3,00000000	R\$ 2,65	R\$ 7,95
00020078	PASTA LUBRIFICANTE PARA TUBOS E CONEXOES COM JUNTA ELÁSTICA, EMBALAGEM DE *400* GR (USO EM PVC, ACO, POLIETILENO E OUTROS)	SINAPI	UN	0,07500000	R\$ 25,08	R\$ 1,88
00007097	TE SANITARIO, PVC, DN 50 X 50 MM, SERIE NORMAL, PARA ESGOTO PREDIAL	SINAPI	UN	1,00000000	R\$ 7,64	R\$ 7,64
<b>TOTAL Material:</b>						<b>R\$ 17,47</b>

Mão de Obra com Encargos Complementares		FONTE	UNID	COEFICIENTE	PREÇO UNITÁRIO	TOTAL
88248	AUXILIAR DE ENCANADOR OU BOMBEIRO HIDRÁULICO COM ENCARGOS COMPLEMENTARES	SINAPI	H	0,18390000	R\$ 24,76	R\$ 4,55
88267	ENCANADOR OU BOMBEIRO HIDRÁULICO COM ENCARGOS COMPLEMENTARES	SINAPI	H	0,18390000	R\$ 29,16	R\$ 5,36
<b>TOTAL Mão de Obra com Encargos</b>						<b>R\$ 9,91</b>
<b>VALOR:</b>						<b>27,38</b>

28.7. 104345 JUNÇÃO DE REDUÇÃO INVERTIDA, PVC, SÉRIE NORMAL, ESGOTO PREDIAL, DN 100 X 50 MM, JUNTA ELÁSTICA, FORNECIDO E INSTALADO EM RAMAL DE						
Material	FONTE	UNID	COEFICIENTE	PREÇO UNITÁRIO	TOTAL	
00000301	ANEL BORRACHA PARA TUBO ESGOTO PREDIAL, DN 100 MM (NBR 5688)	SINAPI	UN	2,00000000	R\$ 4,70	R\$ 9,40
00000296	ANEL BORRACHA PARA TUBO ESGOTO PREDIAL, DN 50 MM (NBR 5688)	SINAPI	UN	1,00000000	R\$ 2,65	R\$ 2,65
00010908	JUNCAO DE REDUCAO INVERTIDA, PVC SOLDAVEL, 100 X 50 MM, SERIE NORMAL PARA ESGOTO PREDIAL	SINAPI	UN	1,00000000	R\$ 19,39	R\$ 19,39

<b>Proponente: PREFEITURA MUNICIPAL DE QUITERIANÓPOLIS</b>		DATA 27/04/2026	<b>PERCENTUAL BDI</b>
<b>OBRA: CONSTRUÇÃO DE 5 (CINCO) CASAS HABITACIONAIS NO MUNICÍPIO DE QUITERIANÓPOLIS-CE</b>		<b>FONTE</b>	<b>29,57%</b>
Local: Rua Sem Denominação Oficial		Seinfra 28.1 / Sinapi 03/2026	<b>ENCARGOS</b>
			<b>84,44%</b>

**COMPOSIÇÕES ANALÍTICAS**

00020078	PASTA LUBRIFICANTE PARA TUBOS E CONEXOES COM JUNTA ELASTICA, EMBALAGEM DE *400* GR (USO EM PVC, ACO, POLIETILENO E OUTROS)	SINAPI	UN	0,14000000	R\$ 25,08	R\$ 3,51
----------	--	--------	----	------------	-----------	----------

**TOTAL Material: R\$ 34,95**

Mão de Obra com Encargos Complementares		FONTE	UNID	COEFICIENTE	PREÇO UNITÁRIO	TOTAL
88248	AUXILIAR DE ENCANADOR OU BOMBEIRO HIDRÁULICO COM ENCARGOS COMPLEMENTARES	SINAPI	H	0,23250000	R\$ 24,76	R\$ 5,75
88267	ENCANADOR OU BOMBEIRO HIDRÁULICO COM ENCARGOS COMPLEMENTARES	SINAPI	H	0,23250000	R\$ 29,16	R\$ 6,77
<b>TOTAL Mão de Obra com Encargos</b>						<b>R\$ 12,52</b>
<b>VALOR:</b>						<b>47,47</b>

**28.8. 104348 TERMINAL DE VENTILAÇÃO, PVC, SÉRIE NORMAL, ESGOTO PREDIAL, DN 50 MM, JUNTA SOLDÁVEL, FORNECIDO E INSTALADO EM PRUMADA DE ESGOTO**

Material	FONTE	UNID	COEFICIENTE	PREÇO UNITÁRIO	TOTAL	
00000122	ADESIVO PLASTICO PARA PVC, FRASCO COM *850* GR	SINAPI	UN	0,00730000	R\$ 60,78	R\$ 0,44
00038383	LIXA D'AGUA EM FOLHA, COR PRETA, GRAO 100	SINAPI	UN	0,00800000	R\$ 1,65	R\$ 0,01
00020083	SOLUCAO PREPARADORA / LIMPADORA PARA PVC, FRASCO COM 1000 CM3	SINAPI	UN	0,01100000	R\$ 68,86	R\$ 0,75
00039319	TERMINAL DE VENTILACAO, 50 MM, SERIE NORMAL, ESGOTO PREDIAL	SINAPI	UN	1,00000000	R\$ 9,28	R\$ 9,28

**TOTAL Material: R\$ 10,48**

Mão de Obra com Encargos Complementares		FONTE	UNID	COEFICIENTE	PREÇO UNITÁRIO	TOTAL
88248	AUXILIAR DE ENCANADOR OU BOMBEIRO HIDRÁULICO COM ENCARGOS COMPLEMENTARES	SINAPI	H	0,01140000	R\$ 24,76	R\$ 0,28
88267	ENCANADOR OU BOMBEIRO HIDRÁULICO COM ENCARGOS COMPLEMENTARES	SINAPI	H	0,01140000	R\$ 29,16	R\$ 0,33
<b>TOTAL Mão de Obra com Encargos</b>						<b>R\$ 0,61</b>
<b>VALOR:</b>						<b>11,09</b>

**28.9. 89711 TUBO PVC, SERIE NORMAL, ESGOTO PREDIAL, DN 40 MM, FORNECIDO E INSTALADO EM RAMAL DE DESCARGA OU RAMAL DE ESGOTO SANITÁRIO. AF\_08/2022**

Material	FONTE	UNID	COEFICIENTE	PREÇO UNITÁRIO	TOTAL	
00038383	LIXA D'AGUA EM FOLHA, COR PRETA, GRAO 100	SINAPI	UN	0,01630000	R\$ 1,65	R\$ 0,02
00009835	TUBO PVC SERIE NORMAL, DN 40 MM, PARA ESGOTO PREDIAL (NBR 5688)	SINAPI	M	1,05490000	R\$ 6,62	R\$ 6,98

**TOTAL Material: R\$ 7,00**

Mão de Obra com Encargos Complementares		FONTE	UNID	COEFICIENTE	PREÇO UNITÁRIO	TOTAL
88248	AUXILIAR DE ENCANADOR OU BOMBEIRO HIDRÁULICO COM ENCARGOS COMPLEMENTARES	SINAPI	H	0,29300000	R\$ 24,76	R\$ 7,25
88267	ENCANADOR OU BOMBEIRO HIDRÁULICO COM ENCARGOS COMPLEMENTARES	SINAPI	H	0,29300000	R\$ 29,16	R\$ 8,54
<b>TOTAL Mão de Obra com Encargos</b>						<b>R\$ 15,79</b>
<b>VALOR:</b>						<b>22,79</b>

**28.10. 89712 TUBO PVC, SERIE NORMAL, ESGOTO PREDIAL, DN 50 MM, FORNECIDO E INSTALADO EM RAMAL DE DESCARGA OU RAMAL DE ESGOTO SANITÁRIO. AF\_08/2022**

Material	FONTE	UNID	COEFICIENTE	PREÇO UNITÁRIO	TOTAL	
00038383	LIXA D'AGUA EM FOLHA, COR PRETA, GRAO 100	SINAPI	UN	0,01770000	R\$ 1,65	R\$ 0,02
00009838	TUBO PVC SERIE NORMAL, DN 50 MM, PARA ESGOTO PREDIAL (NBR 5688)	SINAPI	M	1,05490000	R\$ 10,93	R\$ 11,53

**TOTAL Material: R\$ 11,55**

Mão de Obra com Encargos Complementares		FONTE	UNID	COEFICIENTE	PREÇO UNITÁRIO	TOTAL
88248	AUXILIAR DE ENCANADOR OU BOMBEIRO HIDRÁULICO COM ENCARGOS COMPLEMENTARES	SINAPI	H	0,31820000	R\$ 24,76	R\$ 7,87
88267	ENCANADOR OU BOMBEIRO HIDRÁULICO COM ENCARGOS COMPLEMENTARES	SINAPI	H	0,31820000	R\$ 29,16	R\$ 9,27
<b>TOTAL Mão de Obra com Encargos</b>						<b>R\$ 17,14</b>
<b>VALOR:</b>						<b>28,69</b>

**28.11. 89798 TUBO PVC, SERIE NORMAL, ESGOTO PREDIAL, DN 50 MM, FORNECIDO E INSTALADO EM PRUMADA DE ESGOTO SANITÁRIO OU VENTILAÇÃO. AF\_08/2022 (M)**

Material	FONTE	UNID	COEFICIENTE	PREÇO UNITÁRIO	TOTAL	
00038383	LIXA D'AGUA EM FOLHA, COR PRETA, GRAO 100	SINAPI	UN	0,02300000	R\$ 1,65	R\$ 0,03
00009838	TUBO PVC SERIE NORMAL, DN 50 MM, PARA ESGOTO PREDIAL (NBR 5688)	SINAPI	M	1,05490000	R\$ 10,93	R\$ 11,53

**TOTAL Material: R\$ 11,56**

Mão de Obra com Encargos Complementares		FONTE	UNID	COEFICIENTE	PREÇO UNITÁRIO	TOTAL
88248	AUXILIAR DE ENCANADOR OU BOMBEIRO HIDRÁULICO COM ENCARGOS COMPLEMENTARES	SINAPI	H	0,04150000	R\$ 24,76	R\$ 1,02
88267	ENCANADOR OU BOMBEIRO HIDRÁULICO COM ENCARGOS COMPLEMENTARES	SINAPI	H	0,04150000	R\$ 29,16	R\$ 1,21
<b>TOTAL Mão de Obra com Encargos</b>						<b>R\$ 2,23</b>
<b>VALOR:</b>						<b>13,79</b>



Proponente: PREFEITURA MUNICIPAL DE QUITERIANÓPOLIS	DATA 27/04/2026	PERCENTUAL BDI
OBRA: CONSTRUÇÃO DE 5 (CINCO) CASAS HABITACIONAIS NO MUNICÍPIO DE QUITERIANÓPOLIS-CE	FONTE	29,57%
Local: Rua Sem Denominação Oficial	Seinfra 28.1 / Sinapi 03/2026	ENCARGOS
		84,44%

**COMPOSIÇÕES ANALÍTICAS**

**28.12. 89714 TUBO PVC, SERIE NORMAL, ESGOTO PREDIAL, DN 100 MM, FORNECIDO E INSTALADO EM RAMAL DE DESCARGA OU RAMAL DE ESGOTO SANITÁRIO. AF\_08/2022**

Material	FONTE	UNID	COEFICIENTE	PREÇO UNITÁRIO	TOTAL
00038383 LIXA D'AGUA EM FOLHA, COR PRETA, GRAO 100	SINAPI	UN	0,02470000	R\$ 1,65	R\$ 0,04
00009836 TUBO PVC SERIE NORMAL, DN 100 MM, PARA ESGOTO PREDIAL (NBR 5688)	SINAPI	M	1,05490000	R\$ 15,15	R\$ 15,98
<b>TOTAL Material:</b>					<b>R\$ 16,02</b>
Mão de Obra com Encargos Complementares	FONTE	UNID	COEFICIENTE	PREÇO UNITÁRIO	TOTAL
88248 AUXILIAR DE ENCANADOR OU BOMBEIRO HIDRÁULICO COM ENCARGOS COMPLEMENTARES	SINAPI	H	0,44440000	R\$ 24,76	R\$ 11,00
88267 ENCANADOR OU BOMBEIRO HIDRÁULICO COM ENCARGOS COMPLEMENTARES	SINAPI	H	0,44440000	R\$ 29,16	R\$ 12,95
<b>TOTAL Mão de Obra com Encargos</b>					<b>R\$ 23,95</b>
<b>VALOR:</b>					<b>39,97</b>

**29.1. 97902 CAIXA ENTERRADA HIDRÁULICA RETANGULAR EM ALVENARIA COM TIJOLOS CERÂMICOS MACIÇOS, DIMENSÕES INTERNAS: 0,6X0,6X0,6 M PARA REDE DE**

Equipamento Custo Horário	FONTE	UNID	COEFICIENTE	PREÇO UNITÁRIO	TOTAL
5679 RETROESCAVADEIRA SOBRE RODAS COM CARREGADEIRA, TRAÇÃO 4X4, POTÊNCIA LÍQ. 88 HP, CAÇAMBA CARREG. CAP. MÍN. 1 M3, CAÇAMBA RETRO CAP. 0,26 M3, PESO OPERACIONAL MÍN. 6.674 KG, PROFUNDIDADE ESCAVAÇÃO MÁX. 4,37 M - CHI DIURNO. AF_06/2014	SINAPI	CHI	0,01780000	R\$ 67,75	R\$ 1,20
5678 RETROESCAVADEIRA SOBRE RODAS COM CARREGADEIRA, TRAÇÃO 4X4, POTÊNCIA LÍQ. 88 HP, CAÇAMBA CARREG. CAP. MÍN. 1 M3, CAÇAMBA RETRO CAP. 0,26 M3, PESO OPERACIONAL MÍN. 6.674 KG, PROFUNDIDADE ESCAVAÇÃO MÁX. 4,37 M - CHP DIURNO. AF_06/2014	SINAPI	CHP	0,00870000	R\$ 161,21	R\$ 1,40
<b>TOTAL Equipamento Custo Horário:</b>					<b>R\$ 2,60</b>

Material	FONTE	UNID	COEFICIENTE	PREÇO UNITÁRIO	TOTAL
00002692 DESMOLDANTE PROTETOR PARA FORMAS DE MADEIRA, DE BASE OLEOSA EMULSIONADA EM AGUA	SINAPI	L	0,00540000	R\$ 7,69	R\$ 0,04
00004491 PONTLETE *7,5 X 7,5* CM EM PINUS, MISTA OU EQUIVALENTE DA REGIAO - BRUTA	SINAPI	M	0,11840000	R\$ 11,05	R\$ 1,30
00005069 PREGO DE AÇO POLIDO COM CABECA 17 X 27 (2 1/2 X 11)	SINAPI	KG	0,01250000	R\$ 13,93	R\$ 0,17
00004517 SARRAFO *2,5 X 7,5* CM EM PINUS, MISTA OU EQUIVALENTE DA REGIAO - BRUTA	SINAPI	M	0,14080000	R\$ 3,87	R\$ 0,54
00006193 TABUA NAO APARELHADA *2,5 X 20* CM, EM MACARANDUBA/MASSARANDUBA, ANGELIM OU EQUIVALENTE DA REGIAO - BRUTA	SINAPI	M	0,44160000	R\$ 20,49	R\$ 9,04
00007258 TIJOLO CERAMICO MACICO COMUM DE *5 X 10 X 20* CM (L X A X C)	SINAPI	UN	131,81880000	R\$ 0,58	R\$ 76,45
<b>TOTAL Material:</b>					<b>R\$ 87,54</b>

Mão de Obra com Encargos Complementares	FONTE	UNID	COEFICIENTE	PREÇO UNITÁRIO	TOTAL
88309 PEDREIRO COM ENCARGOS COMPLEMENTARES	SINAPI	H	5,09440000	R\$ 29,60	R\$ 150,79
88316 SERVENTE COM ENCARGOS COMPLEMENTARES	SINAPI	H	4,00280000	R\$ 23,99	R\$ 96,02
<b>TOTAL Mão de Obra com Encargos</b>					<b>R\$ 246,81</b>

Serviço	FONTE	UNID	COEFICIENTE	PREÇO UNITÁRIO	TOTAL
100475 ARGAMASSA TRAÇO 1:3 (EM VOLUME DE CIMENTO E AREIA MÉDIA ÚMIDA) COM ADIÇÃO DE IMPERMEABILIZANTE, PREPARO MECÂNICO COM BETONEIRA 400 L. AF_08/2019	SINAPI	M3	0,11560000	R\$ 790,13	R\$ 91,33
87316 ARGAMASSA TRAÇO 1:4 (EM VOLUME DE CIMENTO E AREIA GROSSA ÚMIDA) PARA CHAPISCO CONVENCIONAL, PREPARO MECÂNICO COM BETONEIRA 400 L. AF_08/2019	SINAPI	M3	0,01480000	R\$ 543,20	R\$ 8,03
94970 CONCRETO FCK = 20MPA, TRAÇO 1:2,7:3 (EM MASSA SECA DE CIMENTO/ AREIA MÉDIA/ BRITA 1) - PREPARO MECÂNICO COM BETONEIRA 600 L. AF_05/2021	SINAPI	M3	0,07440000	R\$ 511,63	R\$ 38,06
97735 PEÇA RETANGULAR PRÉ-MOLDADA, VOLUME DE CONCRETO DE 30 A 100 LITROS, TAXA DE AÇO APROXIMADA DE 30KG/M³. AF_03/2024	SINAPI	M3	0,04480000	R\$ 2.572,62	R\$ 115,25
101616 PREPARO DE FUNDO DE VALA COM LARGURA MENOR QUE 1,5 M (ACERTO DO SOLO NATURAL), EM LOCAL COM NÍVEL BAIXO DE INTERFERÊNCIA. AF_01/2026	SINAPI	M2	0,81000000	R\$ 8,16	R\$ 6,60
<b>TOTAL Serviço:</b>					<b>R\$ 259,27</b>
<b>VALOR:</b>					<b>596,22</b>

**29.2. 89707 CAIXA SIFONADA, PVC, DN 100 X 100 X 50 MM, JUNTA ELÁSTICA, FORNECIDA E INSTALADA EM RAMAL DE DESCARGA OU EM RAMAL DE ESGOTO SANITÁRIO.**

Material	FONTE	UNID	COEFICIENTE	PREÇO UNITÁRIO	TOTAL
00000122 ADESIVO PLASTICO PARA PVC, FRASCO COM *850* GR	SINAPI	UN	0,02920000	R\$ 60,78	R\$ 1,77
00005103 CAIXA SIFONADA PVC, 100 X 100 X 50 MM, COM GRELHA REDONDA, BRANCA	SINAPI	UN	1,00000000	R\$ 30,38	R\$ 30,38
00038383 LIXA D'AGUA EM FOLHA, COR PRETA, GRAO 100	SINAPI	UN	0,01540000	R\$ 1,65	R\$ 0,02

<b>Proponente: PREFEITURA MUNICIPAL DE QUITERIANÓPOLIS</b>		DATA 27/04/2026	<b>PERCENTUAL BDI</b>
<b>OBRA: CONSTRUÇÃO DE 5 (CINCO) CASAS HABITACIONAIS NO MUNICÍPIO DE QUITERIANÓPOLIS-CE</b>		<b>FONTE</b>	<b>29,57%</b>
Local: Rua Sem Denominação Oficial		Seinfra 28.1 / Sinapi 03/2026	<b>ENCARGOS</b>
			<b>84,44%</b>

**COMPOSIÇÕES ANALÍTICAS**

00020083	SOLUCAO PREPARADORA / LIMPADORA PARA PVC, FRASCO COM 1000 CM3	SINAPI	UN	0,04400000	R\$ 68,86	R\$ 3,02
					<b>TOTAL Material:</b>	<b>R\$ 35,19</b>

Mão de Obra com Encargos Complementares		FONTE	UNID	COEFICIENTE	PREÇO UNITÁRIO	TOTAL
88248	AUXILIAR DE ENCANADOR OU BOMBEIRO HIDRÁULICO COM ENCARGOS COMPLEMENTARES	SINAPI	H	0,39870000	R\$ 24,76	R\$ 9,87
88267	ENCANADOR OU BOMBEIRO HIDRÁULICO COM ENCARGOS COMPLEMENTARES	SINAPI	H	0,39870000	R\$ 29,16	R\$ 11,62
					<b>TOTAL Mão de Obra com Encargos</b>	<b>R\$ 21,49</b>
					<b>VALOR:</b>	<b>56,68</b>

29.3. 104327 RALO SIFONADO REDONDO, PVC, DN 100 X 40 MM, JUNTA SOLDÁVEL, FORNECIDO E INSTALADO EM RAMAL DE DESCARGA OU EM RAMAL DE ESGOTO						
Material		FONTE	UNID	COEFICIENTE	PREÇO UNITÁRIO	TOTAL
00000122	ADESIVO PLASTICO PARA PVC, FRASCO COM *850* GR	SINAPI	UN	0,00490000	R\$ 60,78	R\$ 0,29
00038383	LIXA D'AGUA EM FOLHA, COR PRETA, GRAO 100	SINAPI	UN	0,03600000	R\$ 1,65	R\$ 0,05
00011743	RALO SIFONADO REDONDO CONICO, PVC, 100 X 40 MM, COM GRELHA REDONDA BRANCA	SINAPI	UN	1,00000000	R\$ 12,79	R\$ 12,79
00020083	SOLUCAO PREPARADORA / LIMPADORA PARA PVC, FRASCO COM 1000 CM3	SINAPI	UN	0,00750000	R\$ 68,86	R\$ 0,51
					<b>TOTAL Material:</b>	<b>R\$ 13,64</b>

Mão de Obra com Encargos Complementares		FONTE	UNID	COEFICIENTE	PREÇO UNITÁRIO	TOTAL
88248	AUXILIAR DE ENCANADOR OU BOMBEIRO HIDRÁULICO COM ENCARGOS COMPLEMENTARES	SINAPI	H	0,16520000	R\$ 24,76	R\$ 4,09
88267	ENCANADOR OU BOMBEIRO HIDRÁULICO COM ENCARGOS COMPLEMENTARES	SINAPI	H	0,16520000	R\$ 29,16	R\$ 4,81
					<b>TOTAL Mão de Obra com Encargos</b>	<b>R\$ 8,90</b>
					<b>VALOR:</b>	<b>22,54</b>

29.4. 104326 RALO SECO CÔNICO, PVC, DN 100 X 40 MM, JUNTA SOLDÁVEL, FORNECIDO E INSTALADO EM RAMAL DE DESCARGA OU EM RAMAL DE ESGOTO SANITÁRIO.						
Material		FONTE	UNID	COEFICIENTE	PREÇO UNITÁRIO	TOTAL
00000122	ADESIVO PLASTICO PARA PVC, FRASCO COM *850* GR	SINAPI	UN	0,00490000	R\$ 60,78	R\$ 0,29
00038383	LIXA D'AGUA EM FOLHA, COR PRETA, GRAO 100	SINAPI	UN	0,03600000	R\$ 1,65	R\$ 0,05
00011711	RALO SECO CONICO, PVC, 100 X 40 MM, COM GRELHA QUADRADA BRANCA	SINAPI	UN	1,00000000	R\$ 13,99	R\$ 13,99
00020083	SOLUCAO PREPARADORA / LIMPADORA PARA PVC, FRASCO COM 1000 CM3	SINAPI	UN	0,00750000	R\$ 68,86	R\$ 0,51
					<b>TOTAL Material:</b>	<b>R\$ 14,84</b>

Mão de Obra com Encargos Complementares		FONTE	UNID	COEFICIENTE	PREÇO UNITÁRIO	TOTAL
88248	AUXILIAR DE ENCANADOR OU BOMBEIRO HIDRÁULICO COM ENCARGOS COMPLEMENTARES	SINAPI	H	0,16520000	R\$ 24,76	R\$ 4,09
88267	ENCANADOR OU BOMBEIRO HIDRÁULICO COM ENCARGOS COMPLEMENTARES	SINAPI	H	0,16520000	R\$ 29,16	R\$ 4,81
					<b>TOTAL Mão de Obra com Encargos</b>	<b>R\$ 8,90</b>
					<b>VALOR:</b>	<b>23,74</b>

29.5. 98104 CAIXA DE GORDURA SIMPLES (CAPACIDADE: 36L), RETANGULAR, EM ALVENARIA COM TIJOLOS CERÂMICOS MACIÇOS, DIMENSÕES INTERNAS = 0,2X0,4 M,						
Material		FONTE	UNID	COEFICIENTE	PREÇO UNITÁRIO	TOTAL
00002692	DESMOLDANTE PROTETOR PARA FORMAS DE MADEIRA, DE BASE OLEOSA EMULSIONADA EM AGUA	SINAPI	L	0,00270000	R\$ 7,69	R\$ 0,02
00004491	PONTALETE *7,5 X 7,5* CM EM PINUS, MISTA OU EQUIVALENTE DA REGIAO - BRUTA	SINAPI	M	0,05920000	R\$ 11,05	R\$ 0,65
00005069	PREGO DE AÇO POLIDO COM CABECA 17 X 27 (2 1/2 X 11)	SINAPI	KG	0,00620000	R\$ 13,93	R\$ 0,08
00004517	SARRAFO *2,5 X 7,5* CM EM PINUS, MISTA OU EQUIVALENTE DA REGIAO - BRUTA	SINAPI	M	0,07040000	R\$ 3,87	R\$ 0,27
00006193	TABUA NAO APARELHADA *2,5 X 20* CM, EM MACARANDUBA/MASSARANDUBA, ANGELIM OU EQUIVALENTE DA REGIAO - BRUTA	SINAPI	M	0,22080000	R\$ 20,49	R\$ 4,52
00007258	TIJOLO CERAMICO MACICO COMUM DE *5 X 10 X 20* CM (L X A X C)	SINAPI	UN	102,59700000	R\$ 0,58	R\$ 59,50
					<b>TOTAL Material:</b>	<b>R\$ 65,04</b>

Mão de Obra com Encargos Complementares		FONTE	UNID	COEFICIENTE	PREÇO UNITÁRIO	TOTAL
88309	PEDREIRO COM ENCARGOS COMPLEMENTARES	SINAPI	H	3,81270000	R\$ 29,60	R\$ 112,85
88316	SERVENTE COM ENCARGOS COMPLEMENTARES	SINAPI	H	2,99570000	R\$ 23,99	R\$ 71,86
					<b>TOTAL Mão de Obra com Encargos</b>	<b>R\$ 184,71</b>

Serviço		FONTE	UNID	COEFICIENTE	PREÇO UNITÁRIO	TOTAL
100475	ARGAMASSA TRAÇO 1:3 (EM VOLUME DE CIMENTO E AREIA MÉDIA ÚMIDA) COM ADIÇÃO DE IMPERMEABILIZANTE, PREPARO MECÂNICO COM BETONEIRA 400 L. AF_08/2019	SINAPI	M3	0,08480000	R\$ 790,13	R\$ 67,00
87316	ARGAMASSA TRAÇO 1:4 (EM VOLUME DE CIMENTO E AREIA GROSSA ÚMIDA) PARA CHÁPISCO CONVENCIONAL, PREPARO MECÂNICO COM BETONEIRA 400 L. AF_08/2019	SINAPI	M3	0,01150000	R\$ 543,20	R\$ 6,24



Proponente: PREFEITURA MUNICIPAL DE QUITERIANÓPOLIS		DATA 27/04/2026	PERCENTUAL BDI
OBRA: CONSTRUÇÃO DE 5 (CINCO) CASAS HABITACIONAIS NO MUNICÍPIO DE QUITERIANÓPOLIS-CE		FONTE	29,57%
Local: Rua Sem Denominação Oficial		Seinfra 28.1 / Sinapi 03/2026	ENCARGOS
			84,44%

**COMPOSIÇÕES ANALÍTICAS**

Item	Descrição	UNID	QTD	Valor Unitário	Valor Total
94970	CONCRETO FCK = 20MPA, TRAÇO 1:2,7:3 (EM MASSA SECA DE CIMENTO/ AREIA MÉDIA/ BRITA 1) - PREPARO MECÂNICO COM BETONEIRA 600 L. AF_05/2021	SINAPI	M3	0,02230000	R\$ 511,63
97733	PEÇA RETANGULAR PRÉ-MOLDADA, VOLUME DE CONCRETO DE ATÉ 10 LITROS, TAXA DE AÇO APROXIMADA DE 30KG/M³. AF_03/2024	SINAPI	M3	0,01320000	R\$ 3.578,16
101616	PREPARO DE FUNDO DE VALA COM LARGURA MENOR QUE 1,5 M (ACERTO DO SOLO NATURAL), EM LOCAL COM NÍVEL BAIXO DE INTERFERÊNCIA. AF_01/2026	SINAPI	M2	0,35000000	R\$ 8,16
<b>TOTAL Serviço:</b>					<b>R\$ 134,72</b>
<b>VALOR:</b>					<b>384,47</b>

30.1. 86931 BACIA SANITÁRIA COM CAIXA ACOPLADA LOUÇA BRANCA, INCLUSO ENGATE FLEXÍVEL EM PLÁSTICO BRANCO, 1/2" X 40 CM - FORNECIMENTO E INSTALAÇÃO.						
Serviço	Fonte	Unid	Coefficiente	Preço Unitário	Total	
86888	BACIA SANITÁRIA COM CAIXA ACOPLADA LOUÇA BRANCA - FORNECIMENTO E INSTALAÇÃO. AF_02/2026	SINAPI	UN	R\$ 566,87	R\$ 566,87	
86885	ENGATE FLEXÍVEL EM PLÁSTICO BRANCO, 1/2" X 40CM - FORNECIMENTO E INSTALAÇÃO. AF_02/2026	SINAPI	UN	R\$ 13,09	R\$ 13,09	
<b>TOTAL Serviço:</b>					<b>R\$ 579,96</b>	
<b>VALOR:</b>					<b>579,96</b>	

30.2. 86943 LAVATÓRIO LOUÇA BRANCA SUSPENSO, *40 X 30* CM OU EQUIVALENTE, PADRÃO POPULAR, INCLUSO SIFÃO FLEXÍVEL EM PVC, VÁLVULA E ENGATE FLEXÍVEL						
Serviço	Fonte	Unid	Coefficiente	Preço Unitário	Total	
86884	ENGATE FLEXÍVEL EM PLÁSTICO BRANCO, 1/2" X 30CM - FORNECIMENTO E INSTALAÇÃO. AF_02/2026	SINAPI	UN	R\$ 11,59	R\$ 11,59	
86904	LAVATÓRIO LOUÇA BRANCA SUSPENSO, *40 X 30* CM OU EQUIVALENTE, PADRÃO POPULAR - FORNECIMENTO E INSTALAÇÃO. AF_02/2026	SINAPI	UN	R\$ 174,35	R\$ 174,35	
86883	SIFÃO DO TIPO FLEXÍVEL EM PVC 1" X 1.1/2" - FORNECIMENTO E INSTALAÇÃO. AF_02/2026	SINAPI	UN	R\$ 12,70	R\$ 12,70	
86906	TORNEIRA CROMADA DE MESA, 1/2" OU 3/4", PARA LAVATÓRIO, PADRÃO POPULAR - FORNECIMENTO E INSTALAÇÃO. AF_02/2026	SINAPI	UN	R\$ 81,05	R\$ 81,05	
86879	VÁLVULA EM PLÁSTICO 1" PARA PIA, TANQUE OU LAVATÓRIO, COM OU SEM LADRÃO - FORNECIMENTO E INSTALAÇÃO. AF_02/2026	SINAPI	UN	R\$ 9,71	R\$ 9,71	
<b>TOTAL Serviço:</b>					<b>R\$ 289,40</b>	
<b>VALOR:</b>					<b>289,40</b>	

30.3. 86934 BANCADA DE MÁRMORE SINTÉTICO 120 X 60CM, COM CUBA INTEGRADA, INCLUSO SIFÃO TIPO FLEXÍVEL EM PVC, VÁLVULA EM PLÁSTICO CROMADO TIPO						
Serviço	Fonte	Unid	Coefficiente	Preço Unitário	Total	
86894	BANCADA DE MÁRMORE SINTÉTICO, DE 120 X 60CM, COM CUBA INTEGRADA - FORNECIMENTO E INSTALAÇÃO. AF_02/2026	SINAPI	UN	R\$ 208,03	R\$ 208,03	
86883	SIFÃO DO TIPO FLEXÍVEL EM PVC 1" X 1.1/2" - FORNECIMENTO E INSTALAÇÃO. AF_02/2026	SINAPI	UN	R\$ 12,70	R\$ 12,70	
86911	TORNEIRA CROMADA LONGA, DE PAREDE, 1/2" OU 3/4", PARA PIA DE COZINHA, PADRÃO POPULAR - FORNECIMENTO E INSTALAÇÃO. AF_02/2026	SINAPI	UN	R\$ 95,37	R\$ 95,37	
86880	VÁLVULA EM PLÁSTICO CROMADO TIPO AMERICANA 3.1/2" X 1.1/2" SEM ADAPTADOR PARA PIA - FORNECIMENTO E INSTALAÇÃO. AF_02/2026	SINAPI	UN	R\$ 26,96	R\$ 26,96	
<b>TOTAL Serviço:</b>					<b>R\$ 343,06</b>	
<b>VALOR:</b>					<b>343,06</b>	

30.4. 86925 TANQUE DE MÁRMORE SINTÉTICO COM COLUNA, 22L OU EQUIVALENTE, INCLUSO SIFÃO FLEXÍVEL EM PVC, VÁLVULA PLÁSTICA E TORNEIRA DE METAL						
Serviço	Fonte	Unid	Coefficiente	Preço Unitário	Total	
86883	SIFÃO DO TIPO FLEXÍVEL EM PVC 1" X 1.1/2" - FORNECIMENTO E INSTALAÇÃO. AF_02/2026	SINAPI	UN	R\$ 12,70	R\$ 12,70	
86875	TANQUE DE MÁRMORE SINTÉTICO COM COLUNA, 22L OU EQUIVALENTE FORNECIMENTO E INSTALAÇÃO. AF_02/2026	SINAPI	UN	R\$ 401,20	R\$ 401,20	
86913	TORNEIRA CROMADA 1/2" OU 3/4" PARA TANQUE, PADRÃO POPULAR - FORNECIMENTO E INSTALAÇÃO. AF_02/2026	SINAPI	UN	R\$ 60,18	R\$ 60,18	
86879	VÁLVULA EM PLÁSTICO 1" PARA PIA, TANQUE OU LAVATÓRIO, COM OU SEM LADRÃO - FORNECIMENTO E INSTALAÇÃO. AF_02/2026	SINAPI	UN	R\$ 9,71	R\$ 9,71	
<b>TOTAL Serviço:</b>					<b>R\$ 483,79</b>	
<b>VALOR:</b>					<b>483,79</b>	

30.5. 100860 CHUVEIRO ELÉTRICO COMUM CORPO PLÁSTICO, TIPO DUCHA - FORNECIMENTO E INSTALAÇÃO. AF_02/2026 (UN)						
Material	Fonte	Unid	Coefficiente	Preço Unitário	Total	
00001368	CHUVEIRO COMUM EM PLASTICO BRANCO, COM CANO, 3 TEMPERATURAS, 5500 W (110/220 V)	SINAPI	UN	R\$ 102,90	R\$ 102,90	
00003146	FITA VEDA ROSCA, EM PTFE, ROLO DE 18 MM X 10 M (L X C)	SINAPI	UN	R\$ 4,72	R\$ 0,09	
<b>TOTAL Material:</b>					<b>R\$ 102,99</b>	



Proponente: PREFEITURA MUNICIPAL DE QUITERIANÓPOLIS	DATA 27/04/2026	PERCENTUAL BDI
OBRA: CONSTRUÇÃO DE 5 (CINCO) CASAS HABITACIONAIS NO MUNICÍPIO DE QUITERIANÓPOLIS-CE	FONTE	29,57%
Local: Rua Sem Denominação Oficial	Seinfra 28.1 / Sinapi 03/2026	ENCARGOS
		84,44%

**COMPOSIÇÕES ANALÍTICAS**

Mão de Obra com Encargos Complementares	FONTE	UNID	COEFICIENTE	PREÇO UNITÁRIO	TOTAL
88267 ENCANADOR OU BOMBEIRO HIDRÁULICO COM ENCARGOS COMPLEMENTARES	SINAPI	H	1,18160040	R\$ 29,16	R\$ 34,45
88316 SERVENTE COM ENCARGOS COMPLEMENTARES	SINAPI	H	0,45354360	R\$ 23,99	R\$ 10,88
			<b>TOTAL Mão de Obra com Encargos</b>		<b>R\$ 45,33</b>
			<b>VALOR:</b>		<b>148,32</b>

**30.6. 95546 KIT DE ACESSÓRIOS PARA BANHEIRO EM METAL CROMADO, 5 PEÇAS, INCLUSO FIXAÇÃO. AF\_02/2026 (UN)**

Material	FONTE	UNID	COEFICIENTE	PREÇO UNITÁRIO	TOTAL
00039398 KIT DE ACESSORIOS PARA BANHEIRO EM METAL CROMADO, 5 PECAS	SINAPI	UN	1,00000000	R\$ 39,94	R\$ 39,94
			<b>TOTAL Material:</b>		<b>R\$ 39,94</b>

Mão de Obra com Encargos Complementares	FONTE	UNID	COEFICIENTE	PREÇO UNITÁRIO	TOTAL
88267 ENCANADOR OU BOMBEIRO HIDRÁULICO COM ENCARGOS COMPLEMENTARES	SINAPI	H	2,25682800	R\$ 29,16	R\$ 65,80
88316 SERVENTE COM ENCARGOS COMPLEMENTARES	SINAPI	H	0,86625720	R\$ 23,99	R\$ 20,78
			<b>TOTAL Mão de Obra com Encargos</b>		<b>R\$ 86,58</b>
			<b>VALOR:</b>		<b>126,52</b>

**31.1. 99818 LIMPEZA DE BACIA SANITÁRIA, BIDÊ OU MICTÓRIO EM LOUÇA, INCLUSIVE METAIS CORRESPONDENTES. AF\_10/2025\_PS (UN)**

Material	FONTE	UNID	COEFICIENTE	PREÇO UNITÁRIO	TOTAL
00044329 DETERGENTE NEUTRO USO GERAL, CONCENTRADO	SINAPI	L	0,12872740	R\$ 14,95	R\$ 1,92
00013261 FLANELA *30 X 40* CM	SINAPI	UN	0,06666670	R\$ 1,80	R\$ 0,12
			<b>TOTAL Material:</b>		<b>R\$ 2,04</b>

Mão de Obra com Encargos Complementares	FONTE	UNID	COEFICIENTE	PREÇO UNITÁRIO	TOTAL
88316 SERVENTE COM ENCARGOS COMPLEMENTARES	SINAPI	H	0,15799870	R\$ 23,99	R\$ 3,79
			<b>TOTAL Mão de Obra com Encargos</b>		<b>R\$ 3,79</b>
			<b>VALOR:</b>		<b>5,83</b>

**31.2. 99819 LIMPEZA DE BANCADA COM PLACA DE ROCHA (MÁRMORE OU GRANITO). AF\_10/2025\_PS (M2)**

Material	FONTE	UNID	COEFICIENTE	PREÇO UNITÁRIO	TOTAL
00044329 DETERGENTE NEUTRO USO GERAL, CONCENTRADO	SINAPI	L	0,00634720	R\$ 14,95	R\$ 0,09
00013261 FLANELA *30 X 40* CM	SINAPI	UN	0,03143280	R\$ 1,80	R\$ 0,05
			<b>TOTAL Material:</b>		<b>R\$ 0,14</b>

Mão de Obra com Encargos Complementares	FONTE	UNID	COEFICIENTE	PREÇO UNITÁRIO	TOTAL
88316 SERVENTE COM ENCARGOS COMPLEMENTARES	SINAPI	H	0,76098320	R\$ 23,99	R\$ 18,25
			<b>TOTAL Mão de Obra com Encargos</b>		<b>R\$ 18,25</b>
			<b>VALOR:</b>		<b>18,39</b>

**31.3. 99811 LIMPEZA DE CONTRAPISO COM VASSOURA A SECO. AF\_10/2025 (M2)**

Mão de Obra com Encargos Complementares	FONTE	UNID	COEFICIENTE	PREÇO UNITÁRIO	TOTAL
88316 SERVENTE COM ENCARGOS COMPLEMENTARES	SINAPI	H	0,02866160	R\$ 23,99	R\$ 0,68
			<b>TOTAL Mão de Obra com Encargos</b>		<b>R\$ 0,68</b>
			<b>VALOR:</b>		<b>0,68</b>

**31.4. 99826 LIMPEZA DE FORRO REMOVÍVEL COM PANO ÚMIDO. AF\_10/2025\_PS (M2)**

Material	FONTE	UNID	COEFICIENTE	PREÇO UNITÁRIO	TOTAL
00013261 FLANELA *30 X 40* CM	SINAPI	UN	0,03143280	R\$ 1,80	R\$ 0,05
			<b>TOTAL Material:</b>		<b>R\$ 0,05</b>

Mão de Obra com Encargos Complementares	FONTE	UNID	COEFICIENTE	PREÇO UNITÁRIO	TOTAL
88316 SERVENTE COM ENCARGOS COMPLEMENTARES	SINAPI	H	0,06797300	R\$ 23,99	R\$ 1,63
			<b>TOTAL Mão de Obra com Encargos</b>		<b>R\$ 1,63</b>
			<b>VALOR:</b>		<b>1,68</b>

**31.5. 99821 LIMPEZA DE JANELA DE VIDRO COM CAIXILHO EM AÇO/ALUMÍNIO/PVC. AF\_10/2025\_PS (M2)**

Material	FONTE	UNID	COEFICIENTE	PREÇO UNITÁRIO	TOTAL
00044329 DETERGENTE NEUTRO USO GERAL, CONCENTRADO	SINAPI	L	0,00634720	R\$ 14,95	R\$ 0,09
00005318 DILUENTE AGUARRAS	SINAPI	L	0,02222220	R\$ 24,18	R\$ 0,53
00013261 FLANELA *30 X 40* CM	SINAPI	UN	0,03143280	R\$ 1,80	R\$ 0,05
			<b>TOTAL Material:</b>		<b>R\$ 0,67</b>

Mão de Obra com Encargos Complementares	FONTE	UNID	COEFICIENTE	PREÇO UNITÁRIO	TOTAL
88316 SERVENTE COM ENCARGOS COMPLEMENTARES	SINAPI	H	0,18056990	R\$ 23,99	R\$ 4,33
			<b>TOTAL Mão de Obra com Encargos</b>		<b>R\$ 4,33</b>
			<b>VALOR:</b>		<b>5,00</b>

**31.6. 99803 LIMPEZA DE PISO CERÂMICO OU PORCELANATO COM PANO ÚMIDO. AF\_10/2025\_PS (M2)**

Proponente: PREFEITURA MUNICIPAL DE QUITERIANÓPOLIS	DATA 27/04/2026	PERCENTUAL BDI
OBRA: CONSTRUÇÃO DE 5 (CINCO) CASAS HABITACIONAIS NO MUNICÍPIO DE QUITERIANÓPOLIS-CE	FONTE	29,57%
Local: Rua Sem Denominação Oficial	Seinfra 28.1 / Sinapi 03/2026	ENCARGOS
		84,44%

**COMPOSIÇÕES ANALÍTICAS**

Material	FONTE	UNID	COEFICIENTE	PREÇO UNITÁRIO	TOTAL	
00005318	DILUENTE AGUARRAS	SINAPI	L	0,02222220	R\$ 24,18	R\$ 0,53
00013261	FLANELA *30 X 40* CM	SINAPI	UN	0,03143280	R\$ 1,80	R\$ 0,05
<b>TOTAL Material:</b>					<b>R\$ 0,58</b>	
Mão de Obra com Encargos Complementares	FONTE	UNID	COEFICIENTE	PREÇO UNITÁRIO	TOTAL	
88316	SERVENTE COM ENCARGOS COMPLEMENTARES	SINAPI	H	0,14962480	R\$ 23,99	R\$ 3,58
<b>TOTAL Mão de Obra com Encargos</b>					<b>R\$ 3,58</b>	
<b>VALOR:</b>					<b>4,16</b>	

**31.7. 99822 LIMPEZA DE PORTA DE MADEIRA. AF\_10/2025\_PS (M2)**

Material	FONTE	UNID	COEFICIENTE	PREÇO UNITÁRIO	TOTAL	
00013261	FLANELA *30 X 40* CM	SINAPI	UN	0,03143280	R\$ 1,80	R\$ 0,05
<b>TOTAL Material:</b>					<b>R\$ 0,05</b>	
Mão de Obra com Encargos Complementares	FONTE	UNID	COEFICIENTE	PREÇO UNITÁRIO	TOTAL	
88316	SERVENTE COM ENCARGOS COMPLEMENTARES	SINAPI	H	0,04340620	R\$ 23,99	R\$ 1,04
<b>TOTAL Mão de Obra com Encargos</b>					<b>R\$ 1,04</b>	
<b>VALOR:</b>					<b>1,09</b>	

**31.8. 99806 LIMPEZA DE REVESTIMENTO CERÂMICO EM PAREDE COM PANO ÚMIDO. AF\_10/2025\_PS (M2)**

Material	FONTE	UNID	COEFICIENTE	PREÇO UNITÁRIO	TOTAL	
00005318	DILUENTE AGUARRAS	SINAPI	L	0,02222220	R\$ 24,18	R\$ 0,53
00013261	FLANELA *30 X 40* CM	SINAPI	UN	0,03143280	R\$ 1,80	R\$ 0,05
<b>TOTAL Material:</b>					<b>R\$ 0,58</b>	
Mão de Obra com Encargos Complementares	FONTE	UNID	COEFICIENTE	PREÇO UNITÁRIO	TOTAL	
88316	SERVENTE COM ENCARGOS COMPLEMENTARES	SINAPI	H	0,10138470	R\$ 23,99	R\$ 2,43
<b>TOTAL Mão de Obra com Encargos</b>					<b>R\$ 2,43</b>	
<b>VALOR:</b>					<b>3,01</b>	

**31.9. 99816 LIMPEZA DE TANQUE OU LAVATÓRIO DE LOUÇA ISOLADO, INCLUSIVE METAIS CORRESPONDENTES. AF\_10/2025\_PS (UN)**

Material	FONTE	UNID	COEFICIENTE	PREÇO UNITÁRIO	TOTAL	
00044329	DETERGENTE NEUTRO USO GERAL, CONCENTRADO	SINAPI	L	0,12872740	R\$ 14,95	R\$ 1,92
00013261	FLANELA *30 X 40* CM	SINAPI	UN	0,06666670	R\$ 1,80	R\$ 0,12
<b>TOTAL Material:</b>					<b>R\$ 2,04</b>	
Mão de Obra com Encargos Complementares	FONTE	UNID	COEFICIENTE	PREÇO UNITÁRIO	TOTAL	
88316	SERVENTE COM ENCARGOS COMPLEMENTARES	SINAPI	H	0,29168990	R\$ 23,99	R\$ 6,99
<b>TOTAL Mão de Obra com Encargos</b>					<b>R\$ 6,99</b>	
<b>VALOR:</b>					<b>9,03</b>	

**32.1. C4162 FOSSA SÉPTICA E SUMIDOURO EM ANÉIS D=1,20M (UN)**

Material	FONTE	UNID	COEFICIENTE	PREÇO UNITÁRIO	TOTAL	
I7964	ANEL PRE-MOLDADO DE CONCRETO D=1,20M, h=0,50M	SEINFRA	UN	6,00000000	R\$ 194,0200	R\$ 1.164,1200
I0109	AREIA MEDIA	SEINFRA	M3	0,10900000	R\$ 83,5800	R\$ 9,1102
I0805	CIMENTO PORTLAND	SEINFRA	KG	72,90000000	R\$ 0,7100	R\$ 51,7590
I7966	LAJE DE FUNDO P/ FOSSA DE D=1,20M, E=0,10M	SEINFRA	UN	1,00000000	R\$ 236,6200	R\$ 236,6200
I7965	TAMPA PRE-MOLDADA DE CONCRETO P/ FOSSA E SUMIDOURO DE D=1,20M,E=0,10M	SEINFRA	UN	2,00000000	R\$ 263,0300	R\$ 526,0600
<b>TOTAL Material:</b>					<b>R\$ 1.987,6692</b>	
Mão de Obra	FONTE	UNID	COEFICIENTE	PREÇO UNITÁRIO	TOTAL	
I2391	PEDREIRO	SEINFRA	H	9,00000000	R\$ 24,1600	R\$ 217,4400
I2543	SERVENTE	SEINFRA	H	5,00000000	R\$ 18,4600	R\$ 92,3000
<b>TOTAL Mão de Obra:</b>					<b>R\$ 309,7400</b>	
Serviço	FONTE	UNID	COEFICIENTE	PREÇO UNITÁRIO	TOTAL	
C2781	ESCAVAÇÃO MANUAL SOLO DE 1A CAT. PROF. DE 1.51 a 3.00m	SEINFRA	M3	8,04000000	R\$ 64,6100	R\$ 519,4644
C2860	LASTRO DE AREIA ADQUIRIDA	SEINFRA	M3	0,23000000	R\$ 161,5100	R\$ 37,1473
C2862	LASTRO DE BRITA	SEINFRA	M3	0,23000000	R\$ 152,4900	R\$ 35,0727
C2921	REATERRO C/COMPACTAÇÃO MANUAL S/CONTROLE, MATERIAL DA VALA	SEINFRA	M3	5,52000000	R\$ 31,3800	R\$ 173,2176
C2593	TUBO PVC BRANCO P/ESGOTO D=100MM (4')	SEINFRA	M	4,00000000	R\$ 42,1400	R\$ 168,5600
<b>TOTAL Serviço:</b>					<b>R\$ 933,4620</b>	
<b>VALOR:</b>					<b>3.230,90</b>	

**33.1. 103689 FORNECIMENTO E INSTALAÇÃO DE PLACA DE OBRA COM CHAPA GALVANIZADA E ESTRUTURA DE MADEIRA. AF\_03/2022\_PS (M2)**

Material	FONTE	UNID	COEFICIENTE	PREÇO UNITÁRIO	TOTAL	
00004813	PLACA DE OBRA (PARA CONSTRUÇÃO CIVIL) EM CHAPA GALVANIZADA "N. 22", ADESIVADA, DE *2,4 X 1,2* M (SEM POSTES PARA FIXAÇÃO)	SINAPI	M2	1,00000000	R\$ 432,00	R\$ 432,00
00005000						R\$ 0,29

<b>Proponente: PREFEITURA MUNICIPAL DE QUITERIANÓPOLIS</b>				DATA 27/04/2026		<b>PERCENTUAL BDI</b>
<b>OBRA: CONSTRUÇÃO DE 5 (CINCO) CASAS HABITACIONAIS NO MUNICÍPIO DE QUITERIANÓPOLIS-CE</b>				FONTE		<b>29,57%</b>
Local: Rua Sem Denominação Oficial				Seinfra 28.1 / Sinapi 03/2026		<b>ENCARGOS</b>
						<b>84,44%</b>
<b>COMPOSIÇÕES ANALÍTICAS</b>						
00005069	PREGO DE AÇO POLIDO COM CABECA 17 X 27 (2 1/2 X 11)	SINAPI	KG	0,01320000	R\$ 13,93	R\$ 0,18
00004509	SARRAFO *2,5 X 10* CM EM PINUS, MISTA OU EQUIVALENTE DA REGIAO - BRUTA	SINAPI	M	3,20830000	R\$ 5,61	R\$ 17,99
<b>TOTAL Material:</b>						<b>R\$ 450,46</b>
<b>Mão de Obra com Encargos Complementares</b>				<b>FONTE</b>	<b>UNID</b>	<b>COEFICIENTE</b>
						<b>PREÇO UNITÁRIO</b>
						<b>TOTAL</b>
88262	CARPINTEIRO DE FORMAS COM ENCARGOS COMPLEMENTARES	SINAPI	H	0,37290000	R\$ 29,07	R\$ 10,84
88316	SERVENTE COM ENCARGOS COMPLEMENTARES	SINAPI	H	1,11860000	R\$ 23,99	R\$ 26,83
<b>TOTAL Mão de Obra com Encargos</b>						<b>R\$ 37,67</b>
<b>Serviço</b>				<b>FONTE</b>	<b>UNID</b>	<b>COEFICIENTE</b>
						<b>PREÇO UNITÁRIO</b>
						<b>TOTAL</b>
102234	PINTURA IMUNIZANTE PARA MADEIRA, 2 DEMÃOS. AF_01/2021	SINAPI	M2	0,50000000	R\$ 21,91	R\$ 10,95
<b>TOTAL Serviço:</b>						<b>R\$ 10,95</b>
<b>VALOR:</b>						<b>499,08</b>



**Proponente: PREFEITURA MUNICIPAL DE QUITERIANÓPOLIS**

**OBRA: CONSTRUÇÃO DE 5 (CINCO) CASAS HABITACIONAIS NO MUNICÍPIO DE QUITERIANÓPOLIS-CE**

Local: Rua Sem Denominação Oficial

FONTE	REF.
Seinfra 28.1 / Sinapi 03/2026	<b>84,44%</b>

Em atenção ao estabelecido pelo Acórdão 2622/2013 – TCU – Plenário reformamos a orientação e indicamos a utilização dos seguintes parâmetros para taxas de BDI:

**VALORES DE BDI POR TIPO DE OBRA**

TIPO DE OBRA	1 Quartil	Médio	3 Quartil
Construção de Edifícios	20,34%	22,12%	25,00%

PARCELA DO BDI	1 Quartil	Médio	3 Quartil
Administração Central	3,00%	4,00%	5,50%
Seguro e Garantia	0,80%	0,80%	1,00%
Risco	0,97%	1,27%	1,27%
Despesas Financeiras	0,59%	1,23%	1,39%
Lucro	6,16%	7,40%	8,96%
PIS, COFINS e ISSQN	Conforme legislação específica		

**COMPOSIÇÃO DE BDI**

COD	DESCRIÇÃO	%
<b>Despesas Indiretas</b>		
AC	Administração central	4,00
DF	Despesas financeiras	1,23
R	Riscos	1,00

<b>Benefício</b>		
S + G	Garantia/seguros	0,80
L	Lucro	6,16

I	Impostos	12,25
	PIS	<b>0,65</b>
	COFINS	<b>3,00</b>
	ISS ( 5% Sobre 40% da Mão de obra)	5,00
	CPRB ( 3,6%, Apenas quando tiver desoneração INSS)	3,60
<b>TOTAL DOS IMPOSTOS</b>		<b>12,25</b>

BDI =	<b>29,57%</b>
-------	---------------

$$BDI = \frac{(1 + AC + S + R + G)(1 + DF)(1 + L)}{(1 - I)} - 1$$

<b>Proponente: PREFEITURA MUNICIPAL DE QUITERIANÓPOLIS</b>	DATA 27/04/2026				PERCENTUAL BDI <b>29,57%</b>			
<b>OBRA: CONSTRUÇÃO DE 5 (CINCO) CASAS HABITACIONAIS NO MUNICÍPIO DE QUITERIANÓPOLIS-CE</b>	FONTE				ENCARGOS			
Local: Rua Sem Denominação Oficial	Seinfra 28.1 / Sinapi 03/2026				<b>84,44%</b>			

<b>CRONOGRAMA FÍSICO-FINANCEIRO</b>	<b>Custo Mensal</b>	R\$ 168.807,08	R\$ 89.590,08	R\$ 142.884,66	R\$ 222.965,51	R\$ 163.672,13	R\$ 43.726,86
	<b>% mensal</b>	20,30%	10,77%	17,18%	26,81%	19,68%	5,26%
<b>Custo Acum.</b>	R\$ 168.807,08	R\$ 258.397,16	R\$ 401.281,82	R\$ 624.247,33	R\$ 787.919,46	R\$ 831.646,32	
<b>% Acum.</b>	20,30%	31,07%	48,25%	75,06%	94,74%	100,00%	
<b>CUSTO GLOBAL</b>	<b>R\$ 831.646,32</b>						

Item	Descrição dos Serviços	Custo R\$		Cronograma					
				Mês 01	Mês 02	Mês 03	Mês 04	Mês 05	Mês 06
1	SERVIÇOS PRELIMINARES	R\$ 13.536,55	Físico	100,00%	0,00%	0,00%	0,00%	0,00%	0,00%
			Financeiro	R\$ 13.536,55	R\$ -	R\$ -	R\$ -	R\$ -	R\$ -
2	ADMINISTRAÇÃO LOCAL	R\$ 71.042,50	Físico	16,67%	16,67%	16,67%	16,67%	16,67%	16,65%
			Financeiro	R\$ 11.842,78	R\$ 11.842,78	R\$ 11.842,78	R\$ 11.842,78	R\$ 11.842,78	R\$ 11.828,58
3	SAPATA	R\$ 40.074,90	Físico	100,00%	0,00%	0,00%	0,00%	0,00%	0,00%
			Financeiro	R\$ 40.074,90	R\$ -	R\$ -	R\$ -	R\$ -	R\$ -
4	BALDRAMES	R\$ 42.064,90	Físico	100,00%	0,00%	0,00%	0,00%	0,00%	0,00%
			Financeiro	R\$ 42.064,90	R\$ -	R\$ -	R\$ -	R\$ -	R\$ -
5	IMPERMEABILIZAÇÃO	R\$ 21.393,60	Físico	100,00%	0,00%	0,00%	0,00%	0,00%	0,00%
			Financeiro	R\$ 21.393,60	R\$ -	R\$ -	R\$ -	R\$ -	R\$ -
6	PILARES, VIGAS E LAJES	R\$ 64.268,85	Físico	50,00%	50,00%	0,00%	0,00%	0,00%	0,00%
			Financeiro	R\$ 32.134,43	R\$ 32.134,43	R\$ -	R\$ -	R\$ -	R\$ -
7	ALVENARIA/FECHAMENTOS	R\$ 58.733,05	Físico	0,00%	75,00%	25,00%	0,00%	0,00%	0,00%
			Financeiro	R\$ -	R\$ 44.049,79	R\$ 14.683,26	R\$ -	R\$ -	R\$ -
8	ESQUADRIAS METÁLICAS	R\$ 37.681,45	Físico	0,00%	0,00%	0,00%	0,00%	100,00%	0,00%
			Financeiro	R\$ -	R\$ -	R\$ -	R\$ -	R\$ 37.681,41	R\$ -
9	ESQUADRIAS DE MADEIRAS	R\$ 21.187,80	Físico	0,00%	0,00%	0,00%	0,00%	100,00%	0,00%
			Financeiro	R\$ -	R\$ -	R\$ -	R\$ -	R\$ 21.187,80	R\$ -
10	TELHADOS	R\$ 131.028,50	Físico	0,00%	0,00%	50,00%	50,00%	0,00%	0,00%
			Financeiro	R\$ -	R\$ -	R\$ 65.514,25	R\$ 65.514,25	R\$ -	R\$ -
11	REVESTIMENTOS INTERNOS	R\$ 30.596,05	Físico	0,00%	0,00%	0,00%	100,00%	0,00%	0,00%
			Financeiro	R\$ -	R\$ -	R\$ -	R\$ 30.596,05	R\$ -	R\$ -
12	REVESTIMENTOS CERÂMICOS	R\$ 11.311,30	Físico	0,00%	0,00%	0,00%	100,00%	0,00%	0,00%
			Financeiro	R\$ -	R\$ -	R\$ -	R\$ 11.311,30	R\$ -	R\$ -
13	REVESTIMENTOS EXTERNOS	R\$ 23.548,55	Físico	0,00%	0,00%	0,00%	50,00%	50,00%	0,00%
			Financeiro	R\$ -	R\$ -	R\$ -	R\$ 11.774,28	R\$ 11.774,28	R\$ -
14	FORROS	R\$ 15.358,00	Físico	0,00%	0,00%	50,00%	50,00%	0,00%	0,00%
			Financeiro	R\$ -	R\$ -	R\$ 7.679,00	R\$ 7.679,00	R\$ -	R\$ -
15	PINTURAS INTERNAS	R\$ 12.075,45	Físico	0,00%	0,00%	0,00%	0,00%	0,00%	100,00%
			Financeiro	R\$ -	R\$ -	R\$ -	R\$ -	R\$ -	R\$ 12.075,45
16	PINTURAS EXTERNAS	R\$ 6.511,70	Físico	0,00%	0,00%	0,00%	0,00%	0,00%	100,00%
			Financeiro	R\$ -	R\$ -	R\$ -	R\$ -	R\$ -	R\$ 6.511,70
17	PINTURA ESQUADRIAS	R\$ 4.025,00	Físico	0,00%	0,00%	0,00%	0,00%	0,00%	100,00%
			Financeiro	R\$ -	R\$ -	R\$ -	R\$ -	R\$ -	R\$ 4.025,00

<b>Proponente: PREFEITURA MUNICIPAL DE QUITERIANÓPOLIS</b>	DATA 27/04/2026				PERCENTUAL BDI <b>29,57%</b>			
<b>OBRA: CONSTRUÇÃO DE 5 (CINCO) CASAS HABITACIONAIS NO MUNICÍPIO DE QUITERIANÓPOLIS-CE</b>	FONTE				ENCARGOS			
Local: Rua Sem Denominação Oficial	Seinfra 28.1 / Sinapi 03/2026				<b>84,44%</b>			

<b>CRONOGRAMA FÍSICO-FINANCEIRO</b>	<b>Custo Mensal</b>	R\$ 168.807,08	R\$ 89.590,08	R\$ 142.884,66	R\$ 222.965,51	R\$ 163.672,13	R\$ 43.726,86
	<b>% mensal</b>	20,30%	10,77%	17,18%	26,81%	19,68%	5,26%
<b>Custo Acum.</b>	R\$ 168.807,08	R\$ 258.397,16	R\$ 401.281,82	R\$ 624.247,33	R\$ 787.919,46	R\$ 831.646,32	
<b>% Acum.</b>	20,30%	31,07%	48,25%	75,06%	94,74%	100,00%	
<b>CUSTO GLOBAL</b>	<b>R\$</b>	<b>831.646,32</b>					

Item	Descrição dos Serviços	Custo R\$		Cronograma					
				Mês 01	Mês 02	Mês 03	Mês 04	Mês 05	Mês 06
18	PISO CERÂMICO	R\$ 57.240,65	Financeiro	R\$ -	R\$ -	R\$ -	R\$ -	R\$ -	R\$ 4.025,00
			Físico	0,00%	0,00%	0,00%	75,00%	25,00%	0,00%
			Financeiro	R\$ -	R\$ -	R\$ -	R\$ 42.930,49	R\$ 14.310,16	R\$ -
19	PISOS CIMENTADOS	R\$ 6.252,30	Físico	0,00%	25,00%	75,00%	0,00%	0,00%	0,00%
			Financeiro	R\$ -	R\$ 1.563,08	R\$ 4.689,23	R\$ -	R\$ -	R\$ -
20	RODAPÉS, SOLEIRAS E PEITORIS	R\$ 11.334,55	Físico	0,00%	0,00%	0,00%	0,00%	100,00%	0,00%
			Financeiro	R\$ -	R\$ -	R\$ -	R\$ -	R\$ 11.334,55	R\$ -
21	CENTRO DE DISTRIBUIÇÃO ELÉTRICA	R\$ 14.615,55	Físico	0,00%	0,00%	0,00%	50,00%	50,00%	0,00%
			Financeiro	R\$ -	R\$ -	R\$ -	R\$ 7.307,78	R\$ 7.307,78	R\$ -
22	ILUMINAÇÃO, TOMADAS E INTERRUPTORES	R\$ 11.038,00	Físico	0,00%	0,00%	0,00%	0,00%	100,00%	0,00%
			Financeiro	R\$ -	R\$ -	R\$ -	R\$ -	R\$ 11.038,00	R\$ -
23	FIOS E CABOS	R\$ 28.098,80	Físico	0,00%	0,00%	100,00%	0,00%	0,00%	0,00%
			Financeiro	R\$ -	R\$ -	R\$ 28.098,80	R\$ -	R\$ -	R\$ -
24	TUBULAÇÕES E CONEXÕES HIDRÁULICAS	R\$ 5.347,25	Físico	0,00%	0,00%	0,00%	50,00%	50,00%	0,00%
			Financeiro	R\$ -	R\$ -	R\$ -	R\$ 2.673,63	R\$ 2.673,63	R\$ -
25	REGISTROS	R\$ 3.280,70	Físico	0,00%	0,00%	0,00%	100,00%	0,00%	0,00%
			Financeiro	R\$ -	R\$ -	R\$ -	R\$ 3.280,70	R\$ -	R\$ -
26	ENTRADA / ALIMENTAÇÃO HIDRÁULICA	R\$ 3.175,80	Físico	0,00%	0,00%	0,00%	50,00%	50,00%	0,00%
			Financeiro	R\$ -	R\$ -	R\$ -	R\$ 1.587,90	R\$ 1.587,90	R\$ -
27	CAIXA D'ÁGUA E BARRILETE	R\$ 6.155,10	Físico	0,00%	0,00%	0,00%	100,00%	0,00%	0,00%
			Financeiro	R\$ -	R\$ -	R\$ -	R\$ 6.155,10	R\$ -	R\$ -
28	TUBULAÇÕES E CONEXÕES SANITÁRIAS	R\$ 13.836,45	Físico	0,00%	0,00%	75,00%	25,00%	0,00%	0,00%
			Financeiro	R\$ -	R\$ -	R\$ 10.377,34	R\$ 3.459,11	R\$ -	R\$ -
29	ACESSÓRIOS / CAIXAS SANITÁRIAS	R\$ 22.470,85	Físico	0,00%	0,00%	0,00%	75,00%	25,00%	0,00%
			Financeiro	R\$ -	R\$ -	R\$ -	R\$ 16.853,14	R\$ 5.617,71	R\$ -
30	APARELHOS, METAIS E BANCADAS	R\$ 12.769,45	Físico	0,00%	0,00%	0,00%	0,00%	50,00%	50,00%
			Financeiro	R\$ -	R\$ -	R\$ -	R\$ -	R\$ 6.384,73	R\$ 6.384,73
31	CALAFETE / LIMPEZA	R\$ 2.901,40	Físico	0,00%	0,00%	0,00%	0,00%	0,00%	100,00%
			Financeiro	R\$ -	R\$ -	R\$ -	R\$ -	R\$ -	R\$ 2.901,40
32	FOSSA E SUMIFOURO	R\$ 20.931,40	Físico	0,00%	0,00%	0,00%	0,00%	100,00%	0,00%
			Financeiro	R\$ -	R\$ -	R\$ -	R\$ -	R\$ 20.931,40	R\$ -
33	PLACA DA OBRA	R\$ 7.759,92	Físico	100,00%	0,00%	0,00%	0,00%	0,00%	0,00%
			Financeiro	R\$ 7.759,92	R\$ -	R\$ -	R\$ -	R\$ -	R\$ -

Proponente: PREFEITURA MUNICIPAL DE QUITERIANÓPOLIS

**OBRA: CONSTRUÇÃO DE 5 (CINCO) CASAS HABITACIONAIS NO MUNICÍPIO DE QUITERIANÓPOLIS-CE**

Local: Rua Sem Denominação Oficial

FONTE		PERCENTUAL BDI	
Seinfra 28.1 / Sinapi 03/2026		29,57%	
<b>ENCARGOS SOCIAIS SOBRE A MÃO DE OBRA</b>			
CÓDIGO	DESCRIÇÃO	COM DESONERAÇÃO	
		HORISTA %	MENSALISTA %
<b>GRUPO A</b>			
A1	INSS	0,00%	0,00%
A2	SESI	1,50%	1,50%
A3	SENAI	1,00%	1,00%
A4	INCRA	0,20%	0,20%
A5	SEBRAE	0,60%	0,60%
A6	Salário Educação	2,50%	2,50%
A7	Seguro Contra Acidentes de Trabalho	3,00%	3,00%
A8	FGTS	8,00%	8,00%
A9	SECONCI	0,00%	0,00%
<b>A</b>	<b>Total</b>	<b>16,80%</b>	<b>16,80%</b>
<b>GRUPO B</b>			
B1	Repouso Semanal Remunerado	17,86%	Não incide
B2	Feridos	3,71%	Não incide
B3	Auxílio - Enfermidade	0,86%	0,64%
B4	13º Salário	11,10%	8,33%
B5	Licença Paternidade	0,06%	0,04%
B6	Faltas Justificadas	0,74%	0,56%
B7	Dias de Chuvas	1,66%	Não incide
B8	Auxílio Acidente de Trabalho	0,10%	0,08%
B9	Férias Gozadas	13,56%	10,18%
B10	Salário Maternidade	0,04%	0,03%
<b>B</b>	<b>Total</b>	<b>49,69%</b>	<b>19,86%</b>
<b>GRUPO C</b>			
C1	Aviso Prévio Indenizado	5,56%	4,17%
C2	Aviso Prévio Trabalhado	0,13%	0,10%
C3	Férias Indenizadas	0,94%	0,71%
C4	Depósito Rescisão Sem Justa Causa	2,65%	1,99%
C5	Indenização Adicional	0,47%	0,35%
<b>C</b>	<b>Total</b>	<b>9,75%</b>	<b>7,32%</b>
<b>GRUPO D</b>			
D1	Reincidência de Grupo A sobre Grupo B	8,35%	3,34%
D2	Reincidência de Grupo A sobre Aviso Prévio Trabalhado e Reincidência do FGTS sobre Aviso Prévio Indenizado	0,47%	0,35%
<b>D</b>	<b>Total</b>	<b>8,82%</b>	<b>3,69%</b>
<b>TOTAL(A+B+C+D)</b>		<b>85,06%</b>	<b>47,67%</b>

Proponente: PREFEITURA MUNICIPAL DE QUITERIANÓPOLIS

**OBRA: CONSTRUÇÃO DE 5 (CINCO) CASAS HABITACIONAIS NO MUNICÍPIO DE QUITERIANÓPOLIS-CE**

Local: Rua Sem Denominação Oficial

FONTE		PERCENTUAL BDI	
Seinfra 28.1 / Sinapi 03/2026		29,57%	
<b>ENCARGOS SOCIAIS SOBRE A MÃO DE OBRA</b>			
CÓDIGO	DESCRIÇÃO	COM DESONERAÇÃO	
		HORISTA %	MENSALISTA %
<b>GRUPO A</b>			
A1	INSS	0,00%	0,00%
A2	SESI	1,50%	1,50%
A3	SENAI	1,00%	1,00%
A4	INCRA	0,20%	0,20%
A5	SEBRAE	0,60%	0,60%
A6	Salário Educação	2,50%	2,50%
A7	Seguro Contra Acidentes de Trabalho	3,00%	3,00%
A8	FGTS	8,00%	8,00%
A9	SECONCI	0,00%	0,00%
<b>A</b>	<b>Total</b>	<b>16,80%</b>	<b>16,80%</b>
<b>GRUPO B</b>			
B1	Repouso Semanal Remunerado	17,85%	Não incide
B2	Feridos	3,71%	Não incide
B3	Auxílio - Enfermidade	0,87%	0,66%
B4	13º Salário	11,03%	8,33%
B5	Licença Paternidade	0,07%	0,05%
B6	Faltas Justificadas	0,74%	0,56%
B7	Dias de Chuvas	1,59%	Não incide
B8	Auxílio Acidente de Trabalho	0,11%	0,08%
B9	Férias Gozadas	12,35%	9,33%
B10	Salário Maternidade	0,04%	0,03%
<b>B</b>	<b>Total</b>	<b>48,36%</b>	<b>19,04%</b>
<b>GRUPO C</b>			
C1	Aviso Prévio Indenizado	5,52%	4,17%
C2	Aviso Prévio Trabalhado	0,13%	0,10%
C3	Férias Indenizadas	1,72%	1,30%
C4	Depósito Rescisão Sem Justa Causa	2,87%	2,17%
C5	Indenização Adicional	0,46%	0,35%
<b>C</b>	<b>Total</b>	<b>10,70%</b>	<b>8,09%</b>
<b>GRUPO D</b>			
D1	Reincidência de Grupo A sobre Grupo B	8,12%	3,20%
D2	Reincidência de Grupo A sobre Aviso Prévio Trabalhado e Reincidência do FGTS sobre Aviso Prévio Indenizado	0,46%	0,35%
<b>D</b>	<b>Total</b>	<b>8,58%</b>	<b>3,55%</b>
<b>TOTAL(A+B+C+D)</b>		<b>84,44%</b>	<b>47,48%</b>

**MEMORIAL DESCRITIVO**

PROPRIETÁRIO: MUNICÍPIO DE QUITERIANÓPOLIS-CE

ENDEREÇO DA OBRA: Rua Sem denominação Oficial

TIPO DE PROJETO: Habitação unifamiliar (N unidades)

ÁREA TOTAL A CONSTRUIR: 53,86 m<sup>2</sup> por unidadeÁREA ÚTIL A CONSTRUIR: 47,46 m<sup>2</sup> por unidade

**GENERALIDADES:** Este memorial descritivo tem por objetivo descrever de forma sucinta os materiais e a forma que será realizada a obra de edificações residenciais do programa FNHIS Sub 50, com área total de 53,86 m<sup>2</sup> por unidade. Não dispensa o atendimento à norma de Desempenho de Edificações Habitacionais (ABNT NBR 15.575), às Normas Técnicas da ABNT de processos e produtos, bem como à legislação municipal.

**SERVIÇOS PRELIMINARES:** O lote onde será edificada a unidade habitacional deverá ser limpo e nivelado antes do início dos serviços de locação, atendendo os níveis de piso determinados em projeto. A seguir a obra será locada conforme determinado nas plantas. A placa de obra, de responsabilidade da empresa contratada, deverá seguir os padrões constantes no “Manual Visual de Placas e Adesivos de Obras” da Caixa Econômica Federal, bem como observar disposições locais, e ser instalada em lugar visível.

**FUNDAÇÕES:** Existem 2 opções de fundação: sapatas isoladas com viga baldrame em concreto de resistência característica de 20 MPa, aço do tipo CA-50 e dimensões de 12 x 30 cm, a qual será impermeabilizada com argamassa com aditivo impermeabilizante e emulsão asfáltica em duas demãos, em todas as faces.

**SUPERESTRUTURA:** A superestrutura será de concreto armado, sendo os pilares de dimensões 14 x 26 cm e as vigas do nível 2,65 com dimensões 12 x 25 cm. Todo concreto da superestrutura será de 20 Mpa. Deverão ser previstos pilaretes de amarração da alvenaria destinada aos oitões da casa. A laje do teto do banheiro será rebaixada conforme cota do projeto e será do tipo vigotas pré-moldadas h = 12cm, com pé direito mínimo de 2,40 m nesta área.

**ALVENARIA:** As paredes da edificação serão de alvenaria de bloco cerâmico ou de concreto não estrutural, dimensões 9 x 19 x 19 cm, posicionados com argamassa de assentamento com preparo em betoneira. Antes de serem utilizados, os tijolos serão umedecidos, evitando que estes absorvam a água da argamassa de assentamento. As fiadas serão alinhadas e aprumadas, podendo as juntas apresentarem espessura máxima de 1,5 cm. Nos vãos das portas e janelas serão executadas vergas transpassando a alvenaria em no mínimo 30 cm para cada lado. As contravergas serão executadas em todas as janelas.

**PISO:** Em todos os cômodos será executado o assentamento do piso com revestimento cerâmico. Em todo perímetro da unidade habitacional deverá ser executada calçada com 50 cm de largura. Obrigatório piso e rodapé em toda a unidade, incluindo o hall e as áreas de circulação interna. O revestimento deve ser em cerâmica esmaltada PEI 4, com índice de absorção inferior a 10% e desnível máximo de 15 mm. Para áreas molháveis, o coeficiente de atrito dinâmico deve ser superior a 0,4. As cotas dos pisos serão superiores à cota da calçada ao redor da casa.

**FORRO:** O forro da edificação será em PVC.

**COBERTURA:** A cobertura será com estrutura de madeira tratada com pintura imunizante composta por ripas, caibros, terças e tesouras com 2 águas e telha cerâmica capa-canal com inclinação de 30%. Deverá ser realizada a amarração de 3 fiadas de telhas dos beirais de 60 cm.

**REVESTIMENTO:** As paredes internas e externas da edificação receberão revestimento de chapisco, emboço e reboco. As paredes dos banheiros receberão revestimento cerâmico do piso ao forro na área do box de chuveiro. As demais paredes do banheiro, assim como a da cozinha e lavanderia receberão revestimento cerâmico com 1,5m de altura. Nas áreas com revestimento cerâmico, será executada argamassa traço 1:2:8, com preparo mecânico, aplicado manualmente. As paredes externas, sobre chapisco, serão feitas com massa única em argamassa com traço 1:2:8.

**ESQUADRIAS E FERRAGENS:** As portas externas de acesso (sala e cozinha) serão metálicas. As portas internas da edificação serão de madeira. Todas as portas deverão respeitar as dimensões do projeto, com vão livre entre batentes de 0,80 x 2,10 m. As janelas deverão ser metálicas, de preferência com veneziana nos dormitórios. Os vidros utilizados nas janelas serão transparentes e lisos, com espessura de no mínimo 4 mm. Todas as portas deverão conter maçanetas de alavanca entre 0,90 m e 1,10 m.

**PINTURA:** As paredes internas e externas serão previamente lixadas, depois será aplicado selador acrílico, em seguida pintadas com tinta látex acrílica standard.

**INSTALAÇÕES HIDROSSANITÁRIAS:** Para atender a demanda de consumo de água fria conforme cálculo, será instalado um reservatório de polietileno com capacidade de 500L para cada unidade. As tubulações de esgoto seguirão o sistema proposto pelo projeto de instalações hidrossanitárias. Haverá um conjunto de tratamento de esgoto para cada unidade (previsto somente em projeto). No ponto do chuveiro, deverá ser instalado pressurizador, conforme especificação de projeto, para garantir a pressão mínima de 1,20mca.

**INSTALAÇÕES ELÉTRICAS:** As instalações elétricas obedecerão às normas da ABNT e da concessionária de energia local. Os quadros de distribuição internos possuirão circuitos separados, sendo estes divididos entre iluminação, tomadas, tomadas especiais e chuveiro.

**SERVIÇOS FINAIS:** Após a conclusão dos serviços, a obra será limpa, os entulhos totalmente removidos, em perfeitas condições para receber o Habite-se.

**AVENIDA LAURINDO GOMES, CENTRO - QUITERIANÓPOLIS - CE,  
CEP: 63650-000, CNPJ (MF) N°. 07.551.179/0001-14 - CGF N° 06.920.645-7 - FONE 88 3657-1064**

## JUSTIFICATIVA TÉCNICA PARA CONSTRUÇÃO DE UNIDADES HABITACIONAIS

O presente documento tem por finalidade justificar a necessidade e a relevância da construção de 05 (cinco) unidades habitacionais unifamiliares, com área total de 53,86 m<sup>2</sup> por unidade e área útil de 47,46 m<sup>2</sup> por unidade, destinadas à população do município. A proposta fundamenta-se, primeiramente, na demanda habitacional existente, caracterizada pelo déficit de moradias adequadas para famílias em situação de vulnerabilidade social. A disponibilização de unidades habitacionais com padrão construtivo adequado garante condições mínimas de habitabilidade, segurança estrutural, salubridade e dignidade aos beneficiários, atendendo aos princípios constitucionais do direito à moradia.

Do ponto de vista técnico, as unidades foram dimensionadas de forma a otimizar o uso do espaço, garantindo funcionalidade, conforto e economicidade na execução. A área total de 53,86 m<sup>2</sup> contempla todos os elementos construtivos necessários, enquanto a área útil de 47,46 m<sup>2</sup> assegura a adequada distribuição interna dos ambientes, proporcionando condições satisfatórias de uso para os futuros moradores.

Adicionalmente, destaca-se a importância social e cultural da iniciativa, uma vez que as referidas unidades habitacionais serão destinadas a sorteio público a ser realizado no período comemorativo do Dia das Mães, prática já consolidada como tradição no município. Tal ação não apenas reforça o compromisso da gestão pública com políticas sociais inclusivas, mas também fortalece os vínculos comunitários e valoriza simbolicamente o papel das famílias beneficiadas, especialmente das mães, no contexto social.

A execução dessas unidades habitacionais também contribui para o desenvolvimento local, gerando emprego e renda durante a fase de construção, além de promover a valorização urbana das áreas contempladas.

Dessa forma, a construção das 05 unidades habitacionais mostra-se tecnicamente viável, socialmente necessária e alinhada às políticas públicas de habitação e inclusão social, justificando plenamente a sua implementação.

REV.	DESCRIÇÃO	MODIFICADO POR	DATA
01			21/10/2025

Quadro de Areas			
Piso de Origem	Cômodo	Área Medida	
Nível 0,00	01	ESTAR / COZINHA	19,10
	02	DORM. 01	8,40
	03	BANHO	4,44
	04	DORM. 02	8,40
	05	VARANDA	3,56
	06	LAVANDERIA	3,56
		<b>TOTAL</b>	<b>47,46 m²</b>

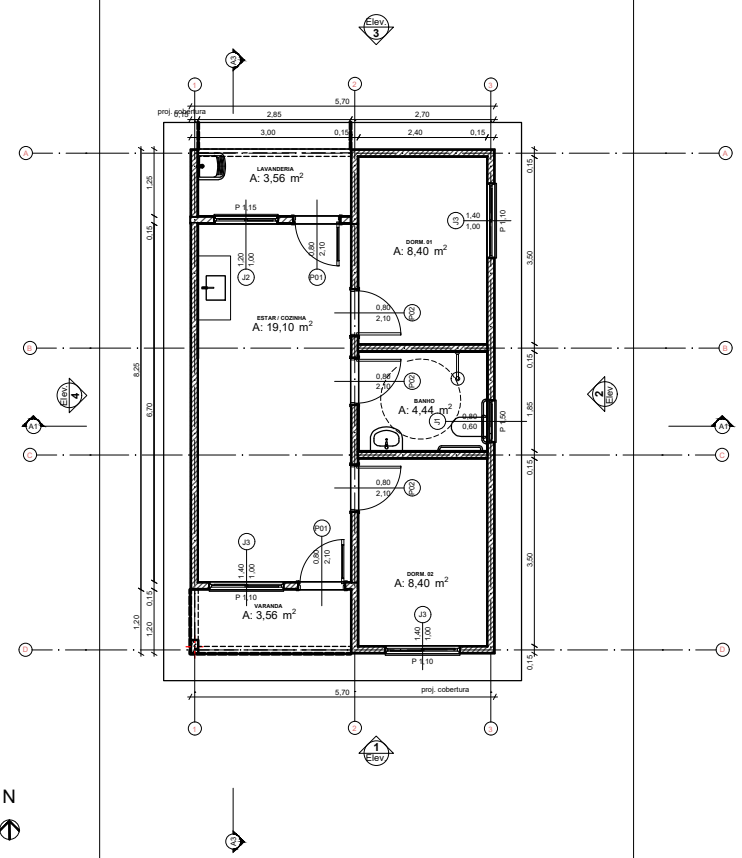

0 Planta Térreo  
Escala: 1:50

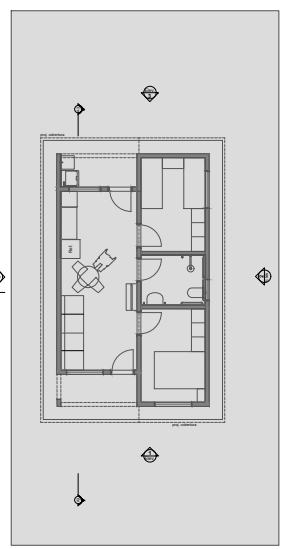

1 LAYOUT  
Escala: 1:100

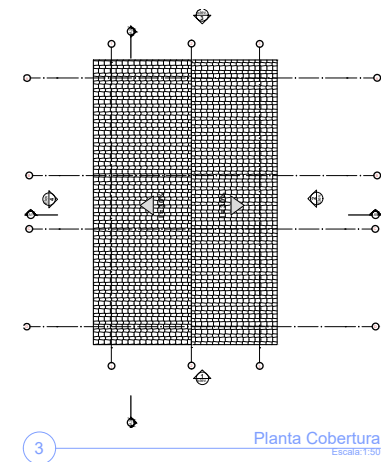

3 Planta Cobertura  
Escala: 1:50

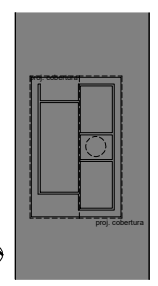

2 Implantação  
Escala: 1:200

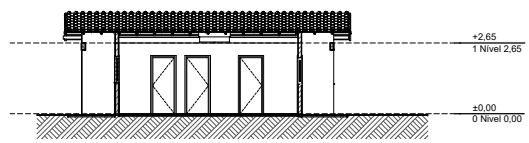

A3 Corte  
Escala: 1:100

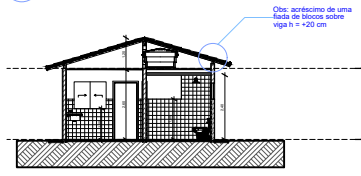

A1 Corte  
Escala: 1:100

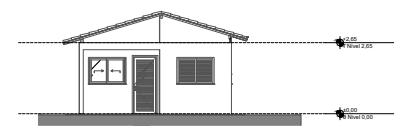

1 Elevação Frontal  
Escala: 1:100

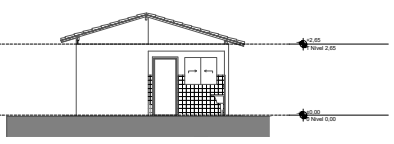

3 Elevação Posterior  
Escala: 1:100

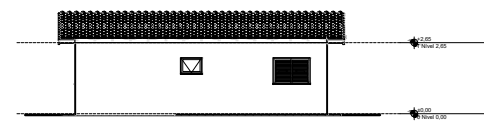

2 Lateral Direita  
Escala: 1:100

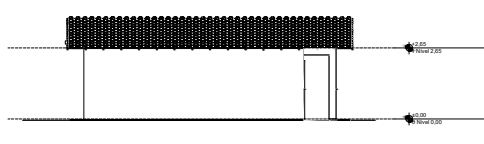

4 Lateral Esquerda  
Escala: 1:100

**STEPHANIE SIQUEIRA GOMES:08320617359**

Assinado digitalmente por STEPHANIE SIQUEIRA GOMES:08320617359  
 ND: C=BR, O=ICP-Brasil, OU=Certificado Digital PF A1, OU=Presencial, OU=27842417000158, OU=AC SyngularID Multipla, CN=STEPHANIE SIQUEIRA GOMES:08320617359  
 Razão: Eu sou o autor deste documento  
 Localização:  
 Foxit PDF Reader Versão: 2025.2.0

PROJETO		
ENDEREÇO		
CIDADE		ESTADO
CLIENTE		
ARQUITETO		
FASE PROJETO	ESCALA	DIMENSÃO DA FOLHA
PL   Projeto Legal		A1
CONTEÚDO		
RESPONSÁVEL	DATA	FOLHA
STEPHANIE SIQUEIRA GOMES	27/04/2026	01/01
ARQUIVO DIGITAL	REVISÃO	

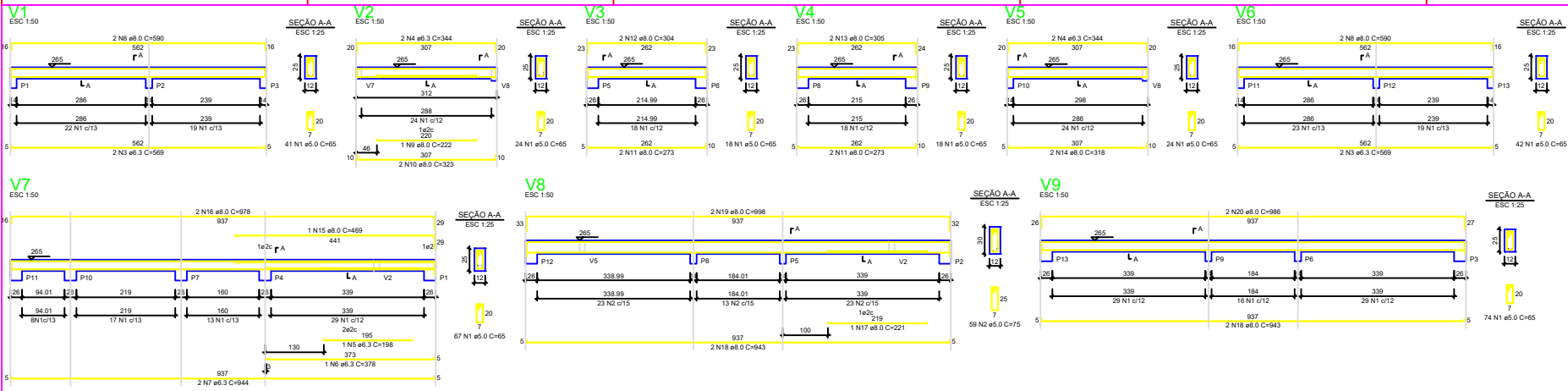

RELAÇÃO DO AÇO - VIGAS NÍVEL 1 TETO

ACO	N	DIAM (mm)	QUANT	C.UNIT (mm)	C.TOTAL (mm)
CASO	1	8.0	98	95	29020
CASO	5	8.0	98	75	14225
CASO	6	8.0	4	980	3276
CASO	7	8.0	4	980	3276
CASO	8	8.0	1	975	975
CASO	9	8.0	2	984	1968
CASO	10	8.0	4	980	3920
CASO	11	8.0	2	975	1950
CASO	12	8.0	2	975	1950
CASO	13	8.0	2	975	1950
CASO	14	8.0	2	975	1950
CASO	15	8.0	2	975	1950
CASO	16	8.0	1	975	975
CASO	17	8.0	1	975	975
CASO	18	8.0	2	984	1968
CASO	19	8.0	2	984	1968
CASO	20	8.0	2	984	1968
CASO	21	8.0	2	984	1968

RESUMO DO AÇO

ACO	DIAM (mm)	C.TOTAL (mm)	PESO + 0% (kg)
CASO	8.0	61.2	15
CASO	8.0	104.8	26
CASO	8.0	244.5	61.7
PESO TOTAL (kg)			102.7
CASO	8.0	83.3	20.7
CASO	8.0	37.7	9.3

Volume de concreto (C-20) = 1.78 m³  
Área de forma = 33.87 m²

**ATENÇÃO:**  
Prever armaduras de esperas e respectivos pilares de amarração das paredes laterais junto ao telhado (oitão), conforme método construtivo empregado.  
Prever eventuais estruturas adicionais de pilares e viga para o telhado, conforme método construtivo empregado.

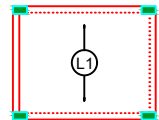

Armação positiva das lajes do pavimento Nivel 1 Teto escala 1:50

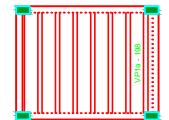

Planta de vigotas pré-moldadas escala 1:50

RELAÇÃO DO AÇO - PILARES NÍVEL 1 TETO

DMF1

ACO	N	DIAM (mm)	QUANT	C.UNIT (mm)	C.TOTAL (mm)
CASO	1	8.0	98	71	21223
CASO	2	8.0	52	267	13884

RESUMO DO AÇO

ACO	DIAM (mm)	C.TOTAL (mm)	PESO + 0% (kg)
CASO	8.0	133.8	33.8
CASO	8.0	212.3	53.8
PESO TOTAL (kg)			87.6
CASO	8.0	85.6	21.7
CASO	8.0	32.7	8.2

Volume de concreto (C-20) = 1.28 m³  
Área de forma = 23.08 m²

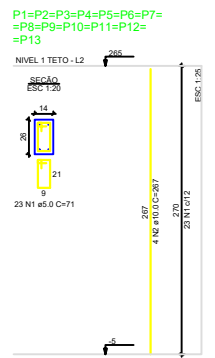

Assinado digitalmente por  
**STEPHANIE SIQUEIRA GOMES:08320617359**  
ND= CadBR, O=ICP-Brasil, OU= Certificado Digital PF A1, OU= Presencial, OU=27842417000158, OU=AC SyngularID Multipla, CN= STEPHANIE SIQUEIRA GOMES:08320617359  
Razão: Eu sou o autor deste documento  
Localização:  
Foxit PDF Reader Versão: 2025.2.0

**PROJETO ESTRUTURAL**

**PLANTA DE ARMADURAS NÍVEL 1 TETO**

Desenho: xxx DESENHO **01**

Escala: Indicada Revisão: 01 FOLHA **03/03**

Data: 26/04/26 Unidade: cm



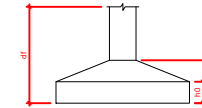
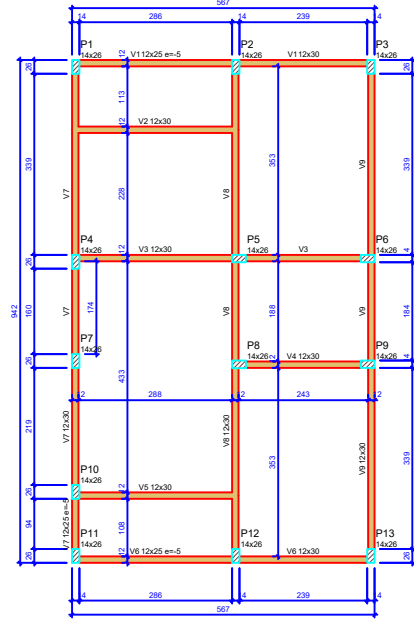
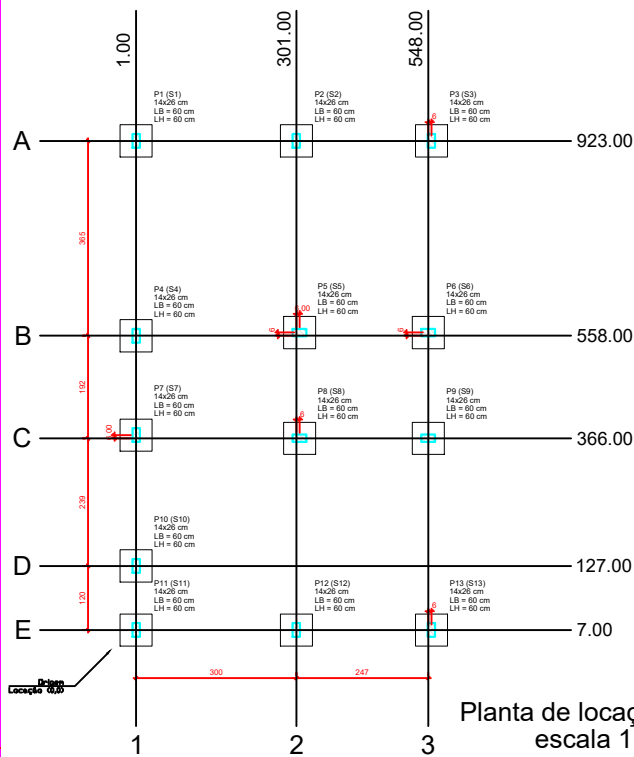

Pilar				Planta de Locação de Fundações								
Nome	Seção (cm)	X (cm)	Y (cm)	Projeção	Carga Máx. (tf)	Nome	Lado	lx (cm)	ly (cm)	lx (cm)	ly (cm)	df
P1	14x26	100	923.00	A-1	8.9	S1	60	60	30	30	30	100
P2	14x26	301.00	923.00	A-2	8.8	S2	60	60	30	30	30	100
P3	14x26	548.00	923.00	A-3	4.2	S3	60	60	30	30	30	100
P4	14x26	100	558.00	B-1	8.8	S3	60	60	30	30	30	100
P5	14x26	307.00	558.00	B-2	8.8	S3	60	60	30	30	30	100
P6	14x26	548.00	558.00	B-3	6.7	S6	60	60	30	30	30	100
P7	14x26	100	366.00	C-1	7.4	S7	60	60	30	30	30	100
P8	14x26	307.00	366.00	C-2	7.4	S8	60	60	30	30	30	100
P9	14x26	548.00	366.00	C-3	8.8	S9	60	60	30	30	30	100
P10	14x26	100	127.00	D-1	4.8	S10	60	60	30	30	30	100
P11	14x26	307.00	127.00	D-2	3.0	S11	60	60	30	30	30	100
P12	14x26	548.00	127.00	D-3	8.5	S12	60	60	30	30	30	100
P13	14x26	548.00	7.00	E-1	4.1	S13	60	60	30	30	30	100

Lajes - NIVEL 1 TETO					
Nome	Tipo	Altura (cm)	Elevação (cm)	Nível (cm)	Sobrecarga (kg/m²)
L1	Pré-moldada	12	-13	262	562

Vigas - NIVEL 0 BALDR/RAE			
Nome	Seção (cm)	Elevação (cm)	Nível (cm)
V1	12x30	0	-10
V2	12x30	0	-5
V3	12x30	0	-5
V4	12x30	0	-5
V5	12x30	0	-5
V6	12x30	0	-5
V7	12x30	0	-5
V8	12x30	0	-5
V9	12x30	0	-5

Características dos materiais			
fck (MPa)	Ecs (cm)	Abatimento (cm)	
20	21287	10,00	

Dimensão máxima do agregado = 19 mm

Vigas - NIVEL 1 TETO			
Nome	Seção (cm)	Elevação (cm)	Nível (cm)
V1	12x25	0	265
V2	12x25	0	265
V3	12x25	0	265
V4	12x25	0	265
V5	12x25	0	265
V6	12x25	0	265
V7	12x25	0	265
V8	12x25	0	265
V9	12x25	0	265

Legenda das vigas e paredes

- Viga
- Viga / Laje chata ou invertida

Legenda dos pilares

- Pilar que morre
- Pilar que passa
- Pilar que nasce
- Pilar com mudança de seção

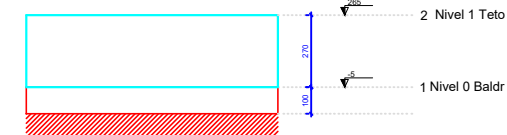
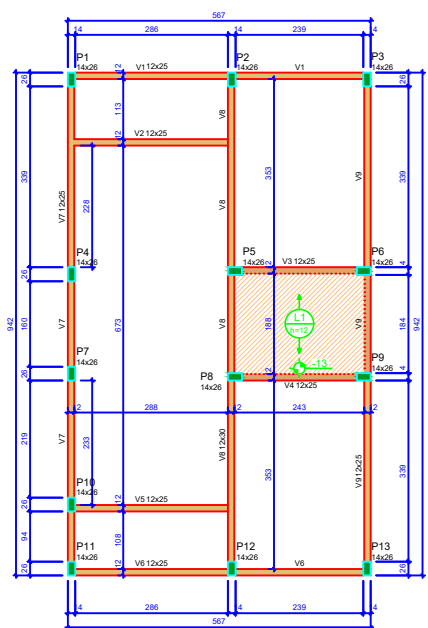

ATENÇÃO:  
Prever armaduras de esperas e respectivos pilares de amarração das paredes laterais junto ao telhado (oitão), conforme método construtivo empregado.  
Prever eventuais estruturas adicionais de pilares e vigas para o telhado, conforme método construtivo empregado.

**STEPHANIE SIQUEIRA GOMES:083 20617359**  
Assinado digitalmente por STEPHANIE SIQUEIRA GOMES:08320617359  
ND: C=BR, O=ICP-Brasil, OU= Certificado Digital PF A1, OU= Presencial, OU=27842417000158, OU=AC:SyngularID Múltipla, CN= STEPHANIE SIQUEIRA GOMES:08320617359  
Razão: Eu sou o autor deste documento  
Localização:  
Foxit PDF Reader Versão: 2025.2.0

Novo PAC FHNIS Sub50

PROJETO ESTRUTURAL

PLANTA DE LOCAÇÃO FUNDAÇÃO  
PLANTA DE FÓRMAS

Desenho: xxx DESENHO: 01

Escala: Indicada Revisão: 01 FOLHA: 01/03

Data: 27/04/26 Unidade: cm

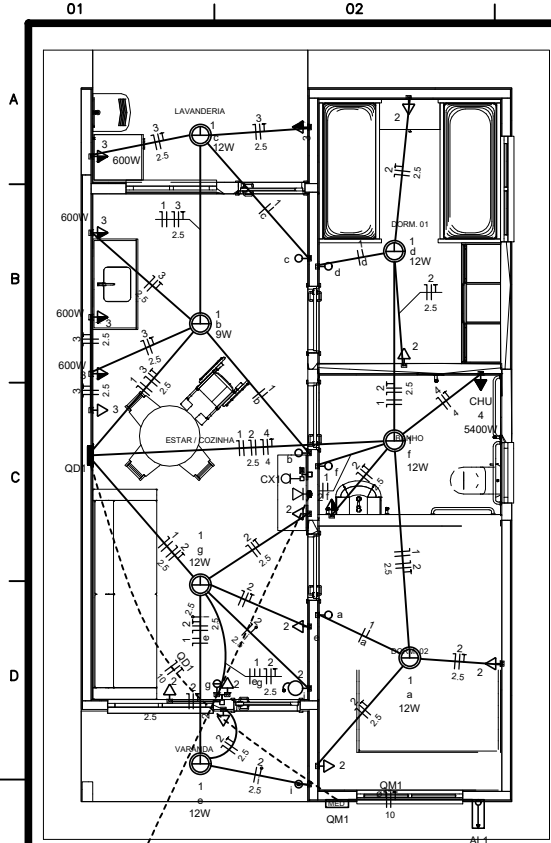

Circuito	Descrição	Esquema	Método de inst.	Tensão (V)	Pot. total. (VA)	Pot. total. (W)	Fases	Pot. - R (W)	Pot. - S (W)	Pot. - T (W)	FCT	FCA	In' (A)	Ip (A)	Seção (mm2)	Ic (A)	Icc (kA)	Disj (A)	dV parc (%)	dV total (%)	Status	
QM1		F+N+T	B1	220 V	10716	10281	R	10281				1.00	1.00	47.3	47.3	10	75.0	3	63	0.19	0.19	OK
TOTAL					10716	10281	R	10281	0	0												

Circuito	Descrição	Esquema	Método de inst.	Tensão (V)	Pot. total. (VA)	Pot. total. (W)	Fases	Pot. - R (W)	Pot. - S (W)	Pot. - T (W)	FCT	FCA	In' (A)	Ip (A)	Seção (mm2)	Ic (A)	Icc (kA)	Disj (A)	dV parc (%)	dV total (%)	Status	
QD1		F+N+T	B1	220 V	10716	10281	R	10281				1.00	1.00	47.3	47.3	10	57.0	3	50	0.63	0.82	OK
TOTAL					10716	10281	R	10281	0	0												

Circuito	Descrição	Esquema	Método de inst.	Tensão (V)	Iluminação (W)	Tomadas (W)	Pot. total. (VA)	Pot. total. (W)	Fases	Pot. - R (W)	Pot. - S (W)	Pot. - T (W)	FCT	FCA	In' (A)	Ip (A)	Seção (mm2)	Ic (A)	Icc (kA)	Disj (A)	dV parc (%)	dV total (%)	Status
1	Iluminação	F+N	B1	220 V	9	12	116	81	R	81			1.00	1.00	0.2	0.5	1.5	17.5	3	10	0.02	0.84	OK
2	Tomadas de Uso Geral	F+N+T	B1	220 V		1	1111	1000	R	1000			1.00	1.00	2.5	5.1	2.5	24.0	3	10	0.12	0.94	OK
3	Tomadas Coz e Lav	F+N+T	B1	220 V		2	2889	2600	R	2600			1.00	1.00	13.1	13.1	2.5	24.0	3	16	0.42	1.24	OK
4	Chuveiro Elétrico	F+N+T	B1	220 V		1	5400	5400	R	5400			1.00	1.00	24.5	24.5	4	32.0	3	25	0.73	1.56	OK
5	Reserva	F+N+T	B1	220 V			600	600	R	600			1.00	1.00	2.7	2.7	1.5	17.5	3	10	0.00	0.00	OK
6	Reserva	F+N+T	B1	220 V			600	600	R	600			1.00	1.00	2.7	2.7	1.5	17.5	3	10	0.00	0.00	OK
TOTAL					1	6	1	12	4	1	10716	10281	R	10281									

Tipo de carga	Potência instalada (kVA)	Fator de demanda (%)	Demanda (kVA)
Iluminação e TUG's (Casas e apartamentos)	1.23	75.00	0.92
Uso Especifico	9.49	100.00	9.49
TOTAL			10.41

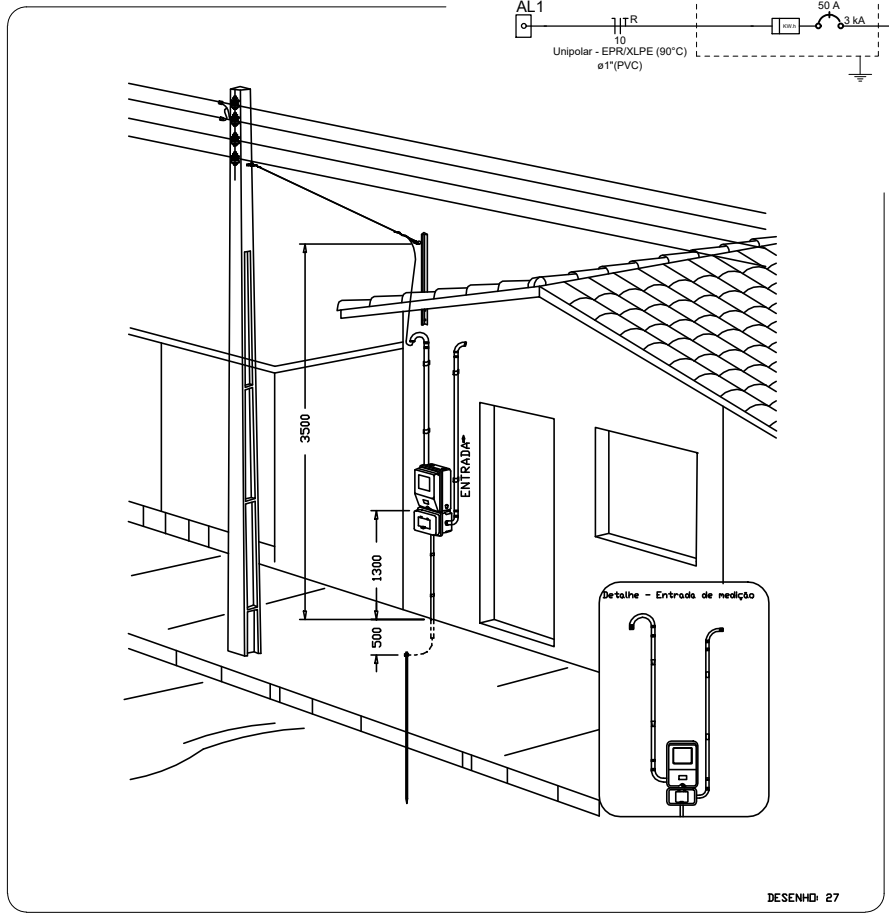
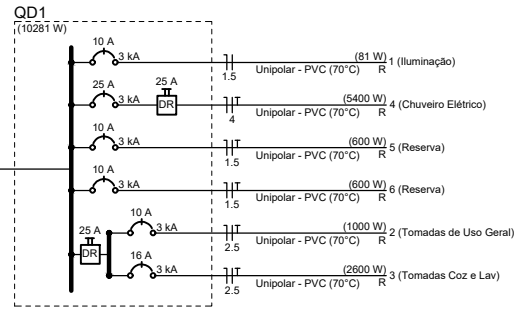

Area medição monofásica - Padrão econômico

**STEPHANIE SIQUEIRA GOMES:08320617359**  
 Assinado digitalmente por STEPHANIE SIQUEIRA GOMES:08320617359  
 ND: C=BR, O=ICP-Brasil, OU=Certificado Digital PF A1, OU=Presencial, OU=27842417000158, O=US-AC SyngularID Multipla, CN=STEPHANIE SIQUEIRA GOMES:08320617359  
 Razão: Eu sou o autor deste documento  
 Localização:  
 Foxit PDF Reader Versão: 2025.2.0

INSTALAÇÕES ELÉTRICAS

PLANTA BAIXA - DIAGRAMAS QUADROS E DETALHES

Resp. Técnico:	DESENHO
Escala: Indicada	Revisão: 02
Date: 27/04/2026	Unidade:

01

01/01

- Legenda**
- Caixa 2x4" de embutir
  - ⊠ Caixa de passagem
  - ↳ Entrada de serviço
  - ⊠ Espera para rede lógica a 0,40m do piso
  - ⊠ Interruptor simples 1 tecla - 1,00m do piso
  - ⊠ Interruptor simples 2 teclas - 1,00m do piso
  - ⊠ Lâmpada Led 12W A60
  - ⊠ Lâmpada Led 9W A60
  - ⊠ Ponto de TV a 0,40m do piso
  - ⊠ Pulsador de campainha 1 tecla - 1,00m do piso
  - ⊠ Quadro de distribuição
  - ⊠ Quadro de medição
  - ⊠ Timbre
  - ⊠ Tomada alta a 2,20m do piso
  - ⊠ Tomada baixa a 0,40m do piso
  - ⊠ Tomada média a 1,00m do piso

- Legenda de condutos**
- | Elétrica |         |
|----------|---------|
|          | Direta  |
|          | Teto    |
|          | Alta    |
|          | Baixa   |
|          | Piso    |
| Lógica   |         |
|          | Piso    |
|          | TV Cabo |
|          | Direta  |



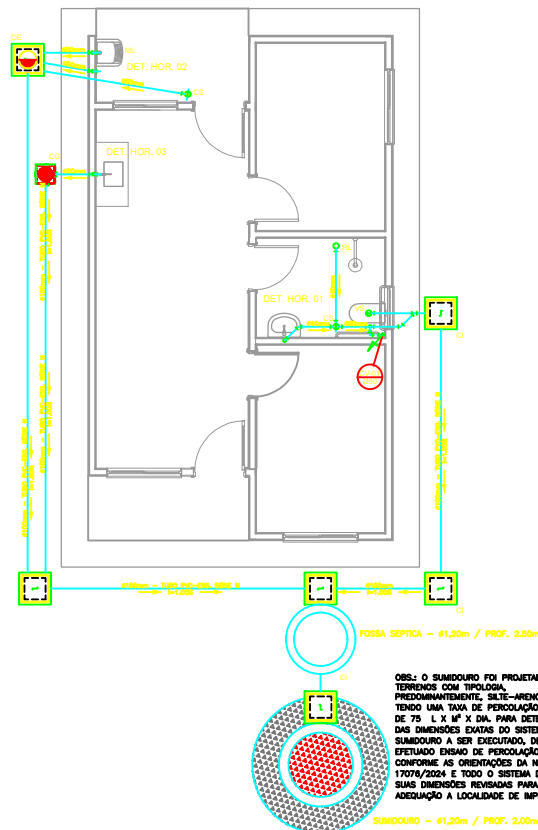

PROJETO SANITÁRIO - PLANTA BAIXA  
ESCALA 1:50

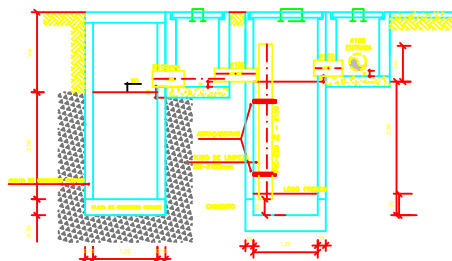

CORTE A-A - FOSSA SÉPTICA E SUMIDOURO  
ESCALA 1:50

CAIXA DE INSPEÇÃO  
ESCALA 1:25

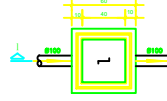

PLANTA BAIXA



CORTE 1-1

CAIXA DE GORDURA  
(60x60cm)  
ESCALA 1:25

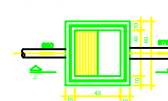

PLANTA BAIXA



CORTE 2-2

CAIXA DE ESPUMA  
(60x60cm)  
ESCALA 1:25

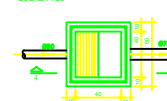

PLANTA BAIXA



CORTE 4-4

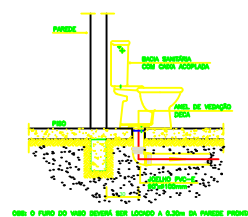

DETALHE GÊNICO DO VASO SANITÁRIO  
ESCALA 1:25

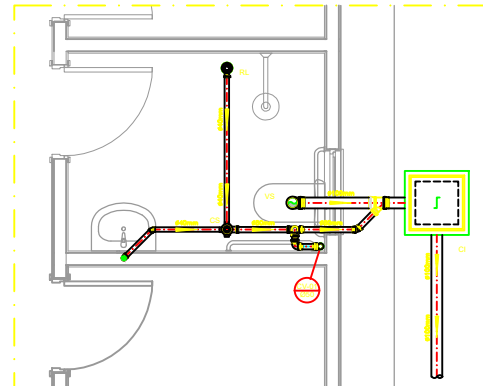

DETALHE HORIZONTAL - 01  
ESCALA 1:25

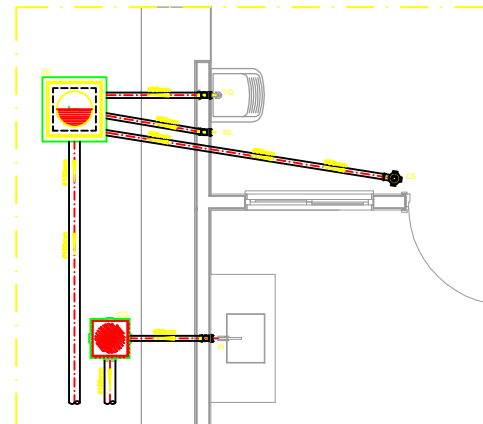

DETALHE HORIZONTAL - 02 E 03  
ESCALA 1:25

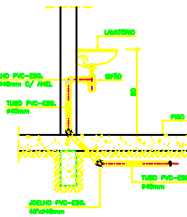

DETALHE DO LAVATORIO  
ESCALA 1:25

NOTAS

- NOTAS GERAIS**
- Quanto à Instalação
  - A Instalação obedecerá para os raios de esgoto e águas pluviais ser de acordo com o seguinte:
- | Dímetro | Esgoto | Águas Pluviais |
|---------|--------|----------------|
| 40      | 2,0%   | -              |
| 50      | 2,0%   | 1,0%           |
| 75      | 2,0%   | 1,0%           |
| 100     | 1,5%   | 1,0%           |
- VALVULAS E RAJOS
  - ALUMINIO
  - As valvas de inspeção, gordura e águas pluviais deverão ser construídas conforme detalhe em projeto e serão em alvenaria de tijolo maciço.
  - Todos os materiais deverão ser fabricados por empresas com certificado INMETRO e com os materiais também certificados de acordo com as especificações do projeto.
  - PLÁSTICOS
  - Serão de especificação conforme o projeto e terão grossas e partes grossas em material pilotado.
  - RAJOS
  - Os raios serão de especificação conforme o projeto e deverão conter um furo mínimo mínimo de 31mm. Terão grossas e partes grossas em material pilotado.
  - As setas indicam o sentido do fluxo nas tubulações.
  - Todos os diâmetros serão em milímetros, exceto onde indicado.
  - Todos os medidas de diâmetro e altura serão em metros, exceto onde indicado.
  - Todos os vasos sanitários estão locados a 30cm da parede pronta para o piso, conforme detalhe.
  - Todos as tubulações com diâmetro igual ou superior a 60mm deverão ser realizadas com junta elástica. As tubulações inferiores deverão ser realizadas com juntas plásticas, com exceção da ligação do ponto do lavatório com o alívio. Nesta deverá ser instalado juntas com 90º, sem uso de lanterna.
  - Não é permitido, em hipótese alguma, o uso de equipamento para a fabricação de balões ou curvas, deverão ser efetuadas em curvas reaparelhadas como juntas atípicas, de curvas, curvas e etc, conforme seja necessário.
  - Nas colunas de ventilação, na extremidade de cada tubo, deverá ser adotado terminal final de ventilação ou tela plástica contra intempéries para evitar o entrada de animais e resíduos sólidos, conforme projeto.
  - Todos os vasos que a tubulação de PVC Esgoto for colocada em paredes ou revestimentos com alvenaria deverá ser executado com tela de arame.
  - A vedação de base sanitária deverá ser feita com anel de vedação DEDA ou similar, de forma a garantir a qualidade de pega instalada.
  - INSTRUÇÃO DE MONTAGEM
  - JUNTA ELÁSTICA COM ANEL DE BORRACHA
  - Limpar com algodão branco a parte e o balão e serem unidos.
  - Insufletar o anel de borracha no alinhamento (bico) e apoiado existente no balão.
  - Montar a profundidade do balão no ponto do tubo. Essa manobra deverá ser realizada para se controlar a penetração do ponto do tubo no interior do balão.
  - Aplicar pasta higienizante no ponto nível do anel (3) colocado no balão, repetir essa mesma operação no ponto do tubo. Não utilizar graxa ou óleos como higienizantes.
  - Prever a montagem introduzindo a parte no tubo até o fundo do balão sendo como referência e marcar previamente todo no tubo. Resacar a parte para fora do balão após. Sima, não possuirem que o ponto observe as medições de tubulação dentro a especificação técnica.

LEGENDA

- |      |   |
|------|---|
| CI   | Caixa de Inspeção - 60x60cmVar                            |
| OG   | Caixa de Gordura - 60x60cmVar                             |
| CE   | Caixa de Espuma - 60x60cmVar                              |
| RL   | Ralo Seco 100x100x50mm                                    |
| RS   | Ralo Sifonado 100x100x50mm                                |
| CH   | Ralo hemisférico (tipo abocax) 100x100mm                  |
| CS   | Caixa Sifonada 100x100x50mm                               |
| CAP  | Caixa de Águas Pluviais                                   |
| AP   | Tubo de Queda - Águas Pluviais                            |
| CV   | Coluna de Ventilação                                      |
| DN=Ø | Diâmetro Nominal da Peça                                  |
| I    | Instalação Mínima   |
| T.N. | Terreno Natural   |
|      | Sentido do Fluxo  |
| →    | Bucha de Redução  |
| ↘    | Prumada que Sobre   |
| ↙    | Prumada que Desce   |
| ○    | Nomenclatura da Coluna                                    |
| ○    | Numeração da Coluna                                       |
| ○    | Diâmetro da Tubulação                                     |
| ○    | Nível do Geratriz Inferior das Tubulações                 |
| —    | Canalização de Esgoto - PVC Esg - Série N                 |
| —    | Canalização de Ventilação - PVC Esg - Série N             |
| —    | Canalização de Águas pluviais - PVC Águas Pluvial-Série R |

OBS

ATENÇÃO:  
Exemplo de projeto Hidrossanitário para edificações do Novo PAC  
FHNIS Sub50 - Portaria 1416 / 2023.  
Uso facultado, desde que revisado por responsável técnico, com a devida emissão de ART/RRT/TRT, e adequados às particularidades de cada obra.

Assinado digitalmente por  
STEPHANIE SIQUEIRA  
GOMES:08320617359  
ND: C=BR, O=CP-Brasil, OU=Certificado Digital PF A1, OU=Prsencial, OU=27842417000158, OU=AC SyngularID Multipla, CN=STEPHANIE SIQUEIRA GOMES:08320617359  
Razão: Eu sou o autor deste documento  
Localização:  
Foxit PDF Reader Versão: 2025.2.0

PROJETO		
ENDEREÇO		
CIDADE	ESTADO	
CLIENTE		
ARQUITETO		
FASE PROJETO	ESCALA:	DIMENSÃO DA FOLHA
Projeto Inicial - Referência	1/50	A1
CONTEÚDO:	Projeto Hidrossanitário - Esgoto - Planta Baixa e Detalhes	
RESPONSÁVEL:	DATA:	FOLHA
STEPHANIE SIQUEIRA GOMES	27/04/2026	01
ARQUIVO DIGITAL:	REVISÃO:	
	Rev.02	