



PRODUTOS GRÁFICOS - ARQUITETURA – 35 pranchas

Nome do arquivo	Título	Escala	Prancha
TIPO2-ARQ-IMP-GER0-01_R02	Implantação	1:75	841x640
TIPO2-ARQ-PLB-GER0-02_R02	Planta Baixa	1:75	900x680
TIPO2-ARQ-LYT-GER0-03_R02	Planta Baixa Layout – Mobiliário	1:75	900x680
TIPO2-ARQ-LYT-GER0-04_R02	Planta Baixa Layout – Equipamento	1:75	900x680
TIPO2-ARQ-CRT-GER0-05_R02	Cortes AA, BB e CC	1:75	591x594
TIPO2-ARQ-CRT-GER0-06_R02	Cortes DD e EE e Detalhes	indicada	A1
TIPO2-ARQ-FCH-GER0-07_R02	Fachadas 01 e 02	indicada	1050x594
TIPO2-ARQ-FCH-GER0-08_R02	Fachadas 03, 04, 05, 06 e Detalhes	indicada	1050x594
TIPO2-ARQ-PGP-GER0-09_R02	Paginação de Piso	1:75	841x640
TIPO2-ARQ-FOR-GER0-10_R02	Planta de Forro	indicada	A1
TIPO2-ARQ-COB-GER0-11_R02	Planta de Cobertura	1:75	A1
TIPO2-ARQ-ESQ-GER0-12_R02	Esquadrias – Detalhamento - Portas	indicada	A1
TIPO2-ARQ-ESQ-GER0-13_R02	Esquadrias – Detalhamento – Portas	indicada	A1
TIPO2-ARQ-ESQ-GER0-14_R02	Esquadrias – Detalhamento – Janelas	indicada	A1
TIPO2-ARQ-ESQ-GER0-15_R02	Esquadrias – Detalhamento – Janelas	indicada	A1
TIPO2-ARQ-PCD-GER0-16_R02	Detalhamento – Mestros para bandeiras e Rampa	indicada	A1
TIPO2-ARQ-PLE-PRT0-17_R02	Portão e Muros – Planta e Elevação	indicada	
TIPO2-ARQ-PCD-RFR0-18_R02	Complemento para Regiões Frias	indicada	A1
TIPO2-ARQ-AMP-BLCA-19_R02	Ampliação Bloco A - Fraldário	indicada	A1
TIPO2-ARQ-AMP-BLCA-20_R02	Ampliação Bloco A – Lactário e Sanitários PNE	1:25	A1
TIPO2-ARQ-AMP-BLCA-21_R02	Ampliação Bloco A – Lava mãos e Solários	1:25	A1
TIPO2-ARQ-AMP-BLCA-22_R02	Ampliação Bloco A – Creche 1 e Amamentação	1:25	A1
TIPO2-ARQ-AMP-BLCA-23_R02	Ampliação Bloco A - Cozinha	1:25	A1
TIPO2-ARQ-AMP-BLCA-24_R02	Ampliação Bloco A - Cozinha	1:25	A1
TIPO2-ARQ-AMP-BLCA-25_R02	Ampliação Bloco A – Despensa e Vestiários	1:25	A1
TIPO2-ARQ-AMP-BLCA-26_R02	Ampliação Bloco A – Lavanderia e Rouparia	1:25	A1
TIPO2-ARQ-AMP-BLCB-27_R02	Ampliação Bloco B – Sanitário Infantil 1	indicada	A1



Ministério da Educação
Fundo Nacional de Desenvolvimento da Educação
Coordenação Geral de Infra-Estrutura - CGEST



Nome do arquivo	Título	Escala	Prancha
TIPO2-ARQ-AMP-BLCB-28_R02	Ampliação Bloco B – Sanitário Infantil 2	indicada	A1
TIPO2-ARQ-AMP-BLCB-29_R02	Ampliação Bloco B – Sanitário PNE Infantil e Almojarifado	indicada	A1
TIPO2-ARQ-AMP-BLCB-30_R02	Ampliação Bloco B – Solários	1:25	A1
TIPO2-ARQ-AMP-BLCB-31_R02	Ampliação Bloco B – Creche 2	1:25	A1
TIPO2-ARQ-AMP-BLCB-32_R02	Ampliação Bloco B – Creche 3	1:25	A1
TIPO2-ARQ-AMP-BLCB-33_R02	Ampliação Bloco B – Pré-escola 1	1:25	A1
TIPO2-ARQ-AMP-BLCB-34_R02	Ampliação Bloco B – Pré-escola 2	1:25	A1
TIPO2-ARQ-AMP-BLCB-35_R02	Ampliação Bloco B – Sala Multiuso	1:25	A1

FRALDÁRIOS

1 ESCALA 1:25

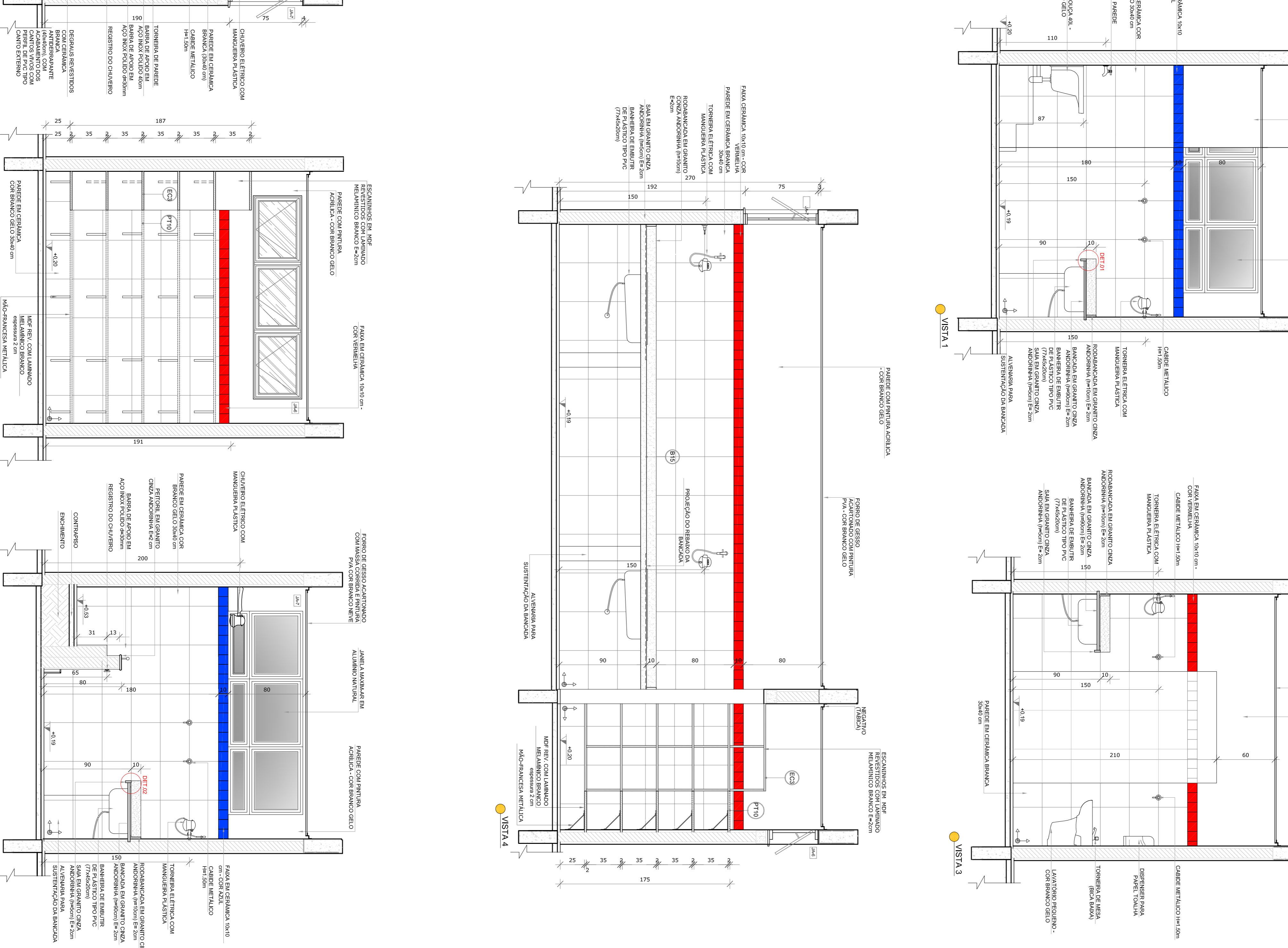
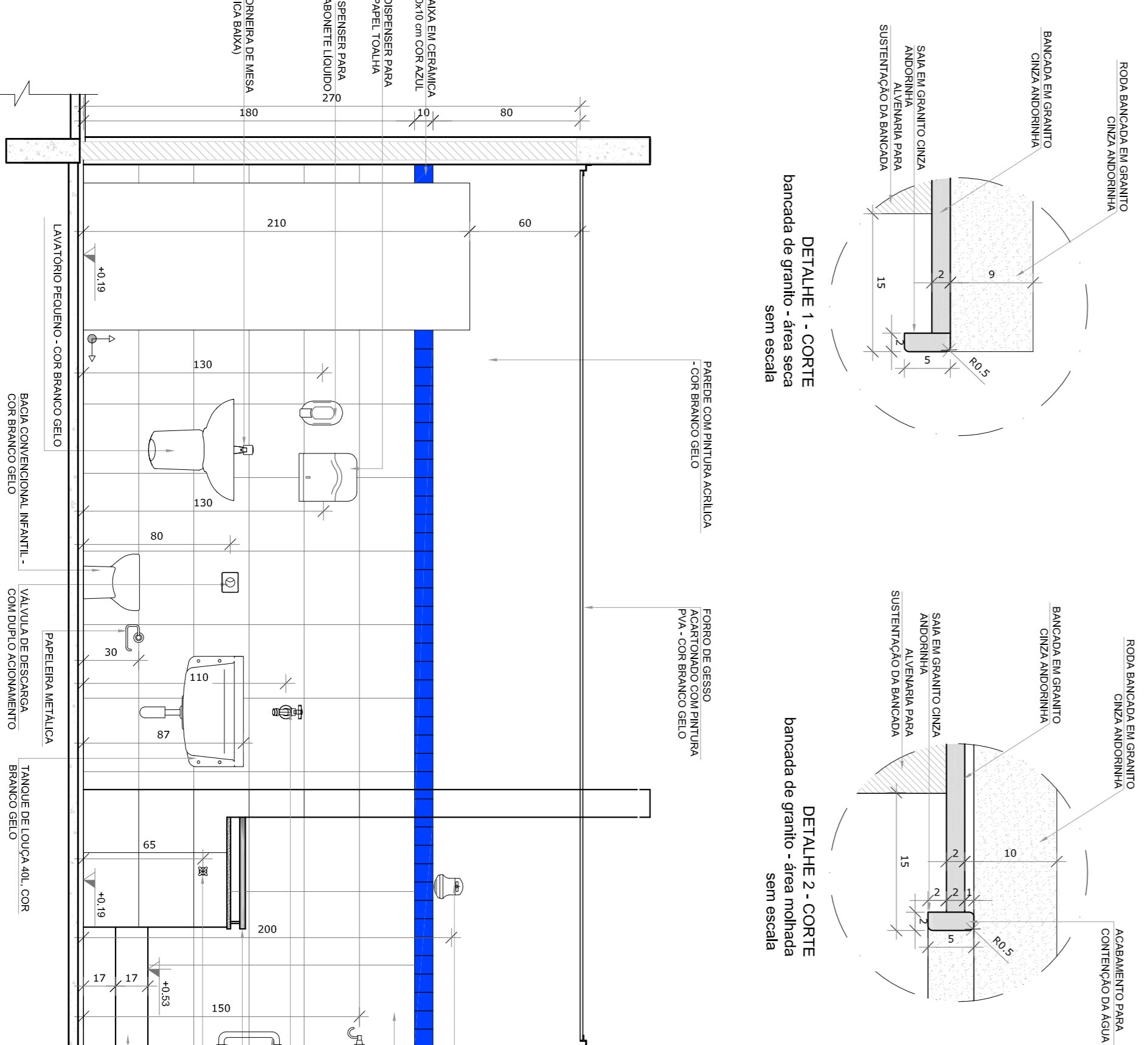
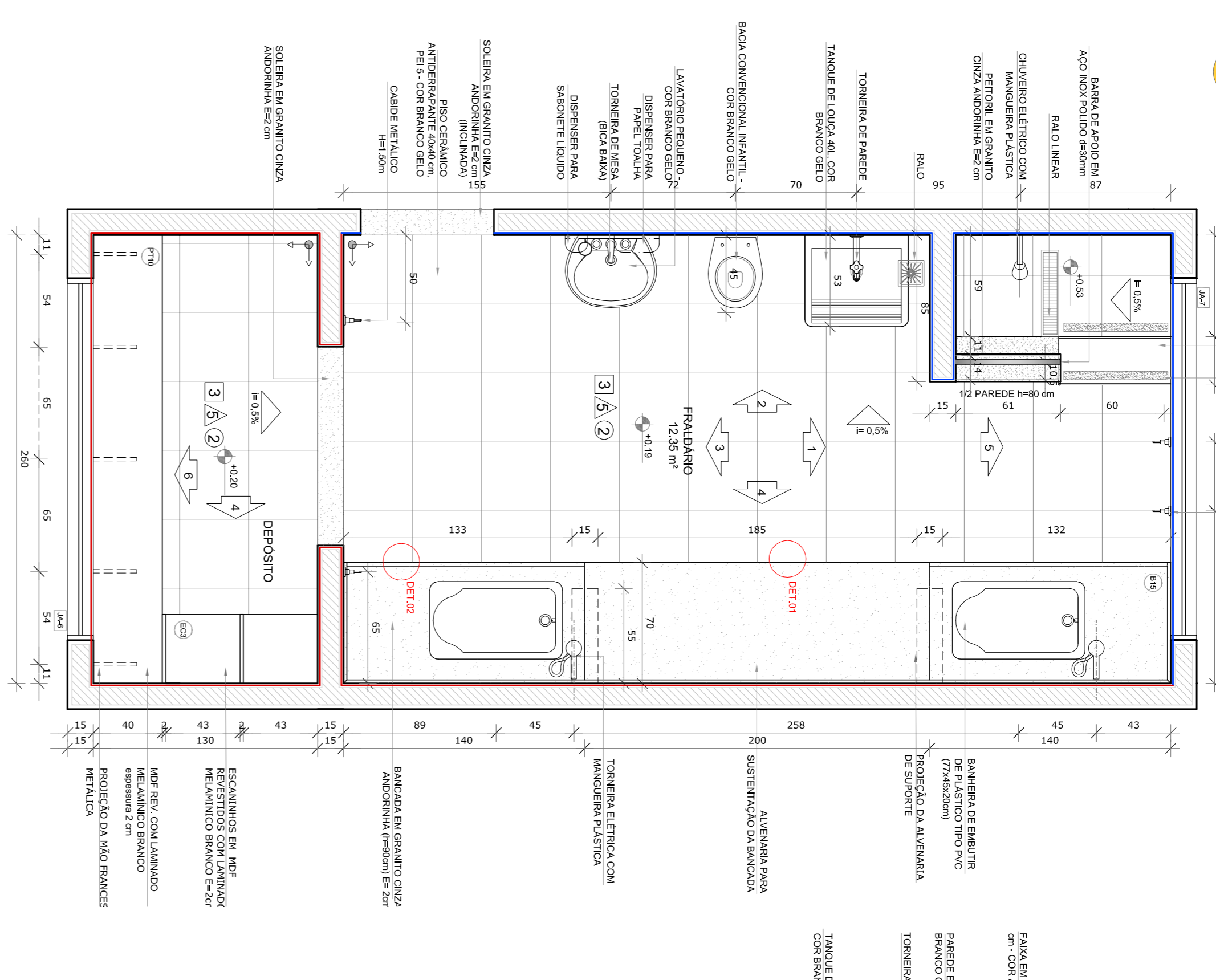

NOTAS

- REVISAR E ANTES EMITIR.
- VERIFICAR POSIÇÃO EXATA DOS PILARES NO PROJETO ESTRUTURAL.
- VERIFICAR DETALHES CONSTRUTIVOS REFINADOS NAS FRANÇAS DE DETALHAMENTO.
- REVISAR OS DETALHES CONSTRUTIVOS ENTRE O PROJETO QUANTO E O MEMORIAL DESCRITIVO. PRECISAR A INSCRIÇÃO COM OS NÚMEROS DE DESMOLDO.
- ALTERAÇÕES NESTE PROJETO SOMENTE COM AUTORIZAÇÃO EXPRESSA DO FINE

REFERÊNCIAS:

- PLANILHA DE QUANTITATIVOS
- MEMORIAL DESCRITIVO E ESPECIFICAÇÕES TÉCNICAS

LEGENDA:

	INDICAÇÃO DE VISTAS
	INDICAÇÃO DE SEÇÕES
	INDICAÇÃO DE PLANOS
	INDICAÇÃO DE SEÇÕES DE PAREDES
	INDICAÇÃO DE SEÇÕES DE JANELAS
	INDICAÇÃO DE SEÇÕES DE PORTAS
	INDICAÇÃO DE SEÇÕES DE PORTAS E JANELAS

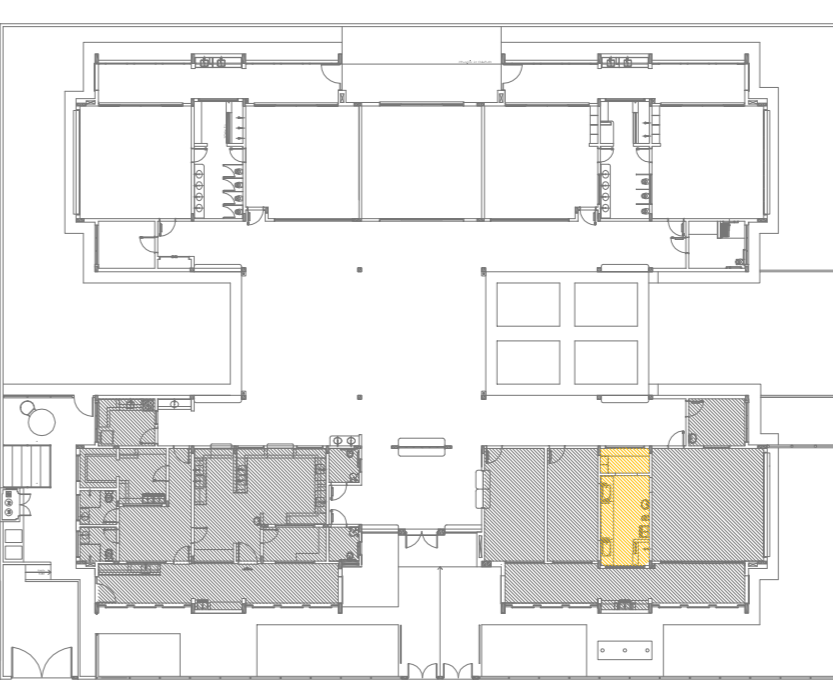

CONTROLE DE REVISÕES

Nº	DATA	DESCRIÇÃO
02	JANHEIRO 2017	Atualização à NBR 9050 2015.
01	AGOSTO 2016	Atendimento aos comentários, cor dos painéis dos sanitários e altura da porta PK-1. Atualização dos detalhes tipográficos e acústicos pré-escala. Revisão da planta de aço sobre o platibando.



Ministério da Educação

PROJETO PADRÃO - FNDE

PROPRIETÁRIO:	RA
ENDEREÇO:	
MUNICÍPIO - UF:	
PROPRIETÁRIO	CREA
RESP. TÉCNICO	CAU
AUTOR DO PROJETO	CREA
DIFEO	CREA
CONSERVAÇÃO	
CGEST - Coordenação Geral de Infraestrutura Educacional	AMPLIAÇÃO DO BLOCO A
FRALDÁRIO	FRALDÁRIO
PROGRAMA PROINFÂNCIA - PROJETO TIPO 2	ARQ
PROJETO DE ARQUITETURA	19/35
FORMULÁRIO A194(1/2017)	INDICAÇÃO
REVISÃO	INDICAÇÃO
R.00	INDICAÇÃO
R.01	INDICAÇÃO
R.02	INDICAÇÃO
DATA EMISSÃO	JANHEIRO 2017
FRANCA	19/35

1 LAVA MÃOS
ESCALA 1/25

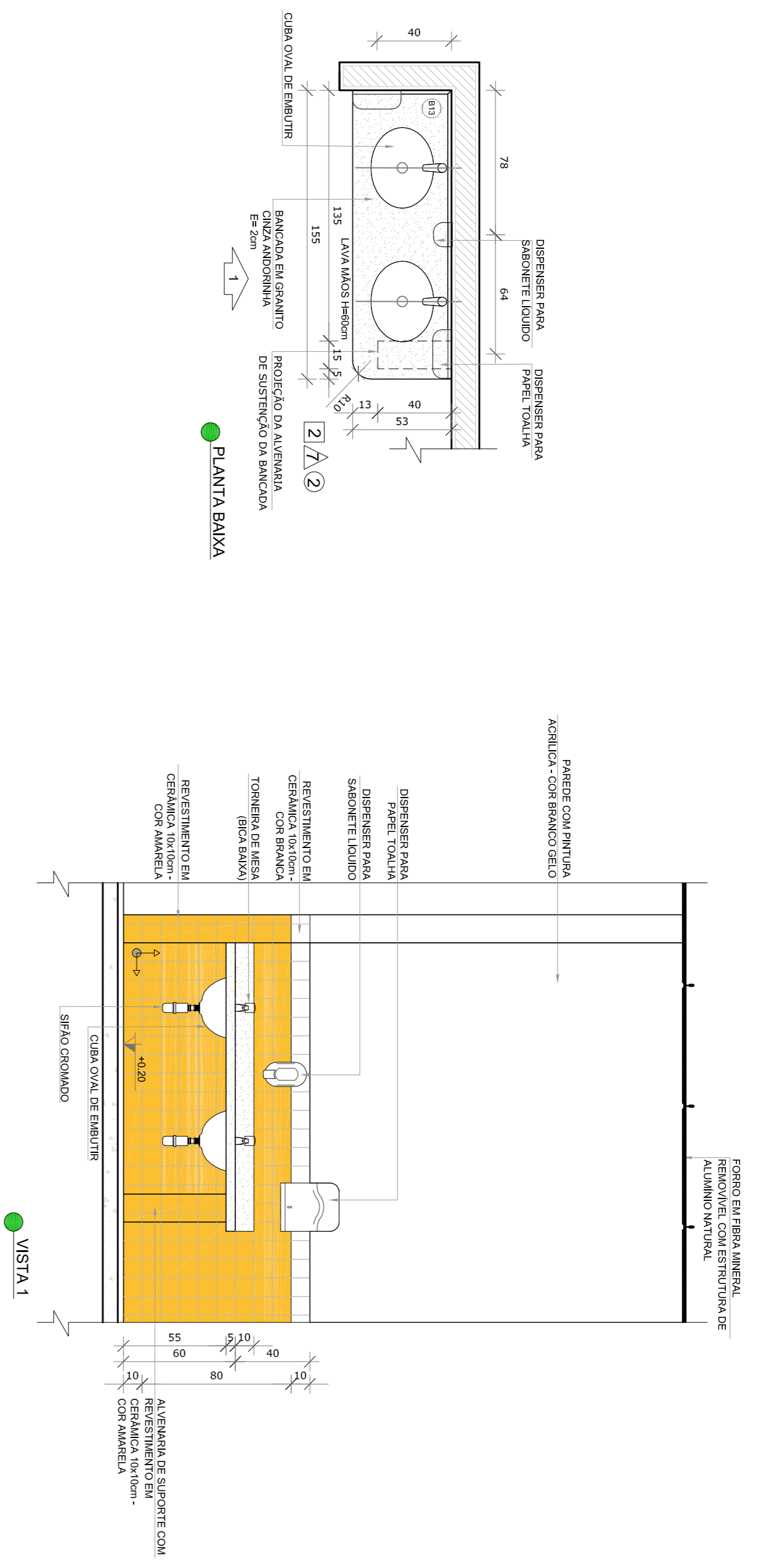

2 SOLÁRIOS
ESCALA 1/25

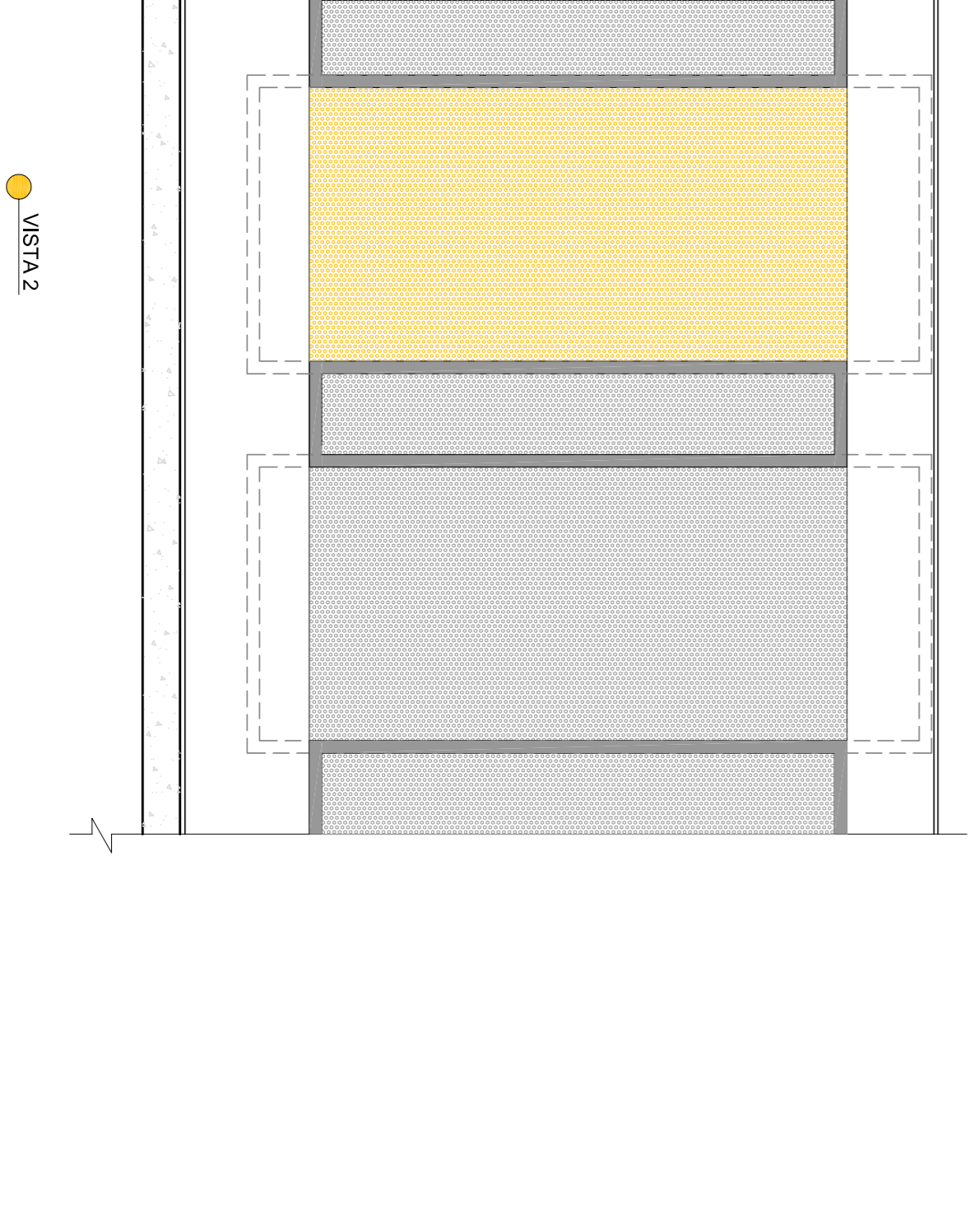
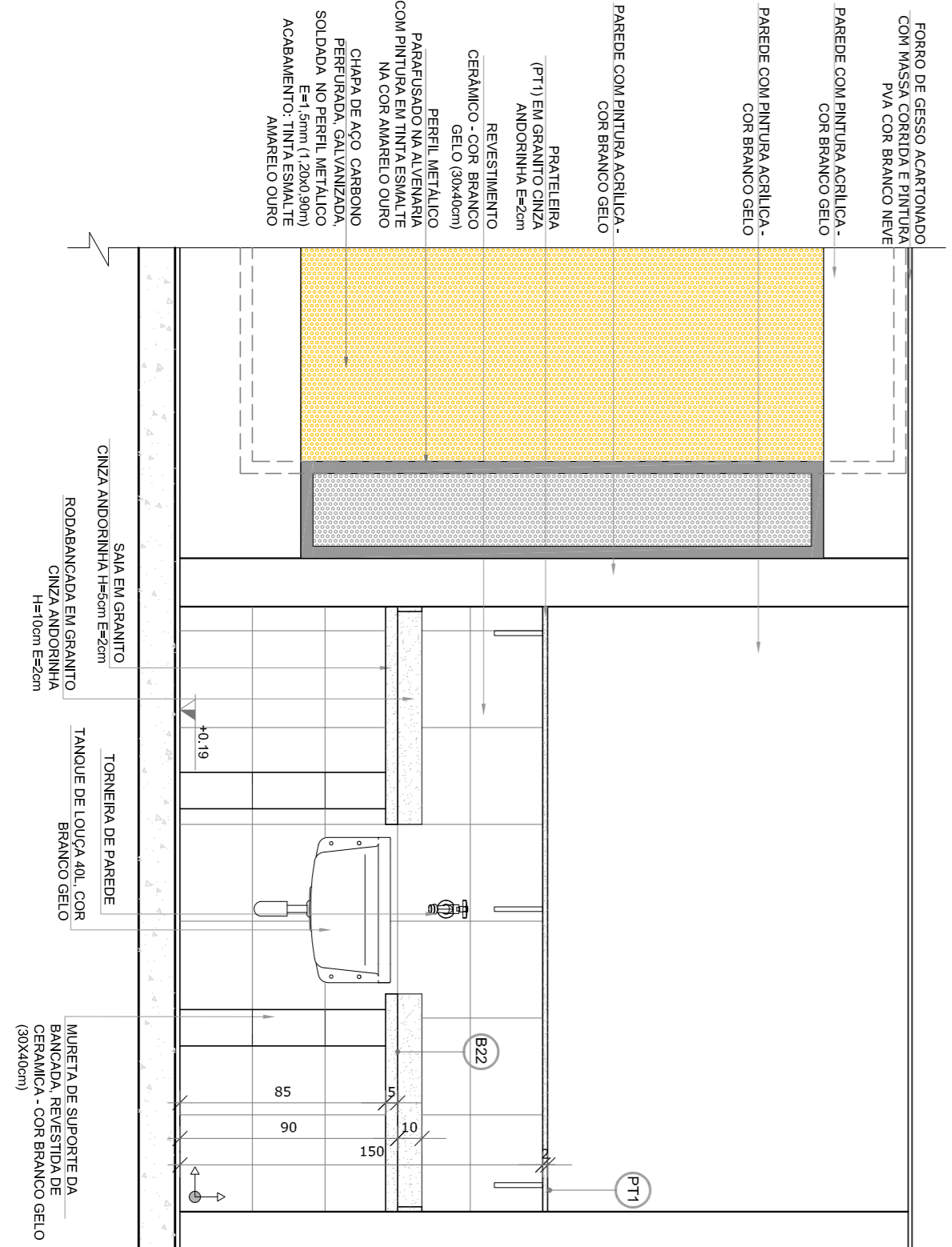
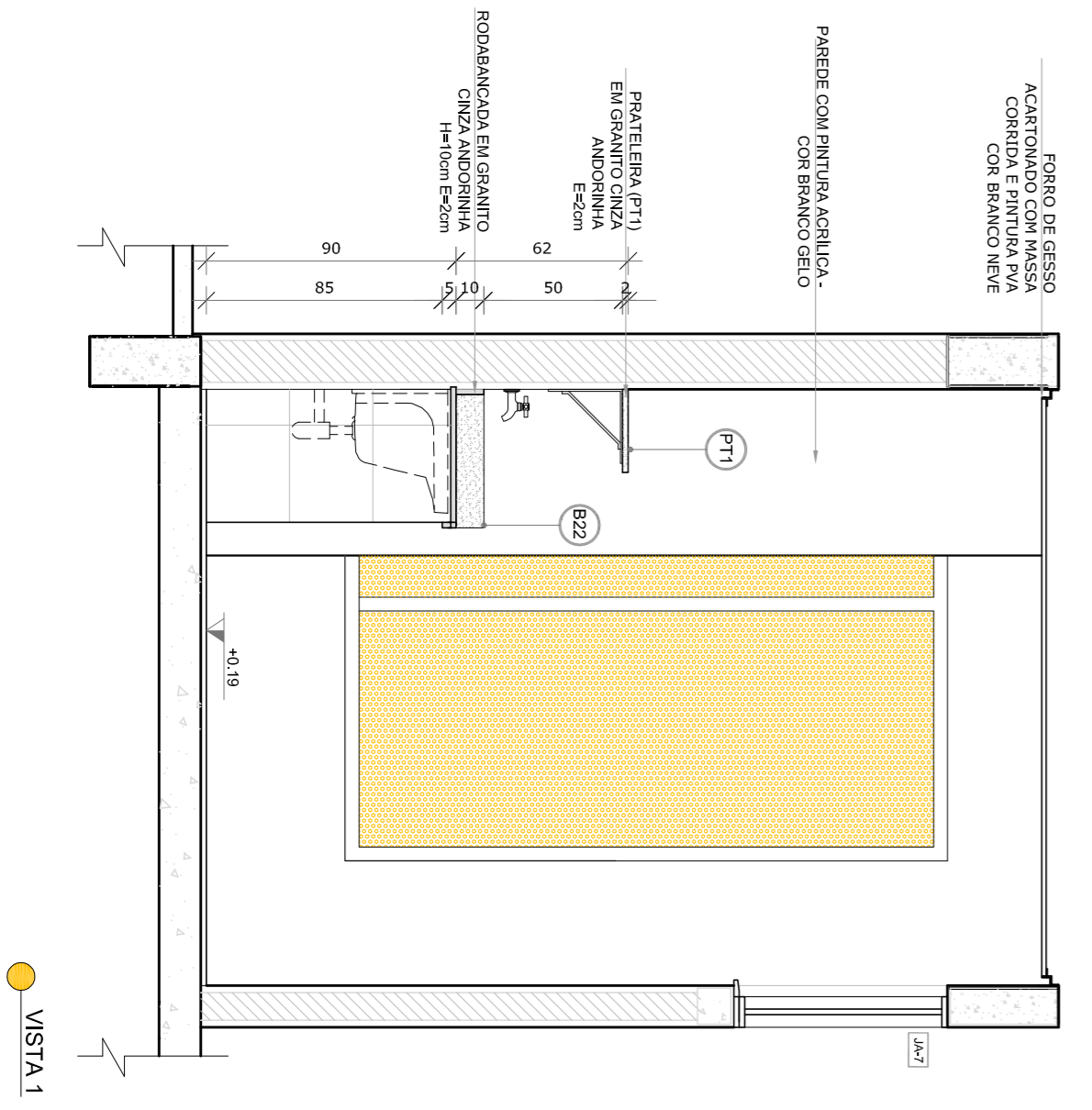
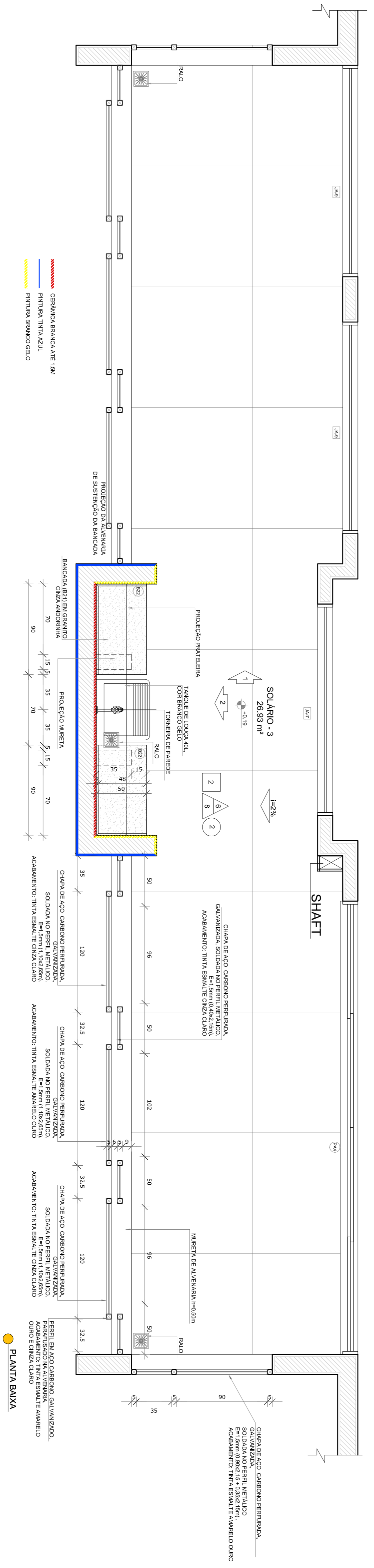

NOTAS

- MEDIDAS E NÍVEIS EM METROS;
- VERIFICAR POSIÇÃO EXATA DOS PILARES NO PROJETO ESTRUTURAL;
- VERIFICAR DETALHES CONSTRUTIVOS PERTINENTES NAS PRANÇAS DE DESEMPENHO;
- INFORMAÇÃO CONTIDA NOS DESENHOS DE PROJETO SÃO DE OBRIGATORIO DESEMPENHO, PRESERVAÇÃO E MANUTENÇÃO DO PROJETO;
- ALTERAÇÕES NESTE PROJETO SOMENTE COM AUTORIZAÇÃO EXPRESSA DO FINE

REFERÊNCIAS:

- PLANILHA DE QUANTITATIVOS;
- MEMORIAL DESCRITIVO E ESPECIFICAÇÕES TÉCNICAS

LEGENDA:

	INDICAÇÃO NÍVEIS PLANTA E CORTE	INDICAÇÃO DE VISTAS
	INDICAÇÃO DE CORTES	ESPECIFICAÇÕES DE MATERIAS
	INDICAÇÃO DE FACHADAS	INDICAÇÃO DE EIXOS
	INDICAÇÃO DE PORTAS E JANELAS	INDICAÇÃO DE ELEMENTOS (BANDEIRAS, TRAVEJES E ETC)

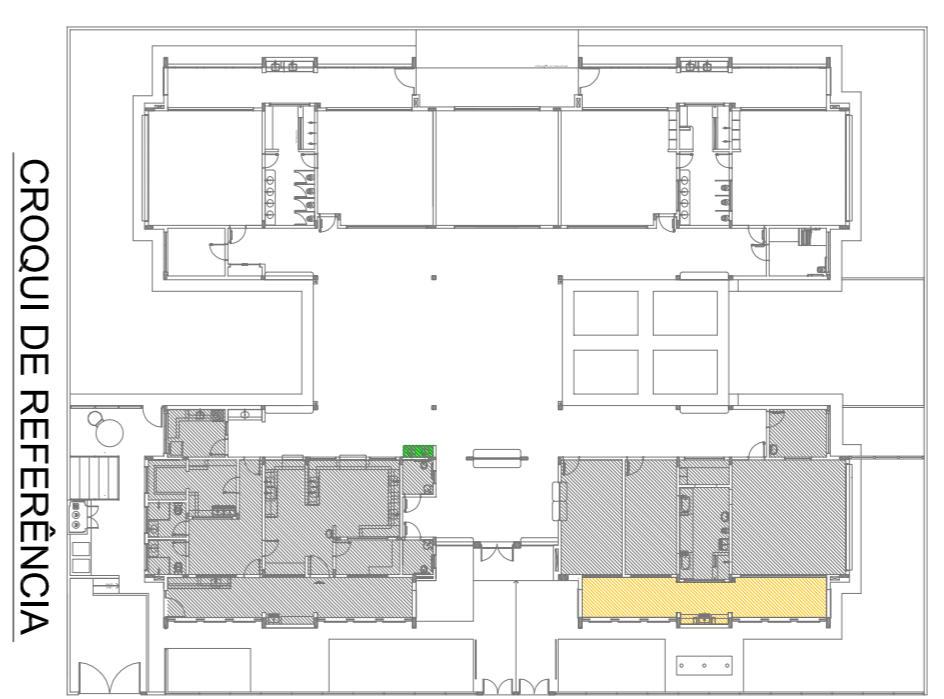

Atendimento à NBR 9050: 2015

02 JANEIRO 2017
de conformidade com as normas técnicas de acessibilidade e equipamentos, altura da calçada nos sanitários, cor dos portões dos sanitários e altura da porta PM, Adequação das duchas higiênicas e escaninhos pré-escala. Reforço da chapa de aço abaixo da pedaneta.

01 AGOSTO 2016
Atuação paredes - abiti para tubulação hidráulica e detalhamento; alteração da altura do pedaneta.

CONTROL DE REVISÕES

Nº	DATA	DESCRIÇÃO
01	AGOSTO 2016	Atuação paredes - abiti para tubulação hidráulica e detalhamento; alteração da altura do pedaneta.

PROJETO PADRÃO - FNDE

Fundo Nacional de Desenvolvimento da Educação

Ministério da Educação

PROPRIETÁRIO:	
ENDEREÇO:	
MUNICÍPIO - UF:	
PROPRIETÁRIO	
RESP. TÉCNICO	CREA
AUTOR DO PROJETO	CAU
DIFEO	CREA
RA	

PROGRAMA PROINFÂNCIA - PROJETO TIPO 2

PROJETO DE ARQUITETURA

AMPLIAÇÃO DO BLOCO A
LAVA MÃOS E SOLÁRIOS

ARQ

21/35

COSEGE	Coordenação Geral de Infraestrutura Educacional
PROJETO	AMPLIAÇÃO DO BLOCO A LAVA MÃOS E SOLÁRIOS
ESCALA	1/25
DATA EMISSÃO	JANEIRO 2017
PROJETO	AMPLIAÇÃO DO BLOCO A LAVA MÃOS E SOLÁRIOS
ESCALA	1/25
DATA EMISSÃO	JANEIRO 2017
PROJETO	AMPLIAÇÃO DO BLOCO A LAVA MÃOS E SOLÁRIOS
ESCALA	1/25
DATA EMISSÃO	JANEIRO 2017

1 COZINHA
ESCALA 1/25

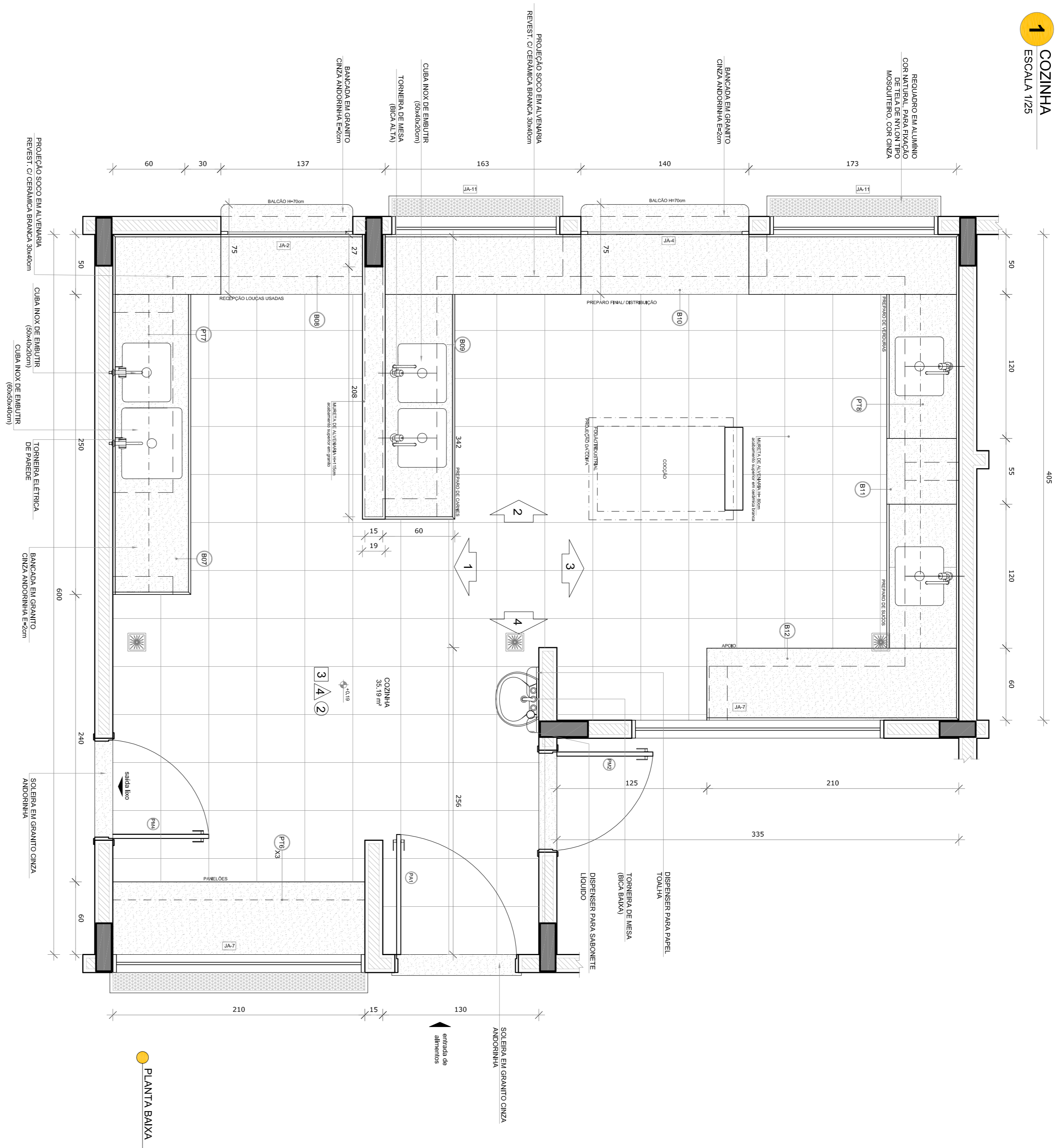

PLANTA BAWA

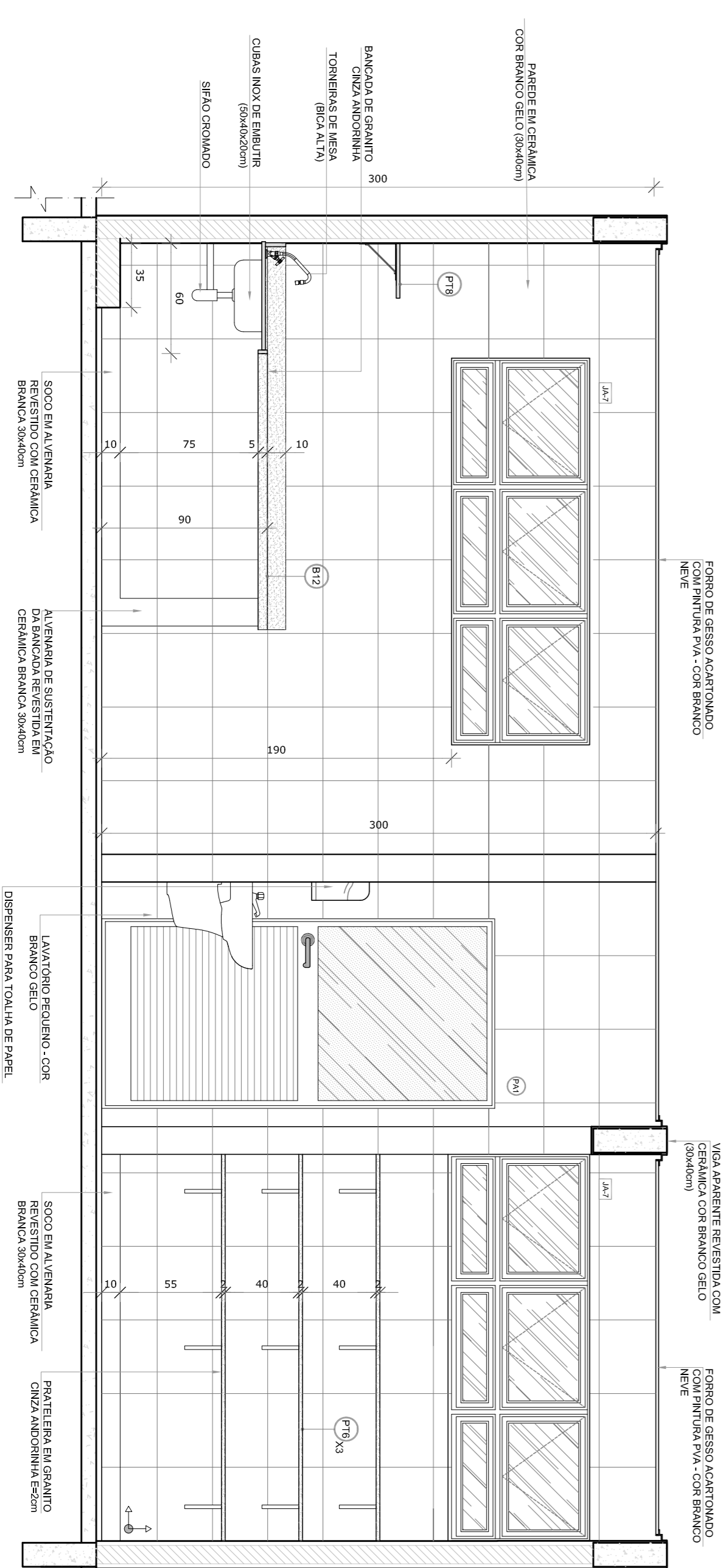

VISTA 4

- NOTAS**
- MEDIDAS E ANEIS EM METROS.
 - VERIFICAR POSIÇÃO EXATA DOS PILARES NO PROJETO ESTRUTURAL.
 - EM CASO DE CONFLITO DE INFORMAÇÕES ENTRE O PROJETO GRÁFICO E O MEMORIAL DESCRITIVO, PREVALECE A INFORMAÇÃO CONTIDA NOS DESENHOS.
 - ALTERAÇÕES NESTE PROJETO SOMENTE COM AUTORIZAÇÃO EXPRESSA DO FIDE
- REFERÊNCIAS:**
- PLANTAS DE QUANTITATIVOS
 - MEMORIAL DESCRITIVO E ESPECIFICAÇÕES TÉCNICAS

LEGENDA:

	INDICAÇÃO MUREL PLANTAL CORTE		INDICAÇÃO DE VISTAS
	INDICAÇÃO DE CORTES		ESPECIFICAÇÕES DE MATERIAS
	INDICAÇÃO DE FACHOS		INDICAÇÃO DE EIXOS
	INDICAÇÃO DE PORTAS E JANELAS		INDICAÇÃO DE ELEMENTOS (BANCOS, INCRUSTAÇÕES E TQS)

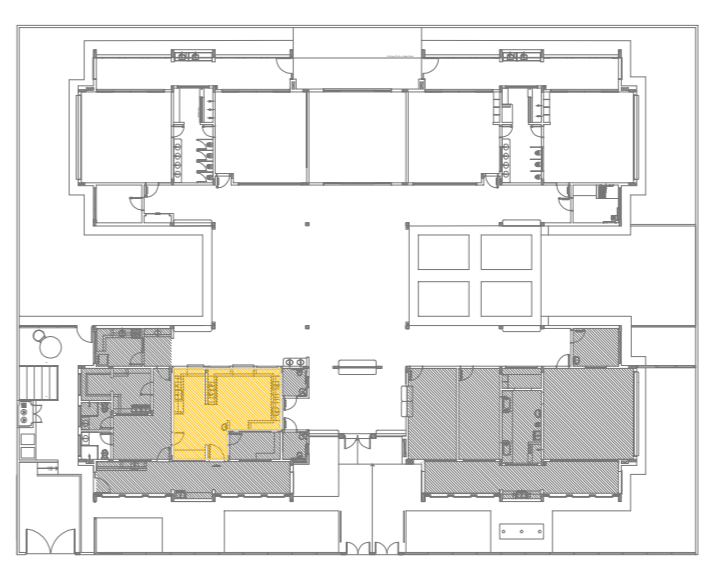

CROQUI DE REFERENCIA

02	JANEIRO 2017	Atualização à NBR 9050:2015
01	AGOSTO 2016	Acréscimo das duvidas tipográficas e acionamentos pré-escala. Revisão da planta de aço deão da padbanda.

Atenção: planilha - shift para atualização bidimensional e detalhamento: alteração da altura da padbanda.

FNDE *Fundo Nacional de Desenvolvimento da Educação*

Ministério da Educação

PROJETO PADRÃO - FNDE

PROPRIETÁRIO:	
ENDEREÇO:	
MUNICÍPIO - UF:	
PROPRIETÁRIO	
RESP. TÉCNICO	CREA
AUTOR DO PROJETO	CAU
DIFEO	CREA
RA	

PROGRAMA PROINFÂNCIA - PROJETO TIPO 2

PROJETO DE ARQUITETURA

COSENGENCO	AMPLIAÇÃO BLOCO A	PRONONCA
CGEST - Coordenação Geral de Infraestrutura Educacional	COZINHA	23/35
FORMATO	ARH+35x41	
REVISÃO	ESCALA	
R.00	1/25	
R.01	DATA EMISSÃO	
R.02	JANEIRO/2017	

1 DESPENSA
ESCALA 1/25

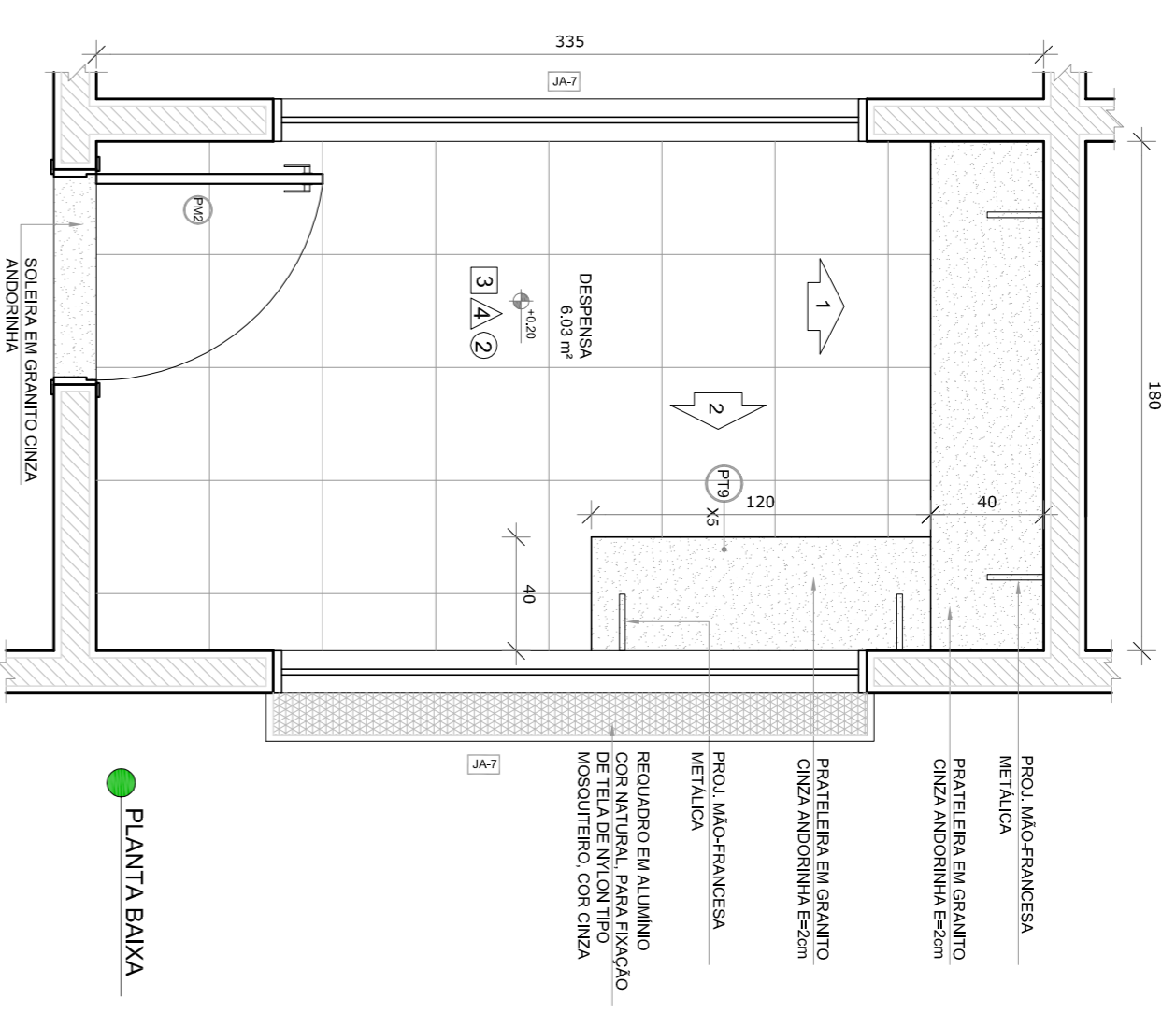

PLANTA BAIXA

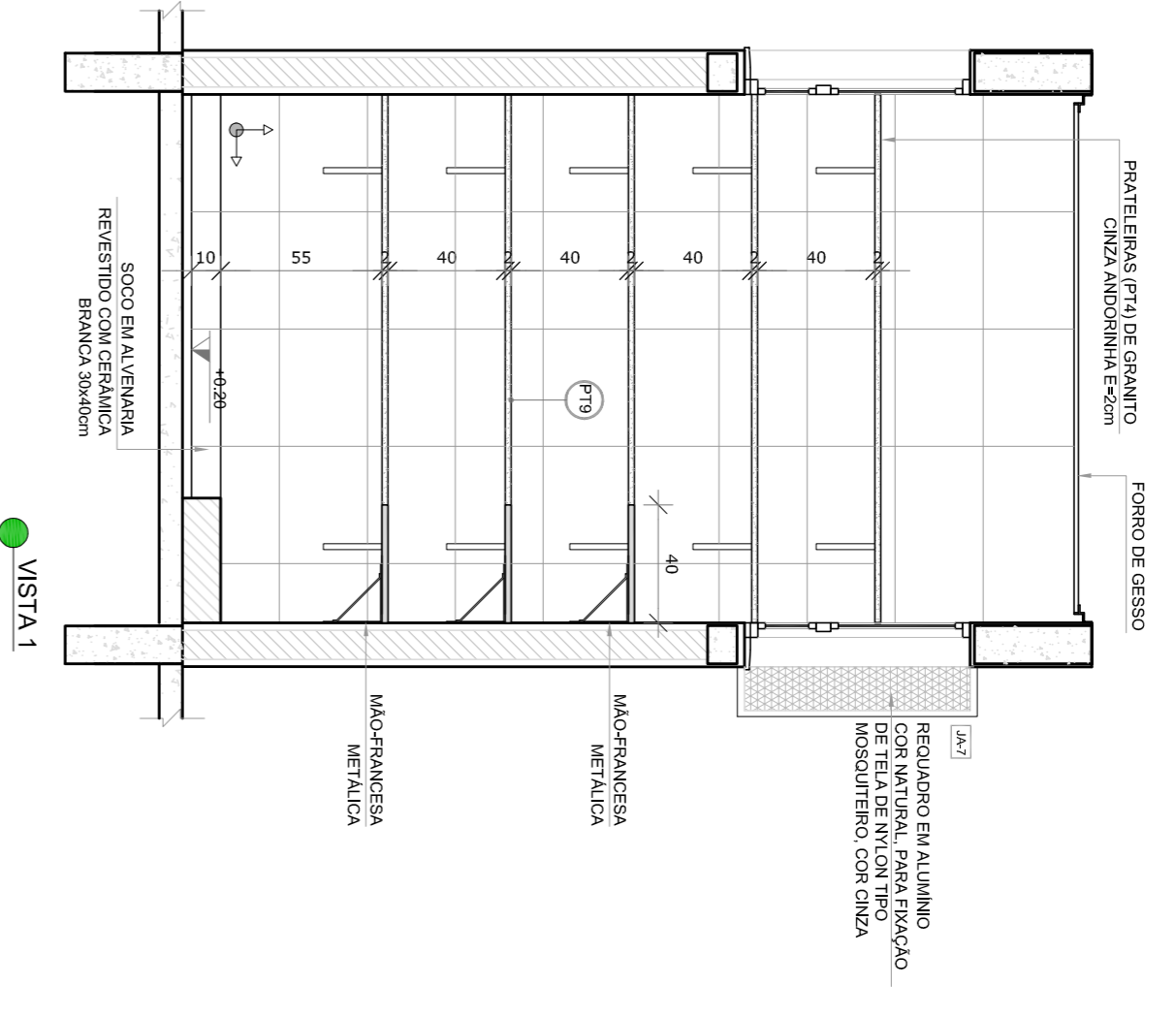

VISTA 1

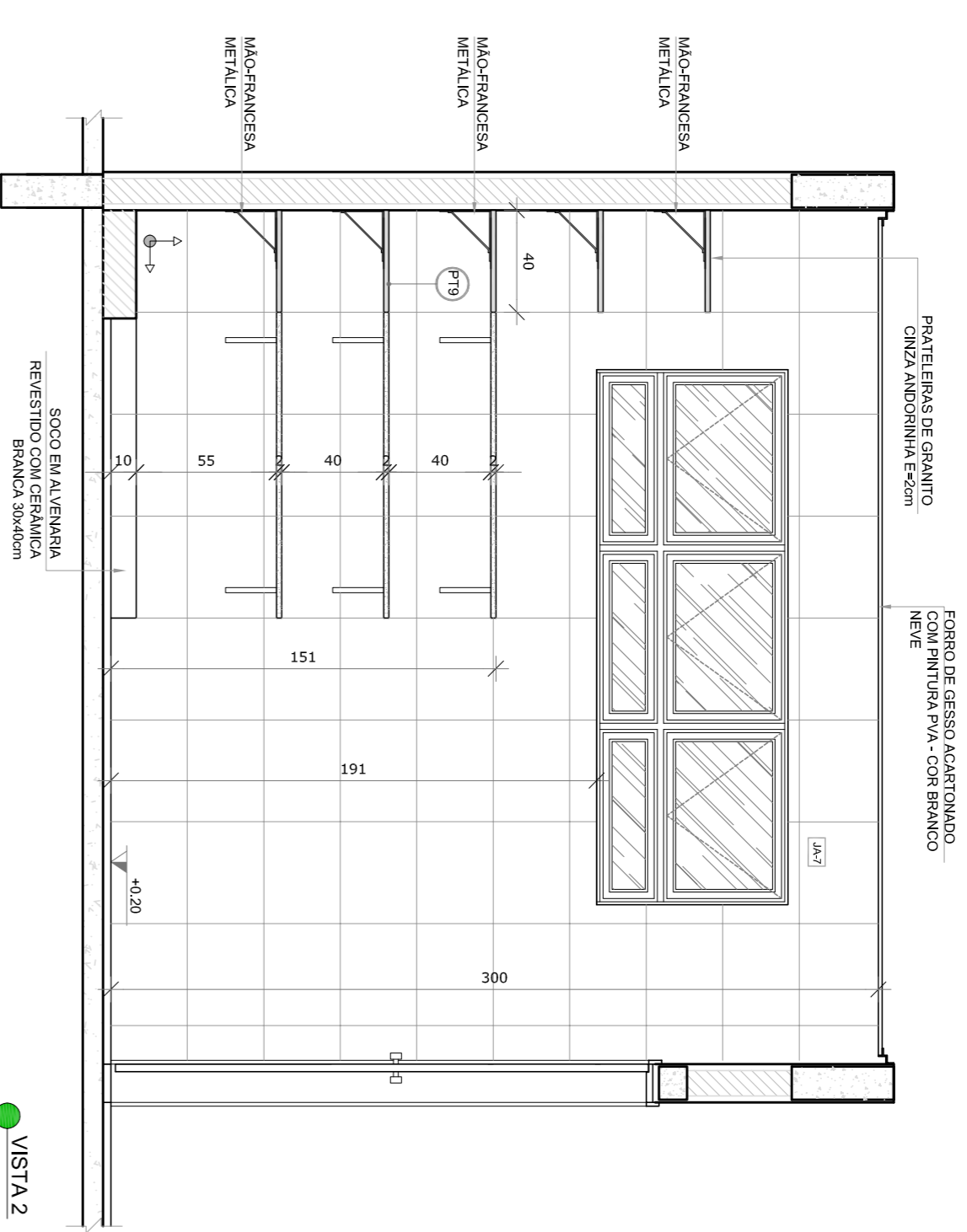

VISTA 2

2 VESTIÁRIOS
ESCALA 1/25

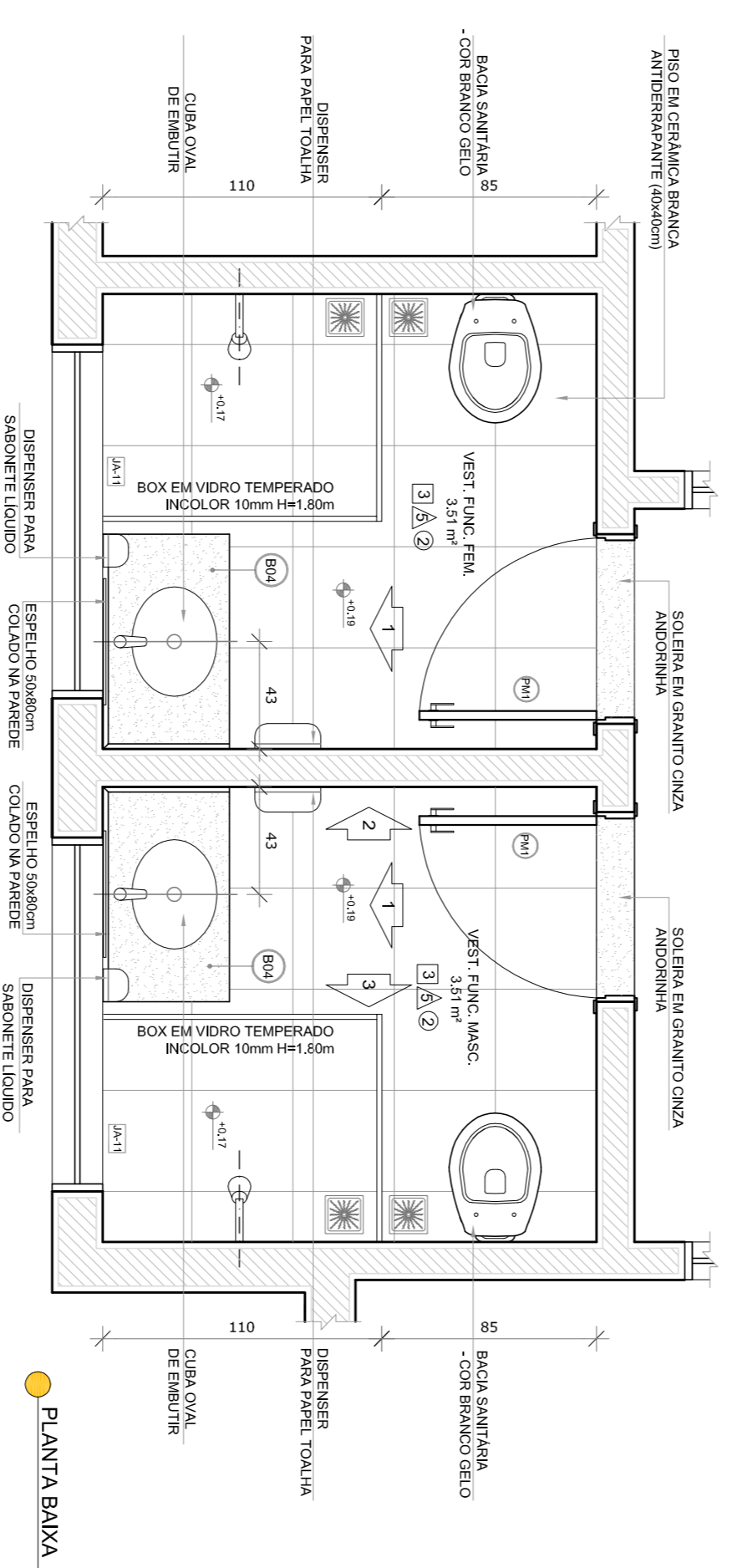

PLANTA BAIXA

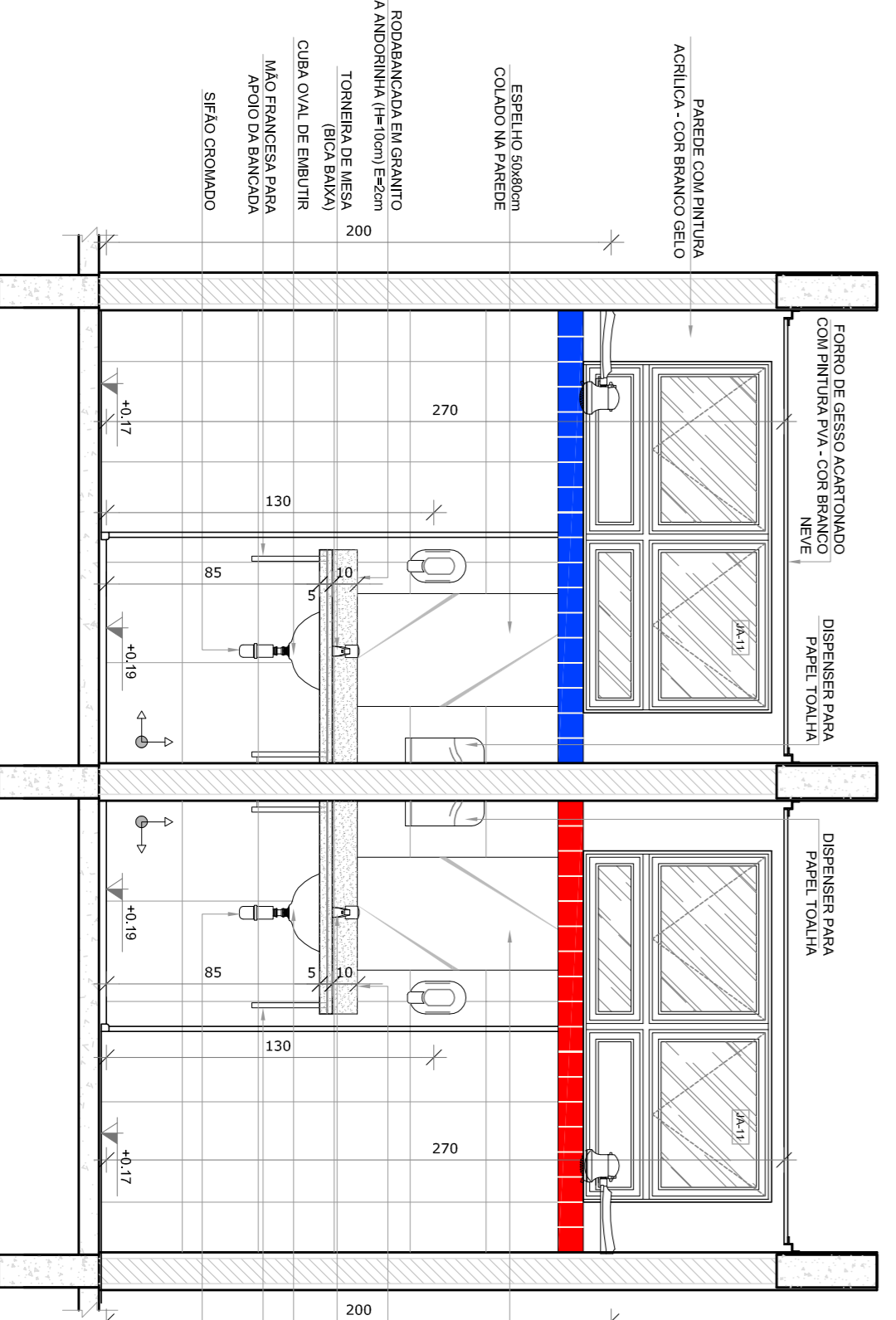

VISTA 1

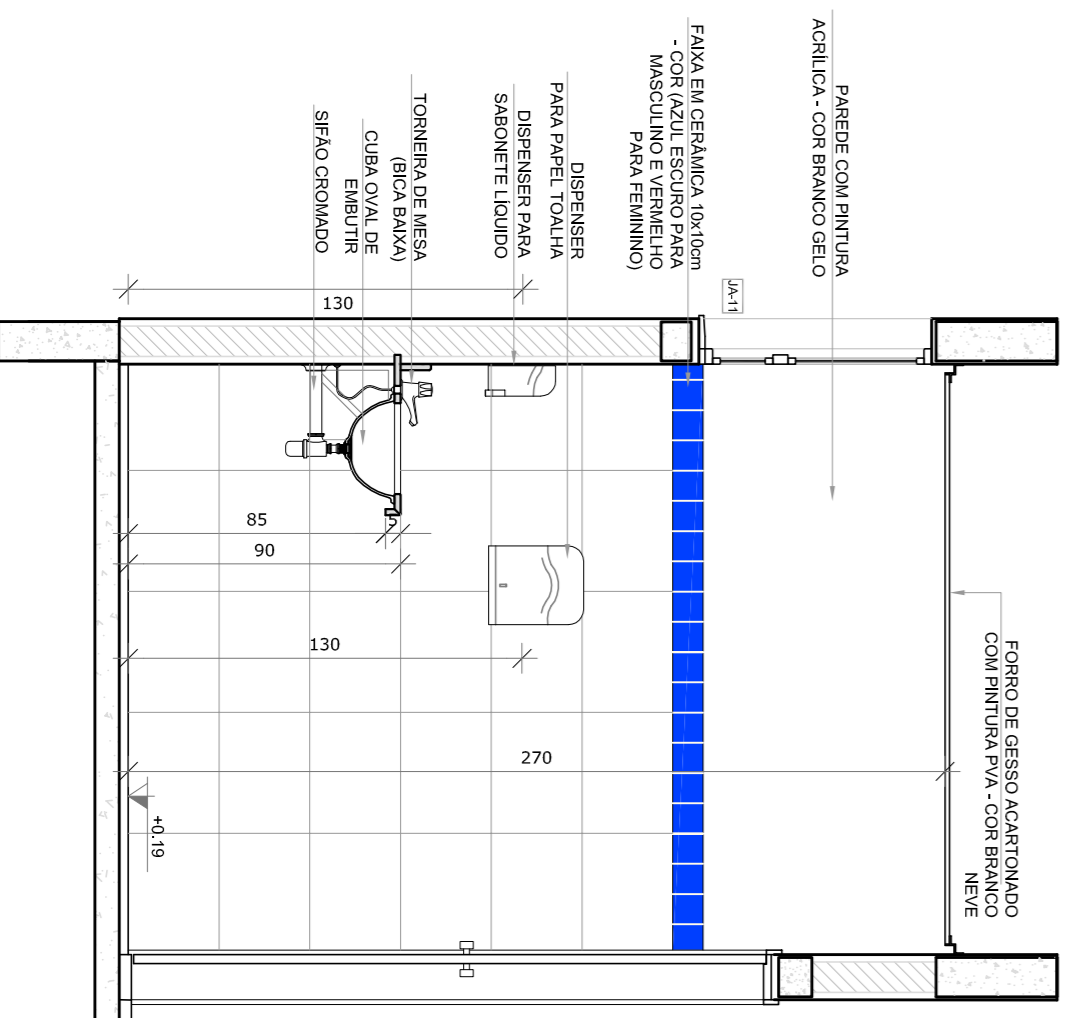

VISTA 2

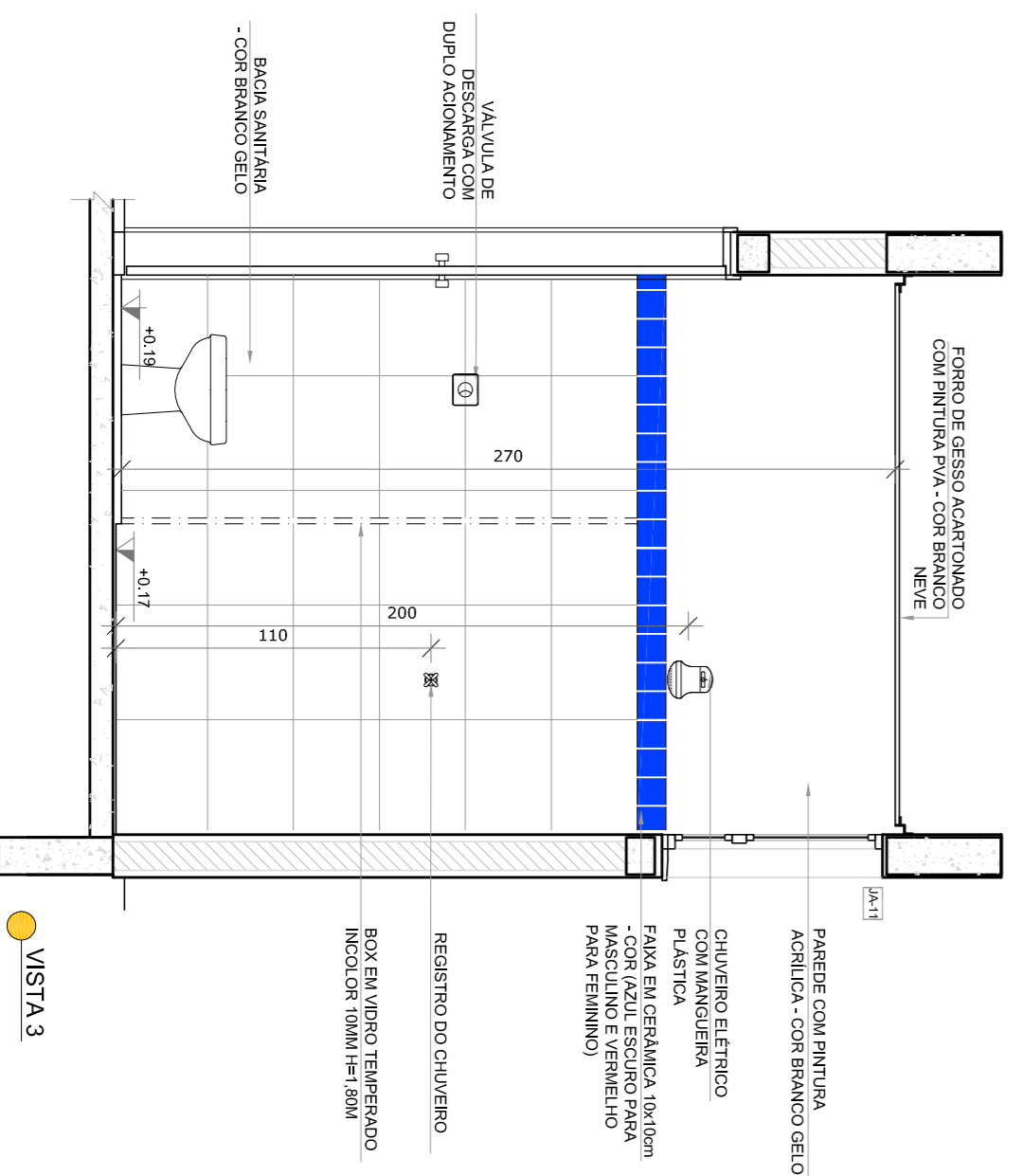

VISTA 3

NOTAS

- MEDIDAS E NÍVEIS EM METROS;
- VERIFICAR POSIÇÃO EXATA DOS PILARES NO PROJETO ESTRUTURAL;
- EM CASO DE CONFLITO DE INFORMAÇÕES ENTRE O PROJETO GRÁFICO E O MEMORIAL DESCRITIVO, PREVALECE A INFORMAÇÃO CONTIDA NOS DESENHOS;
- ALTERAÇÕES NESTE PROJETO SOMENTE COM AUTORIZAÇÃO EXPRESSA DO RUIE

REFERÊNCIAS:

- PLANTA DE QUANTITATIVOS;
- MEMORIAL DESCRITIVO E ESPECIFICAÇÕES TÉCNICAS

LEGENDA:			
	INDICAÇÃO NÍVEL PLANTAL CORTE		INDICAÇÃO DE VISTAS
	INDICAÇÃO DE CORTES		ESPECIFICAÇÕES DE MATERIAS
	INDICAÇÃO DE FACHOS		INDICAÇÃO DE EIXOS
	INDICAÇÃO DE PORTAS E JANELAS		INDICAÇÃO DE ELEMENTOS (BANCOS, BANHEIROS E ETC.)

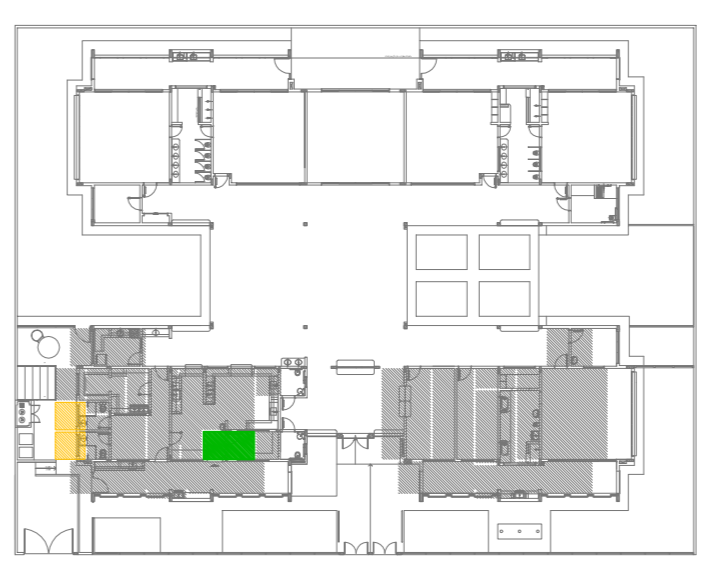

CROQUI DE REFERÊNCIA

02	JANEIRO 2017	Atualização a NBR 9050:2015
01	AGOSTO 2016	Adesão aos requisitos de acessibilidade, mobilidade e equipamentos, altura de centrado nos sanitários, cor dos pontos de soldas e altura da porta PAI. Ajuste de detalhes tipográficos e assinaturas profissionais. Revisão da planta de aço de aço de galvaneado.
Nº	DATA	DESCRIÇÃO
CONTROLE DE REVISÕES		

FNDE *Fundo Nacional de Desenvolvimento da Educação*

Ministério da Educação

PROJETO PADRÃO - FNDE

PROPRIETÁRIO:	
ENFEREIRO:	
MUNICÍPIO - UF:	
PROPRIETÁRIO	CREA
RESP. TÉCNICO	CAU
AUTOR DO PROJETO	CAU
DILFO	CREA

PROGRAMA PROINFÂNCIA - PROJETO TIPO 2			
PROJETO DE ARQUITETURA			
CONSEQUÊNCIA	AMPLIAÇÃO BLOCO A	ESCALA	RA
CGEST - Coordenação Geral de Infraestrutura Educacional	DESPENSA E VESTIÁRIOS	DATA EMISSÃO	JANEIRO/2017
FORMATO	A18x11,95x41	FRANCA	25/35

1 LAVANDERIA E ROUPARIA
ESCALA 1/25

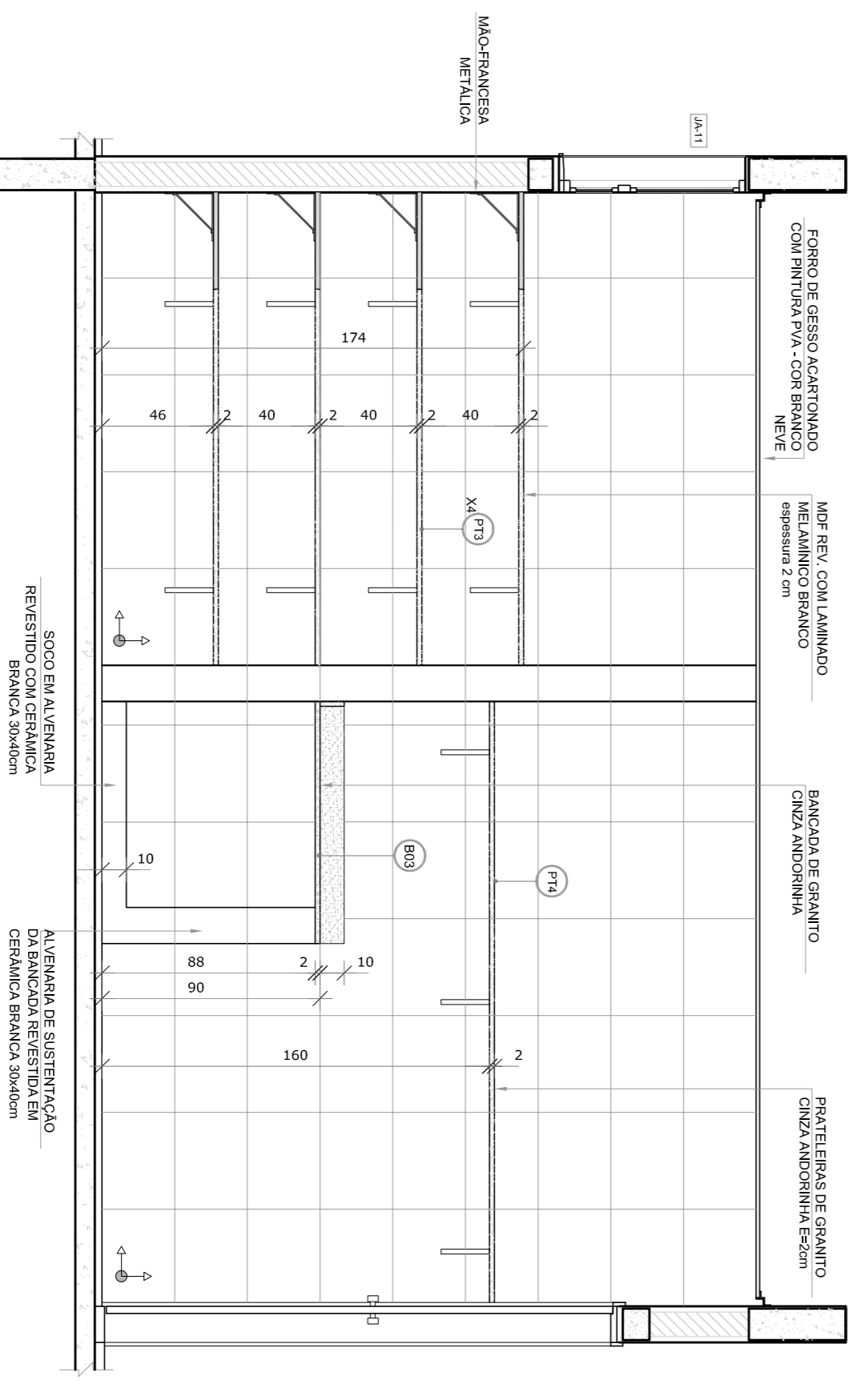
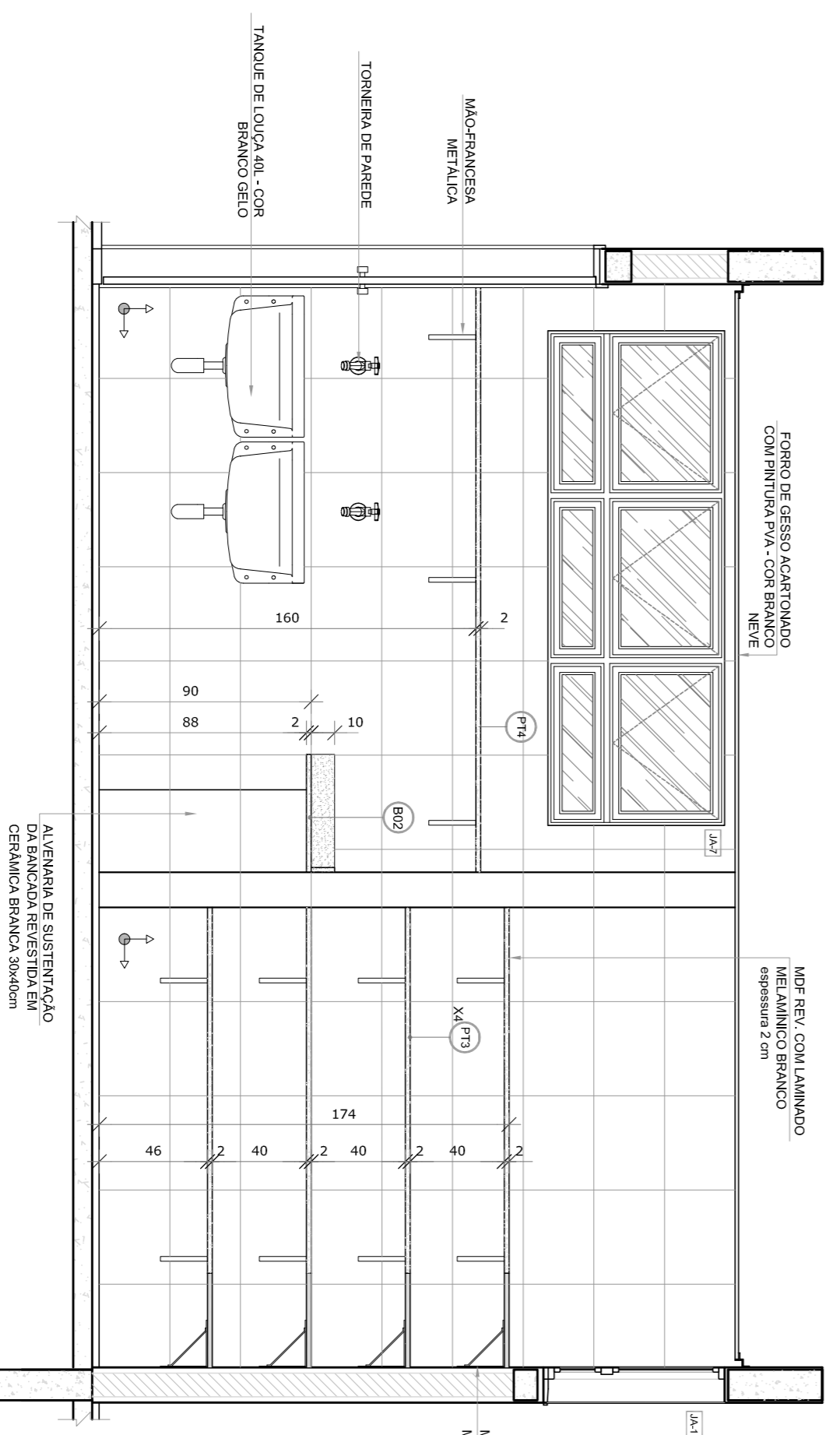
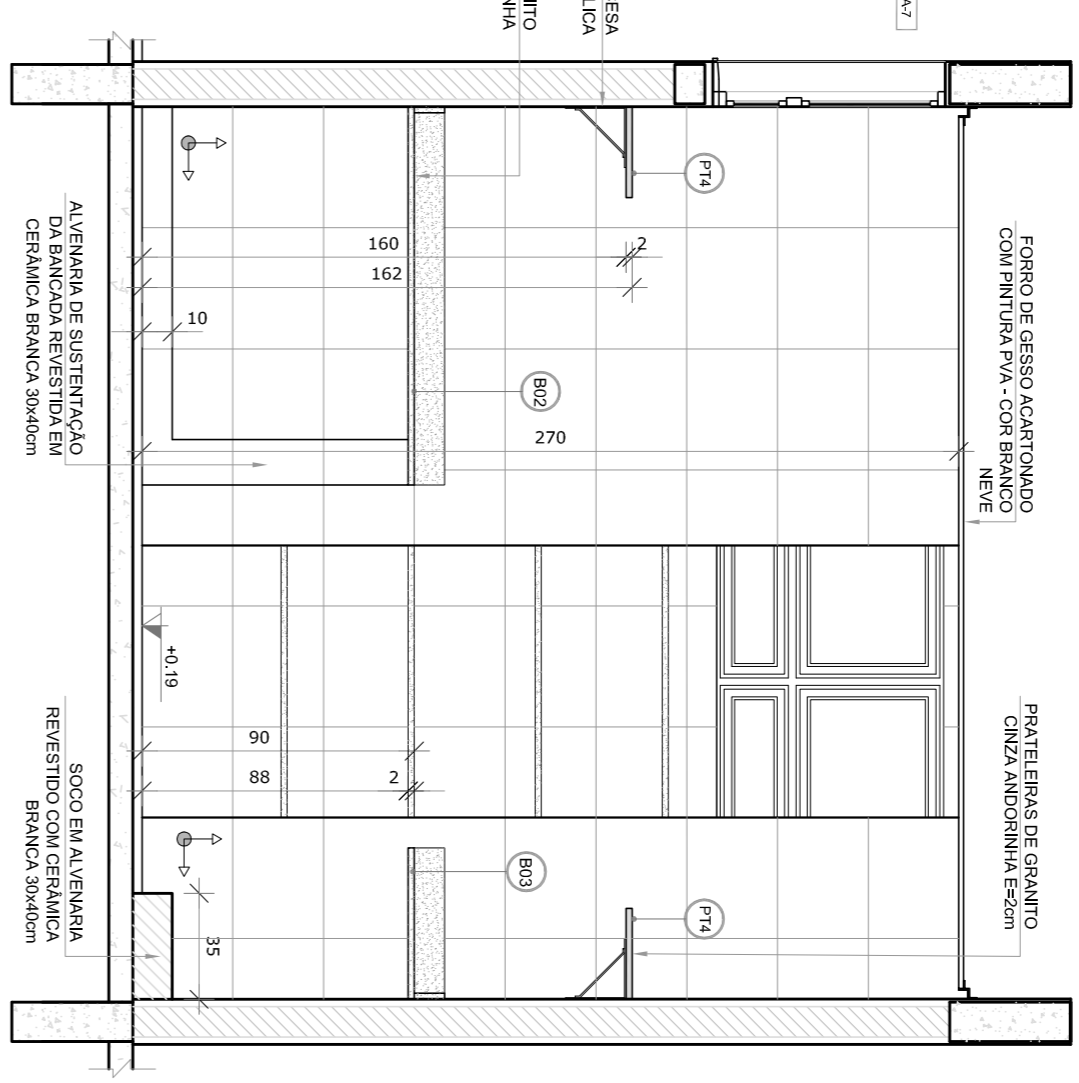
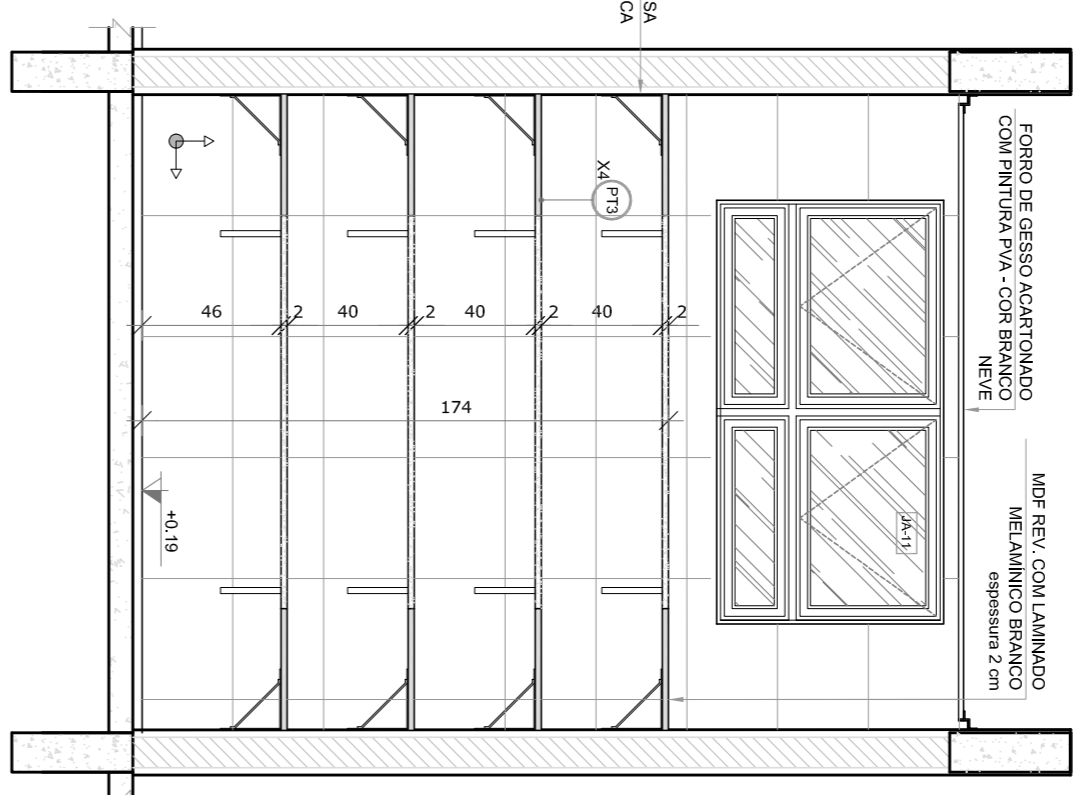
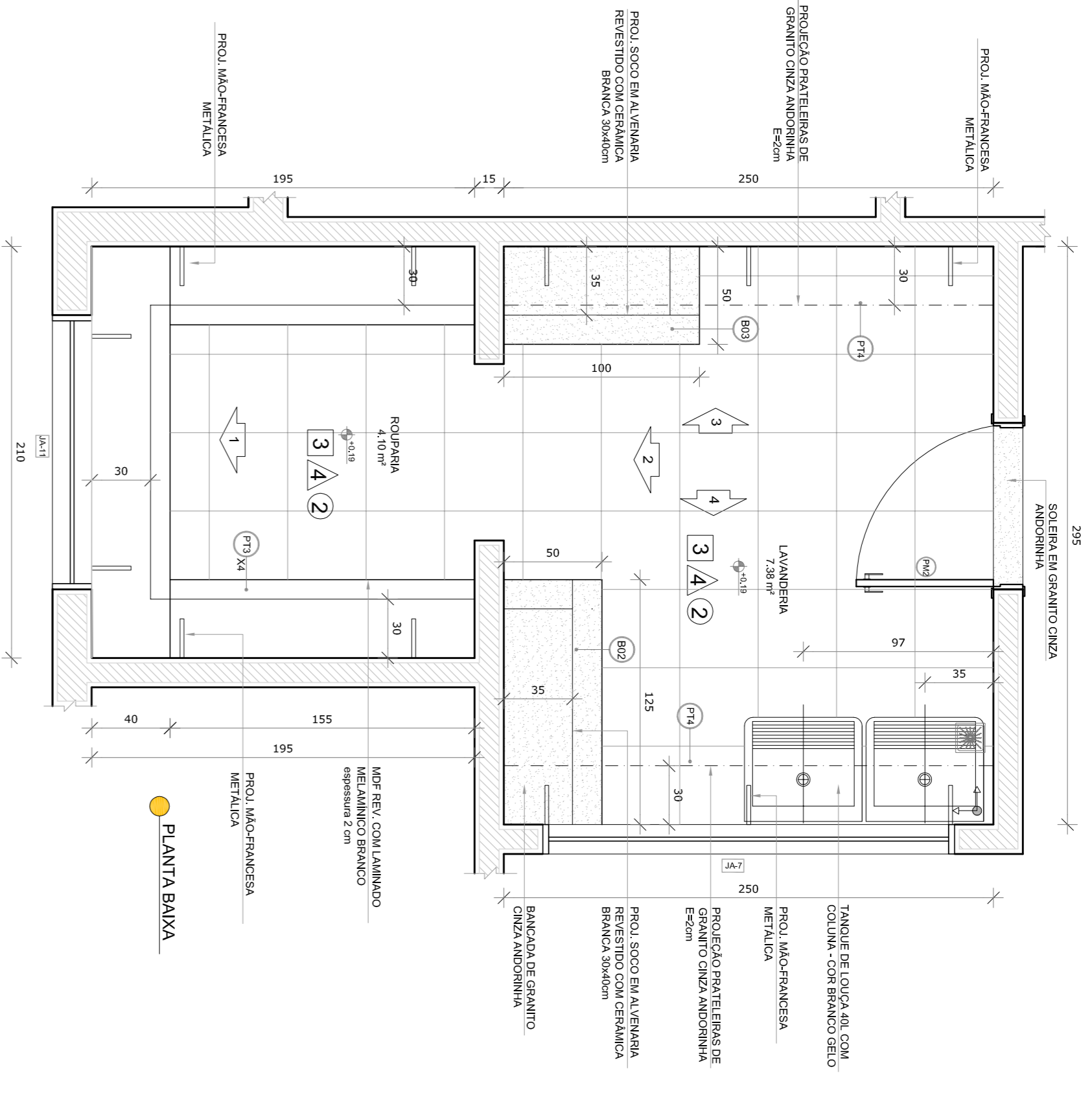

CROQUI DE REFERÊNCIA

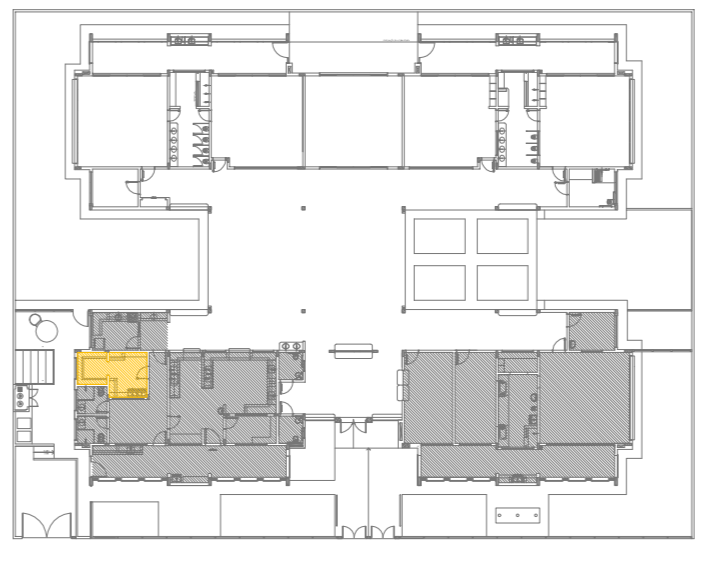

- NOTAS**
- MEDIDAS E NÍVEIS EM METROS;
 - VERIFICAR POSIÇÃO EXATA DOS PILARES NO PROJETO ESTRUTURAL;
 - VERIFICAR POSIÇÃO EXATA DAS PORTAS E JANELAS NO PROJETO ESTRUTURAL;
 - EM CASO DE CONFLITO DE INFORMAÇÕES ENTRE O PROJETO GRÁFICO E O MEMORIAL DESCRITIVO, PREVALECE A INFORMAÇÃO CONTIDA NOS DESENHOS;
 - ALTERAÇÕES NESTE PROJETO SOMENTE COM AUTORIZAÇÃO EXPRESSA DO RUIE
- REFERÊNCIAS:**
- PLANALTA DE QUANTITATIVOS;
 - MEMORIAL DESCRITIVO E ESPECIFICAÇÕES TÉCNICAS

LEGENDA:

	INDICAÇÃO NÍVEIS PLANTAS CORTE	INDICAÇÃO DE VISTAS
	INDICAÇÃO DE cortes	ESPECIFICAÇÕES DE MATERIAS
	INDICAÇÃO DE FACHOS	INDICAÇÃO DE EIXOS
	INDICAÇÃO DE PORTAS E JANELAS	INDICAÇÃO DE ELEMENTOS (BANCOS, INVENTÁRIOS E ETC.)

02	JANEIRO 2017	Atualização à NBR 9080:2015
01	AGOSTO 2016	Atendimento das duvidas técnicas e exemplares pré-escala. Revisada a planta de aço de acordo da platibanda.

CONTROLE DE REVISÕES

FNDE Fundação Nacional de Desenvolvimento da Educação
Ministério da Educação

PROJETO PADRÃO - FNDE

PROPRIETÁRIO:	
ENDEREÇO:	
MUNICÍPIO - UF:	
PROPRIETÁRIO	CREA
RESP. TÉCNICO	CAU
AUTOR DO PROJETO	CAU
DIFEO	CREA
RA	

OBSERVAÇÕES:

PROGRAMA PROINFÂNCIA - PROJETO TIPO 2			
PROJETO DE ARQUITETURA			
COSENGENCO	AMPLIAÇÃO BLOCO A	ARQ	
CGEST - Coordenação Geral de Infraestrutura Educacional	LAVANDERIA E ROUPARIA		
FORMATO	ARQ+3584	ESCALA	1/25
		DATA EMISSÃO	JANEIRO/2017
		REVISÃO	R.00
			R.02
		PLANTAS	26/35

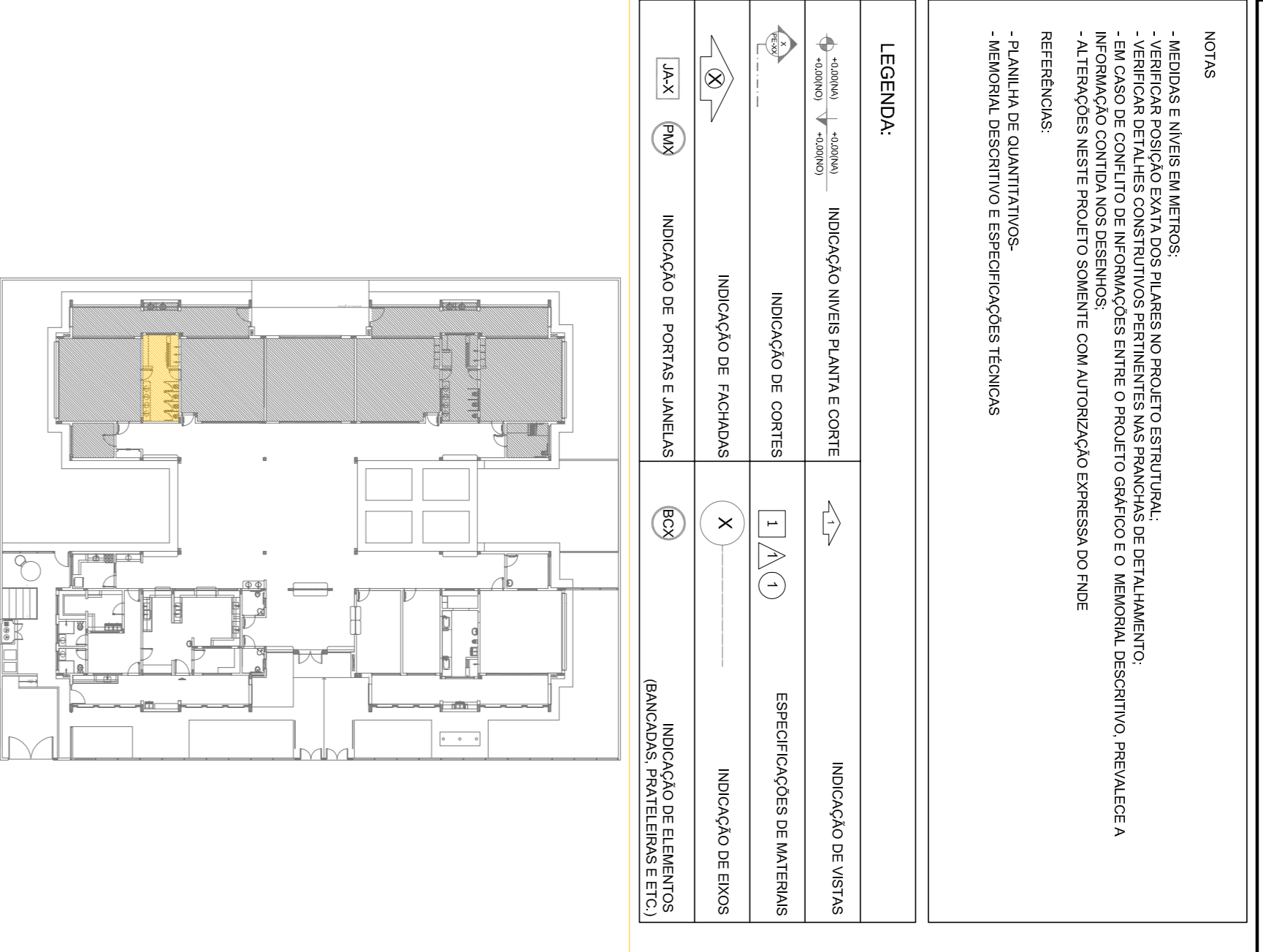
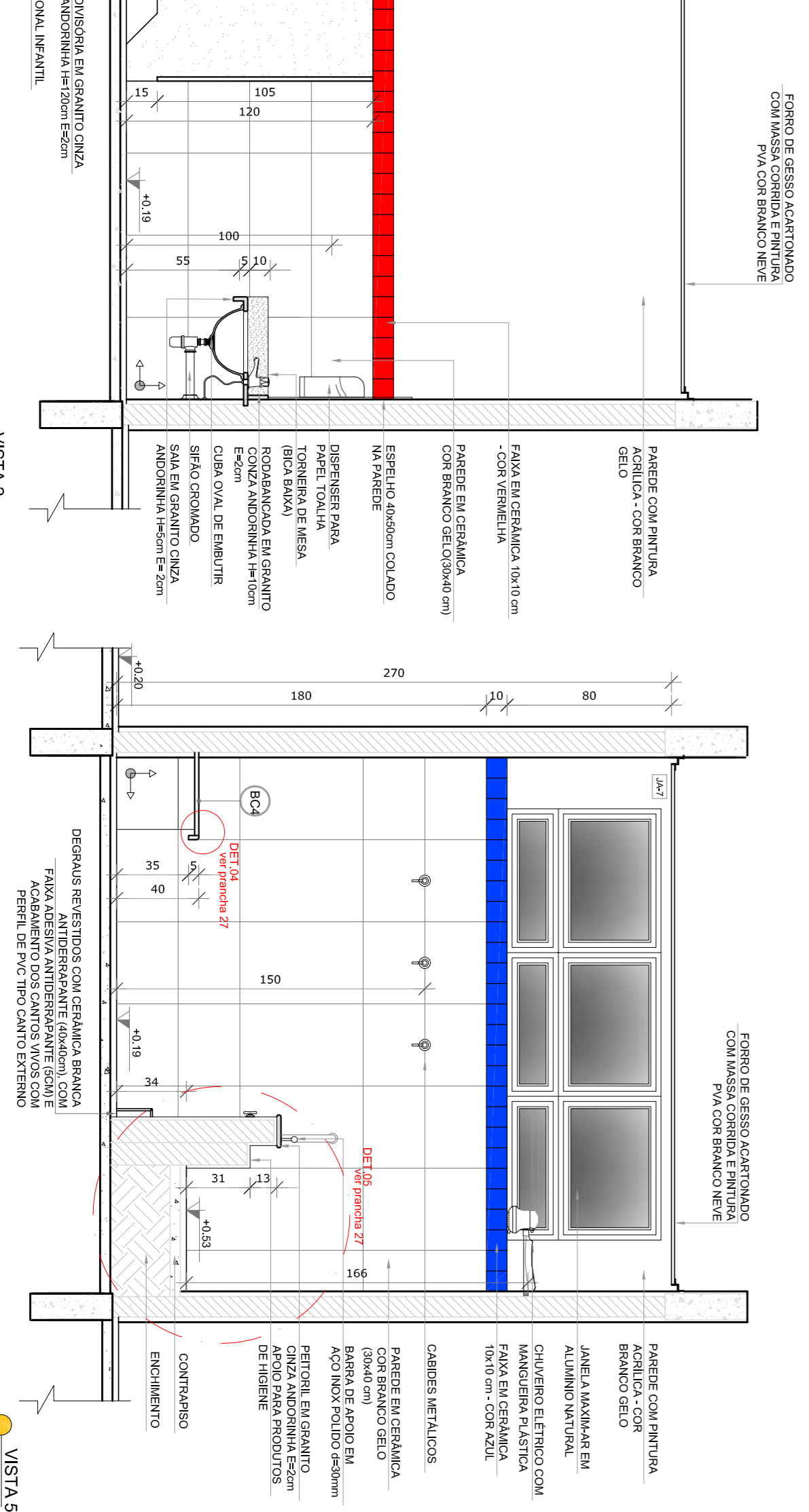
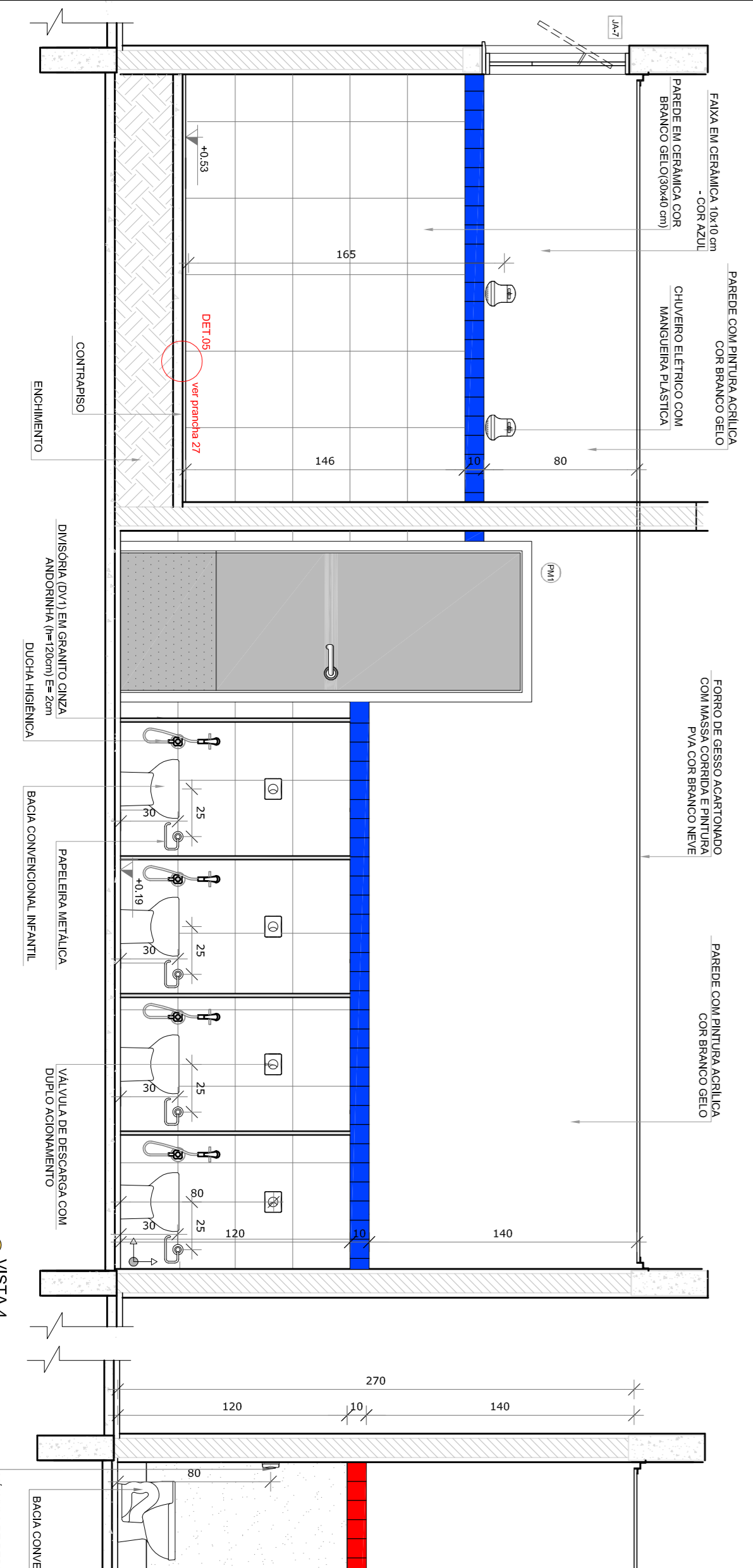
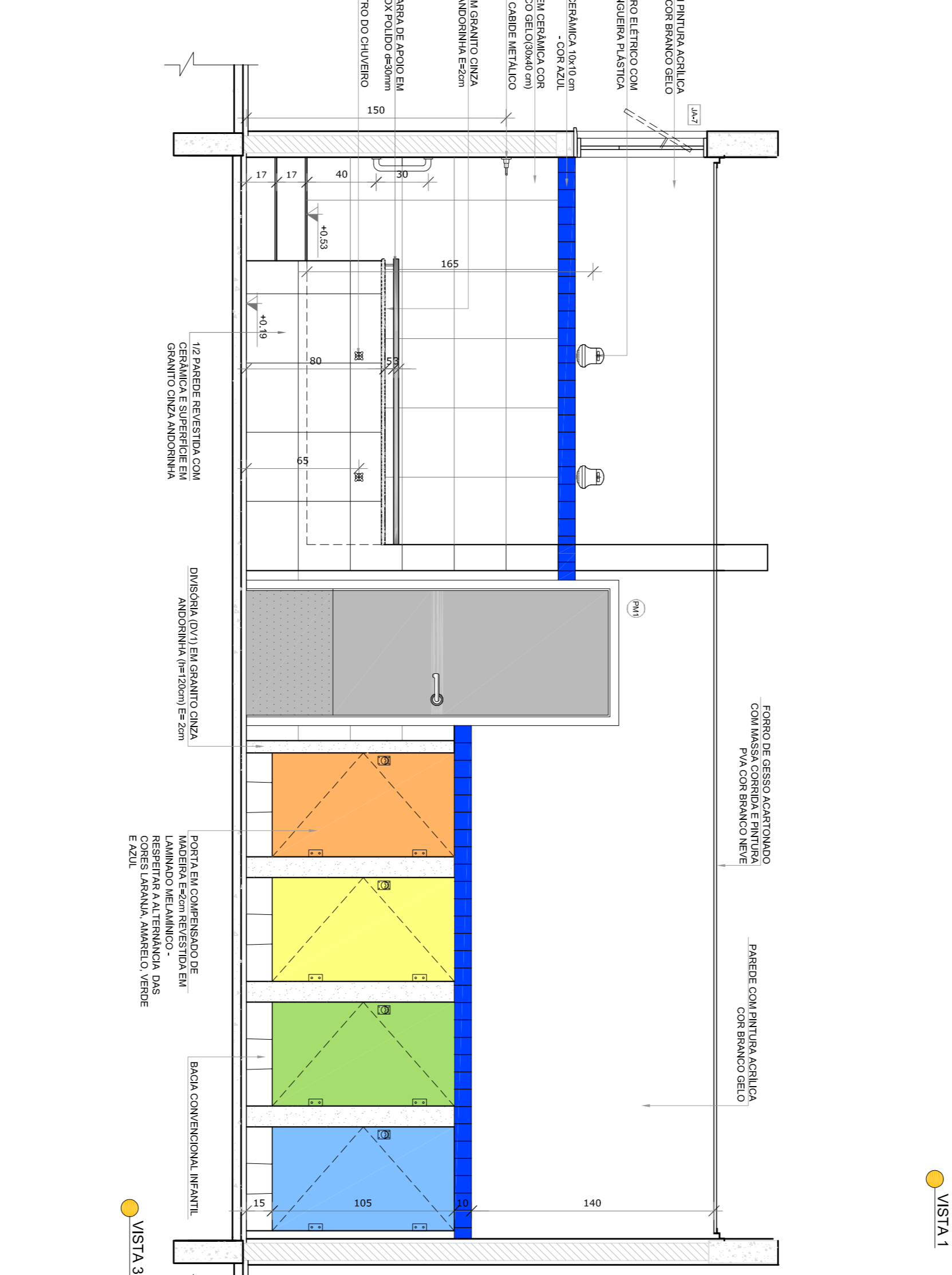
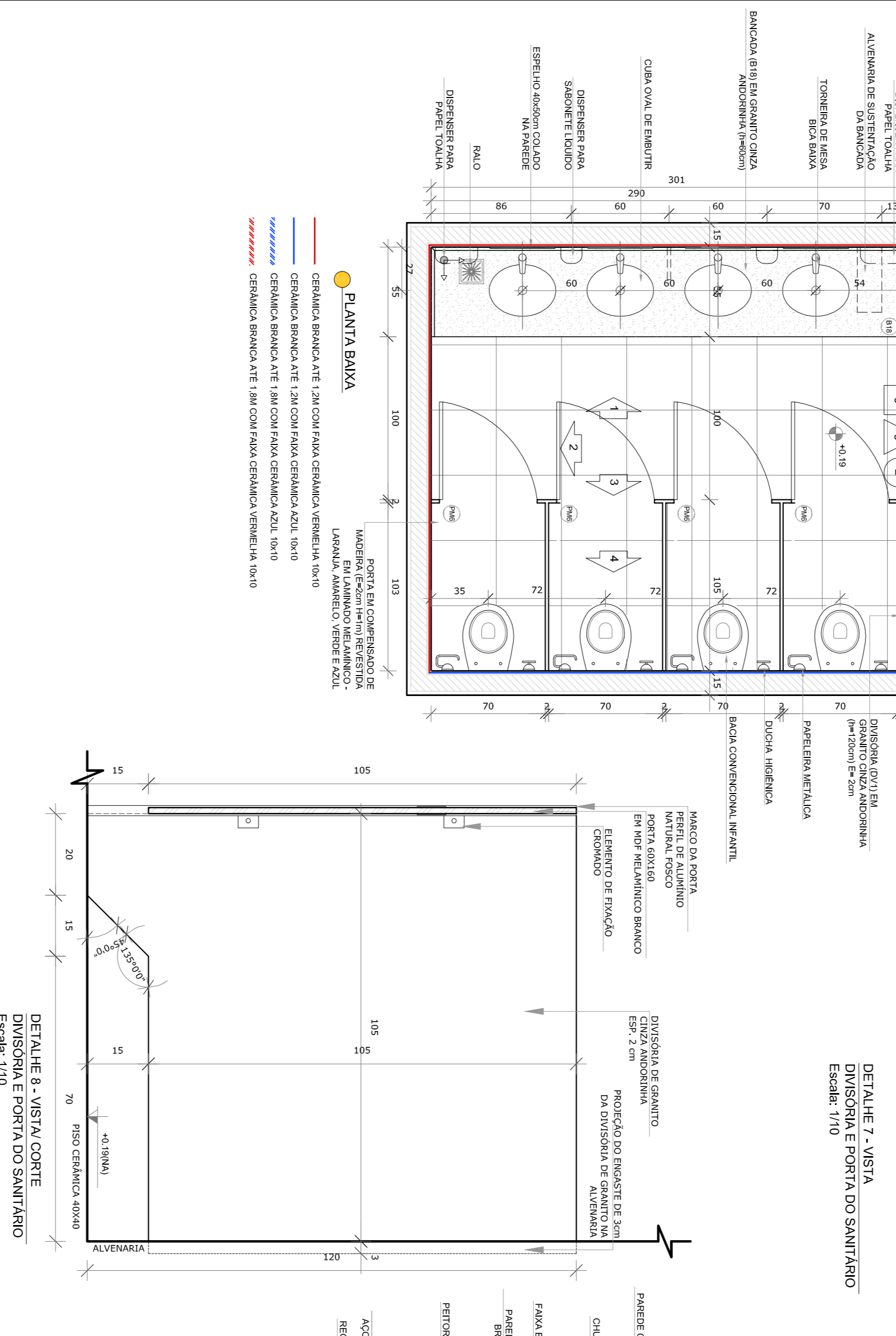
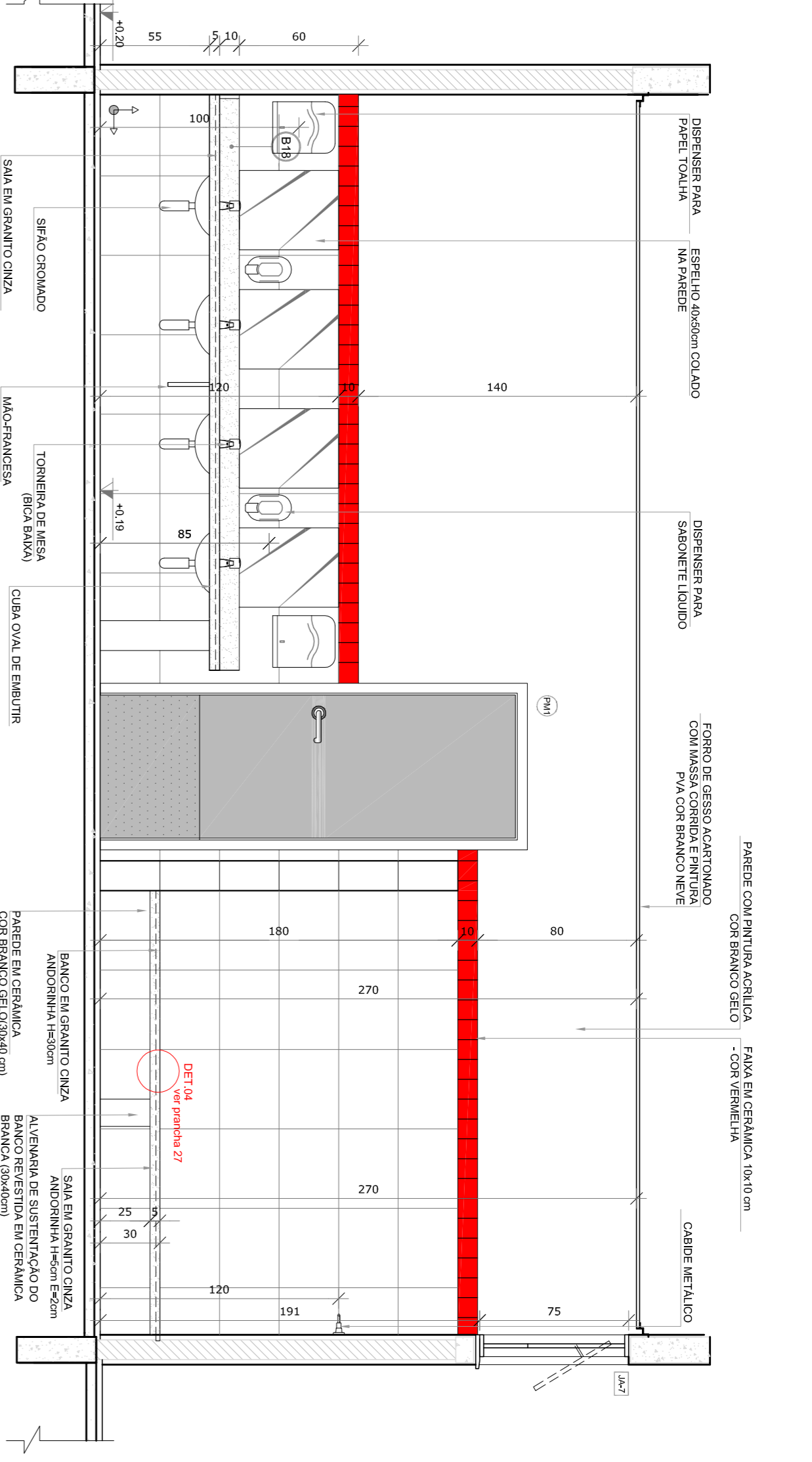
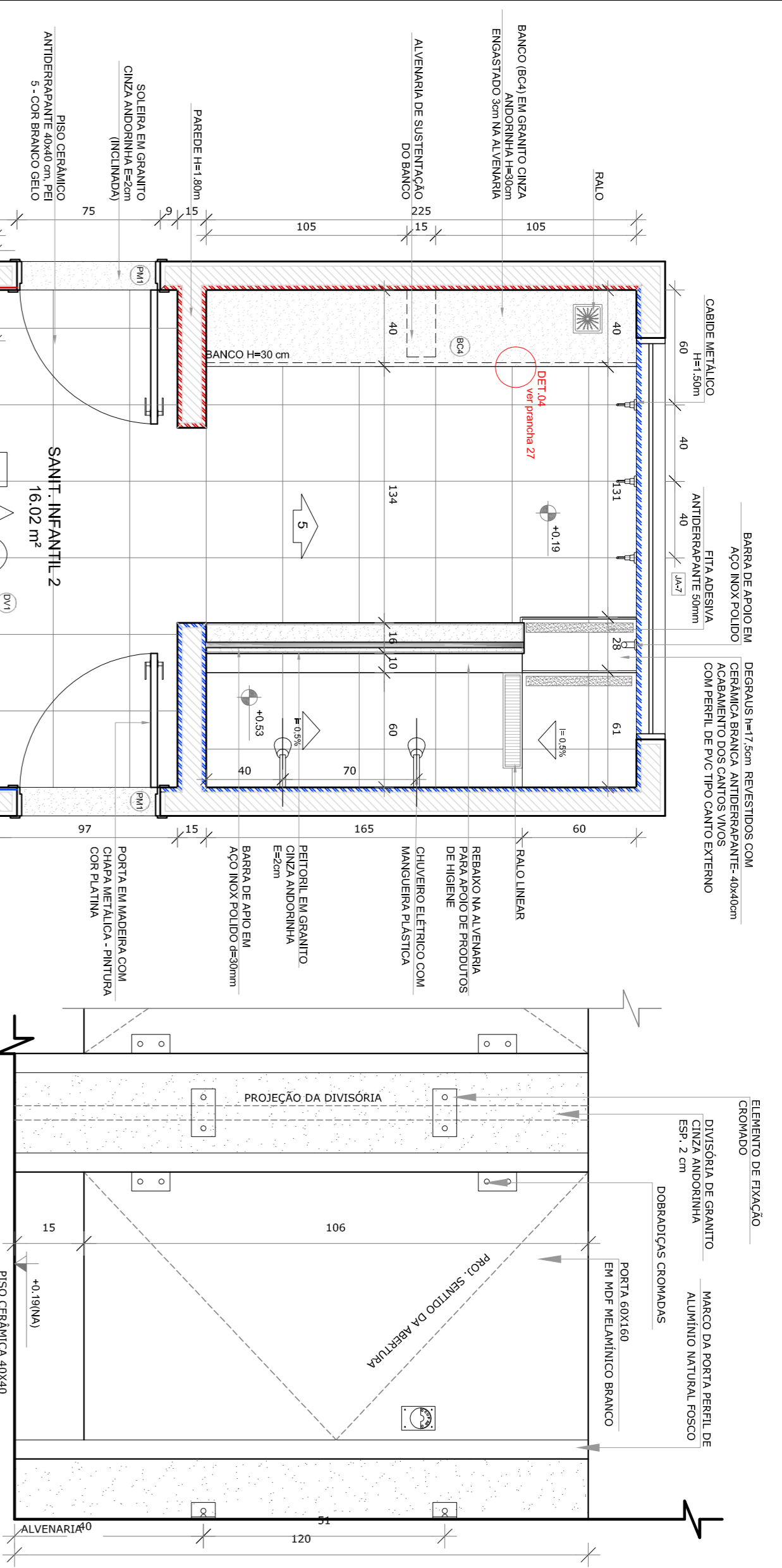

NOTAS

- MEDIDAS E NÍVEIS EM METROS.
- VERIFICAR POSIÇÃO EXATA DOS PILARES NO PROJETO ESTRUTURAL.
- EM CASO DE CONFLITO DE INFORMAÇÕES ENTRE O PROJETO GRÁFICO E O MEMORIAL DESCRITIVO, PREVALECE A INFORMAÇÃO CONTIDA NOS DESENHOS.
- ALTERAÇÕES NESTE PROJETO SOMENTE COM AUTORIZAÇÃO EXPRESSA DO RUIE.

REFERÊNCIAS

- PLANTAS DE QUANTITATIVOS.
- MEMORIAL DESCRITIVO E ESPECIFICAÇÕES TÉCNICAS.

LEGENDA:

- INDICAÇÃO NÍVEIS PLANTA E CORTE
- INDICAÇÃO DE CORTES
- INDICAÇÃO DE FACHADAS
- INDICAÇÃO DE PORTAS E JANELAS
- INDICAÇÃO DE VISTAS
- ESPECIFICAÇÕES DE MATERIAS
- INDICAÇÃO DE EIXOS
- INDICAÇÃO DE ELEMENTOS (BANCADAS, TRAVESSERAS E ETC.)

PROPRIETÁRIO: FUNDE

PROJETO PADRÃO - FUNDE

Ministério da Educação

PROPRIETÁRIO: FUNDE

ENFEREIRO: FUNDE

MUNICÍPIO - UF: FUNDE

PROPRIETÁRIO: FUNDE

RESP. TÉCNICO: FUNDE

AUTOR DO PROJETO: FUNDE

DIFEO: FUNDE

CONSERVAÇÃO: FUNDE

COGEST. - Coordenação Geral de Infraestrutura Educacional: FUNDE

PROJETO DE ARQUITETURA: FUNDE

AMPLIAÇÃO DO BLOCO B

SANTÁRIO INFANTIL 2

ARQ

FRANCA 28/35

1 SOLÁRIOS
ESCALA 1/25

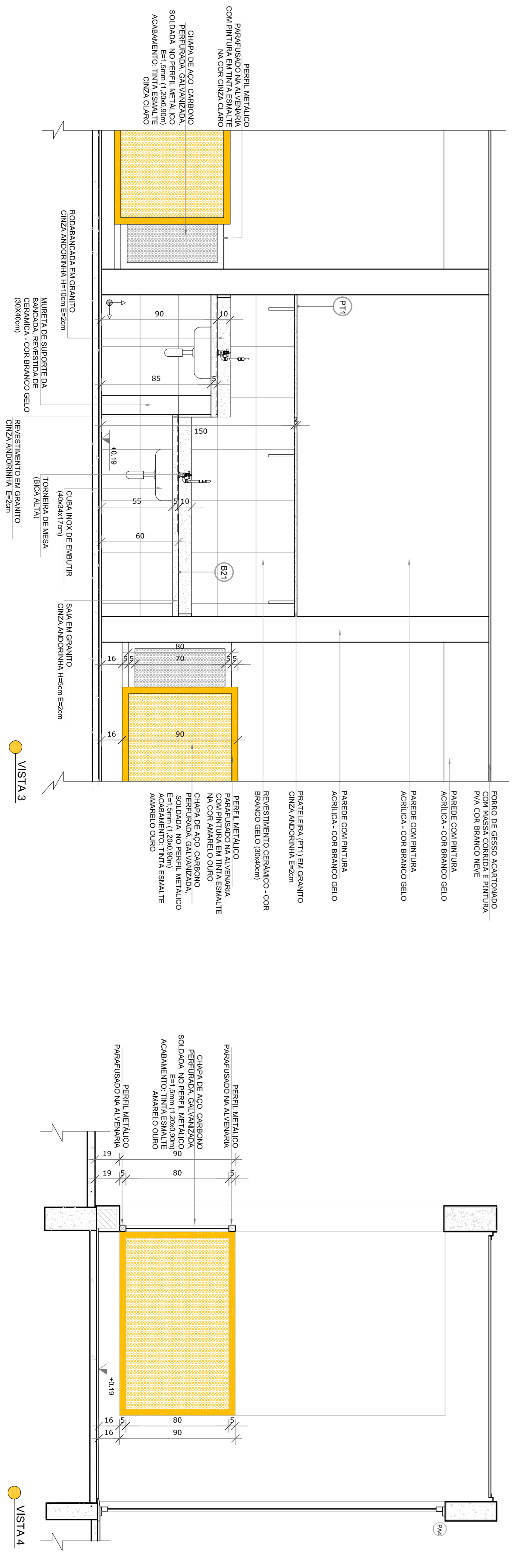
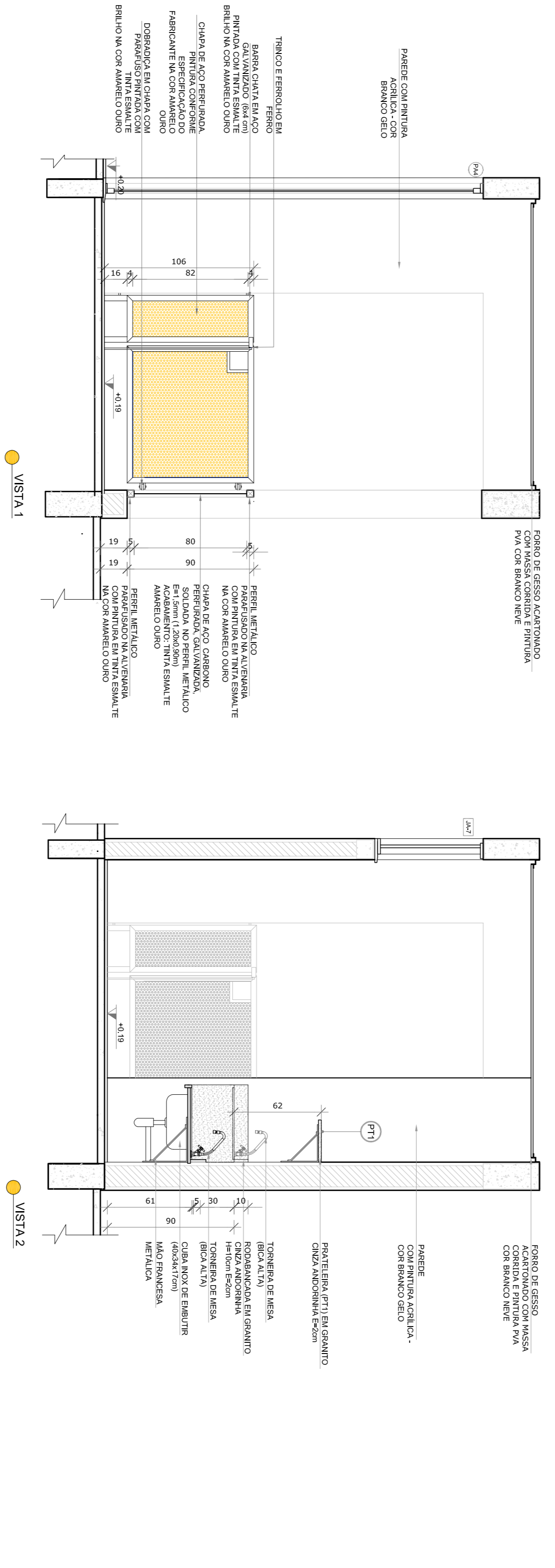
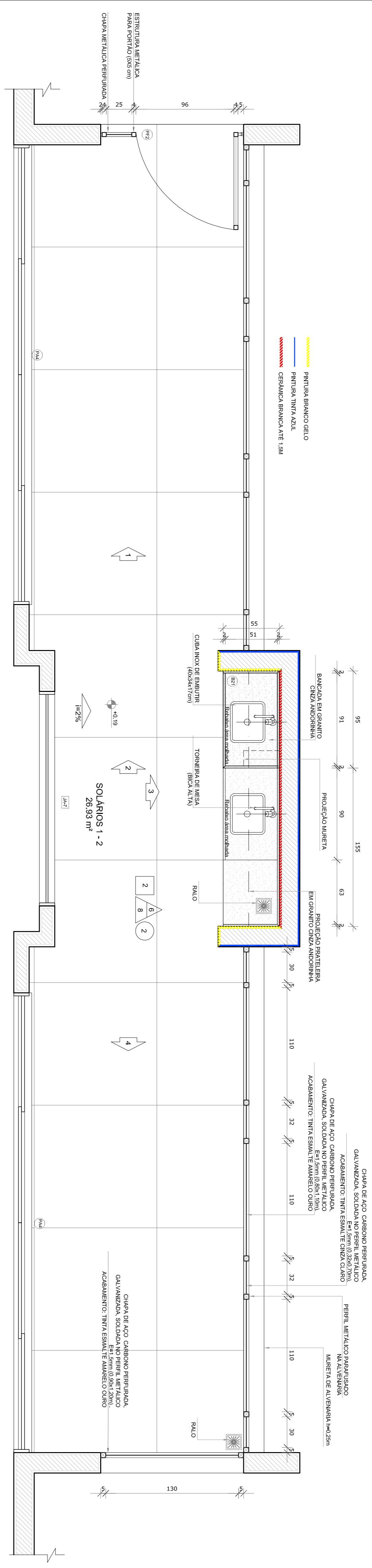

NOTAS

- MEDIDAS E ANTES EM METROS;
- VERIFICAR POSIÇÃO EXATA DOS PILARES NO PROJETO ESTRUTURAL;
- VERIFICAR DETALHES CONSTRUTIVOS PERTINENTES ÀS FRANQUIAS DE DETALHAMENTO;
- INFORMAR CONTINUIDADES ENTRE OS PROJETOS QUANTO À MEMORIAL DESCRITIVO, MEMORIAL DE INFORMAÇÃO CONTINUA DOS DESENHOS;
- ALTERAÇÕES NESTE PROJETO SOMENTE COM AUTORIZAÇÃO EXPRESSA DO FINEE

REFERÊNCIAS:

- FAMILIA DE QUANTITATIVOS;
- MEMORIAL DESCRITIVO E ESPECIFICAÇÕES TÉCNICAS

LEGENDA:

	INDICAÇÃO NÍVEL PLANTA CORTE	INDICAÇÃO DE VISTAS
	INDICAÇÃO DE CORTES	ESPECIFICAÇÕES DE MATERIAS
	INDICAÇÃO DE FACHOS	INDICAÇÃO DE EIXOS
	INDICAÇÃO DE PORTAS E JANELAS	INDICAÇÃO DE ELEMENTOS (BANDEIRAS, PORTAS, JANELAS E EIXOS)

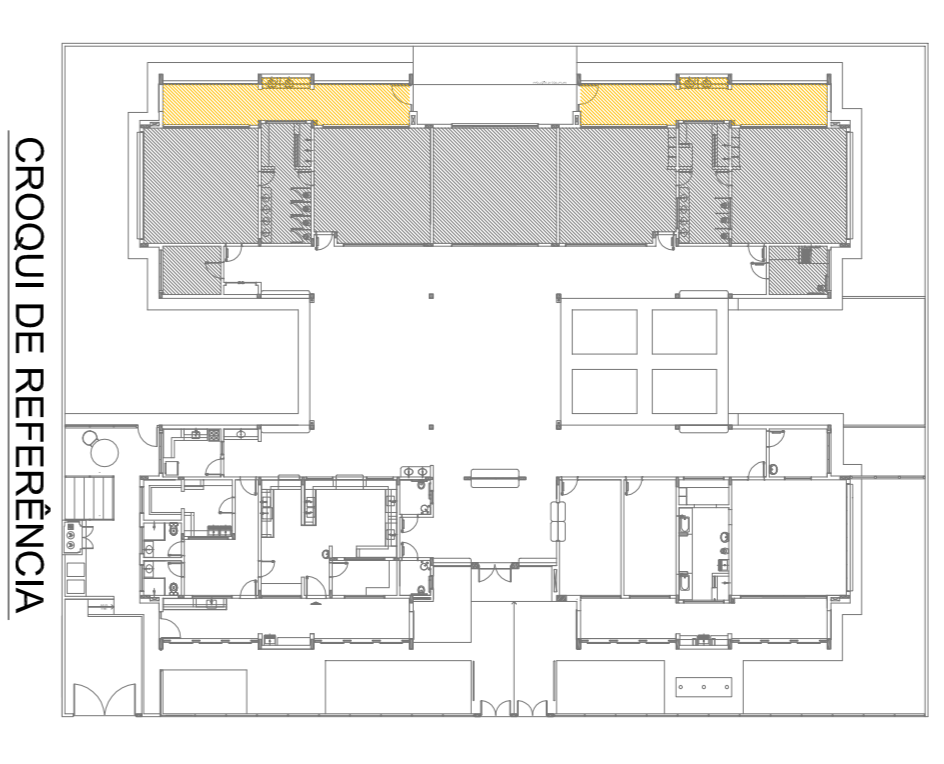

02	JANEIRO 2017	Atualização à NBR 9080/2015
01	AGOSTO 2016	Atualização dos sanitários, cor dos pontos dos sanitários e altura da porta PK-1. Atualização das duchas higiênicas e escombros pré-escola. Revisão da chapa de aço sobre o platibando.
Nº	DATA	DESCRIÇÃO
CONTROLE DE REVISÕES		

FNDE *Fundo Nacional de Desenvolvimento da Educação*

Ministério da Educação

PROJETO PADRÃO - FNDE

PROPRIETÁRIO:	
ENFEREIRO:	
MUNICÍPIO - UF:	
PROPRIETÁRIO:	
RESP. TÉCNICO	CREA
AUTOR DO PROJETO	CAU
DIFEO	CREA
RA	
PROGRAMA PROINFÂNCIA - PROJETO TIPO 2	
PROJETO DE ARQUITETURA	
COSEGEVICO	AMPLIAÇÃO DO BLOCO B
CGEST - Coordenação Geral de Infraestrutura Educacional	SOLÁRIOS
FORMAÇÃO	ARQ
RTS00	ESCALA
R40	1/25
R02	DATA EMISSÃO
	JANEIRO/2017
FRANCA	30/35

1 PRÉ-ESCOLA 1
ESCALA 1/25

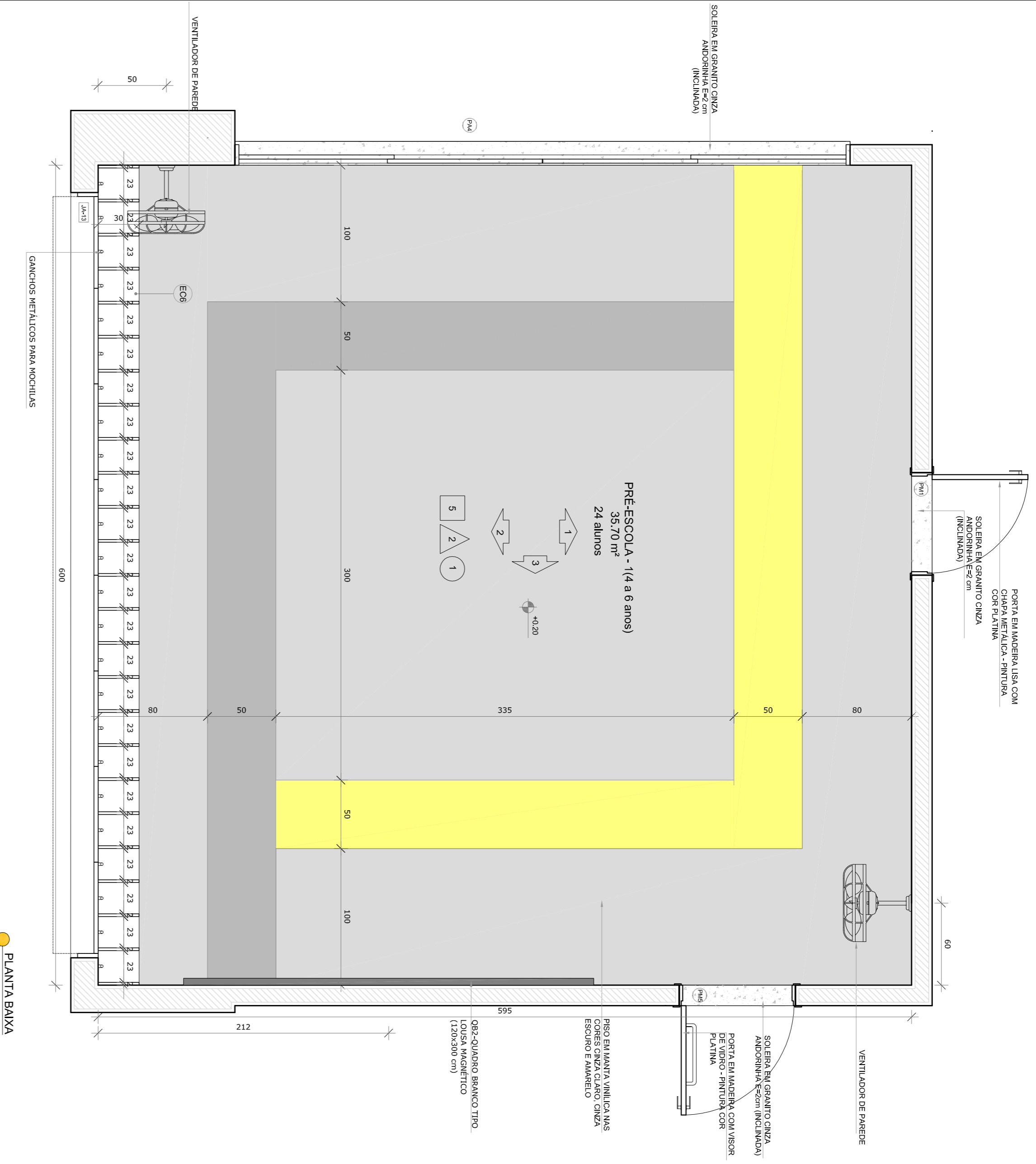

● PLANTA BAIXA

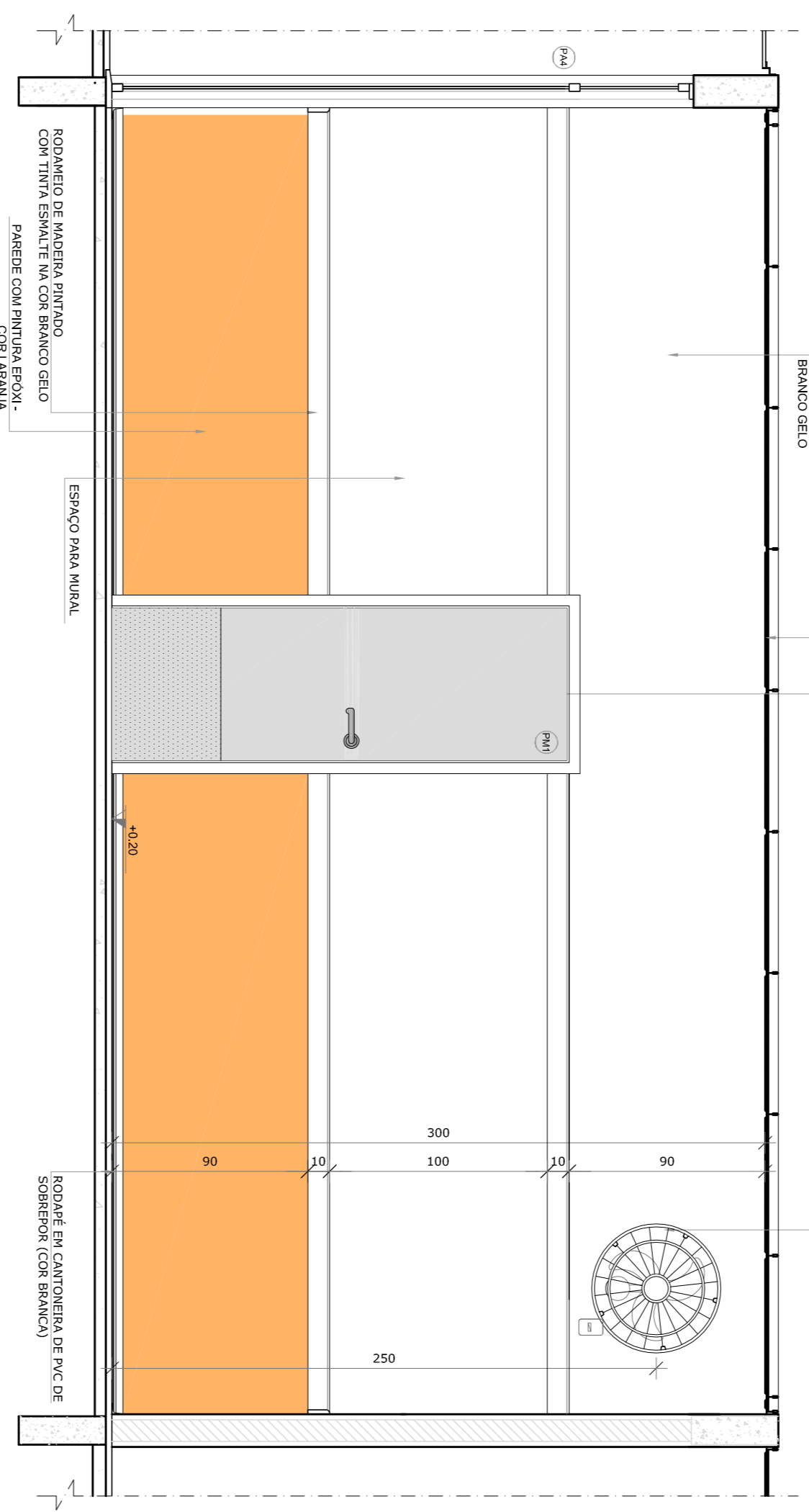

● VISTA 1

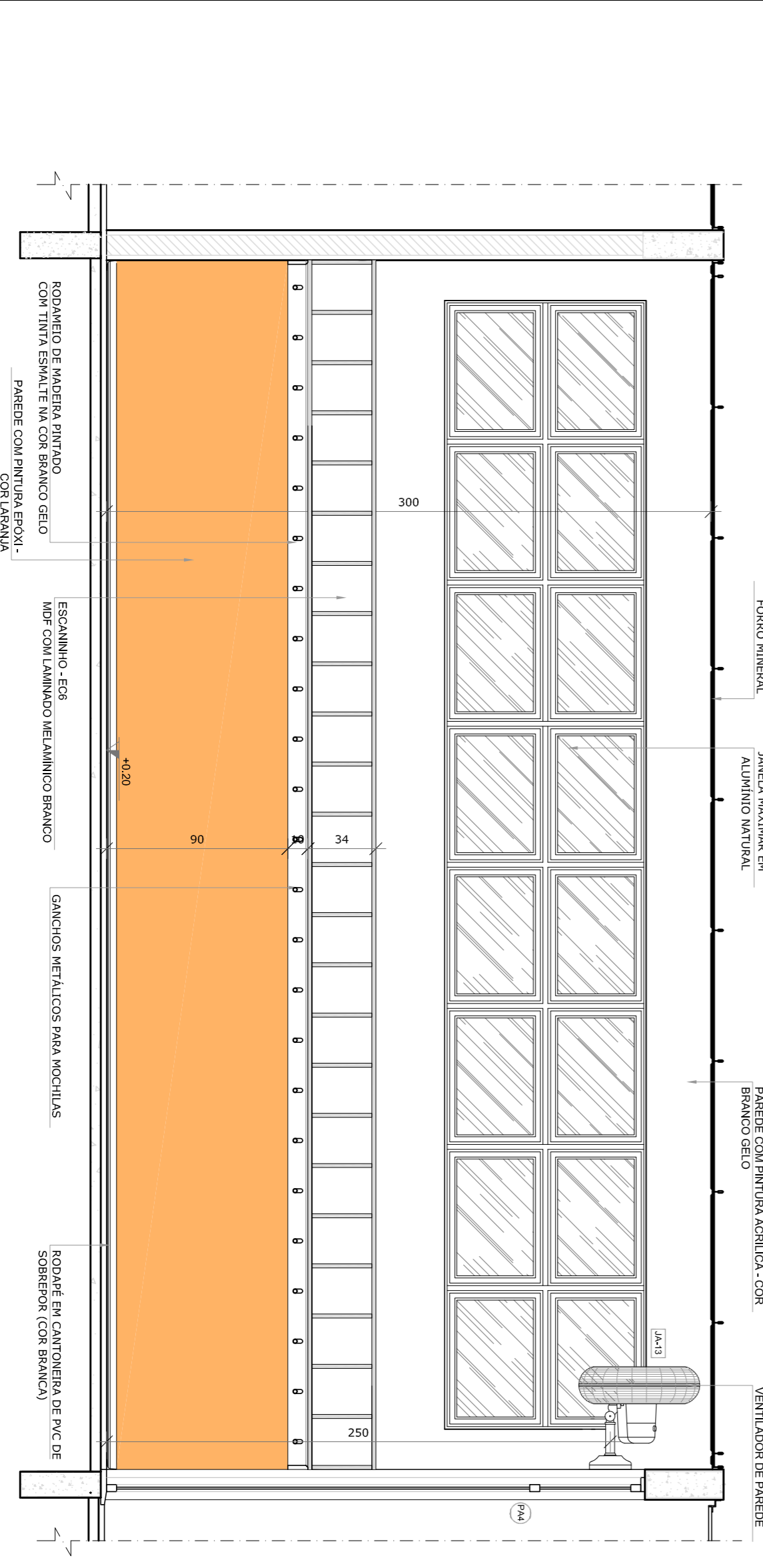

● VISTA 2

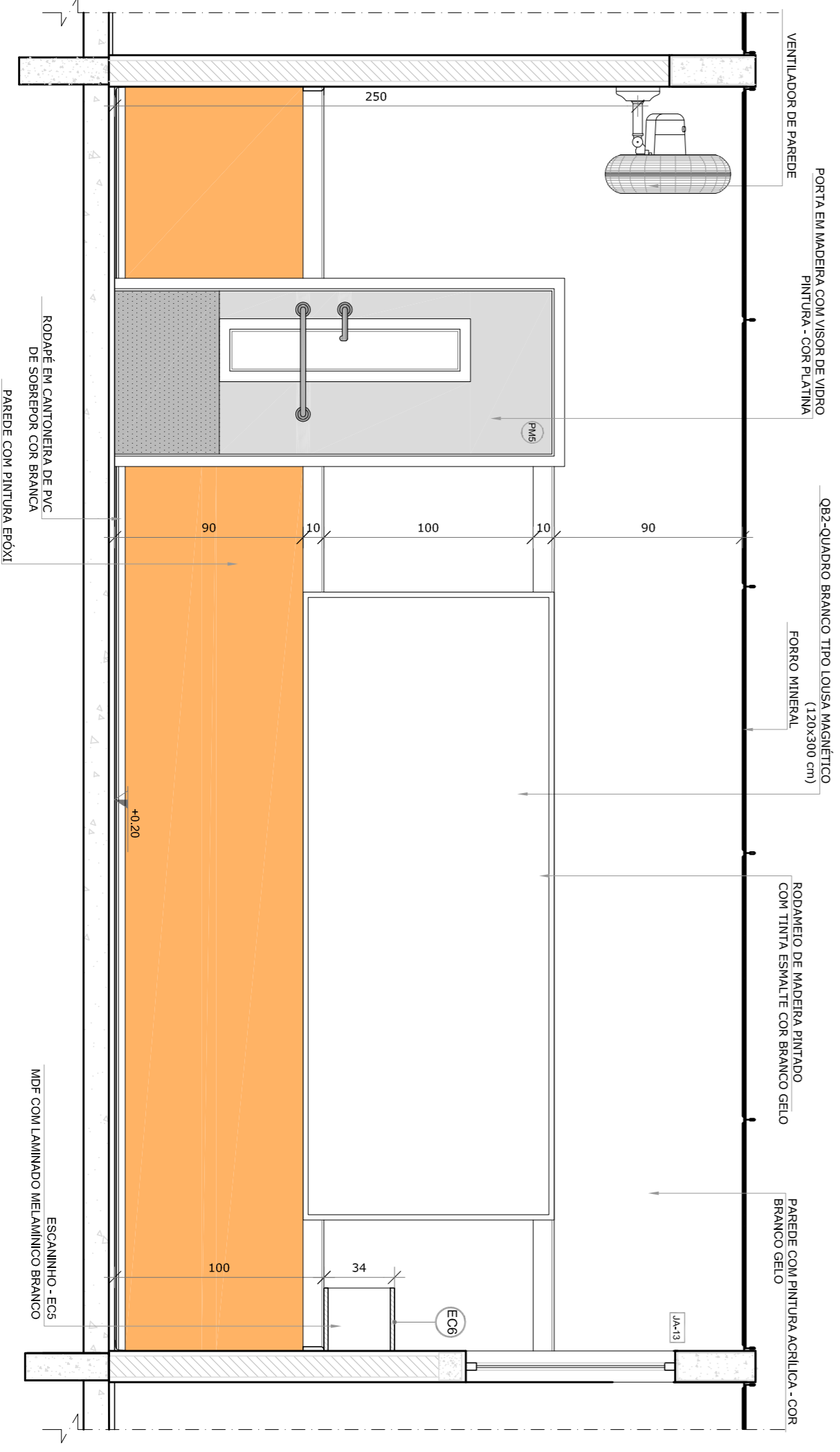

● VISTA 3

NOTAS

- MEDIDAS E AVISOS EM METROS.
- VERIFICAR POSIÇÃO EXATA DOS PILARES NO PROJETO ESTRUTURAL.
- VERIFICAR POSIÇÃO EXATA DOS PISOS DE ENTALHAMENTO.
- EM CASO DE CONFLITO DE INFORMAÇÕES ENTRE O PROJETO GRÁFICO E O MEMORIAL DESCRITIVO, PREVALECE A INFORMAÇÃO CONTIDA NOS DESENHOS.
- ALTERAÇÕES NESTE PROJETO SOMENTE COM AUTORIZAÇÃO EXPRESSA DO FNDE

REFERÊNCIAS:

- PLANTA DE QUANTITATIVOS
- MEMORIAL DESCRITIVO E ESPECIFICAÇÕES TÉCNICAS

LEGENDA:

	INDICAÇÃO NÍVEL PLANTA E CORTE	INDICAÇÃO DE VISTAS
	INDICAÇÃO DE CORTES	ESPECIFICAÇÕES DE MATERIAS
	INDICAÇÃO DE FACHADAS	INDICAÇÃO DE EIXOS
	INDICAÇÃO DE PORTAS E JANELAS	INDICAÇÃO DE ELEMENTOS (BANCADAS, PRATELEIRAS E ETC.)



CROQUI DE REFERÊNCIA

02
JANEIRO/2017
Anexo nº 1, NBR 9050/2015
Atendimento às necessidades de acessibilidade de pessoas com deficiência física, intelectual, mental e sensorial, e de pessoas com deficiência visual e surdez.

01
AGOSTO/2016
Atualização das diretrizes técnicas e especificações técnicas. Retirada da planta de aço de 2016 e substituída por 2016.

Nº
DATA
DESCRIÇÃO
CONTROLE DE REVISÕES

FNDE Fundo Nacional de Desenvolvimento da Educação

Ministério da Educação

PROJETO PADRÃO - FNDE

PROPRIETÁRIO: :	
ENDEREÇO:	
MUNICÍPIO - UF:	
PROPRIETÁRIO	
RESP. TÉCNICO	CREA
AUTOR DO PROJETO	CAU
DIFEO	CREA
RA	
OBSERVAÇÕES:	

PROGRAMA PROINFÂNCIA - PROJETO TIPO 2		ARQ	
PROJETO DE ARQUITETURA		33/35	
COSEQUENÇA	AMPLIAÇÃO DO BLOCO B	ESCALA	1/25
CGEST - Coordenação Geral de Infraestrutura Educacional	SALA PRÉ-ESCOLA 1	DATA EMISSÃO	JANEIRO/2017
FORMATO	A18x135x9	PRONONIA	33/35
REVISÃO	R.00		
	R.01		
	R.02		

1 SALA MULTIFUNDO
ESCALA 1/25

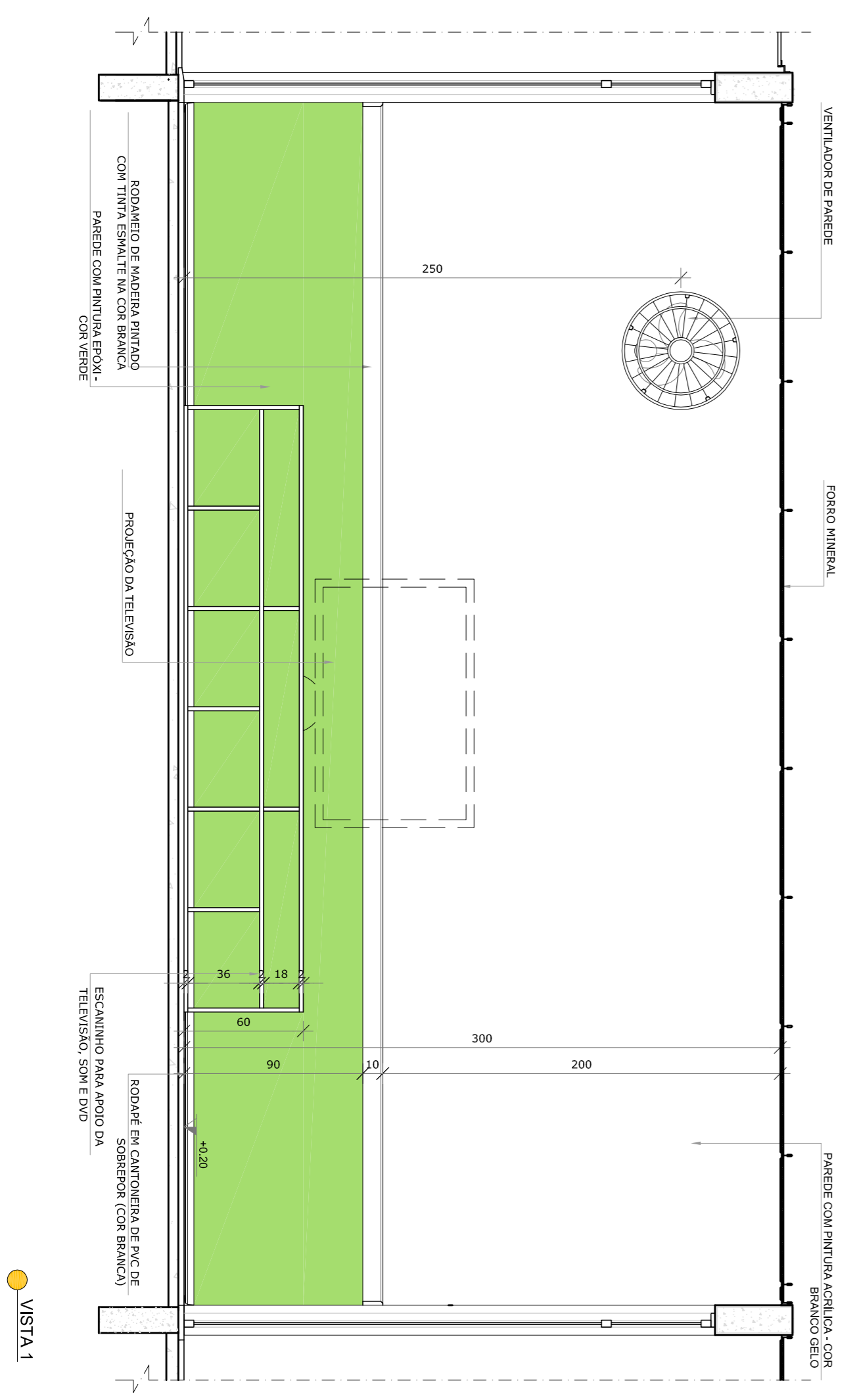
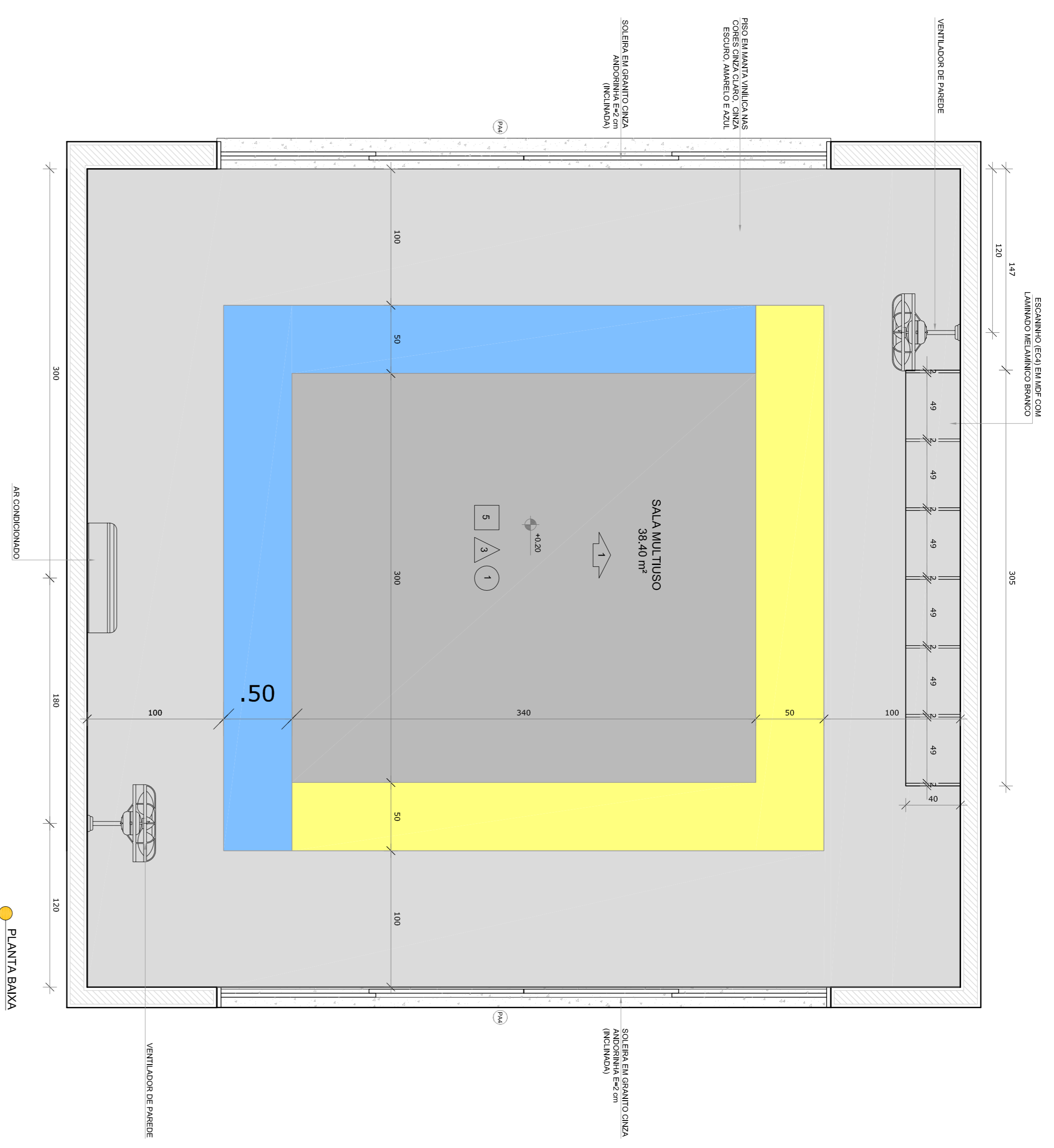

NOTAS

- MEDIDAS E ANEIS EM METROS;
- VERIFICAR POSIÇÃO EXATA DOS PILARES NO PROJETO ESTRUTURAL;
- VERIFICAR DETALHES CONSTRUTIVOS ETERNITAS NAS PAREDES DE BETÃO ARMADO;
- DETALHAR O PISO DE CIMENTO PORTLAND EM CANTONEIRA DE SOBREFOR (COR BRANCA) E O MANTIMENTO DESCRITO, PROVADE A INFORMAÇÃO CONTIDA NOS DESENHOS;
- ALTERAÇÕES NESTE PROJETO SOMENTE COM AUTORIZAÇÃO EXPRESSA DO FNDE

REFERÊNCIAS:

- PLANIMETRIA QUANTITATIVA;
- MEMORIAL DESCRITIVO E ESPECIFICAÇÕES TÉCNICAS

LEGENDA:

	INDICAÇÃO NÍVEL PLANTA E CORTE	INDICAÇÃO DE VISTAS
	INDICAÇÃO DE CORTES	ESPECIFICAÇÕES DE MATERIAS
	INDICAÇÃO DE FACHADAS	INDICAÇÃO DE EIXOS
	INDICAÇÃO DE PORTAS E JANELAS	INDICAÇÃO DE ELEMENTOS (BANCADAS, TRAVESEIRAS E ETC.)



CONTROLE DE REVISÕES

02	JANEIRO/2017	Atualização à NBR 9050/2015
01	AGOSTO/2016	Atendimento das duvidas tipograficas e escaimhos profecionais. Revisada da cota da asso de apoio da plataforma.

CONTROLE DE REVISORES

FNDE *Fundo Nacional de Desenvolvimento da Educação*

Ministério da Educação

PROJETO PADRÃO - FNDE

PROPRIETÁRIO: :

ENDEREÇO:

MUNICÍPIO - UF:

PROPRIETÁRIO

RESP. TÉCNICO **CREA**

AUTOR DO PROJETO **CAU**

D.LFO **CREA**

RA

PROGRAMA PROINFÂNCIA - PROJETO TIPO 2

PROJETO DE ARQUITETURA

AMPLIAÇÃO DO BLOCO B

SALA MULTIFUNDO

ARQ

35/35

FORMULÁRIO A184(1/2014)

REVISÃO

R.00	ESCALA	1/25	FRANCA
R.01	DATA EMISSÃO	JANEIRO/2017	
R.02			

OBSERVAÇÕES:

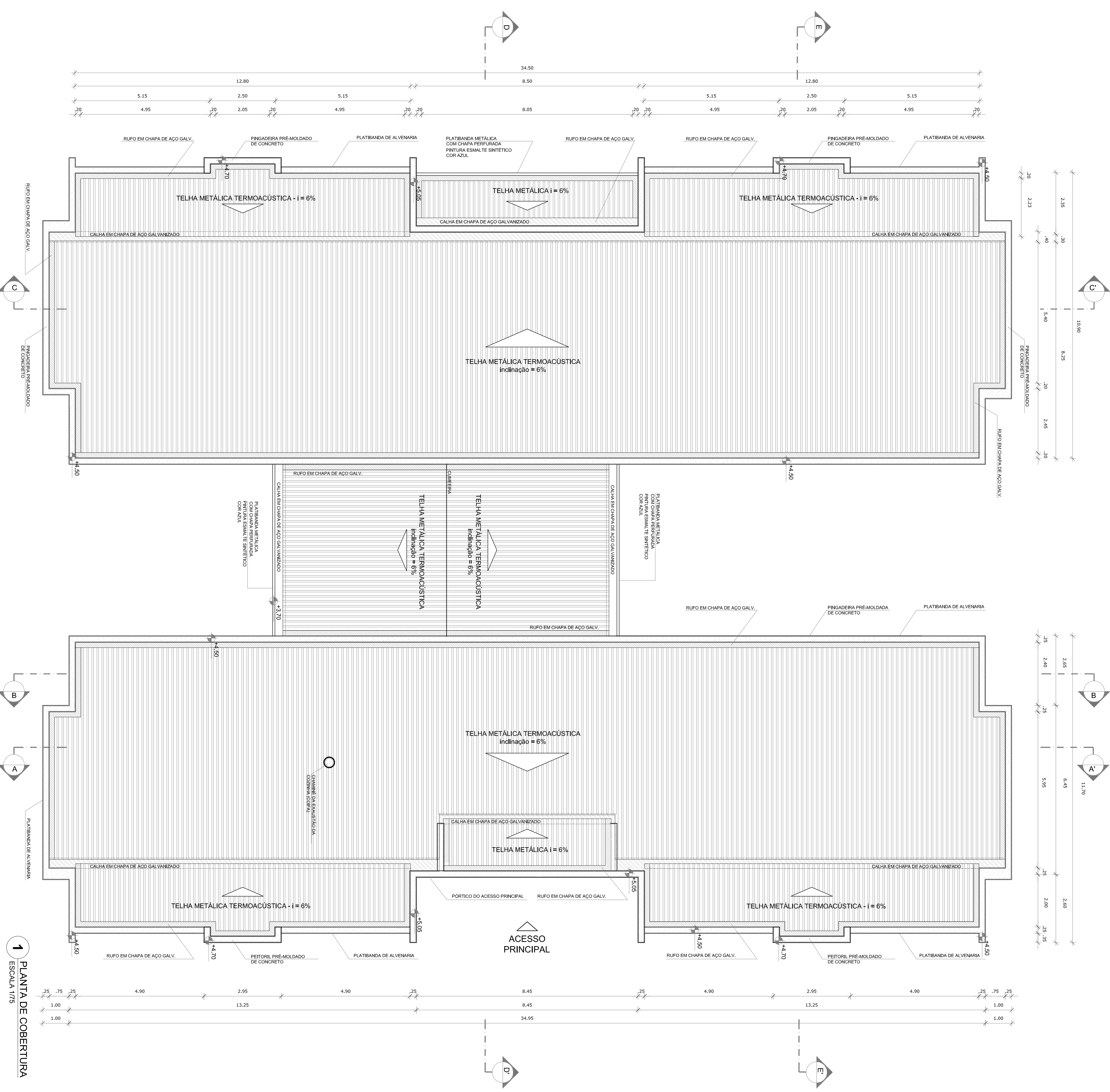

1 PLANTA DE COBERTURA
ESCALA 1/75

NOTAS

- MEDIDAS E NÍVEIS EM METROS;
- VERIFICAR POSIÇÃO EXATA DOS PILARES NO PROJETO ESTRUTURAL;
- EM CASO DE CONFLITO DE INFORMAÇÕES ENTRE O PROJETO GRÁFICO E O MEMORIAL DESCRITIVO, PREVALECE A INFORMAÇÃO CONTIDA NOS DESENHOS;
- ALTERAÇÕES NESTE PROJETO SOMENTE COM AUTORIZAÇÃO EXPRESSA DO RNDP

REFERÊNCIAS:

- PLANTA DE QUANTITATIVOS
- MEMORIAL DESCRITIVO E ESPECIFICAÇÕES TÉCNICAS

LEGENDA:

	INDICAÇÃO NÍVEL PLANTA E CORTE	INDICAÇÃO DE VISTAS
	INDICAÇÃO DE CORTES	ESPECIFICAÇÕES DE MATERIAS
	INDICAÇÃO DE FACHADAS	INDICAÇÃO DE EIXOS
	INDICAÇÃO DE PORTAS E JANELAS	INDICAÇÃO DE ELEMENTOS (BANCADAS, PRATELEIRAS E ETC.)

NOTAS

- O VALOR DE COTA MÍNIMO ENTRE A CIMEIRA MAIS ALTA E A PLATIBANDA É 100mm, PORTANTO A COTA SUPERIOR DA PLATIBANDA DEVE ESTAR A 100mm DO BRANCO INTERIOR DAS TELAÇÔES;
- SERÃO APLICADAS TELHAS TERMOACÚSTICAS, TIPO SANDUÍCHE, TRAPEZOIDAL COM AS SEGUINTE CAMADAS:
 - A) REVESTIMENTO SUPERIOR EM AÇO PRE-PINTADO, NA COR BRANCA, DE ESPESURA 40,43mm OU 50mm;
 - B) NÚCLEO EM ESPUMA RÍGIDA DE POLIISOCIANURATO (PIR), COM DENSIDADE MÉDIA ENTRE 38 A 42 KG/M³;
 - C) REVESTIMENTO INFERIOR EM AÇO GALVALUANE (PARA OS BLOCOS A E B) E EM AÇO PRE-PINTADO NA COR BRANCA (PARA O PATIO COBERTO DE ESPESURA 40,43mm);

LEGENDA SISTEMA DE COBERTURA

ITEM	QUANTIDADE
	TELHA METÁLICA TERMOACÚSTICA TRAPEZOIDAL 850,06 m ²
	PINGADEIRA EM PRE-MOLDADO DE CONCRETO 233,50 m ²
	RUFO EM CHAPA DE AÇO GALVANIZADO 2065,90 m ²
	CALHA EM CHAPA DE AÇO GALVANIZADO 69,15 m ²

FUNDE *Fundo Nacional de Desenvolvimento da Educação*

Ministério da Educação

PROJETO PADRÃO - FUNDE

PROPRIETÁRIO:	
ENDEREÇO:	
MUNICÍPIO - UF:	
PROPRIETÁRIO	CREA
RESP. TÉCNICO	CAU
AUTOR DO PROJETO	CAU
DIFEO	CREA
RA	

PROGRAMA PROINFÂNCIA - PROJETO TIPO 2

PROJETO DE ARQUITETURA

PLANTA DE COBERTURA

ARQ

11/35

CONVERSÃO	COEST - Coordenação Geral de Infraestrutura Educacional	ESCALA	1/75	PRONÓIA	11/35
REVISÃO	R.00	DATA EMISSÃO	JAN/2017		
FORMATO	A1 (841x594)	R.02			

