



RESUMO ORÇAMENTÁRIO

LOCAL: MUNICÍPIO DE ACARAÚ/CE.

FONTE DE PREÇOS:

TABELA SEINFRA 028 SEM DESONERAÇÃO / ENCARGOS SOCIAIS: 114,15% (HORISTA)

BDI: 25,00%



ITEM	DESCRIÇÃO	VALOR TOTAL C/ BDI E DESCONTO
1	DIVISÓRIAS CENTRO ADMINISTRATIVO NO MUNICÍPIO DE ACARAÚ/CE.	R\$ 1.448.442,81
VALOR TOTAL R\$ = R\$		1.448.442,81

Antonio Werbenys B. A. Teles
 ENGENHEIRO CIVIL
 RNP 057108825-0
 CREA 382503CE



ORÇAMENTO ANALÍTICO | DIVISÓRIAS CENTRO ADMINISTRATIVO ACARAU/CE.

OBRA: DIVISÓRIAS CENTRO ADMINISTRATIVO ACARAU/CE.

BDI: 25,00%

SEINFRA: TABELA SEINFRA 028 SEM DESONERAÇÃO / ENCARGOS SOCIAIS: 114,15% (HORISTA)



ENC. SOCIAIS: 114,15%

ITEM	CÓDIGO	DESCRIÇÃO	UND	QUANT.	VALOR UNITÁRIO S/ BDI	VALOR UNITÁRIO C/ BDI	VALOR TOTAL
1	ADMINISTRAÇÃO DA OBRA						R\$ 61.336,00
1.1	COMP 1	ADMINISTRAÇÃO	%	100,00	R\$ 490,69	R\$ 613,36	R\$ 61.336,00
2	EXECUÇÃO DE DIVISÓRIAS DE GESSO						R\$ 324.301,73
2.1	COMP 2	ESTRUTURA EM ALUMÍNIO PARA PAREDE DE BLOCO DE GESSO STAND	M	1.616,76	R\$ 95,61	R\$ 119,51	R\$ 193.218,99
2.2	C4507	PAREDE DE BLOCO DE GESSO STAND, INCLUSIVE EMASSAMENTO - FORNECIMENTO E EXECUÇÃO	M2	905,08	R\$ 70,17	R\$ 87,71	R\$ 79.384,57
2.3	C1615	LATEX DUAS DEMÃOS EM PAREDES INTERNAS S/MASSA	M2	1.810,16	R\$ 22,85	R\$ 28,56	R\$ 51.698,17
3	VIDROS E ESQUADRIAS						R\$ 1.062.805,08
3.1	C4515	JANELA EM ALUMÍNIO ANODIZADO NATURAL/FOSCO, DE CORRER, COM BANDEIROLA E/OU PEITORIL, SEM VIDRO - FORNECIMENTO E MONTAGEM	M2	1.028,74	R\$ 366,28	R\$ 457,85	R\$ 471.008,61
3.2	C2672	VIDRO COMUM EM CAIXILHOS C/MASSA ESP.= 6mm, COLOCADO	M2	1.028,74	R\$ 254,19	R\$ 317,74	R\$ 326.871,85
3.3	COMP 3	REFORÇO ESTRUTURAL EM ALUMÍNIO PARA DIVISÓRIAS DE VIDRO	M	151,30	R\$ 59,63	R\$ 74,54	R\$ 11.277,90
3.4	C1967	PORTA DE ALUMÍNIO ANODIZADO COMPACTA	M2	72,87	R\$ 648,65	R\$ 810,81	R\$ 59.083,72
3.5	C1952	PORTA 2 FOLHAS C/BANDEIRA DE VIDRO TEMPERADO E=10mm C/MOLA (1.80X2.90)m	CJ	15,00	R\$ 5.664,64	R\$ 7.080,80	R\$ 106.212,00
3.6	C1972	PORTA DE VIDRO TEMPERADO 1 FOLHA (0.90X2.10)m E=10mm	CJ	25,00	R\$ 2.355,21	R\$ 2.944,01	R\$ 73.600,25
3.7	C1143	DOBRADEIRA CROMADA 3 1/2" X 3"	UN	105,00	R\$ 48,98	R\$ 61,23	R\$ 6.429,15
3.8	C1361	FECHADURA COMPLETA PARA PORTA INTERNA	UN	35,00	R\$ 154,61	R\$ 193,26	R\$ 6.764,10
3.9	C2031	PRENDEDOR METÁLICO PARA PORTA	UN	35,00	R\$ 35,60	R\$ 44,50	R\$ 1.557,50
VALOR TOTAL R\$						1.448.442,81	

Antonio Werbenys B. A. Teles
 ENGENHEIRO CIVIL
 RNP 022108825-0
 CRE 352503CE

MEMORIAL DE CÁLCULO | DIVISÓRIAS CENTRO ADMINISTRATIVO ACARAÚ/CE.

OBRA: DIVISÓRIAS CENTRO ADMINISTRATIVO ACARAÚ/CE.

BDE: 25,00%

SEINFRA: TABELA SEINFRA 028 SEM DISSINERVAÇÃO / ENCARGOS SOCIAIS: 134,19% (BORISIA)



Subitem	Cod.	Serviço	QUANTITATIVO	UNID	VALOR	UNID	VALOR
		QUANTIDADE DE PORTAS DE ALUMINIO	35,00	1,00	35,00	UN	35,00
					TOTAL =		35,00
3.9	C2021	PRENDEDOR METALICO PARA PORTA				UN	
		Descrição	QUANTITATIVO	UNID	VALOR	UNID	VALOR
		QUANTIDADE DE PORTAS DE ALUMINIO	35,00	1,00	35,00	UN	35,00
					TOTAL =		35,00



Antonio Werbenys S. A. Teles
 ENGENHEIRO CIVIL
 RNP 062708825-0
 CREB 322503CE



COMPOSIÇÃO PRÓPRIA

OBRA: DIVISÓRIAS CENTRO ADMINISTRATIVO ACARAÚ/CE.

FONTE DOS PREÇOS:

TABELA SEINFRA 028 SEM DESONERAÇÃO / ENCARGOS SOCIAIS: 114,15% (HORISTA) / BDI 25,00

COMP 2 - ESTRUTURA EM ALUMINIO PARA PAREDE DE BLOCO DE GESSO STAND

MAO DE OBRA		Unidade	Coeficiente	Preço	Total
10040	AJUDANTE DE SERRALHEIRO	H	0,5000	R\$ 21,10	10,5500
11858	SERRALHEIRO	H	0,2500	R\$ 26,86	6,7200
					Total:
					17,2700
MATERIAIS		Unidade	Coeficiente	Preço	Total
10437	CAIXILHO DE ALUMINIO CORRER	M2	0,1980	365,9400	72,4600
10301	BUCHA PLASTICA 8MM	UN	4,0000	0,0900	0,3600
11571	PARAFUSO COM ROSCA SOBERBA 8X110MM	UN	4,0000	1,3800	5,5200
					Total:
					78,3400
					Total Simples:
					96,61
					Encargos Sociais:
					INCLUSO
					Valor BDI:
					0,00%
					Valor Geral:
					96,61

COMP 3 - REFORÇO ESTRUTURAL EM ALUMINIO PARA DIVISÓRIAS DE VIDRO

MAO DE OBRA		Unidade	Coeficiente	Preço	Total
10040	AJUDANTE DE SERRALHEIRO	H	1,0000	R\$ 21,10	21,1000
11858	SERRALHEIRO	H	0,5000	R\$ 26,86	13,4300
					Total:
					34,5300
MATERIAIS		Unidade	Coeficiente	Preço	Total
11623	PERFIL DE ALUMINIO ANODIZADO FOSCO (DIVISORIA)	KG	0,4970	36,6800	19,2200
10301	BUCHA PLASTICA 8MM	UN	4,0000	0,0900	0,3600
12483	PARAFUSO COM ROSCA SOBERBA 8X110MM	UN	4,0000	1,3800	5,5200
					Total:
					25,1000
					Total Simples:
					59,63
					Encargos Sociais:
					INCLUSO
					Valor BDI:
					0,00%
					Valor Geral:
					59,63

Antonio Wandenys B. A. Teles
 ENGENHEIRO CIVIL
 RMT 06/108825-0
 CREA 362503CE

CRONOGRAMA FÍSICO-FINANCEIRO | DIVISÓRIAS CENTRO ADMINISTRATIVO ACARAÚ/CE.

OBRA: PAVIMENTAÇÃO DA RUA JOSÉ JULIO LOUZADA, NO MUNICÍPIO DE ACARAÚ/CE.

BDI: 25,00%

SEINFRA: TABELA SEINFRA 028 SEM DESONERAÇÃO / ENCARGOS SOCIAIS: 114,15% (HORISTA)

ENC. SOCIAIS: 114,15%

ITEM	DESCRIÇÃO	TOTAL	30 DIAS		60 DIAS		90 DIAS		120 DIAS		150 DIAS		180 DIAS		TOTAL
			%	VALOR	%	VALOR	%	VALOR	%	VALOR	%	VALOR	%	VALOR	
REFORMA DA PRAÇA DAS OSTRAS															
1	ADMINISTRAÇÃO DA OBRA	R\$ 61.336,00	16,67%	R\$ 10.222,67	16,67%	R\$ 10.222,67	16,67%	R\$ 10.222,67	16,67%	R\$ 10.222,67	16,67%	R\$ 10.222,67	16,67%	R\$ 10.222,67	R\$ 61.336,00
2	EXECUÇÃO DE DIVISÓRIAS DE GESSO	R\$ 324.301,73	30,00%	R\$ 97.290,52	30,00%	R\$ 97.290,52	20,00%	R\$ 64.860,35	20,00%	R\$ 64.860,35	-	-	-	-	R\$ 324.301,73
3	VIDROS E ESQUADRIAS	R\$ 1.062.805,08	0,00%	-	10,00%	R\$ 106.280,51	30,00%	R\$ 318.841,52	30,00%	R\$ 318.841,52	20,00%	R\$ 212.561,02	10,00%	R\$ 106.280,51	R\$ 1.062.805,08
TOTAL			7,42%	107.513,19	14,76%	213.793,69	27,20%	393.924,54	27,20%	393.924,54	15,38%	222.783,68	8,04%	116.503,17	R\$ 1.448.442,81

 Antonio Werbenys B. A. Teles
 ENGENHEIRO CIVIL
 RNB 062108825-0
 CREA 52503CE





ADMINISTRAÇÃO DA OBRA



OBRA: DIVISÓRIAS CENTRO ADMINISTRATIVO ACARAÚ/CE.

FONTE DOS PREÇOS:

TABELA SEINFRA 028 SEM DESONERAÇÃO / ENCARGOS SOCIAIS: 114,15% (HORISTA) / BDI 25,00

Código	Descrição	Unidade	Coeficiente	Preço	Total
I8600	ALMOXARIFE	HxMÊS	-	4.965,16	-
I8599	APONTADOR	HxMÊS	-	5.104,16	-
I8598	AUXILIAR ADMINISTRATIVO	HxMÊS	-	3.702,42	-
I8595	AUXILIAR DE TOPOGRAFIA	HxMÊS	-	3.702,42	-
I8596	AUXILIAR DE LABORATÓRIO	HxMÊS	-	3.701,73	-
I8601	CADISTA	HxMÊS	-	5.851,46	-
I8610	COMPUTADOR	UNxMÊS	-	170,00	-
I8591	ENCARREGADO DE TURMA / FEITOR	HxMÊS	-	5.848,14	-
I8590	ENCARREGADO GERAL/MESTRE DE OBRA	HxMÊS	0,60	6.963,71	4.178,23
I8602	ENFERMEIRO	HxMÊS	-	9.302,54	-
I8585	ENGENHEIRO DE SEGURANÇA DO TRABALHO	HxMÊS	-	25.381,61	-
I8584	ENGENHEIRO JÚNIOR	HxMÊS	0,20	19.999,74	3.999,95
I8583	ENGENHEIRO PLENO	HxMÊS	-	25.381,61	-
I8582	ENGENHEIRO SENIOR	HxMÊS	-	32.108,96	-
I8960	ENGENHEIRO COORDENADOR	HxMÊS	-	36.639,33	-
I8609	EQUIPAMENTOS DE LABORATÓRIO	UNxMÊS	-	2.850,00	-
I8597	GERENTE ADMINISTRATIVO FINANCEIRO	HxMÊS	-	7.699,78	-
I10257	IMPRESSORA MULTIFUNCIONAL MONOCROMÁTICA A4 C/FRAN	MÊS	-	200,00	-
I10255	PLANO DE TELEFONIA + INTERNET	MÊS	-	100,00	-
I8594	LABORATORISTA	HxMÊS	-	6.233,01	-
I8589	MÉDICO DO TRABALHO	HxMÊS	-	12.898,98	-
I8603	MOTORISTA	HxMÊS	-	3.750,73	-
I8593	NIVELADOR	HxMÊS	-	5.299,77	-
I8612	PLOTTER	UNxMÊS	-	320,00	-
I8604	SERVENTE	HxMÊS	-	3.657,84	-
I8587	TÉCNICO DE NÍVEL MÉDIO	HxMÊS	-	6.562,59	-
I8588	TÉCNICO DE SEGURANÇA DO TRABALHO	HxMÊS	-	6.090,10	-
I8592	TOPOGRAFO	HxMÊS	-	7.590,57	-
I8614	TELEFONE MÓVEL	UNxMÊS	-	230,00	-
I8606	VEÍCULO LEVE C/ COMBUSTÍVEL E MOTORISTA	UNxMÊS	-	6.745,98	-
I8617	VIGIA	HxMÊS	-	3.687,34	-
TOTAL SIMPLES					8.178,18
TOTAL PARA				6,00 MESES	49.069,08
FRAÇÃO DE				100%	490,69
BDI:				25,00%	122,67
TOTAL GERAL					613,36

Antonio Weruynys B. A. Teles
 ENGENHEIRO CIVIL
 RNF 01108825-0
 CREM 652503CE



COMPOSIÇÃO BDI

OBRA:

FONTE DOS PREÇOS:

TABELA SEINFRA 028 SEM DESONERAÇÃO / ENCARGOS SOCIAIS: 114,15% (HORISTA) / BDI 25,00



COMPOSIÇÃO DE BDI

CÓD.	Despesas Indiretas	%
AC	Administração central	4,56
G	Garantia/seguros	1,00
R	Risco	1,20
TOTAL DO GRUPO A =		1,07

CÓD.	Despesas financeiras	%
DF	Despesas financeiras	1,20
TOTAL DO GRUPO B =		1,01

CÓD.	Benefício	%
L	Lucro	8,00
TOTAL DO GRUPO C =		1,08

CÓD.	Impostos	%
I 1	PIS	0,65
I 2	COFINS	3,00
I 3	ISS	3,00
I 4	CPRB (4,5% - apenas quando tiver desoneração do INSS)	
TOTAL DO GRUPO D =		0,93

BDI =		25,00%
-------	--	--------

Fórmula para o cálculo do BDI:

$$BDI = \frac{(1 + AC + S + R + G)(1 + DF)(1 + L)}{(1 - I)} - 1$$

Antonio Werkenys B. A. Teles
ENGENHEIRO CIVIL
RNP 08/108825-0
CREA 362503CE

ENCARGOS SOCIAIS



OBRA: DIVISÓRIAS CENTRO ADMINISTRATIVO ACARAU/CE.

FONTE DOS PREÇOS:

TABELA SEINFRA 028 SEM DESONERAÇÃO / ENCARGOS SOCIAIS: 114,15% (HORISTA) / BDI 25,00

ENCARGOS SOCIAIS SOBRE A MÃO DE OBRA SEINFRA 028			
CÓDIGO	DESCRIÇÃO	COM DESONERAÇÃO	
		HORISTA (%)	MENSALISTA (%)
GRUPO A - ENCARGOS SOCIAIS BÁSICOS			
A1	INSS	20,00%	20,00%
A2	SESI	1,50%	1,50%
A3	SENAI	1,00%	1,00%
A4	INCRA	0,20%	0,20%
A5	SEBRAE	0,60%	0,60%
A6	SALÁRIO EDUCAÇÃO	2,50%	2,50%
A7	SEGURO CONTRA ACIDENTES DE TRABALHO	3,00%	3,00%
A8	FGTS	8,00%	8,00%
A	TOTAL	36,80%	36,80%
GRUPO B - ENCARGOS SOCIAIS C/ INCIDÊNCIA DE A			
B1	REPOUSO SEMANAL REMUNERADO	17,85%	0,00%
B2	FERIADOS	3,71%	0,00%
B3	AUXÍLIO ENFERMIDADE	0,87%	0,66%
B4	13º SALÁRIO	11,03%	8,33%
B5	LICENÇA PATERNIDADE	0,07%	0,05%
B6	FALTAS JUSTIFICADAS	0,74%	0,56%
B7	DIAS DE CHUVAS	1,59%	0,00%
B8	AUXÍLIO ACIDENTE DE TRABALHO	0,11%	0,08%
B9	FÉRIAS GOZADAS	12,35%	9,33%
B10	SALÁRIO MATERNIDADE	0,04%	0,03%
B	TOTAL	48,36%	19,04%
GRUPO C - ENCARGOS SOCIAIS S/ INCIDÊNCIA DE A			
C1	AVISO PRÉVIO INDENIZADO	5,52%	4,17%
C2	AVISO PRÉVIO TRABALHADO	0,13%	0,10%
C3	FÉRIAS INDENIZADAS	1,72%	1,30%
C4	DEPÓSITO RESCISÃO S/ JUSTA CAUSA	2,87%	2,17%
C5	INDENIZAÇÃO ADICIONAL	0,46%	0,35%
C	TOTAL	10,70%	8,09%
GRUPO D			
D1	REINCIDÊNCIA DE GRUPO A SOBRE GRUPO B	17,80%	7,01%
D2	REINCIDÊNCIA DE GRUPO A SOBRE AVISO PRÉVIO TRABALHADO E REINCIDÊNCIA DO FGTS SOBRE AVISO PRÉVIO INDENIZADO	0,49%	0,37%
D	TOTAL	18,29%	7,38%
TOTAL (A+B+C+D)		114,15%	71,31%

Antonio Werbellys B. A. Teles
 ENGENHEIRO CIVIL
 RNP 063/08825-0
 CREM 142503CE

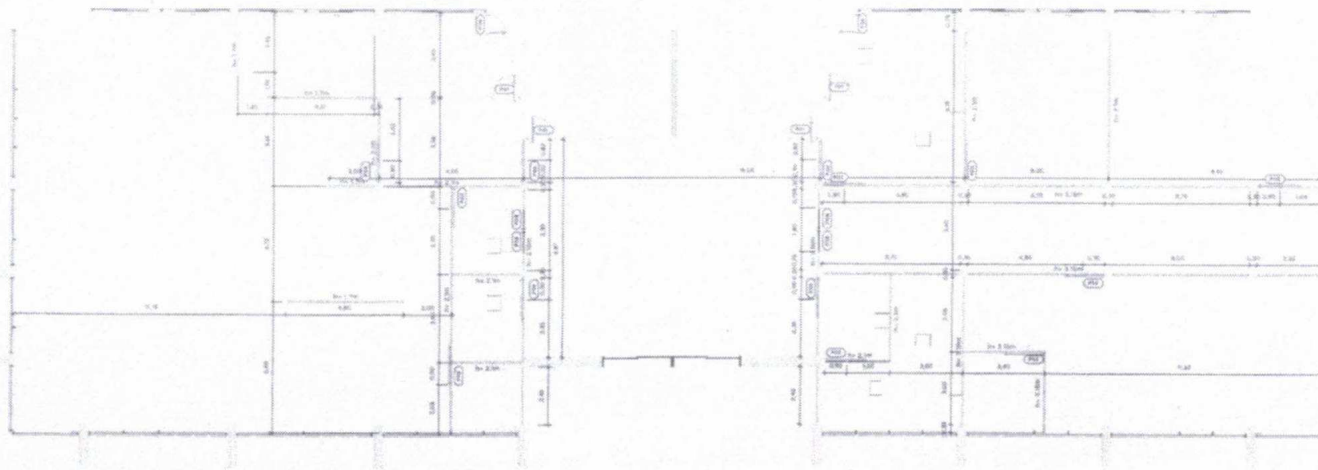

Planta de Divisórias - 3° BLOCO

ESCALA - 1 : 100

Antonio Werbenys B. A. Teles
 ENGENHEIRO CIVIL
 R.N.O. 081108825-0
 CREA 362503CE

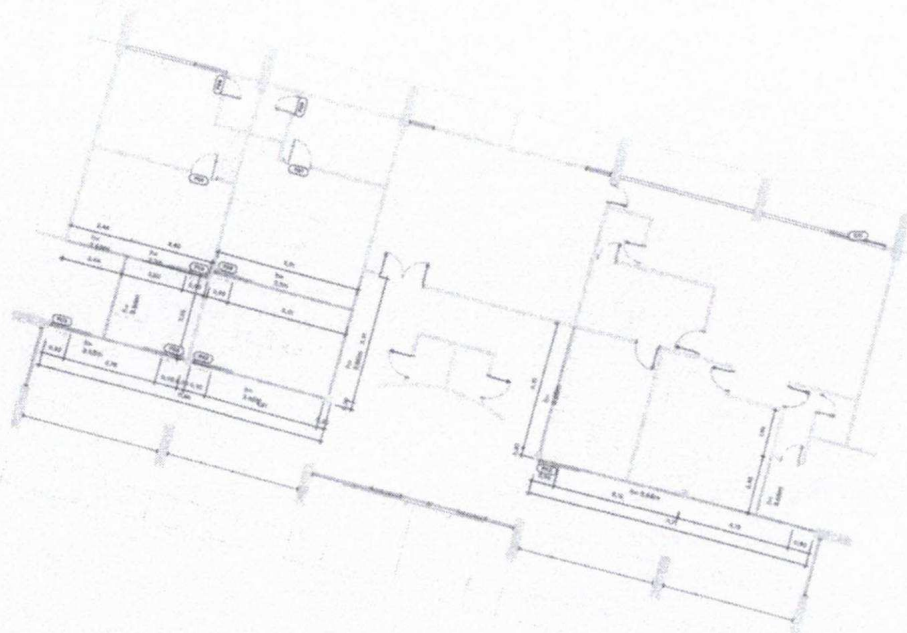

Planta de Divisórias - GABINETE

ESCALA - 1 : 100

Tabela de porta

Materia de tipo	Descrição	Altura	Largura	Quantidade
ALU	Alumínio Anodizado	2,10	0,90	04
ALU	Alumínio Anodizado	2,10	1,20	02
ALU	Alumínio Anodizado	2,10	1,50	01
ALU	Alumínio Anodizado	2,10	1,80	01
ALU	Alumínio Anodizado	2,10	2,10	01
ALU	Alumínio Anodizado	2,10	2,40	01
ALU	Alumínio Anodizado	2,10	2,70	01
ALU	Alumínio Anodizado	2,10	3,00	01
ALU	Alumínio Anodizado	2,10	3,30	01
ALU	Alumínio Anodizado	2,10	3,60	01
ALU	Alumínio Anodizado	2,10	3,90	01
ALU	Alumínio Anodizado	2,10	4,20	01



@prefeituraacaraú

CENTRO ADMINISTRATIVO

Obras:

Conteúdo:

Divisórias

Revisão:

Data:

DD/MM/AAAA

Determinadas por:

Autor

Endereço:

Responsável Técnico:

D01

Escala:

1 : 100



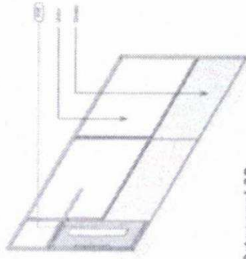

2 **Ortogonal 3D**
ESCALA =

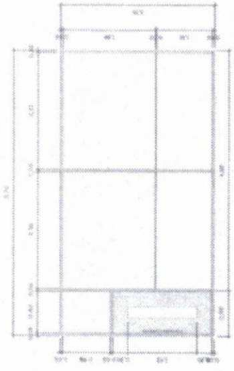

3 **Elevação frontal**
ESCALA = 1:90

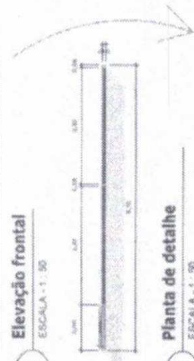

4 **Planta de detalhe**
ESCALA = 1:30

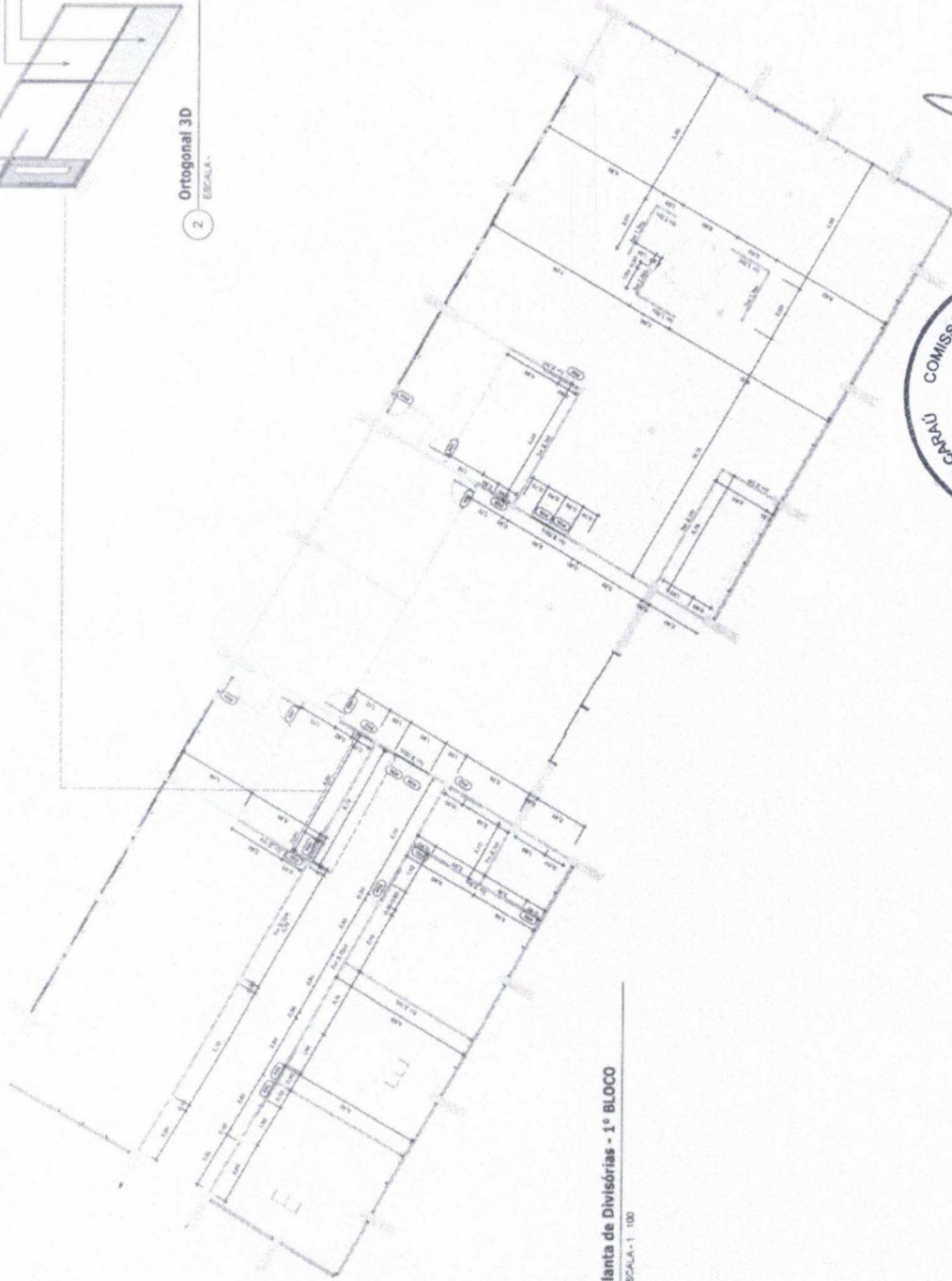

1 **Planta de Divisórias - 1º BLOCO**
ESCALA = 1:100

Localização de material			
Materiais			
Quantidade			
Valor			
Totais			
Itens			
Material	Nome	Quantidade	Valor
Observações			
1. Todas as medidas são em metros.			
2. Todas as medidas são em metros.			
3. Todas as medidas são em metros.			
4. Todas as medidas são em metros.			
5. Todas as medidas são em metros.			
6. Todas as medidas são em metros.			
7. Todas as medidas são em metros.			
8. Todas as medidas são em metros.			
9. Todas as medidas são em metros.			
10. Todas as medidas são em metros.			
11. Todas as medidas são em metros.			
12. Todas as medidas são em metros.			
13. Todas as medidas são em metros.			
14. Todas as medidas são em metros.			
15. Todas as medidas são em metros.			
16. Todas as medidas são em metros.			
17. Todas as medidas são em metros.			
18. Todas as medidas são em metros.			
19. Todas as medidas são em metros.			
20. Todas as medidas são em metros.			
21. Todas as medidas são em metros.			
22. Todas as medidas são em metros.			
23. Todas as medidas são em metros.			
24. Todas as medidas são em metros.			
25. Todas as medidas são em metros.			
26. Todas as medidas são em metros.			
27. Todas as medidas são em metros.			
28. Todas as medidas são em metros.			
29. Todas as medidas são em metros.			
30. Todas as medidas são em metros.			



CENTRO ADMINISTRATIVO	
Obra	
Critérios	
Revisão	
Data	DD/MM/AAAA
Desenhado por	Autor
Empresa	
Responsável Técnico	D02
Escala	Como indicado





Anotação de Responsabilidade Técnica - ART
Lei nº 6.496, de 7 de dezembro de 1977

CREA-CE

ART OBRA / SERVIÇO
Nº CE20251689537

Conselho Regional de Engenharia e Agronomia do Ceará

INICIAL

1. Responsável Técnico _____
ANTONIO WERBENYS BEZERRA ANDRADE TELES
 Título profissional: **ENGENHEIRO CIVIL**

2. Dados do Contrato _____
 Contratante: **MUNICIPIO ACARAU**
AVENIDA AVENIDA NICODEMOS ARAUJO
 Complemento: _____
 Cidade: **ACARAU**

Bairro: **VR. ANT. LIVIDO SA SILVEIRA**
 UF: **CE**

RNP: **0621088250**
 Registro: **362503CE**

CPF/CNPJ: **07.547.821/0001-91**
 Nº: **2105**
 CEP: **62580000**



Contrato: **17/2025** Celebrado em: _____
 Valor: **R\$ 1,00** Tipo de contratante: **Pessoa Jurídica de Direito Público**
 Ação Institucional: **NENHUMA - NÃO OPTANTE**

3. Dados da Obra/Serviço _____
RUA JOSE OTALICIO MARTINS ROCHA Nº: **S/N**
 Complemento: _____ Bairro: **MONSENHOR EDSON**
 Cidade: **ACARAU** UF: **CE** CEP: **62580000**
 Data de início: **23/07/2025** Previsão de término: **24/07/2025** Coordenadas Geográficas: **-2.888154, -40.109713**
 Finalidade: **Infraestrutura** Código: **Não Especificado**
 Proprietário: **MUNICIPIO ACARAU** CPF/CNPJ: **07.547.821/0001-91**

4. Atividade Técnica _____

	Quantidade	Unidade
14 - Elaboração		
81 - Projeto Arquitetônico > CONSTRUÇÃO CIVIL > EDIFICAÇÕES > DE EDIFICAÇÃO > #1.1.1.3 - EM SISTEMA PRÉ-FABRICADO	2.283,30	m2
35 - Elaboração de orçamento > CONSTRUÇÃO CIVIL > EDIFICAÇÕES > DE EDIFICAÇÃO > #1.1.1.3 - EM SISTEMA PRÉ-FABRICADO	2.283,30	m2
18 - Fiscalização		
60 - Fiscalização de obra > CONSTRUÇÃO CIVIL > EDIFICAÇÕES > DE EDIFICAÇÃO > #1.1.1.3 - EM SISTEMA PRÉ-FABRICADO	2.283,30	m2

Após a conclusão das atividades técnicas o profissional deve proceder a baixa desta ART

5. Observações _____
PROJETO, ORÇAMENTO E FISCALIZAÇÃO DAS DIVISÓRIAS DE GESSO E VIDRO NO CENTRO ADMINISTRATIVO.

6. Declarações _____
 - Declaro que estou cumprindo as regras de acessibilidade previstas nas normas técnicas da ABNT, na legislação específica e no decreto n. 5296/2004.

7. Entidade de Classe _____
NENHUMA - NÃO OPTANTE

Antonio Werbenys B. A. Teles
 ENGENHEIRO CIVIL
 RNP 062108825-0
 CREA 362503CE

8. Assinaturas _____
 Declaro serem verdadeiras as informações acima _____
ANTONIO WERBENYS BEZERRA ANDRADE TELES - CPF: 062.308.513-50

Local _____ de _____ de _____
 data _____
MUNICIPIO ACARAU - CNPJ: 07.547.821/0001-91

9. Informações _____
 * A ART é válida somente quando quitada, mediante apresentação do comprovante do pagamento ou conferência no site do Crea.

10. Valor _____
 Valor da ART: **R\$ 103,03** Registrada em: **25/07/2025** Valor pago: **R\$ 103,03** Nosso Número: **8218110617**

A autenticidade desta ART pode ser verificada em: <https://crea-ce.sitac.com.br/publico/>, com a chave: c28z5
 Impresso em: 25/07/2025 às 12:49:11 por: ip: 177.21.96.230

