 <div><p>PREFEITURA DE</p><p><b>BOA VIAGEM</b></p><p>O Trabalho Não Pode Parar</p></div>	PREFEITURA MUNICIPAL DE BOA VIAGEM - CE.											
	SECRETARIA DE INFRAESTRUTURA E RECURSOS HÍDRICOS.											
	OBJETO: CONTRATAÇÃO DA PRESTAÇÃO DE SERVIÇOS DE MANUTENÇÃO, REFORMA E AMPLIAÇÕES DE PRÉDIOS, PRAÇAS E EQUIPAMENTOS PÚBLICOS, A SEREM EXECUTADOS NOS LOGRADOUROS PARA ATENDER AS NECESSIDADES DA SECRETARIA DE INFRAESTRUTURA E RECURSOS HÍDRICOS.											
	LOCAL: DIVERSOS LOCAIS.											
	MUNICÍPIO: BOA VIAGEM - CE .											
	TABELAS: SEINFRA 28.1 (C/ DESONERAÇÃO)   SINAPI 2025/02 (C/ DESONERAÇÃO)   COMPOSIÇÕES PRÓPRIAS.											
	ENCARGOS SOCIAIS: 84,44%; 47,48%   92,17%; 53,50%.											
BDI: 28,35%												
DATA: ABRIL/2025												

CURVA ABC DE SERVIÇOS														
93396	BANCADA GRANITO CINZA, 50 X 60 CM, INCL. CUBA DE EMBUTIR OVAL LOUÇA BRANCA 35 X 50 CM, VÁLVULA METAL CROMADO, SIFÃO FLEXÍVEL PVC, ENGATE 30 CM FLEXÍVEL PLÁSTICO E TORNEIRA CROMADA DE MESA, PADRÃO POPULAR - FORNEC. E INSTALAÇÃO. AF_01/2020	SINAPI	Serviço	UN	50,00	R\$ 78,71	R\$ 572,80	R\$ 0,00	R\$ 233,85	R\$ 885,36	R\$ 44.268,00	0,18	84,31	B
C1048	DEMOLIÇÃO DE CONCRETO ARMADO C/MARTELETE PNEUMÁTICO	SEINFRA	Serviço	M3	60,00	R\$ 240,60	R\$ 175,90	R\$ 0,00	R\$ 318,42	R\$ 734,92	R\$ 44.095,20	0,18	84,49	B
94992	EXECUÇÃO DE PASSEIO (CALÇADA) OU PISO DE CONCRETO COM CONCRETO MOLDADO IN LOCO, FEITO EM OBRA, ACABAMENTO CONVENCIONAL, ESPESSURA 6 CM, ARMADO. AF_08/2022	SINAPI	Serviço	M2	450,00	R\$ 12,55	R\$ 57,27	R\$ 0,07	R\$ 28,09	R\$ 97,98	R\$ 44.091,00	0,18	84,66	B
PMBV_028	LUMINÁRIA TIPO PLAFON QUADRADA, DE EMBUTIR, COM LED DE 24 W - FORNECIMENTO E INSTALAÇÃO	Composições Próprias	Serviço	UN	500,00	R\$ 14,02	R\$ 54,00	R\$ 0,00	R\$ 19,28	R\$ 87,30	R\$ 43.650,00	0,17	84,84	B
98459	TAPUME COM TELHA METÁLICA. AF_03/2024	SINAPI	Serviço	M2	350,00	R\$ 22,03	R\$ 63,10	R\$ 0,01	R\$ 37,54	R\$ 122,68	R\$ 42.938,00	0,17	85,01	B
C1200	ELETRODUTO PVC ROSC.INCL.CONEXÕES D= 75mm (2 1/2")	SEINFRA	Serviço	M	500,00	R\$ 38,93	R\$ 27,40	R\$ 0,00	R\$ 18,80	R\$ 85,13	R\$ 42.565,00	0,17	85,18	B
C1238	ENCHIMENTO DE RASGO C/ARGAMASSA DIAM.= 15 A 25mm (1/2" A 1")	SEINFRA	Serviço	M	6.000,00	R\$ 5,47	R\$ 0,05	R\$ 0,00	R\$ 1,56	R\$ 7,08	R\$ 42.480,00	0,17	85,35	B
C1972	PORTA DE VIDRO TEMPERADO 1 FOLHA (0.90X2.10)m E=10mm	SEINFRA	Serviço	CJ	14,00	R\$ 0,00	R\$ 3.022,91	R\$ 0,00	R\$ 0,00	R\$ 3.022,91	R\$ 42.320,74	0,17	85,52	B
92025	INTERRUPTOR SIMPLES (1 MÓDULO) COM 2 TOMADAS DE EMBUTIR 2P+T 10 A, INCLUINDO SUPORTE E PLACA - FORNECIMENTO E INSTALAÇÃO. AF_03/2023	SINAPI	Serviço	UN	440,00	R\$ 29,43	R\$ 29,27	R\$ 0,00	R\$ 35,20	R\$ 93,90	R\$ 41.316,00	0,17	85,69	B
C1065	DEMOLIÇÃO DE PISO CERÂMICO SOBRE LASTRO DE CONCRETO	SEINFRA	Serviço	M2	1.100,00	R\$ 37,52	R\$ 0,00	R\$ 0,00	R\$ 0,00	R\$ 37,52	R\$ 41.272,00	0,17	85,85	B
C4446	PORCELANATO RETIFICADO POLIDO C/ ARG. PRÉ-FABRICADA - P/ PAREDE	SEINFRA	Serviço	M2	250,00	R\$ 30,69	R\$ 96,91	R\$ 0,00	R\$ 36,17	R\$ 163,77	R\$ 40.942,50	0,16	86,02	B
102623	CAIXA D' ÁGUA EM POLIETILENO, 1000 LITROS (INCLUSOS TUBOS, CONEXÕES E TORNEIRA DE BÓIA) - FORNECIMENTO E INSTALAÇÃO. AF_06/2021	SINAPI	Serviço	UN	40,00	R\$ 70,10	R\$ 695,18	R\$ 0,00	R\$ 257,91	R\$ 1.023,19	R\$ 40.927,60	0,16	86,18	B
C0559	CABO EM PVC 1000V 70MM2	SEINFRA	Serviço	M	500,00	R\$ 14,70	R\$ 48,44	R\$ 0,00	R\$ 17,90	R\$ 81,04	R\$ 40.520,00	0,16	86,34	B
92027	INTERRUPTOR SIMPLES (2 MÓDULOS) COM 1 TOMADA DE EMBUTIR 2P+T 10 A, INCLUINDO SUPORTE E PLACA - FORNECIMENTO E INSTALAÇÃO. AF_03/2023	SINAPI	Serviço	UN	450,00	R\$ 26,54	R\$ 28,24	R\$ 0,00	R\$ 32,29	R\$ 87,07	R\$ 39.181,50	0,16	86,50	B
C1466	IMPERMEABILIZAÇÃO HORIZONTAL DE ALICERCES C/MANTA BUTÍLICA EM PAREDES DE 1 ½ TIJOLO	SEINFRA	Serviço	M	650,00	R\$ 3,69	R\$ 42,99	R\$ 0,00	R\$ 13,23	R\$ 59,91	R\$ 38.941,50	0,16	86,65	B
97650	REMOÇÃO DE TRAMA DE MADEIRA PARA COBERTURA, DE FORMA MANUAL, SEM REAPROVEITAMENTO. AF_09/2023	SINAPI	Serviço	M2	3.900,00	R\$ 4,98	R\$ 0,00	R\$ 0,00	R\$ 4,92	R\$ 9,90	R\$ 38.610,00	0,15	86,81	B
C4453	LAJE PRÉ-FABRICADA TRELIÇADA P/ PISO - VÃO DE 3,81 A 4,80 m	SEINFRA	Serviço	M2	200,00	R\$ 30,70	R\$ 118,82	R\$ 0,00	R\$ 42,50	R\$ 192,02	R\$ 38.404,00	0,15	86,96	B
C4452	LAJE PRÉ-FABRICADA TRELIÇADA P/ PISO - VÃO DE 2,81 A 3,80 m	SEINFRA	Serviço	M2	200,00	R\$ 30,70	R\$ 116,64	R\$ 0,00	R\$ 41,89	R\$ 189,23	R\$ 37.846,00	0,15	87,11	B
C3451	LIXEIRA EM FIBRA DE VIDRO CAP.=40L e DIAM.=35cm	SEINFRA	Serviço	UN	80,00	R\$ 72,49	R\$ 292,73	R\$ 0,00	R\$ 103,63	R\$ 468,85	R\$ 37.508,00	0,15	87,26	B
C0555	CABO EM PVC 1000V 50MM2	SEINFRA	Serviço	M	600,00	R\$ 13,41	R\$ 34,97	R\$ 0,00	R\$ 13,70	R\$ 62,08	R\$ 37.248,00	0,15	87,41	B
C0778	CHAPISCO C/ ARGAMASSA DE CIMENTO E AREIA S/ PENEIRAR TRAÇO 1:3 ESP=5 mm P/ TETO	SEINFRA	Serviço	M2	2.000,00	R\$ 11,76	R\$ 2,67	R\$ 0,00	R\$ 4,10	R\$ 18,53	R\$ 37.060,00	0,15	87,56	B
C4457	LAJE PRÉ-FABRICADA TRELIÇADA P/ FÔRRO - VÃO DE 3,81 A 4,80 m	SEINFRA	Serviço	M2	200,00	R\$ 30,70	R\$ 110,58	R\$ 0,00	R\$ 40,17	R\$ 181,45	R\$ 36.290,00	0,15	87,71	B
97647	REMOÇÃO DE TELHAS DE FIBROCIMENTO METÁLICA E CERÂMICA, DE FORMA MANUAL, SEM REAPROVEITAMENTO. AF_09/2023	SINAPI	Serviço	M2	7.900,00	R\$ 2,31	R\$ 0,00	R\$ 0,00	R\$ 2,27	R\$ 4,58	R\$ 36.182,00	0,14	87,85	B
C0325	ATERRAMENTO COMPLETO C/ HASTE COPPERWELD 3/4" X 3.0M	SEINFRA	Serviço	UN	75,00	R\$ 103,08	R\$ 271,70	R\$ 0,00	R\$ 106,25	R\$ 481,03	R\$ 36.077,25	0,14	87,99	B



PREFEITURA DE  
**BOA VIAGEM**  
O Trabalho Não Pode Parar

PREFEITURA MUNICIPAL DE BOA VIAGEM - CE.
SECRETARIA DE INFRAESTRUTURA E RECURSOS HÍDRICOS.
OBJETO: CONTRATAÇÃO DA PRESTAÇÃO DE SERVIÇOS DE MANUTENÇÃO, REFORMA E AMPLIAÇÕES DE PRÉDIOS, PRAÇAS E EQUIPAMENTOS PÚBLICOS, A SEREM EXECUTADOS NOS LOGRADOUROS PARA ATENDER AS NECESSIDADES DA SECRETARIA DE INFRAESTRUTURA E RECURSOS HÍDRICOS.
LOCAL: DIVERSOS LOCAIS.
MUNICÍPIO: BOA VIAGEM - CE .
TABELAS: SEINFRA 28.1 (C/ DESONERAÇÃO)   SINAPI 2025/02 (C/ DESONERAÇÃO)   COMPOSIÇÕES PRÓPRIAS.
ENCARGOS SOCIAIS: 84,44%; 47,48%   92,17%; 53,50%.
BDI: 28,35%
DATA: ABRIL/2025



CURVA ABC DE SERVIÇOS

103689	FORNECIMENTO E INSTALAÇÃO DE PLACA DE OBRA COM CHAPA GALVANIZADA E ESTRUTURA DE MADEIRA. AF_03/2022_PS	SINAPI	Serviço	M2	60,00	R\$ 26,24	R\$ 423,48	R\$ 0,00	R\$ 146,08	R\$ 595,80	R\$ 35.748,00	0,14	88,14	B
101881	QUADRO DE DISTRIBUIÇÃO DE ENERGIA EM CHAPA DE AÇO GALVANIZADO, DE EMBUTIR, COM BARRAMENTO TRIFÁSICO, PARA 40 DISJUNTORES DIN 100A - FORNECIMENTO E INSTALAÇÃO. AF_10/2020	SINAPI	Serviço	UN	30,00	R\$ 24,48	R\$ 874,56	R\$ 0,00	R\$ 270,77	R\$ 1.169,81	R\$ 35.094,30	0,14	88,28	B
C0773	CHAPIM PRÉ-MOLDADO DE CONCRETO	SEINFRA	Serviço	M2	200,00	R\$ 64,23	R\$ 72,37	R\$ 0,00	R\$ 38,80	R\$ 175,40	R\$ 35.080,00	0,14	88,42	B
C3505	GUARDA CORPO C/ CORRIMÃO EM TUBO DE AÇO GALVANIZADO 3/4"	SEINFRA	Serviço	M	200,00	R\$ 48,32	R\$ 87,24	R\$ 0,00	R\$ 38,43	R\$ 173,99	R\$ 34.798,00	0,14	88,56	B
C4531	DISJUNTOR DIFERENCIAL DR-80A, 30mA	SEINFRA	Serviço	UN	100,00	R\$ 25,95	R\$ 244,70	R\$ 0,00	R\$ 76,73	R\$ 347,38	R\$ 34.738,00	0,14	88,70	B
C1463	IMPERMEABILIZAÇÃO DE CALHA, VIGA-CALHA, JARDINEIRA C/MANTA ASFÁLTICA .AUTO-ADESIVA	SEINFRA	Serviço	M2	650,00	R\$ 1,21	R\$ 40,32	R\$ 0,00	R\$ 11,77	R\$ 53,30	R\$ 34.645,00	0,14	88,84	B
100724	PINTURA COM TINTA ALQUÍDICA DE FUNDO E ACABAMENTO (ESMALTE SINTÉTICO GRAFITE) APLICADA A ROLO OU PINCEL SOBRE PERFIL METÁLICO EXECUTADO EM FÁBRICA (POR DEMÃO). AF_01/2020	SINAPI	Serviço	M2	2.000,00	R\$ 3,99	R\$ 7,33	R\$ 0,00	R\$ 5,98	R\$ 17,30	R\$ 34.600,00	0,14	88,97	B
C4756	PRATELEIRA DE GRANITO CINZA ESP.=2CM	SEINFRA	Serviço	M2	90,00	R\$ 25,93	R\$ 273,56	R\$ 0,00	R\$ 84,91	R\$ 384,40	R\$ 34.596,00	0,14	89,11	B
C4562	DISPOSITIVO DE PROTEÇÃO CONTRA SURTOS DE TENSÃO - DPS's - 40 KA/440V	SEINFRA	Serviço	UN	200,00	R\$ 0,00	R\$ 171,77	R\$ 0,00	R\$ 0,00	R\$ 171,77	R\$ 34.354,00	0,14	89,25	B
C0606	CAIXA DE INSPEÇÃO EM ALVENARIA - TAMPA DE CONCRETO ESP.= 5cm	SEINFRA	Serviço	M2	120,00	R\$ 146,61	R\$ 75,68	R\$ 0,00	R\$ 63,01	R\$ 285,30	R\$ 34.236,00	0,14	89,39	B
C4456	LAJE PRÉ-FABRICADA TRELIÇADA P/ FÔRRO - VÃO DE 2,81 A 3,80 m	SEINFRA	Serviço	M2	200,00	R\$ 30,70	R\$ 101,82	R\$ 0,00	R\$ 37,68	R\$ 170,20	R\$ 34.040,00	0,14	89,52	B
C4421	FORRAMENTO DE MADEIRA L = 15 cm	SEINFRA	Serviço	CJ	45,00	R\$ 81,29	R\$ 504,91	R\$ 0,00	R\$ 166,19	R\$ 752,39	R\$ 33.857,55	0,14	89,66	B
C0079	AMARRAÇÃO EM PAREDES, COM FERRO	SEINFRA	Serviço	UN	150,00	R\$ 140,29	R\$ 34,28	R\$ 0,00	R\$ 49,49	R\$ 224,06	R\$ 33.609,00	0,13	89,79	B
C2841	IMPERMEABILIZAÇÃO C/ ARGAMASSA DE CIMENTO E AREIA 1:3 ADITIVADA, ESP.= 2,50cm	SEINFRA	Serviço	M2	600,00	R\$ 28,51	R\$ 14,67	R\$ 0,00	R\$ 12,24	R\$ 55,42	R\$ 33.252,00	0,13	89,93	B
C0736	CERCA C/ ESTACAS DE CONCRETO ARMADO (2,20 X 0,10 X 0,10M) E MOURÃO DE CONCRETO ARMADO (2,20 X 0,15 X 0,15M) - 8 FIOS DE ARAME FARPADO	SEINFRA	Serviço	M	400,00	R\$ 45,02	R\$ 17,02	R\$ 0,00	R\$ 20,82	R\$ 82,86	R\$ 33.144,00	0,13	90,06	B
C1792	MICTORIO DE LOUÇA BRANCA	SEINFRA	Serviço	UN	40,00	R\$ 123,48	R\$ 512,76	R\$ 0,00	R\$ 180,37	R\$ 816,61	R\$ 32.664,40	0,13	90,19	B
C2629	TUBO PVC SOLD. MARROM INCL.CONEXÕES D= 60mm (2")	SEINFRA	Serviço	M	390,00	R\$ 29,81	R\$ 33,93	R\$ 0,00	R\$ 18,06	R\$ 81,80	R\$ 31.902,00	0,13	90,32	B
89865	TUBO, PVC, SOLDÁVEL, DE 25MM, INSTALADO EM DRENO DE AR-CONDICIONADO - FORNECIMENTO E INSTALAÇÃO. AF_08/2022	SINAPI	Serviço	M	1.500,00	R\$ 8,48	R\$ 4,19	R\$ 0,00	R\$ 8,57	R\$ 21,24	R\$ 31.860,00	0,13	90,44	B
C1176	ALVENARIA DE ELEMENTO VAZADO DE CONCRETO (20X20X20cm) C/ARG. CIMENTO E AREIA TRAÇO 1:3	SEINFRA	Serviço	M2	100,00	R\$ 85,51	R\$ 161,15	R\$ 0,00	R\$ 69,93	R\$ 316,59	R\$ 31.659,00	0,13	90,57	B
C3659	PORTÃO DE METALON E BARRA CHATA DE FERRO C/FECHADURA E DOBRADIÇA, INCLUS. PINTURA ESMALTE SINTÉTICO	SEINFRA	Serviço	M2	50,00	R\$ 37,24	R\$ 449,89	R\$ 0,00	R\$ 138,09	R\$ 625,22	R\$ 31.261,00	0,13	90,70	B
C5214	REMANEJAMENTO DE DIVISÓRIA LEVE - DESMONTAGEM E REMONTAGEM	SEINFRA	Serviço	M2	890,00	R\$ 34,50	R\$ 0,00	R\$ 0,00	R\$ 0,00	R\$ 34,50	R\$ 30.705,00	0,12	90,82	B
C1122	DISJUNTOR TRIPOLAR EM QUADRO DE DISTRIBUIÇÃO 25A	SEINFRA	Serviço	UN	240,00	R\$ 38,93	R\$ 60,13	R\$ 0,00	R\$ 28,08	R\$ 127,14	R\$ 30.513,60	0,12	90,94	B
C3626	POSTE METÁLICO DECORATIVO CÔNICO RETO FLANGEADO H=6.0m P/02 OU 04 LUMINÁRIAS DECORATIVAS.	SEINFRA - CE - 028.1 COM DESONER AÇÃO	Serviço	UN	12,00	R\$ 599,17	R\$ 1.367,03	R\$ 0,00	R\$ 557,42	R\$ 2.523,62	R\$ 30.283,44	0,12	91,06	B
92588	FABRICAÇÃO E INSTALAÇÃO DE TESOURA INTEIRA EM AÇO, VÃO DE 6 M, PARA TELHA CERÂMICA OU DE CONCRETO, INCLUSO IÇAMENTO. AF_07/2019	SINAPI	Serviço	UN	20,00	R\$ 140,64	R\$ 909,61	R\$ 58,29	R\$ 398,89	R\$ 1.507,43	R\$ 30.148,60	0,12	91,18	B





PREFEITURA DE  
**BOA VIAGEM**  
O Trabalho Não Pode Parar

PREFEITURA MUNICIPAL DE BOA VIAGEM - CE.
SECRETARIA DE INFRAESTRUTURA E RECURSOS HÍDRICOS.
OBJETO: CONTRATAÇÃO DA PRESTAÇÃO DE SERVIÇOS DE MANUTENÇÃO, REFORMA E AMPLIAÇÕES DE PRÉDIOS, PRAÇAS E EQUIPAMENTOS PÚBLICOS, A SEREM EXECUTADOS NOS LOGRADOUROS PARA ATENDER AS NECESSIDADES DA SECRETARIA DE INFRAESTRUTURA E RECURSOS HÍDRICOS.
LOCAL: DIVERSOS LOCAIS.
MUNICÍPIO: BOA VIAGEM - CE .
TABELAS: SEINFRA 28.1 (C/ DESONERAÇÃO)   SINAPI 2025/02 (C/ DESONERAÇÃO)   COMPOSIÇÕES PRÓPRIAS.
ENCARGOS SOCIAIS: 84,44%; 47,48%   92,17%; 53,50%.
BDI: 28,35%
DATA: ABRIL/2025

CURVA ABC DE SERVIÇOS

92023	INTERRUPTOR SIMPLES (1 MÓDULO) COM 1 TOMADA DE EMBUTIR 2P+T 10 A, INCLUINDO SUPORTE E PLACA - FORNECIMENTO E INSTALAÇÃO. AF_03/2023	SINAPI	Serviço	UN	450,00	R\$ 20,79	R\$ 20,77	R\$ 0,00	R\$ 24,90	R\$ 66,46	R\$ 29.907,00	0,12	91,30	B
PMBV_027	LUMINÁRIA TIPO PLAFON QUADRADA, DE EMBUTIR, COM LED DE 18 W - FORNECIMENTO E INSTALAÇÃO	Composições Próprias	Serviço	UN	400,00	R\$ 14,02	R\$ 43,65	R\$ 0,00	R\$ 16,35	R\$ 74,02	R\$ 29.608,00	0,12	91,42	B
C1436	GRELHA DE FERRO P/ CALHAS E CAIXAS	SEINFRA	Serviço	M2	125,00	R\$ 63,93	R\$ 118,97	R\$ 0,00	R\$ 51,85	R\$ 234,75	R\$ 29.343,75	0,12	91,54	B
C5025	PROTEÇÃO MECÂNICA, COM ARGAMASSA DE CIMENTO E AREIA TRAÇO 1:4, E=2CM	SEINFRA	Serviço	M2	700,00	R\$ 25,00	R\$ 7,21	R\$ 0,00	R\$ 9,14	R\$ 41,35	R\$ 28.945,00	0,12	91,65	B
C2864	LASTRO DE PÓ DE PEDRA	SEINFRA	Serviço	M3	200,00	R\$ 24,00	R\$ 88,70	R\$ 0,00	R\$ 31,95	R\$ 144,65	R\$ 28.930,00	0,12	91,77	B
C2832	FOSSA SÉPTICA E SUMIDOURO EM ALVENARIA	SEINFRA	Serviço	UN	5,00	R\$ 2.716,26	R\$ 1.778,86	R\$ 0,00	R\$ 1.277,51	R\$ 5.772,63	R\$ 28.863,15	0,12	91,88	B
C0355	BANCADA DE GRANITO C/ 2 CUBAS LOUÇAS, S/ACESSÓRIOS (1.60x0.60)m	SEINFRA	Serviço	UN	30,00	R\$ 67,47	R\$ 679,39	R\$ 0,00	R\$ 211,76	R\$ 958,62	R\$ 28.758,60	0,12	92,00	B
C0806	COBOGÓ DE CIMENTO TIPO VENEZIANO (50X50X6)cm C/ ARG. CIMENTO E AREIA TRAÇO 1:3	SEINFRA	Serviço	M2	160,00	R\$ 52,60	R\$ 87,41	R\$ 0,00	R\$ 39,68	R\$ 179,69	R\$ 28.750,40	0,12	92,11	B
C0520	CABO COBRE NU 35MM2	SEINFRA	Serviço	M	500,00	R\$ 9,08	R\$ 35,61	R\$ 0,00	R\$ 12,67	R\$ 57,36	R\$ 28.680,00	0,11	92,23	B
C1123	REJUNTAMENTO C/ ARG. PRÉ-FABRICADA, JUNTA ATÉ 2mm EM CERÂMICA, ACIMA DE 30x30 cm (900 cm²) E PORCELANATOS (PAREDE/PISO)	SEINFRA	Serviço	M2	2.300,00	R\$ 8,52	R\$ 1,11	R\$ 0,00	R\$ 2,73	R\$ 12,36	R\$ 28.428,00	0,11	92,34	B
C3447	LIMPEZA DE PISO EM ÁREA URBANIZADA	SEINFRA	Serviço	M2	16.000,00	R\$ 1,77	R\$ 0,00	R\$ 0,00	R\$ 0,00	R\$ 1,77	R\$ 28.320,00	0,11	92,46	B
C2628	TUBO PVC SOLD. MARROM INCL.CONEXÕES D= 50mm (1 1/2")	SEINFRA	Serviço	M	480,00	R\$ 25,55	R\$ 20,14	R\$ 0,00	R\$ 12,95	R\$ 58,64	R\$ 28.147,20	0,11	92,57	B
91967	INTERRUPTOR SIMPLES (3 MÓDULOS), 10A/250V, INCLUINDO SUPORTE E PLACA - FORNECIMENTO E INSTALAÇÃO. AF_03/2023	SINAPI	Serviço	UN	350,00	R\$ 23,70	R\$ 27,21	R\$ 0,00	R\$ 29,40	R\$ 80,31	R\$ 28.108,50	0,11	92,68	B
105024	VERGA MOLDADA IN LOCO EM CONCRETO, ESPESSURA DE *10* CM. AF_03/2024	SINAPI	Serviço	M	400,00	R\$ 13,74	R\$ 34,35	R\$ 0,02	R\$ 22,05	R\$ 70,16	R\$ 28.064,00	0,11	92,79	B
92004	TOMADA MÉDIA DE EMBUTIR (2 MÓDULOS), 2P+T 10 A, INCLUINDO SUPORTE E PLACA - FORNECIMENTO E INSTALAÇÃO. AF_03/2023	SINAPI	Serviço	UN	380,00	R\$ 23,70	R\$ 21,80	R\$ 0,00	R\$ 27,86	R\$ 73,36	R\$ 27.876,80	0,11	92,91	B
C4913	REMOÇÃO DE PINTURA LÁTEX (RASPAGEM E/OU LIXAMENTO E/OU ESCOVAÇÃO)	SEINFRA	Serviço	M2	2.900,00	R\$ 9,47	R\$ 0,00	R\$ 0,00	R\$ 0,00	R\$ 9,47	R\$ 27.463,00	0,11	93,02	B
C4426	PORTA TIPO PARANÁ (0,70 x 2,10 m), COMPLETA	SEINFRA	Serviço	UN	20,00	R\$ 221,89	R\$ 832,27	R\$ 0,00	R\$ 298,84	R\$ 1.353,00	R\$ 27.060,00	0,11	93,12	B
102213	PINTURA VERNIZ (INCOLOR) ALQUÍDICO EM MADEIRA, USO INTERNO E EXTERNO, 2 DEMÃOS. AF_01/2021	SINAPI	Serviço	M2	1.000,00	R\$ 8,76	R\$ 7,25	R\$ 0,00	R\$ 10,65	R\$ 26,66	R\$ 26.660,00	0,11	93,23	B
C4761	CAIXA DE LIGAÇÃO PVC 4" X 4"	SEINFRA	Serviço	UN	1.800,00	R\$ 6,49	R\$ 4,69	R\$ 0,00	R\$ 3,17	R\$ 14,35	R\$ 25.830,00	0,10	93,33	B
C1121	DISJUNTOR TRIPOLAR EM QUADRO DE DISTRIBUIÇÃO 20A	SEINFRA	Serviço	UN	200,00	R\$ 38,93	R\$ 60,13	R\$ 0,00	R\$ 28,08	R\$ 127,14	R\$ 25.428,00	0,10	93,44	B
C1124	DISJUNTOR TRIPOLAR EM QUADRO DE DISTRIBUIÇÃO 32A	SEINFRA	Serviço	UN	200,00	R\$ 38,93	R\$ 60,13	R\$ 0,00	R\$ 28,08	R\$ 127,14	R\$ 25.428,00	0,10	93,54	B
95801	CONDULETE DE ALUMÍNIO, TIPO X, PARA ELETRODUTO DE AÇO GALVANIZADO DN 20 MM (3/4"), APARENTE - FORNECIMENTO E INSTALAÇÃO. AF_10/2022	SINAPI	Serviço	UN	500,00	R\$ 13,57	R\$ 19,34	R\$ 0,00	R\$ 17,89	R\$ 50,80	R\$ 25.400,00	0,10	93,64	B
C0356	BANCADA DE GRANITO C/ 3 CUBAS DE LOUÇAS, S/ACESSÓRIOS (2.00x0.60)m	SEINFRA	Serviço	UN	20,00	R\$ 73,71	R\$ 907,77	R\$ 0,00	R\$ 278,25	R\$ 1.259,73	R\$ 25.194,60	0,10	93,74	B
95797	CONDULETE DE ALUMÍNIO, TIPO T, PARA ELETRODUTO DE AÇO GALVANIZADO DN 32 MM (1 1/4"), APARENTE - FORNECIMENTO E INSTALAÇÃO. AF_10/2022	SINAPI	Serviço	UN	300,00	R\$ 20,22	R\$ 34,54	R\$ 0,00	R\$ 28,30	R\$ 83,06	R\$ 24.918,00	0,10	93,84	B
C2626	TUBO PVC SOLD. MARROM INCL.CONEXÕES D= 32mm(1")	SEINFRA	Serviço	M	600,00	R\$ 19,17	R\$ 12,94	R\$ 0,00	R\$ 9,09	R\$ 41,20	R\$ 24.720,00	0,10	93,94	B
C2627	TUBO PVC SOLD. MARROM INCL.CONEXÕES D= 40mm (1 1/4")	SEINFRA	Serviço	M	480,00	R\$ 21,29	R\$ 18,80	R\$ 0,00	R\$ 11,37	R\$ 51,46	R\$ 24.700,80	0,10	94,04	B
C1948	PONTO HIDRÁULICO, MATERIAL E EXECUÇÃO	SEINFRA	Serviço	PT	75,00	R\$ 173,89	R\$ 82,59	R\$ 0,00	R\$ 72,70	R\$ 329,18	R\$ 24.688,50	0,10	94,14	B
C5225	LONA PLÁSTICA PRETA APLICADA EM PISOS	SEINFRA	Serviço	M2	13.350,00	R\$ 0,23	R\$ 1,21	R\$ 0,00	R\$ 0,40	R\$ 1,84	R\$ 24.564,00	0,10	94,23	B
92008	TOMADA BAIXA DE EMBUTIR (2 MÓDULOS), 2P+T 10 A, INCLUINDO SUPORTE E PLACA - FORNECIMENTO E INSTALAÇÃO. AF_03/2023	SINAPI	Serviço	UN	380,00	R\$ 18,59	R\$ 21,80	R\$ 0,00	R\$ 23,17	R\$ 63,56	R\$ 24.152,80	0,10	94,33	B

 <p>PREFEITURA DE <b>BOA VIAGEM</b> O Trabalho Não Pode Parar</p>	PREFEITURA MUNICIPAL DE BOA VIAGEM - CE.											
	SECRETARIA DE INFRAESTRUTURA E RECURSOS HÍDRICOS.											
	OBJETO: CONTRATAÇÃO DA PRESTAÇÃO DE SERVIÇOS DE MANUTENÇÃO, REFORMA E AMPLIAÇÕES DE PRÉDIOS, PRAÇAS E EQUIPAMENTOS PÚBLICOS, A SEREM EXECUTADOS NOS LOGRADOUROS PARA ATENDER AS NECESSIDADES DA SECRETARIA DE INFRAESTRUTURA E RECURSOS HÍDRICOS.											
	LOCAL: DIVERSOS LOCAIS.											
	MUNICÍPIO: BOA VIAGEM - CE .											
	TABELAS: SEINFRA 28.1 (C/ DESONERAÇÃO)   SINAPI 2025/02 (C/ DESONERAÇÃO)   COMPOSIÇÕES PRÓPRIAS.											
	ENCARGOS SOCIAIS: 84,44%; 47,48%   92,17%; 53,50%.											
BDI: 28,35%												
DATA: ABRIL/2025												

CURVA ABC DE SERVIÇOS														
92586	FABRICAÇÃO E INSTALAÇÃO DE TESOURA INTEIRA EM AÇO, VÃO DE 5 M, PARA TELHA CERÂMICA OU DE CONCRETO, INCLUSO IÇAMENTO. AF_07/2019	SINAPI	Serviço	UN	20,00	R\$ 97,68	R\$ 727,94	R\$ 58,29	R\$ 309,78	R\$ 1.193,69	R\$ 23.873,80	0,10	94,43	B
91959	INTERRUPTOR SIMPLES (2 MÓDULOS), 10A/250V, INCLUINDO SUPORTE E PLACA - FORNECIMENTO E INSTALAÇÃO. AF_03/2023	SINAPI	Serviço	UN	400,00	R\$ 17,95	R\$ 19,74	R\$ 0,00	R\$ 21,99	R\$ 59,68	R\$ 23.872,00	0,10	94,52	B
PMBV_026	LUMINÁRIA TIPO PLAFON QUADRADA, DE EMBUTIR, COM LED DE 12 W - FORNECIMENTO E INSTALAÇÃO	Composiçõ es Próprias	Serviço	UN	400,00	R\$ 14,02	R\$ 32,00	R\$ 0,00	R\$ 13,05	R\$ 59,07	R\$ 23.628,00	0,09	94,62	B
C2598	TUBO PVC BRANCO P/ESGOTO D=75mm (3")	SEINFRA	Serviço	M	480,00	R\$ 20,44	R\$ 17,80	R\$ 0,00	R\$ 10,83	R\$ 49,07	R\$ 23.553,60	0,09	94,71	B
91992	TOMADA ALTA DE EMBUTIR (1 MÓDULO), 2P+T 10 A, INCLUINDO SUPORTE E PLACA - FORNECIMENTO E INSTALAÇÃO. AF_03/2023	SINAPI	Serviço	UN	380,00	R\$ 21,63	R\$ 13,30	R\$ 0,00	R\$ 23,56	R\$ 58,49	R\$ 22.226,20	0,09	94,80	B
102194	LIXAMENTO DE MASSA PARA MADEIRA. AF_01/2021	SINAPI	Serviço	M2	2.200,00	R\$ 4,84	R\$ 0,37	R\$ 0,00	R\$ 4,85	R\$ 10,06	R\$ 22.132,00	0,09	94,89	B
C4464	EMBOÇAMENTO DA ÚLTIMA FIADA TELHA CERÂMICA	SEINFRA	Serviço	M	1.200,00	R\$ 13,16	R\$ 0,74	R\$ 0,00	R\$ 3,94	R\$ 17,84	R\$ 21.408,00	0,09	94,97	B
C1618	LAVATÓRIO DE LOUÇA BRANCA C/COLUNA, C/ TORNEIRA E ACESSÓRIOS	SEINFRA	Serviço	UN	25,00	R\$ 140,51	R\$ 526,63	R\$ 0,00	R\$ 189,15	R\$ 856,29	R\$ 21.407,25	0,09	95,06	C
C2940	RETIRADA DE PAVIMENTAÇÃO EM PARALELEPÍPEDO OU PEDRA TOSCA	SEINFRA	Serviço	M2	1.500,00	R\$ 14,22	R\$ 0,00	R\$ 0,00	R\$ 0,00	R\$ 14,22	R\$ 21.330,00	0,09	95,14	C
101879	QUADRO DE DISTRIBUIÇÃO DE ENERGIA EM CHAPA DE AÇO GALVANIZADO, DE EMBUTIR, COM BARRAMENTO TRIFÁSICO, PARA 24 DISJUNTORES DIN 100A - FORNECIMENTO E INSTALAÇÃO. AF_10/2020	SINAPI	Serviço	UN	30,00	R\$ 20,29	R\$ 521,24	R\$ 0,00	R\$ 166,65	R\$ 708,18	R\$ 21.245,40	0,08	95,23	C
C4208	PÁRA-RAIO TIPO FRANKLIN C/ SINALIZADOR (FORNECIMENTO E MONTAGEM)	SEINFRA	Serviço	UN	5,00	R\$ 1.003,40	R\$ 2.278,24	R\$ 0,00	R\$ 930,34	R\$ 4.211,98	R\$ 21.059,90	0,08	95,31	C
C2058	REJUNTAMENTO C/ ARG. PRÉ-FABRICADA, JUNTA ENTRE 6mm E 10mm EM CERÂMICA, ATÉ 10x10 cm (100 cm²) - DECORATIVA (PAREDE/PISO)	SEINFRA	Serviço	M2	600,00	R\$ 9,81	R\$ 17,36	R\$ 0,00	R\$ 7,70	R\$ 34,87	R\$ 20.922,00	0,08	95,40	C
C1958	PORTA DE FERRO COMPACTA EM CHAPA, INCLUS. BATENTES E FERRAGENS	SEINFRA	Serviço	M2	41,40	R\$ 82,39	R\$ 304,68	R\$ 0,00	R\$ 109,73	R\$ 496,80	R\$ 20.567,52	0,08	95,48	C
PMBV_ARC01	INSTALAÇÃO DE AR CONDICIONADO SPLIT INVERTER, HI-WALL (PAREDE), DE 12000 À 18000 BTU/H, CICLO FRIO, INCLUSO MATERIAL DE INSTALAÇÃO.	Composiçõ es Próprias	Serviço	UN	25,00	R\$ 105,51	R\$ 480,41	R\$ 0,00	R\$ 233,36	R\$ 819,28	R\$ 20.482,00	0,08	95,56	C
C1427	REJUNTAMENTO C/ ARG. PRÉ-FABRICADA, JUNTA ENTRE 2mm E 6mm EM CERÂMICA, ACIMA DE 30x30 cm (900 cm²) E PORCELANATOS (PAREDE/PISO)	SEINFRA	Serviço	M2	1.400,00	R\$ 8,52	R\$ 2,77	R\$ 0,00	R\$ 3,21	R\$ 14,50	R\$ 20.300,00	0,08	95,64	C
101883	QUADRO DE DISTRIBUIÇÃO DE ENERGIA EM CHAPA DE AÇO GALVANIZADO, DE EMBUTIR, COM BARRAMENTO TRIFÁSICO, PARA 18 DISJUNTORES DIN 100A - FORNECIMENTO E INSTALAÇÃO. AF_10/2020	SINAPI	Serviço	UN	30,00	R\$ 20,10	R\$ 495,86	R\$ 0,00	R\$ 159,24	R\$ 675,20	R\$ 20.256,00	0,08	95,72	C
98295	CABO ELETRÔNICO CATEGORIA 5E, INSTALADO EM EDIFICAÇÃO INSTITUCIONAL - FORNECIMENTO E INSTALAÇÃO. AF_11/2019	SINAPI	Serviço	M	3.000,00	R\$ 0,09	R\$ 5,13	R\$ 0,00	R\$ 1,53	R\$ 6,75	R\$ 20.250,00	0,08	95,80	C
C0519	CABO COBRE NU 25MM2	SEINFRA	Serviço	M	500,00	R\$ 7,36	R\$ 24,18	R\$ 0,00	R\$ 8,94	R\$ 40,48	R\$ 20.240,00	0,08	95,89	C
98516	PLANTIO DE PALMEIRA COM ALTURA DE MUDA MENOR OU IGUAL A 2,00 M . AF_07/2024	SINAPI	Serviço	UN	40,00	R\$ 77,28	R\$ 230,76	R\$ 47,02	R\$ 149,61	R\$ 504,67	R\$ 20.186,80	0,08	95,97	C
89578	TUBO PVC, SÉRIE R, ÁGUA PLUVIAL, DN 100 MM, FORNECIDO E INSTALADO EM CONDUTORES VERTICAIS DE ÁGUAS PLUVIAIS. AF_06/2022	SINAPI	Serviço	M	480,00	R\$ 2,52	R\$ 28,98	R\$ 0,00	R\$ 10,39	R\$ 41,89	R\$ 20.107,20	0,08	96,05	C
91953	INTERRUPTOR SIMPLES (1 MÓDULO), 10A/250V, INCLUINDO SUPORTE E PLACA - FORNECIMENTO E INSTALAÇÃO. AF_03/2023	SINAPI	Serviço	UN	500,00	R\$ 12,19	R\$ 12,27	R\$ 0,00	R\$ 14,61	R\$ 39,07	R\$ 19.535,00	0,08	96,13	C



PREFEITURA DE  
**BOA VIAGEM**  
O Trabalho Não Pode Parar

<b>PREFEITURA MUNICIPAL DE BOA VIAGEM - CE.</b>
<b>SECRETARIA DE INFRAESTRUTURA E RECURSOS HÍDRICOS.</b>
<b>OBJETO: CONTRATAÇÃO DA PRESTAÇÃO DE SERVIÇOS DE MANUTENÇÃO, REFORMA E AMPLIAÇÕES DE PRÉDIOS, PRAÇAS E EQUIPAMENTOS PÚBLICOS, A SEREM EXECUTADOS NOS LOGRADOUROS PARA ATENDER AS NECESSIDADES DA SECRETARIA DE INFRAESTRUTURA E RECURSOS HÍDRICOS.</b>
<b>LOCAL: DIVERSOS LOCAIS.</b>
<b>MUNICÍPIO: BOA VIAGEM - CE .</b>
<b>TABELAS: SEINFRA 28.1 (C/ DESONERAÇÃO)   SINAPI 2025/02 (C/ DESONERAÇÃO)   COMPOSIÇÕES PRÓPRIAS.</b>
<b>ENCARGOS SOCIAIS: 84,44%; 47,48%   92,17%; 53,50%.</b>
<b>BDI: 28,35%</b>
<b>DATA: ABRIL/2025</b>

**CURVA ABC DE SERVIÇOS**

C4837	CAIXA EM ALVENARIA TIJOLO FURADO, ESP. = 10cm ( 40x 40x60cm), FUNDO DE CONCRETO, EXCETO ESCAVAÇÃO E TAMPA	SEINFRA	Serviço	UN	90,00	R\$ 122,78	R\$ 43,82	R\$ 0,00	R\$ 47,24	R\$ 213,84	R\$ 19.245,60	0,08	96,20	C
C2596	TUBO PVC BRANCO P/ESGOTO D=50mm (2")	SEINFRA	Serviço	M	600,00	R\$ 12,77	R\$ 12,01	R\$ 0,00	R\$ 7,03	R\$ 31,81	R\$ 19.086,00	0,08	96,28	C
98307	TOMADA DE REDE RJ45 - FORNECIMENTO E INSTALAÇÃO. AF_11/2019	SINAPI	Serviço	UN	300,00	R\$ 6,98	R\$ 38,86	R\$ 0,00	R\$ 17,40	R\$ 63,24	R\$ 18.972,00	0,08	96,35	C
C1361	FECHADURA COMPLETA PARA PORTA INTERNA	SEINFRA	Serviço	UN	100,00	R\$ 86,52	R\$ 58,69	R\$ 0,00	R\$ 41,17	R\$ 186,38	R\$ 18.638,00	0,07	96,43	C
C4071	ARMADURA EM TELA SOLDÁVEL Q-92	SEINFRA	Serviço	M2	1.200,00	R\$ 1,29	R\$ 10,80	R\$ 0,00	R\$ 3,44	R\$ 15,53	R\$ 18.636,00	0,07	96,50	C
C2210	RETIRADA DE PORTAS E JANELAS, INCLUSIVE BATENTES	SEINFRA	Serviço	M2	850,00	R\$ 21,43	R\$ 0,00	R\$ 0,00	R\$ 0,00	R\$ 21,43	R\$ 18.215,50	0,07	96,58	C
C1053	DEMOLIÇÃO DE ESTRUTURA METÁLICA	SEINFRA	Serviço	M2	390,00	R\$ 45,17	R\$ 0,00	R\$ 0,00	R\$ 0,00	R\$ 45,17	R\$ 17.616,30	0,07	96,65	C
91996	TOMADA MÉDIA DE EMBUTIR (1 MÓDULO), 2P+T 10 A, INCLUINDO SUPORTE E PLACA - FORNECIMENTO E INSTALAÇÃO. AF_03/2023	SINAPI	Serviço	UN	380,00	R\$ 15,06	R\$ 13,30	R\$ 0,00	R\$ 17,55	R\$ 45,91	R\$ 17.445,80	0,07	96,72	C
92016	TOMADA BAIXA DE EMBUTIR (3 MÓDULOS), 2P+T 10 A, INCLUINDO SUPORTE E PLACA - FORNECIMENTO E INSTALAÇÃO. AF_03/2023	SINAPI	Serviço	UN	200,00	R\$ 24,65	R\$ 30,30	R\$ 0,00	R\$ 31,13	R\$ 86,08	R\$ 17.216,00	0,07	96,79	C
C0467	BRAÇADEIRA TIPO "D", METÁLICA ATE 2"	SEINFRA	Serviço	UN	1.600,00	R\$ 5,73	R\$ 2,59	R\$ 0,00	R\$ 2,36	R\$ 10,68	R\$ 17.088,00	0,07	96,85	C
C4762	CAIXA DE LIGAÇÃO PVC 4" X 2"	SEINFRA	Serviço	UN	1.500,00	R\$ 6,49	R\$ 2,36	R\$ 0,00	R\$ 2,51	R\$ 11,36	R\$ 17.040,00	0,07	96,92	C
PMBV_143	REFLETOR EXTERNO COM LÂMPADA DE LED 100 WATTS (FORNECIMENTO E MONTAGEM)	Composições Próprias	Serviço	UN	100,00	R\$ 77,85	R\$ 54,90	R\$ 0,00	R\$ 37,63	R\$ 170,38	R\$ 17.038,00	0,07	96,99	C
C1621	LETREIRO - LETRA EM PAREDES	SEINFRA	Serviço	UN	800,00	R\$ 13,24	R\$ 3,30	R\$ 0,00	R\$ 4,66	R\$ 21,20	R\$ 16.960,00	0,07	97,06	C
101903	CONTATOR TRIPOLAR I NOMINAL 38A - FORNECIMENTO E INSTALAÇÃO. AF_10/2020	SINAPI	Serviço	UN	30,00	R\$ 13,74	R\$ 400,70	R\$ 0,00	R\$ 126,16	R\$ 540,60	R\$ 16.218,00	0,06	97,12	C
C1098	DISJUNTOR MONOPOLAR EM QUADRO DE DISTRIBUIÇÃO 32A	SEINFRA	Serviço	UN	400,00	R\$ 12,98	R\$ 18,60	R\$ 0,00	R\$ 8,94	R\$ 40,52	R\$ 16.208,00	0,06	97,19	C
100872	BARRA DE APOIO RETA, EM ALUMINIO, COMPRIMENTO 80 CM, FIXADA NA PAREDE - FORNECIMENTO E INSTALAÇÃO. AF_01/2020	SINAPI	Serviço	UN	35,00	R\$ 21,70	R\$ 327,74	R\$ 0,00	R\$ 111,52	R\$ 460,96	R\$ 16.133,60	0,06	97,25	C
C0628	CAIXA DE PASSAGEM COM TAMPA PARAFUSADA 200X200X100mm	SEINFRA	Serviço	UN	150,00	R\$ 54,07	R\$ 28,84	R\$ 0,00	R\$ 23,49	R\$ 106,40	R\$ 15.960,00	0,06	97,32	C
C1360	FECHADURA COMPLETA PARA PORTA EXTERNA	SEINFRA	Serviço	UN	80,00	R\$ 86,52	R\$ 66,98	R\$ 0,00	R\$ 43,52	R\$ 197,02	R\$ 15.761,60	0,06	97,38	C
92000	TOMADA BAIXA DE EMBUTIR (1 MÓDULO), 2P+T 10 A, INCLUINDO SUPORTE E PLACA - FORNECIMENTO E INSTALAÇÃO. AF_03/2023	SINAPI	Serviço	UN	380,00	R\$ 12,53	R\$ 13,30	R\$ 0,00	R\$ 15,20	R\$ 41,03	R\$ 15.591,40	0,06	97,44	C
C3997	BANCADA EM GRANITO P/ PIA DE COZINHA, INCL. CUBA DE AÇO INOX E ACESSÓRIOS	SEINFRA	Serviço	CJ	12,00	R\$ 123,00	R\$ 872,87	R\$ 0,00	R\$ 282,34	R\$ 1.278,21	R\$ 15.338,52	0,06	97,50	C
C4861	CAIXA DE INSPEÇÃO DE TERRA CILÍNDRICA 300x600mm	SEINFRA	Serviço	UN	100,00	R\$ 91,57	R\$ 27,55	R\$ 0,00	R\$ 33,77	R\$ 152,89	R\$ 15.289,00	0,06	97,56	C
C1950	PONTO SANITÁRIO, MATERIAL E EXECUÇÃO	SEINFRA	Serviço	PT	50,00	R\$ 173,89	R\$ 64,16	R\$ 0,00	R\$ 67,47	R\$ 305,52	R\$ 15.276,00	0,06	97,63	C
C2272	SIFÃO DE PVC RÍGIDO D= 2" (INSTALADO)	SEINFRA	Serviço	UN	400,00	R\$ 15,42	R\$ 13,88	R\$ 0,00	R\$ 8,31	R\$ 37,61	R\$ 15.044,00	0,06	97,69	C
101875	QUADRO DE DISTRIBUIÇÃO DE ENERGIA EM CHAPA DE AÇO GALVANIZADO, DE EMBUTIR, COM BARRAMENTO TRIFÁSICO, PARA 12 DISJUNTORES DIN 100A - FORNECIMENTO E INSTALAÇÃO. AF_10/2020	SINAPI	Serviço	UN	30,00	R\$ 18,07	R\$ 354,86	R\$ 0,00	R\$ 117,38	R\$ 490,31	R\$ 14.709,30	0,06	97,74	C
104658	PISO PODOTÁTIL DE ALERTA OU DIRECIONAL, DE CONCRETO, ASSENTADO SOBRE ARGAMASSA. AF_03/2024	SINAPI	Serviço	M2	80,00	R\$ 29,25	R\$ 97,65	R\$ 0,00	R\$ 56,23	R\$ 183,13	R\$ 14.650,40	0,06	97,80	C
102622	CAIXA D'ÁGUA EM POLIETILENO, 500 LITROS (INCLUSOS TUBOS, CONEXÕES E TORNEIRA DE BÓIA) - FORNECIMENTO E INSTALAÇÃO. AF_06/2021	SINAPI	Serviço	UN	20,00	R\$ 63,47	R\$ 471,44	R\$ 0,00	R\$ 188,71	R\$ 723,62	R\$ 14.472,40	0,06	97,86	C
C0445	BOMBA CENTRÍFUGA DE 2 CV, INCLUSIVE MAT.DE SUÇÃO	SEINFRA	Serviço	UN	6,00	R\$ 118,53	R\$ 1.733,22	R\$ 0,00	R\$ 524,97	R\$ 2.376,72	R\$ 14.260,32	0,06	97,92	C
C2504	TORNEIRA DE PRESSÃO CROMADA LONGA P/PIA	SEINFRA	Serviço	UN	80,00	R\$ 27,68	R\$ 110,48	R\$ 0,00	R\$ 39,17	R\$ 177,33	R\$ 14.186,40	0,06	97,97	C
C1099	DISJUNTOR MONOPOLAR EM QUADRO DE DISTRIBUIÇÃO 40A	SEINFRA	Serviço	UN	350,00	R\$ 12,98	R\$ 18,60	R\$ 0,00	R\$ 8,94	R\$ 40,52	R\$ 14.182,00	0,06	98,03	C

GEORDANO DE  
ARAUJO  
PESSOA:87972590397

Assinado digitalmente por GEORDANO DE ARAUJO  
PESSOA:87972590397  
ND: C=BR, S=CE, L=SOBRAL, O=CP-Brasil, OU=Certificado Digital PF  
A1: C=Brasileira, O=Geordano de Araujo, OU=Geordano de Araujo  
Múltipla: CN=GEORDANO DE ARAUJO PESSOA:87972590397  
Razão: Eu sou o autor deste documento  
Localização:  
Data: 2025.04.28 16:05:42-0300  
Formato: PDF Reader Versão: 2025.1.0



PREFEITURA DE  
**BOA VIAGEM**  
O Trabalho Não Pode Parar

PREFEITURA MUNICIPAL DE BOA VIAGEM - CE.
SECRETARIA DE INFRAESTRUTURA E RECURSOS HÍDRICOS.
OBJETO: CONTRATAÇÃO DA PRESTAÇÃO DE SERVIÇOS DE MANUTENÇÃO, REFORMA E AMPLIAÇÕES DE PRÉDIOS, PRAÇAS E EQUIPAMENTOS PÚBLICOS, A SEREM EXECUTADOS NOS LOGRADOUROS PARA ATENDER AS NECESSIDADES DA SECRETARIA DE INFRAESTRUTURA E RECURSOS HÍDRICOS.
LOCAL: DIVERSOS LOCAIS.
MUNICÍPIO: BOA VIAGEM - CE .
TABELAS: SEINFRA 28.1 (C/ DESONERAÇÃO)   SINAPI 2025/02 (C/ DESONERAÇÃO)   COMPOSIÇÕES PRÓPRIAS.
ENCARGOS SOCIAIS: 84,44%; 47,48%   92,17%; 53,50%.
BDI: 28,35%
DATA: ABRIL/2025

CURVA ABC DE SERVIÇOS

C1992	PORTA TIPO EUCATEX (S/ACESSÓRIOS)	SEINFRA	Serviço	UN	40,00	R\$ 76,97	R\$ 198,63	R\$ 0,00	R\$ 78,13	R\$ 353,73	R\$ 14.149,20	0,06	98,09	C
C1093	DISJUNTOR MONOPOLAR EM QUADRO DE DISTRIBUIÇÃO 16A	SEINFRA	Serviço	UN	450,00	R\$ 12,98	R\$ 11,09	R\$ 0,00	R\$ 6,81	R\$ 30,88	R\$ 13.896,00	0,06	98,14	C
C1047	DEMOLIÇÃO DE COBOGÓS	SEINFRA	Serviço	M2	300,00	R\$ 44,85	R\$ 0,00	R\$ 0,00	R\$ 0,00	R\$ 44,85	R\$ 13.455,00	0,05	98,20	C
C0601	CAIXA DE GORDURA/SABÃO EM ALVENARIA	SEINFRA	Serviço	UN	30,00	R\$ 211,48	R\$ 123,04	R\$ 0,00	R\$ 94,82	R\$ 429,34	R\$ 12.880,20	0,05	98,25	C
102488	PREPARO DO PISO CIMENTADO PARA PINTURA - LIXAMENTO E LIMPEZA. AF_05/2021	SINAPI	Serviço	M2	2.800,00	R\$ 2,33	R\$ 0,00	R\$ 0,07	R\$ 2,16	R\$ 4,56	R\$ 12.768,00	0,05	98,30	C
C1125	DISJUNTOR TRIPOLAR EM QUADRO DE DISTRIBUIÇÃO 40A	SEINFRA	Serviço	UN	100,00	R\$ 38,93	R\$ 60,13	R\$ 0,00	R\$ 28,08	R\$ 127,14	R\$ 12.714,00	0,05	98,35	C
C1096	DISJUNTOR MONOPOLAR EM QUADRO DE DISTRIBUIÇÃO 25A	SEINFRA	Serviço	UN	400,00	R\$ 12,98	R\$ 11,09	R\$ 0,00	R\$ 6,81	R\$ 30,88	R\$ 12.352,00	0,05	98,40	C
C1095	DISJUNTOR MONOPOLAR EM QUADRO DE DISTRIBUIÇÃO 20A	SEINFRA	Serviço	UN	400,00	R\$ 12,98	R\$ 11,09	R\$ 0,00	R\$ 6,81	R\$ 30,88	R\$ 12.352,00	0,05	98,45	C
C3373	RETIRADA DE MEIO FIO DE PEDRA GRANÍTICA	SEINFRA	Serviço	M	900,00	R\$ 13,40	R\$ 0,00	R\$ 0,00	R\$ 0,00	R\$ 13,40	R\$ 12.060,00	0,05	98,50	C
C2206	RETIRADA DE ESQUADRIAS METÁLICAS	SEINFRA	Serviço	M2	900,00	R\$ 13,40	R\$ 0,00	R\$ 0,00	R\$ 0,00	R\$ 13,40	R\$ 12.060,00	0,05	98,55	C
C3910	HASTE DE TERRA 5/8"x3,00m GCW 19L30	SEINFRA	Serviço	UN	60,00	R\$ 73,28	R\$ 81,87	R\$ 0,00	R\$ 43,99	R\$ 199,14	R\$ 11.948,40	0,05	98,59	C
C2455	TERMINAL DE PRESSÃO P/ CABOS ATÉ 16MM2	SEINFRA	Serviço	UN	700,00	R\$ 8,65	R\$ 4,24	R\$ 0,00	R\$ 3,65	R\$ 16,54	R\$ 11.578,00	0,05	98,64	C
105028	CONTRAVERGA PRÉ-MOLDADA, ESPESSURA DE *10* CM. AF_03/2024	SINAPI	Serviço	M	400,00	R\$ 3,71	R\$ 16,46	R\$ 0,02	R\$ 8,05	R\$ 28,24	R\$ 11.296,00	0,05	98,69	C
89590	JOELHO 90 GRAUS, PVC, SERIE R, ÁGUA PLUVIAL, DN 150 MM, JUNTA ELÁSTICA, FORNECIDO E INSTALADO EM CONDUTORES VERTICAIS DE ÁGUAS PLUVIAIS. AF_06/2022	SINAPI	Serviço	UN	60,00	R\$ 15,66	R\$ 120,31	R\$ 0,00	R\$ 47,80	R\$ 183,77	R\$ 11.026,20	0,04	98,73	C
86906	TORNEIRA CROMADA DE MESA, 1/2" OU 3/4", PARA LAVATÓRIO, PADRÃO POPULAR - FORNECIMENTO E INSTALAÇÃO. AF_01/2020	SINAPI	Serviço	UN	120,00	R\$ 2,20	R\$ 67,07	R\$ 0,00	R\$ 20,88	R\$ 90,15	R\$ 10.818,00	0,04	98,77	C
89591	JOELHO 45 GRAUS, PVC, SERIE R, ÁGUA PLUVIAL, DN 150 MM, JUNTA ELÁSTICA, FORNECIDO E INSTALADO EM CONDUTORES VERTICAIS DE ÁGUAS PLUVIAIS. AF_06/2022	SINAPI	Serviço	UN	60,00	R\$ 15,66	R\$ 117,19	R\$ 0,00	R\$ 46,92	R\$ 179,77	R\$ 10.786,20	0,04	98,82	C
C2505	TORNEIRA DE PRESSÃO CROMADA USO GERAL	SEINFRA	Serviço	UN	120,00	R\$ 27,68	R\$ 42,00	R\$ 0,00	R\$ 19,75	R\$ 89,43	R\$ 10.731,60	0,04	98,86	C
C1056	DEMOLIÇÃO DE FORRO DE GESSO	SEINFRA	Serviço	M2	2.100,00	R\$ 4,99	R\$ 0,00	R\$ 0,00	R\$ 0,00	R\$ 4,99	R\$ 10.479,00	0,04	98,90	C
89580	TUBO PVC, SÉRIE R, ÁGUA PLUVIAL, DN 150 MM, FORNECIDO E INSTALADO EM CONDUTORES VERTICAIS DE ÁGUAS PLUVIAIS. AF_06/2022	SINAPI	Serviço	M	120,00	R\$ 4,35	R\$ 61,17	R\$ 0,00	R\$ 21,13	R\$ 86,65	R\$ 10.398,00	0,04	98,94	C
PMBV_401	REDE DE PROTEÇÃO VERTICAL PARA QUADRA POLIESPORTIVA - FORNECIMENTO E INSTALAÇÃO.	Composições Próprias	Serviço	M2	350,00	R\$ 1,80	R\$ 19,92	R\$ 0,00	R\$ 7,25	R\$ 28,97	R\$ 10.139,50	0,04	98,98	C
C2590	TUBO DE PVC CORRUGADO PERFURADO D= 10cm	SEINFRA	Serviço	M	240,00	R\$ 12,77	R\$ 18,05	R\$ 0,00	R\$ 8,74	R\$ 39,56	R\$ 9.494,40	0,04	99,02	C
104328	CAIXA SIFONADA, COM GRELHA QUADRADA, PVC, DN 150 X 150 X 50 MM, JUNTA SOLDÁVEL, FORNECIDA E INSTALADA EM RAMAL DE DESCARGA OU EM RAMAL DE ESGOTO SANITÁRIO. AF_08/2022	SINAPI	Serviço	UN	100,00	R\$ 14,06	R\$ 53,23	R\$ 0,00	R\$ 27,34	R\$ 94,63	R\$ 9.463,00	0,04	99,06	C
C3512	MONTAGEM DE TUBOS, CONEXÕES E PCS, RESERVATÓRIO ELEVADO CAP. ATÉ 50 M3	SEINFRA	Serviço	UN	3,00	R\$ 2.377,34	R\$ 63,11	R\$ 0,00	R\$ 698,32	R\$ 3.138,77	R\$ 9.416,31	0,04	99,10	C
C2168	REGISTRO DE GAVETA C/CANOPLA CROMADA D= 32mm (1 1/4")	SEINFRA	Serviço	UN	38,00	R\$ 40,46	R\$ 143,50	R\$ 0,00	R\$ 52,14	R\$ 236,10	R\$ 8.971,80	0,04	99,13	C
C3040	RETIRADA DE GRADE DE FERRO	SEINFRA	Serviço	M2	790,00	R\$ 10,94	R\$ 0,00	R\$ 0,00	R\$ 0,00	R\$ 10,94	R\$ 8.642,60	0,03	99,17	C
91936	CAIXA OCTOGONAL 4" X 4", PVC, INSTALADA EM LAJE - FORNECIMENTO E INSTALAÇÃO. AF_03/2023	SINAPI	Serviço	UN	400,00	R\$ 7,51	R\$ 4,97	R\$ 0,00	R\$ 8,29	R\$ 20,77	R\$ 8.308,00	0,03	99,20	C
PMBV_141	LAVATÓRIO DE PLÁSTICO S/COLUNA C/TORNEIRA PLÁSTICA E ACESSÓRIOS - PADRÃO POPULAR.	Composições Próprias	Serviço	UN	30,00	R\$ 117,10	R\$ 89,06	R\$ 0,00	R\$ 58,45	R\$ 264,61	R\$ 7.938,30	0,03	99,23	C
C3483	TERMINAL OLHAL PARA CABO DE 4,00MM2 À 6,00MM2	SEINFRA	Serviço	UN	700,00	R\$ 4,33	R\$ 4,31	R\$ 0,00	R\$ 2,45	R\$ 11,09	R\$ 7.763,00	0,03	99,26	C
C3482	TERMINAL OLHAL PARA CABO DE 1,50MM2 À 2,50MM2	SEINFRA	Serviço	UN	700,00	R\$ 4,33	R\$ 4,31	R\$ 0,00	R\$ 2,45	R\$ 11,09	R\$ 7.763,00	0,03	99,29	C
C1117	DISJUNTOR TRIPOLAR EM QUADRO DE DISTRIBUIÇÃO 100A	SEINFRA	Serviço	UN	40,00	R\$ 38,93	R\$ 104,88	R\$ 0,00	R\$ 40,77	R\$ 184,58	R\$ 7.383,20	0,03	99,32	C
C1131	DISJUNTOR TRIPOLAR EM QUADRO DE DISTRIBUIÇÃO 90A	SEINFRA	Serviço	UN	40,00	R\$ 38,93	R\$ 104,88	R\$ 0,00	R\$ 40,77	R\$ 184,58	R\$ 7.383,20	0,03	99,35	C
C2093	RALO SECO PVC RÍGIDO	SEINFRA	Serviço	UN	100,00	R\$ 41,73	R\$ 14,27	R\$ 0,00	R\$ 15,88	R\$ 71,88	R\$ 7.188,00	0,03	99,38	C

GEORDANO DE  
ARAUJO  
PESSOA:87972590397

Assinado digitalmente por GEORDANO DE ARAUJO  
PESSOA:87972590397  
ND C=BR, S=CE, L=GOBRAL, O=ICP-Brasil, OU=Certificado Digital PF  
A1: C=Br, S=CE, L=GOBRAL, O=ICP-Brasil, OU=Certificado Digital PF  
Múltipla: CN=GEORDANO DE ARAUJO PESSOA:87972590397  
Razão: Eu sou o autor deste documento  
Localização:  
Data: 2025.04.28 16:05:42-0300  
Formato: PDF Reader Versão: 2025.1.0





PREFEITURA DE  
**BOA VIAGEM**  
O Trabalho Não Pode Parar

PREFEITURA MUNICIPAL DE BOA VIAGEM - CE.
SECRETARIA DE INFRAESTRUTURA E RECURSOS HÍDRICOS.
OBJETO: CONTRATAÇÃO DA PRESTAÇÃO DE SERVIÇOS DE MANUTENÇÃO, REFORMA E AMPLIAÇÕES DE PRÉDIOS, PRAÇAS E EQUIPAMENTOS PÚBLICOS, A SEREM EXECUTADOS NOS LOGRADOUROS PARA ATENDER AS NECESSIDADES DA SECRETARIA DE INFRAESTRUTURA E RECURSOS HÍDRICOS.
LOCAL: DIVERSOS LOCAIS.
MUNICÍPIO: BOA VIAGEM - CE .
TABELAS: SEINFRA 28.1 (C/ DESONERAÇÃO)   SINAPI 2025/02 (C/ DESONERAÇÃO)   COMPOSIÇÕES PRÓPRIAS.
ENCARGOS SOCIAIS: 84,44%; 47,48%   92,17%; 53,50%.
BDI: 28,35%
DATA: ABRIL/2025



CURVA ABC DE SERVIÇOS

C1128	DISJUNTOR TRIPOLAR EM QUADRO DE DISTRIBUIÇÃO 60A	SEINFRA	Serviço	UN	50,00	R\$ 38,93	R\$ 71,82	R\$ 0,00	R\$ 31,40	R\$ 142,15	R\$ 7.107,50	0,03	99,41	C
C1713	LUVA P/ELETRODUTO PVC ROSC. D= 60mm (2")	SEINFRA	Serviço	UN	550,00	R\$ 4,33	R\$ 5,11	R\$ 0,00	R\$ 2,68	R\$ 12,12	R\$ 6.666,00	0,03	99,44	C
86885	ENGATE FLEXÍVEL EM PLÁSTICO BRANCO, 1/2" X 40CM - FORNECIMENTO E INSTALAÇÃO. AF_01/2020	SINAPI	Serviço	UN	400,00	R\$ 3,49	R\$ 7,71	R\$ 0,00	R\$ 5,16	R\$ 16,36	R\$ 6.544,00	0,03	99,46	C
C1127	DISJUNTOR TRIPOLAR EM QUADRO DE DISTRIBUIÇÃO 50A	SEINFRA	Serviço	UN	50,00	R\$ 38,93	R\$ 60,13	R\$ 0,00	R\$ 28,08	R\$ 127,14	R\$ 6.357,00	0,03	99,49	C
C2167	REGISTRO DE GAVETA C/CANOPLA CROMADA D= 25mm (1")	SEINFRA	Serviço	UN	38,00	R\$ 25,97	R\$ 103,26	R\$ 0,00	R\$ 36,65	R\$ 165,88	R\$ 6.303,44	0,03	99,51	C
C0857	CONDULETE DE PVC DE 3/4" TIPO C - E - LL - LR	SEINFRA	Serviço	UN	200,00	R\$ 12,98	R\$ 10,93	R\$ 0,00	R\$ 6,77	R\$ 30,68	R\$ 6.136,00	0,02	99,54	C
C2169	REGISTRO DE GAVETA C/CANOPLA CROMADA D= 40mm (1 1/2")	SEINFRA	Serviço	UN	25,00	R\$ 40,46	R\$ 150,21	R\$ 0,00	R\$ 54,04	R\$ 244,71	R\$ 6.117,75	0,02	99,56	C
C2172	REGISTRO DE PRESSÃO C/CANOPLA CROMADA D= 20mm (3/4")	SEINFRA	Serviço	UN	45,00	R\$ 25,97	R\$ 79,56	R\$ 0,00	R\$ 29,92	R\$ 135,45	R\$ 6.095,25	0,02	99,59	C
C4422	ALIZAR DE MADEIRA L= 5 cm (1 FACE)	SEINFRA	Serviço	CJ	100,00	R\$ 15,15	R\$ 31,81	R\$ 0,00	R\$ 13,30	R\$ 60,26	R\$ 6.026,00	0,02	99,61	C
100862	SUPORTE MÃO FRANCESA EM ACO, ABAS IGUAIS 40 CM, CAPACIDADE MINIMA 70 KG, BRANCO - FORNECIMENTO E INSTALAÇÃO. AF_01/2020	SINAPI	Serviço	UN	120,00	R\$ 10,85	R\$ 23,03	R\$ 0,00	R\$ 15,82	R\$ 49,70	R\$ 5.964,00	0,02	99,64	C
C0855	CONDULETE DE PVC DE 1" TIPO C - E - LL - LR	SEINFRA	Serviço	UN	150,00	R\$ 17,30	R\$ 12,72	R\$ 0,00	R\$ 8,51	R\$ 38,53	R\$ 5.779,50	0,02	99,66	C
C0518	CABO COBRE NU 16MM2	SEINFRA	Serviço	M	180,00	R\$ 6,92	R\$ 16,96	R\$ 0,00	R\$ 6,77	R\$ 30,65	R\$ 5.517,00	0,02	99,68	C
C2170	REGISTRO DE PRESSAO C/CANOPLA CROMADA D=25MM (1")	SEINFRA	Serviço	UN	38,00	R\$ 25,97	R\$ 82,53	R\$ 0,00	R\$ 30,77	R\$ 139,27	R\$ 5.292,26	0,02	99,70	C
C2065	QUADRO DE COMANDO DE BOMBAS - COMPLETO	SEINFRA	Serviço	UN	10,00	R\$ 151,38	R\$ 254,05	R\$ 0,00	R\$ 114,94	R\$ 520,37	R\$ 5.203,70	0,02	99,72	C
89707	CAIXA SIFONADA, PVC, DN 100 X 100 X 50 MM, JUNTA ELÁSTICA, FORNECIDA E INSTALADA EM RAMAL DE DESCARGA OU EM RAMAL DE ESGOTO SANITÁRIO. AF_08/2022	SINAPI	Serviço	UN	80,00	R\$ 13,24	R\$ 31,07	R\$ 0,00	R\$ 20,37	R\$ 64,68	R\$ 5.174,40	0,02	99,74	C
C2162	REGISTRO DE GAVETA BRUTO D= 65mm (2 1/2")	SEINFRA	Serviço	UN	12,00	R\$ 48,97	R\$ 271,15	R\$ 0,00	R\$ 90,74	R\$ 410,86	R\$ 4.930,32	0,02	99,76	C
C4670	PORTA PAPEL METÁLICO	SEINFRA	Serviço	UN	90,00	R\$ 12,08	R\$ 22,18	R\$ 0,00	R\$ 9,71	R\$ 43,97	R\$ 3.957,30	0,02	99,78	C
C2078	QUADRO DE DISTRIBUIÇÃO EMBUTIR ATÉ 6 DIVISÕES, S/BARRAMENTO	SEINFRA	Serviço	UN	30,00	R\$ 51,90	R\$ 47,04	R\$ 0,00	R\$ 28,05	R\$ 126,99	R\$ 3.809,70	0,02	99,79	C
C0025	ADAPTADOR PVC SOLD. FLANGES LIVRES P/CX. D'ÁGUA 75mm (2 1/2")	SEINFRA	Serviço	UN	12,00	R\$ 7,87	R\$ 236,98	R\$ 0,00	R\$ 69,41	R\$ 314,26	R\$ 3.771,12	0,02	99,81	C
C0517	CABO COBRE NU 10MM2	SEINFRA	Serviço	M	180,00	R\$ 6,05	R\$ 10,14	R\$ 0,00	R\$ 4,59	R\$ 20,78	R\$ 3.740,40	0,01	99,82	C
89585	JOELHO 45 GRAUS, PVC, SERIE R, ÁGUA PLUVIAL, DN 100 MM, JUNTA ELÁSTICA, FORNECIDO E INSTALADO EM CONDUTORES VERTICAIS DE ÁGUAS PLUVIAIS. AF_06/2022	SINAPI	Serviço	UN	60,00	R\$ 9,07	R\$ 34,82	R\$ 0,00	R\$ 17,77	R\$ 61,66	R\$ 3.699,60	0,01	99,84	C
89584	JOELHO 90 GRAUS, PVC, SERIE R, ÁGUA PLUVIAL, DN 100 MM, JUNTA ELÁSTICA, FORNECIDO E INSTALADO EM CONDUTORES VERTICAIS DE ÁGUAS PLUVIAIS. AF_06/2022	SINAPI	Serviço	UN	60,00	R\$ 9,07	R\$ 33,80	R\$ 0,00	R\$ 17,48	R\$ 60,35	R\$ 3.621,00	0,01	99,85	C
C2711	VÁLVULA DE RETENÇÃO HORIZONTAL D= 40mm (1 1/2")	SEINFRA	Serviço	UN	12,00	R\$ 36,20	R\$ 179,74	R\$ 0,00	R\$ 61,21	R\$ 277,15	R\$ 3.325,80	0,01	99,87	C
89869	TE, PVC, SOLDÁVEL, DN 25MM, INSTALADO EM DRENO DE AR-CONDICIONADO - FORNECIMENTO E INSTALAÇÃO. AF_08/2022	SINAPI	Serviço	UN	250,00	R\$ 4,89	R\$ 2,87	R\$ 0,00	R\$ 5,09	R\$ 12,85	R\$ 3.212,50	0,01	99,88	C
C2033	PREPARO DE SUPERFÍCIE INTERNA EM RESERVATÓRIOS A SEREM IMPERMEABILIZADOS	SEINFRA	Serviço	M2	650,00	R\$ 1,21	R\$ 2,23	R\$ 0,00	R\$ 0,98	R\$ 4,42	R\$ 2.873,00	0,01	99,89	C
C1928	PLACA P/CAIXA ESTAMPADA 4"X2" OU 3"X3"	SEINFRA	Serviço	UN	400,00	R\$ 2,17	R\$ 2,90	R\$ 0,00	R\$ 1,42	R\$ 6,49	R\$ 2.596,00	0,01	99,90	C
C2161	REGISTRO DE GAVETA BRUTO D= 50mm (2")	SEINFRA	Serviço	UN	12,00	R\$ 36,20	R\$ 131,06	R\$ 0,00	R\$ 47,42	R\$ 214,68	R\$ 2.576,16	0,01	99,91	C
94498	REGISTRO DE GAVETA BRUTO, LATÃO, ROSCÁVEL, 2" - FORNECIMENTO E INSTALAÇÃO. AF_08/2021	SINAPI	Serviço	UN	12,00	R\$ 11,29	R\$ 133,70	R\$ 0,00	R\$ 47,75	R\$ 192,74	R\$ 2.312,88	0,01	99,92	C
89866	JOELHO 90 GRAUS, PVC, SOLDÁVEL, DN 25MM, INSTALADO EM DRENO DE AR-CONDICIONADO - FORNECIMENTO E INSTALAÇÃO. AF_08/2022	SINAPI	Serviço	UN	250,00	R\$ 3,68	R\$ 1,84	R\$ 0,00	R\$ 3,72	R\$ 9,24	R\$ 2.310,00	0,01	99,93	C
92889	UNIÃO, EM FERRO GALVANIZADO, DN 50 (2"), CONEXÃO ROSQUEADA, INSTALADO EM PRUMADAS - FORNECIMENTO E INSTALAÇÃO. AF_10/2020	SINAPI	Serviço	UN	12,00	R\$ 21,43	R\$ 114,28	R\$ 0,00	R\$ 51,10	R\$ 186,81	R\$ 2.241,72	0,01	99,94	C
C2160	REGISTRO DE GAVETA BRUTO D= 40mm (1 1/2")	SEINFRA	Serviço	UN	12,00	R\$ 36,20	R\$ 94,19	R\$ 0,00	R\$ 36,95	R\$ 167,34	R\$ 2.008,08	0,01	99,95	C
89868	LUVA, PVC, SOLDÁVEL, DN 25MM, INSTALADO EM DRENO DE AR-CONDICIONADO - FORNECIMENTO E INSTALAÇÃO. AF_08/2022	SINAPI	Serviço	UN	250,00	R\$ 2,45	R\$ 1,93	R\$ 0,00	R\$ 2,68	R\$ 7,06	R\$ 1.765,00	0,01	99,95	C

GEORDANO DE  
ARAUJO  
PESSOA:87972590397

Assinado digitalmente por GEORDANO DE ARAUJO  
PESSOA:87972590397  
ND: C=BR, S=CE, L=GOBRAL, O=ICP-Brasil, OU=Certificado Digital PF  
A1: C=BrVideoconferencia, OU=23995279000116, OU=ICP-SingaporeID  
Múltipla, CN=GEORDANO DE ARAUJO PESSOA:87972590397  
Resolução: 87972590397  
Localização:  
Data: 2025.04.28 16:05:42-0300  
Fonte PDF Reader Versão: 2025.1.0



PREFEITURA DE

BOA VIAGEM

O Trabalho Não Pode Parar

PREFEITURA MUNICIPAL DE BOA VIAGEM - CE.

SECRETARIA DE INFRAESTRUTURA E RECURSOS HÍDRICOS.

OBJETO: CONTRATAÇÃO DA PRESTAÇÃO DE SERVIÇOS DE MANUTENÇÃO, REFORMA E AMPLIAÇÕES DE PRÉDIOS, PRAÇAS E EQUIPAMENTOS PÚBLICOS, A SEREM EXECUTADOS NOS LOGRADOUROS PARA ATENDER AS NECESSIDADES DA SECRETARIA DE INFRAESTRUTURA E RECURSOS HÍDRICOS.

LOCAL: DIVERSOS LOCAIS.

MUNICÍPIO: BOA VIAGEM - CE .

TABELAS: SEINFRA 28.1 (C/ DESONERAÇÃO) | SINAPI 2025/02 (C/ DESONERAÇÃO) | COMPOSIÇÕES PRÓPRIAS.

ENCARGOS SOCIAIS: 84,44%; 47,48% | 92,17%; 53,50%.

BDI: 28,35%

DATA: ABRIL/2025

PROCESSO ADMINISTRATIVO

0882

ASSINADO ELETRONICAMENTE

CURVA ABC DE SERVIÇOS

94477	TÊ, EM FERRO GALVANIZADO, CONEXÃO ROSQUEADA, DN 50 MM (2"), INSTALADO EM RESERVAÇÃO PREDIAL DE ÁGUA - FORNECIMENTO E INSTALAÇÃO. AF_04/2024	SINAPI	Serviço	UN	12,00	R\$ 20,81	R\$ 74,90	R\$ 0,00	R\$ 39,42	R\$ 135,13	R\$ 1.621,56	0,01	99,96	C
92351	JOELHO 90 GRAUS, EM FERRO GALVANIZADO, DN 50 (2"), CONEXÃO ROSQUEADA, INSTALADO EM PRUMADAS - FORNECIMENTO E INSTALAÇÃO. AF_10/2020	SINAPI	Serviço	UN	12,00	R\$ 32,13	R\$ 56,28	R\$ 0,00	R\$ 44,02	R\$ 132,43	R\$ 1.589,16	0,01	99,97	C
C2506	TORNEIRA DE PRESSÃO P/JARDIM DE 3/4"	SEINFRA	Serviço	UN	35,00	R\$ 15,42	R\$ 18,35	R\$ 0,00	R\$ 9,57	R\$ 43,34	R\$ 1.516,90	0,01	99,97	C
C0797	CHUVEIRO PLÁSTICO (INSTALADO)	SEINFRA	Serviço	UN	80,00	R\$ 5,87	R\$ 7,35	R\$ 0,00	R\$ 3,75	R\$ 16,97	R\$ 1.357,60	0,01	99,98	C
C2659	UNIÃO PVC SOLD. MARROM D= 60mm (2")	SEINFRA	Serviço	UN	12,00	R\$ 5,96	R\$ 82,05	R\$ 0,00	R\$ 24,95	R\$ 112,96	R\$ 1.355,52	0,01	99,98	C
94707	ADAPTADOR COM FLANGE E ANEL DE VEDAÇÃO, PVC, SOLDÁVEL, DN 60 MM X 2", INSTALADO EM RESERVAÇÃO PREDIAL DE ÁGUA - FORNECIMENTO E INSTALAÇÃO. AF_04/2024	SINAPI	Serviço	UN	12,00	R\$ 5,07	R\$ 45,44	R\$ 0,00	R\$ 17,30	R\$ 67,81	R\$ 813,72	0,00	99,99	C
C2385	TÊ PVC SOLD. MARROM D= 60mm (2")	SEINFRA	Serviço	UN	12,00	R\$ 12,77	R\$ 36,29	R\$ 0,00	R\$ 13,91	R\$ 62,97	R\$ 755,64	0,00	99,99	C
89366	JOELHO 90 GRAUS COM BUCHA DE LATÃO, PVC, SOLDÁVEL, DN 25MM, X 3/4 INSTALADO EM RAMAL OU SUB-RAMAL DE ÁGUA - FORNECIMENTO E INSTALAÇÃO. AF_06/2022	SINAPI	Serviço	UN	35,00	R\$ 4,71	R\$ 8,70	R\$ 0,00	R\$ 6,54	R\$ 19,95	R\$ 698,25	0,00	99,99	C
C2658	UNIÃO PVC SOLD. MARROM D= 50mm (1 1/2")	SEINFRA	Serviço	UN	12,00	R\$ 5,96	R\$ 32,80	R\$ 0,00	R\$ 10,99	R\$ 49,75	R\$ 597,00	0,00	100,00	C
C2384	TÊ PVC SOLD. MARROM D= 50mm (1 1/2")	SEINFRA	Serviço	UN	12,00	R\$ 12,77	R\$ 12,42	R\$ 0,00	R\$ 7,14	R\$ 32,33	R\$ 387,96	0,00	100,00	C
103984	JOELHO 90 GRAUS, PVC, SOLDÁVEL, DN 50MM, INSTALADO EM RAMAL DE DISTRIBUIÇÃO DE ÁGUA - FORNECIMENTO E INSTALAÇÃO. AF_06/2022	SINAPI	Serviço	UN	12,00	R\$ 7,62	R\$ 7,77	R\$ 0,00	R\$ 8,84	R\$ 24,23	R\$ 290,76	0,00	100,00	C
94703	ADAPTADOR COM FLANGE E ANEL DE VEDAÇÃO, PVC, SOLDÁVEL, DN 25 MM X 3/4", INSTALADO EM RESERVAÇÃO PREDIAL DE ÁGUA - FORNECIMENTO E INSTALAÇÃO. AF_04/2024	SINAPI	Serviço	UN	12,00	R\$ 4,44	R\$ 12,26	R\$ 0,00	R\$ 7,34	R\$ 24,04	R\$ 288,48	0,00	100,00	C
89385	LUVA SOLDÁVEL E COM ROSCA, PVC, SOLDÁVEL, DN 25MM X 3/4 , INSTALADO EM RAMAL OU SUB-RAMAL DE ÁGUA - FORNECIMENTO E INSTALAÇÃO. AF_06/2022	SINAPI	Serviço	UN	12,00	R\$ 3,14	R\$ 2,48	R\$ 0,00	R\$ 3,42	R\$ 9,04	R\$ 108,48	0,00	100,00	C

Subtotal até 100,00%  
Outros:  
Valor total do Orçamento:

R\$ 24.995.388,44  
R\$ 0,00  
R\$ 24.995.388,44

GEORDANO DE ARAUJO PESSOA:87972590397

Assinado digitalmente por GEORDANO DE ARAUJO PESSOA:87972590397  
ND: C=BR, S=CE, L=SOBRAL, O=ICP-Brasil, OU=Certificado Digital PF A1, OU=Videoconferencia, OU=23958279000116, OU=AC SyngularID Multipla, CN=GEORDANO DE ARAUJO PESSOA:87972590397  
Razão: Eu sou o autor deste documento  
Localização:  
Data: 2025.04.28 16:29:45-03'00'  
Versão: 2.0.1  
Formato: PDF/A-1.0

GEORDANO DE ARAUJO PESSOA  
Engenheiro Civil  
RNP Nº 0600183610



PREFEITURA DE  
**BOA VIAGEM**  
*O trabalho não pode parar*

SETOR DE  
**ENGENHARIA**



## 11 – COMPOSIÇÃO DE B.D.I



### **PREFEITURA DE BOA VIAGEM**

CNPJ Nº 07.963.515/0001-36 | CGF Nº 06.920.307-5 | Tel.: 88 3427-7001

Praça Monsenhor José Cândido, 100 | Centro | Boa Viagem/CE | CEP 63.870-000

E-mail: [pmbv\\_oficial@boaviagem.ce.gov.br](mailto:pmbv_oficial@boaviagem.ce.gov.br) | Site: [www.boaviagem.ce.gov.br](http://www.boaviagem.ce.gov.br)



PREFEITURA DE  
**BOA VIAGEM**  
O Trabalho Não Pode Parar

**PREFEITURA MUNICIPAL DE BOA VIAGEM - CE.**  
**SECRETARIA DE INFRAESTRUTURA E RECURSOS HÍDRICOS.**  
**OBJETO: CONTRATAÇÃO DA PRESTAÇÃO DE SERVIÇOS DE MANUTENÇÃO, REFORMA E AMPLIAÇÕES DE PRÉDIOS, PRAÇAS E EQUIPAMENTOS PÚBLICOS, A SEREM EXECUTADOS NOS LOGRADOUROS**  
**LOCAL: DIVERSOS LOCAIS.**  
**MUNICÍPIO: BOA VIAGEM - CE .**  
**TABELAS: SEINFRA 28.1 (C/ DESONERAÇÃO) | SINAPI 2025/02 (C/ DESONERAÇÃO) | COMPOSIÇÕES PRÓPRIAS.**  
**ENCARGOS SOCIAIS: 84,44%; 47,48% | 92,17%; 53,50%.**  
**BDI: 28,35%**  
**DATA: ABRIL/2025**

COMPOSIÇÃO DE BDI		
CÓD	DESCRIÇÃO	%
	<b>Despesas Indiretas</b>	
AC	Administração central	4,00
DF	Despesas financeiras	1,23
R	Riscos	1,27
	<b>TOTAL DE DESPESAS INDIRETAS</b>	<b>6,50</b>
	<b>Benefício</b>	
S + G	Garantia/seguros	0,80
L	Lucro	7,40
	<b>TOTAL DE BENEFÍCIOS</b>	<b>8,20</b>
I	<b>Impostos</b>	
I1	PIS	0,65
I2	COFINS	3,00
I3	ISS	2,00
I4	CPRB (4,50%, Apenas quando tiver desoneração INSS)	4,50
	<b>TOTAL DOS IMPOSTOS</b>	<b>10,15</b>
	<b>BDI</b>	<b>28,35</b>

$$BDI = \frac{(1 + AC + S + R + G)(1 + DF)(1 + L)}{(1 - I)} - 1$$

GEORDANO DE ARAUJO  
PESSOA:87972590397  
GEORDANO DE ARAUJO PESSOA  
Engenheiro Civil  
RNP Nº 0600183610

Assinado digitalmente por GEORDANO DE ARAUJO  
PESSOA:87972590397  
ND: C=BR, S=CE, L=SOBRAL, O=ICP-Brasil, OU=Certificado Digital PF  
A1: OU=Videoconferencia, OU=23958279000116, OU=AC SyngularID  
Múltiplo, CN=GEORDANO DE ARAUJO PESSOA:87972590397  
Razão: Eu sou o autor deste documento  
Localização:  
Data: 2025.04.28 16:41:27-03'00'  
Foxit PDF Reader Versão: 2025.1.0





PREFEITURA DE  
**BOA VIAGEM**  
*O trabalho não pode parar*

SETOR DE  
**ENGENHARIA**



## 12 – COMPOSIÇÃO DE ENCARGOS SOCIAIS



### **PREFEITURA DE BOA VIAGEM**

CNPJ Nº 07.963.515/0001-36 | CGF Nº 06.920.307-5 | Tel.: 88 3427-7001

Praça Monsenhor José Cândido, 100 | Centro | Boa Viagem/CE | CEP 63.870-000

E-mail: [pmbv\\_oficial@boaviagem.ce.gov.br](mailto:pmbv_oficial@boaviagem.ce.gov.br) | Site: [www.boaviagem.ce.gov.br](http://www.boaviagem.ce.gov.br)



PREFEITURA DE  
**BOA VIAGEM**  
O Trabalho Não Pode Parar

PREFEITURA MUNICIPAL DE BOA VIAGEM - CE.

SECRETARIA DE INFRAESTRUTURA E RECURSOS HÍDRICOS.

OBJETO: CONTRATAÇÃO DA PRESTAÇÃO DE SERVIÇOS DE MANUTENÇÃO, REFORMA E AMPLIAÇÕES DE PRÉDIOS, PRAÇAS E EQUIPAMENTOS PÚBLICOS, A SEREM EXECUTADOS NOS LOGRADOUROS PARA ATENDER AS NECESSIDADES DA SECRETARIA DE INFRAESTRUTURA E RECURSOS HÍDRICOS.

LOCAL: DIVERSOS LOCAIS.

MUNICÍPIO: BOA VIAGEM - CE .

TABELAS: SEINFRA 28.1 (C/ DESONERAÇÃO) | SINAPI 2025/02 (C/ DESONERAÇÃO) | COMPOSIÇÕES PRÓPRIAS.

ENCARGOS SOCIAIS: 84,44%; 47,48% | 92,17%; 53,50%.

BDI: 28,35%

DATA: ABRIL/2025

SEINFRA - Composição de Encargos Sociais

CEARÁ

TABELA SEINFRA 028.1

ENCARGOS SOCIAIS SOBRE A MÃO DE OBRA

CÓDIGO	DESCRIÇÃO	COM DESONERAÇÃO	
		HORISTA %	MENSALISTA %
GRUPO A			
A1	INSS	0,00	0,00
A2	SESI	1,50	1,50
A3	SENAI	1,00	1,00
A4	INCRA	0,20	0,20
A5	SEBRAE	0,60	0,60
A6	Salário Educação	2,50	2,50
A7	Seguro Contra Acidentes de Trabalho	3,00	3,00
A8	FGTS	8,00	8,00
A9	SECONCI	0,00	0,00
A	Total	16,80	16,80
GRUPO B			
B1	Repouso Semanal Remunerado	17,85	0,00
B2	Feriados	3,71	0,00
B3	Auxílio - Enfermidade	0,87	0,66
B4	13º Salário	11,03	8,33
B5	Licença Paternidade	0,07	0,05
B6	Faltas Justificadas	0,74	0,56
B7	Dias de Chuvas	1,59	0,00
B8	Auxílio Acidente de Trabalho	0,11	0,08
B9	Férias Gozadas	12,35	9,33
B10	Salário Maternidade	0,04	0,03
B	Total	48,36	19,04
GRUPO C			
C1	Aviso Prévio Indenizado	5,52	4,17
C2	Aviso Prévio Trabalhado	0,13	0,10
C3	Férias Indenizadas	1,72	1,30
C4	Depósito Rescisão Sem Justa Causa	2,87	2,17
C5	Indenização Adicional	0,46	0,35
C	Total	10,70	8,09
GRUPO D			
D1	Reincidência de Grupo A sobre Grupo B	8,12	3,20
D2	Reincidência de Grupo A sobre Aviso Prévio Trabalhado e Reincidência do FGTS sobre Aviso Prévio Indenizado	0,46	0,35
D	Total	8,58	3,55
TOTAL (A+B+C+D)		84,44	47,48

GEORDANO DE ARAUJO  
PESSOA:87972590397

GEORDANO DE ARAUJO PESSOA  
Engenheiro Civil  
RNP Nº 0600183610

Assinado eletronicamente pelo GEORDANO DE ARAUJO PESSOA:87972590397  
ND: C=BR, S=CE, L=CEBRASIL, O=CP-Boa Viagem, OU=Certificado Digital PF A1,  
OU=Videoconferencia, OU=25858279000116, OU=AC SyngularID Multipla,  
CN=GEORDANO DE ARAUJO PESSOA:87972590397  
Razão: Eu sou o autor deste documento  
Localização:  
Data: 2025.04.28 16:49:08 -03'00'  
Formato PDF: Reader Versão: 2025.1.0

 <p>PREFEITURA DE <b>BOA VIAGEM</b> O Trabalho Não Pode Parar</p>	PREFEITURA MUNICIPAL DE BOA VIAGEM - CE.
	SECRETARIA DE INFRAESTRUTURA E RECURSOS HÍDRICOS.
	OBJETO: CONTRATAÇÃO DA PRESTAÇÃO DE SERVIÇOS DE MANUTENÇÃO, REFORMA E AMPLIAÇÕES DE PRÉDIOS, PRAÇAS E EQUIPAMENTOS PÚBLICOS, A SEREM EXECUTADOS NOS LOGRADOUROS PARA ATENDER AS NECESSIDADES DA SECRETARIA DE INFRAESTRUTURA E RECURSOS HÍDRICOS.
	LOCAL: DIVERSOS LOCAIS.
	MUNICÍPIO: BOA VIAGEM - CE .
	TABELAS: SEINFRA 28.1 (C/ DESONERAÇÃO)   SINAPI 2025/02 (C/ DESONERAÇÃO)   COMPOSIÇÕES PRÓPRIAS.
	ENCARGOS SOCIAIS: 84,44%; 47,48%   92,17%; 53,50%.
	BDI: 28,35%
	DATA: ABRIL/2025

SINAPI - Composição de Encargos Sociais			
CEARÁ	TABELA SINAPI 2025/02 (C/ DESONERAÇÃO).		
ENCARGOS SOCIAIS SOBRE A MÃO DE OBRA			
CÓDIGO	DESCRIÇÃO	COM DESONERAÇÃO	
		HORISTA %	MENSALISTA %
GRUPO A			
A1	INSS	5,00	5,00
A2	SESI	1,50	1,50
A3	SENAI	1,00	1,00
A4	INCRA	0,20	0,20
A5	SEBRAE	0,60	0,60
A6	Salário Educação	2,50	2,50
A7	Seguro Contra Acidentes de Trabalho	3,00	3,00
A8	FGTS	8,00	8,00
A9	SECONCI	0,00	0,00
A	Total	21,80	21,80
GRUPO B			
B1	Repouso Semanal Remunerado	17,86	0,00
B2	Feriados	3,71	0,00
B3	Auxílio - Enfermidade	0,86	0,65
B4	13º Salário	11,07	8,33
B5	Licença Paternidade	0,07	0,05
B6	Faltas Justificadas	0,74	0,56
B7	Dias de Chuvas	1,64	0,00
B8	Auxílio Acidente de Trabalho	0,10	0,07
B9	Férias Gozadas	12,98	9,77
B10	Salário Maternidade	0,03	0,03
B	Total	49,06	19,46
GRUPO C			
C1	Aviso Prévio Indenizado	5,54	4,17
C2	Aviso Prévio Trabalhado	0,13	0,10
C3	Férias Indenizadas	1,81	1,36
C4	Depósito Rescisão Sem Justa Causa	2,75	2,07
C5	Indenização Adicional	0,47	0,35
C	Total	10,70	8,05
GRUPO D			
D1	Reincidência de Grupo A sobre Grupo B	10,14	3,83
D2	Reincidência de Grupo A sobre Aviso Prévio Trabalhado e Reincidência do FGTS sobre Aviso Prévio Indenizado	0,47	0,36
D	Total	10,61	4,19
TOTAL (A+B+C+D)		92,17	53,50

GEORDANO DE ARAUJO  
PESSOA:87972590397  
Engenheiro Civil  
RNP Nº 0600183610

Assinado digitalmente por GEORDANO DE ARAUJO PESSOA:87972590397  
ND: C=BR, S=CE, L=SOBRAL, O=CP-BoaViagem, OU=Certificado Digital PP A1,  
OU=Videoconferencia, OU=23958279000116, OU=AC SyngularID Múltipla,  
CN=GEORDANO DE ARAUJO PESSOA:87972590397  
Razão: Eu sou o autor deste documento.  
Localização:  
Data: 2025.04.28 17:03:30-03'00"  
Foxit PDF Reader Versão: 2025.1.0



PREFEITURA DE  
**BOA VIAGEM**  
*O trabalho não pode parar*

SETOR DE  
**ENGENHARIA**



## 13 – ART (PROJETO E ORÇAMENTO)



### **PREFEITURA DE BOA VIAGEM**

CNPJ Nº 07.963.515/0001-36 | CGF Nº 06.920.307-5 | Tel.: 88 3427-7001

Praça Monsenhor José Cândido, 100 | Centro | Boa Viagem/CE | CEP 63.870-000

E-mail: [pmbv\\_oficial@boaviagem.ce.gov.br](mailto:pmbv_oficial@boaviagem.ce.gov.br) | Site: [www.boaviagem.ce.gov.br](http://www.boaviagem.ce.gov.br)





**Anotação de Responsabilidade Técnica - ART**  
**Lei nº 6.496, de 7 de dezembro de 1977**

**CREA-CE**

**ART OBRA / SER**  
**Nº CE20251622**



**Conselho Regional de Engenharia e Agronomia do Ceará**

INICIAL

**1. Responsável Técnico**

**GEORDANO DE ARAUJO PESSOA**

Título profissional: **ENGENHEIRO CIVIL**

RNP: **0600183610**

Registro: **0600183610CE**

Empresa contratada: **GAP CONSTRUÇÕES E PROJETOS LTDA EPP**

Registro : **0000397032-CE**

**2. Dados do Contrato**

Contratante: **MUNICIPIO DE BOA VIAGEM**

**PRAÇA MONSENHOR JOSE CANDIDO**

Complemento:

Cidade: **BOA VIAGEM**

Bairro: **CENTRO**

UF: **CE**

CPF/CNPJ: **07.963.515/0001-36**

Nº: **100**

CEP: **63870000**

Contrato: **Não especificado**

Celebrado em:

Valor: **R\$ 24.995.388,44**

Tipo de contratante: **Pessoa Jurídica de Direito Público**

Ação Institucional: **NENHUMA - NÃO OPTANTE**

**3. Dados da Obra/Serviço**

**RUA DIVERSAS**

Complemento: **DIVERSOS BAIRROS**

Cidade: **BOA VIAGEM**

Data de Início: **10/04/2025**

Previsão de término: **31/12/2026**

Bairro: **DIVERSOS**

UF: **CE**

Coordenadas Geográficas: **-5.125968, -39.730271**

Finalidade: **Infraestrutura**

Proprietário: **MUNICIPIO DE BOA VIAGEM**

Código: **Não Especificado**

Nº: **S/N**

CEP: **63870000**

CPF/CNPJ: **07.963.515/0001-36**

**4. Atividade Técnica**

	Quantidade	Unidade
14 - Elaboração		
80 - Projeto > CONSTRUÇÃO CIVIL > EDIFICAÇÕES > DE EDIFICAÇÃO > #1.1.1.1 - DE ALVENARIA	1,00	un
80 - Projeto > CONSTRUÇÃO CIVIL > EDIFICAÇÕES > DE EDIFICAÇÃO > #1.1.1.1 - DE ALVENARIA	1,00	un
80 - Projeto > CONSTRUÇÃO CIVIL > EDIFICAÇÕES > DE EDIFICAÇÃO > #1.1.1.4 - EM MATERIAIS MISTOS	1,00	un
80 - Projeto > CONSTRUÇÃO CIVIL > EDIFICAÇÕES > DE EDIFICAÇÃO > #1.1.1.5 - EM OUTROS MATERIAIS	1,00	un
80 - Projeto > CONSTRUÇÃO CIVIL > EDIFICAÇÕES > DE REFORMA DE EDIFICAÇÃO > #1.1.2.1 - DE ALVENARIA	1,00	un
80 - Projeto > CONSTRUÇÃO CIVIL > EDIFICAÇÕES > DE REFORMA DE EDIFICAÇÃO > #1.1.2.2 - DE MADEIRA	1,00	un
80 - Projeto > CONSTRUÇÃO CIVIL > EDIFICAÇÕES > DE REFORMA DE EDIFICAÇÃO > #1.1.2.4 - EM MATERIAIS MISTOS	1,00	un
80 - Projeto > CONSTRUÇÃO CIVIL > EDIFICAÇÕES > DE REFORMA DE EDIFICAÇÃO > #1.1.2.5 - EM OUTROS MATERIAIS	1,00	un
80 - Projeto > ESTRUTURAS > ESTRUTURAS DE CONCRETO E ARGAMASSA ARMADA > #2.1.1 - DE ESTRUTURA DE CONCRETO ARMADO	1,00	un
80 - Projeto > CONSTRUÇÃO CIVIL > INSTALAÇÕES HIDROSSANITÁRIAS > #1.4.1 - DE SISTEMA DE ÁGUA POTÁVEL	1,00	un
80 - Projeto > CONSTRUÇÃO CIVIL > INSTALAÇÕES HIDROSSANITÁRIAS > #1.4.3 - DE INSTALAÇÃO DE SISTEMA DE ESGOTO SANITÁRIO	1,00	un
80 - Projeto > CONSTRUÇÃO CIVIL > INSTALAÇÕES HIDROSSANITÁRIAS > #1.4.4 - DE LIGAÇÃO INDIVIDUAL DE REDE DE ÁGUA	1,00	un
80 - Projeto > CONSTRUÇÃO CIVIL > INSTALAÇÕES HIDROSSANITÁRIAS > #1.4.5 - DE LIGAÇÃO INDIVIDUAL DE REDE DE ESGOTO	1,00	un

A autenticidade desta ART pode ser verificada em: <https://crea-ce.sitac.com.br/publico/>, com a chave: 4ZWab  
Impresso em: 14/04/2025 às 09:20:27 por: , ip: 170.82.29.111

[www.creace.org.br](http://www.creace.org.br)  
Tel: (85) 3453-5800

[faleconosco@creace.org.br](mailto:faleconosco@creace.org.br)  
Fax: (85) 3453-5804



**CREA-CE**  
Conselho Regional de Engenharia  
e Agronomia do Ceará





Conselho Regional de Engenharia e Agronomia do Ceará

INICIAL

80 - Projeto > ELETROTÉCNICA > INSTALAÇÕES ELÉTRICAS > DE INSTALAÇÕES ELÉTRICAS EM BAIXA TENSÃO > #11.10.1.2 - PARA FINS COMERCIAIS	1,00	un
80 - Projeto > TRANSPORTES > INFRAESTRUTURA URBANA > DE PAVIMENTAÇÃO > #4.2.1.6 - EM PISO INTERTRAVADO (PAVER)	1,00	un
35 - Elaboração de orçamento > CONSTRUÇÃO CIVIL > EDIFICAÇÕES > DE EDIFICAÇÃO > #1.1.1.1 - DE ALVENARIA	1,00	un
35 - Elaboração de orçamento > CONSTRUÇÃO CIVIL > EDIFICAÇÕES > DE EDIFICAÇÃO > #1.1.1.4 - EM MATERIAIS MISTOS	1,00	un
35 - Elaboração de orçamento > CONSTRUÇÃO CIVIL > EDIFICAÇÕES > DE EDIFICAÇÃO > #1.1.1.5 - EM OUTROS MATERIAIS	1,00	un
35 - Elaboração de orçamento > CONSTRUÇÃO CIVIL > EDIFICAÇÕES > DE REFORMA DE EDIFICAÇÃO > #1.1.2.1 - DE ALVENARIA	1,00	un
35 - Elaboração de orçamento > CONSTRUÇÃO CIVIL > EDIFICAÇÕES > DE REFORMA DE EDIFICAÇÃO > #1.1.2.2 - DE MADEIRA	1,00	un
35 - Elaboração de orçamento > CONSTRUÇÃO CIVIL > EDIFICAÇÕES > DE REFORMA DE EDIFICAÇÃO > #1.1.2.4 - EM MATERIAIS MISTOS	1,00	un
35 - Elaboração de orçamento > CONSTRUÇÃO CIVIL > EDIFICAÇÕES > DE REFORMA DE EDIFICAÇÃO > #1.1.2.5 - EM OUTROS MATERIAIS	1,00	un
35 - Elaboração de orçamento > ESTRUTURAS > ESTRUTURAS DE CONCRETO E ARGAMASSA ARMADA > #2.1.1 - DE ESTRUTURA DE CONCRETO ARMADO	1,00	un
35 - Elaboração de orçamento > CONSTRUÇÃO CIVIL > INSTALAÇÕES HIDROSSANITÁRIAS > #1.4.1 - DE SISTEMA DE ÁGUA POTÁVEL	1,00	un
35 - Elaboração de orçamento > CONSTRUÇÃO CIVIL > INSTALAÇÕES HIDROSSANITÁRIAS > #1.4.3 - DE INSTALAÇÃO DE SISTEMA DE ESGOTO SANITÁRIO	1,00	un
35 - Elaboração de orçamento > CONSTRUÇÃO CIVIL > INSTALAÇÕES HIDROSSANITÁRIAS > #1.4.4 - DE LIGAÇÃO INDIVIDUAL DE REDE DE ÁGUA	1,00	un
35 - Elaboração de orçamento > CONSTRUÇÃO CIVIL > INSTALAÇÕES HIDROSSANITÁRIAS > #1.4.5 - DE LIGAÇÃO INDIVIDUAL DE REDE DE ESGOTO	1,00	un
35 - Elaboração de orçamento > ELETROTÉCNICA > INSTALAÇÕES ELÉTRICAS > DE INSTALAÇÕES ELÉTRICAS EM BAIXA TENSÃO > #11.10.1.2 - PARA FINS COMERCIAIS	1,00	un
35 - Elaboração de orçamento > TRANSPORTES > INFRAESTRUTURA URBANA > DE PAVIMENTAÇÃO > #4.2.1.6 - EM PISO INTERTRAVADO (PAVER)	1,00	un

Após a conclusão das atividades técnicas o profissional deve proceder a baixa desta ART

5. Observações

REF. AO PROJETO E ORÇAMENTO DOS SERVIÇOS DE MANUTENÇÃO, REFORMA E AMPLIAÇÕES DE PRÉDIOS, PRAÇAS E EQUIPAMENTOS PÚBLICOS, A SEREM EXECUTADOS NOS LOGRADOUROS PARA ATENDER AS NECESSIDADES DA SEC. DE INFRAESTRUTURA DO MUNICÍPIO DE BOA VIAGEM - CE.

6. Declarações

7. Entidade de Classe

SINDICATO DOS ENGENHEIROS NO ESTADO DO CEARÁ (SENGE-CE)

8. Assinaturas

Declaro serem verdadeiras as informações acima

\_\_\_\_\_, \_\_\_\_\_ de \_\_\_\_\_ de \_\_\_\_\_

Local

data



Documento assinado eletronicamente  
com credenciais de login e senha

GEORDANO DE ARAUJO PESSOA

RNP: 0600183610

Data: 14/04/2025 09:20:27

GEORDANO DE ARAUJO PESSOA - CPF: 879.725.903-97

MUNICÍPIO DE BOA VIAGEM

VIAGEM:07963515000136

MUNICÍPIO DE BOA VIAGEM - CPF: 07.963.515/0001-36

9. Informações

\* A ART é válida somente quando quitada, mediante apresentação do comprovante do pagamento ou conferência no site do Crea.

10. Valor

Valor da ART: R\$ 271,47

Registrada em: 10/04/2025

Valor pago: R\$ 271,47

Nosso Número: 8217881946





PREFEITURA DE  
**BOA VIAGEM**  
*O trabalho não pode parar*

SETOR DE  
**ENGENHARIA**



## 14 - PEÇAS GRÁFICAS



### **PREFEITURA DE BOA VIAGEM**

CNPJ Nº 07.963.515/0001-36 | CGF Nº 06.920.307-5 | Tel.: 88 3427-7001

Praça Monsenhor José Cândido, 100 | Centro | Boa Viagem/CE | CEP 63.870-000

E-mail: [pmbv\\_oficial@boaviagem.ce.gov.br](mailto:pmbv_oficial@boaviagem.ce.gov.br) | Site: [www.boaviagem.ce.gov.br](http://www.boaviagem.ce.gov.br)



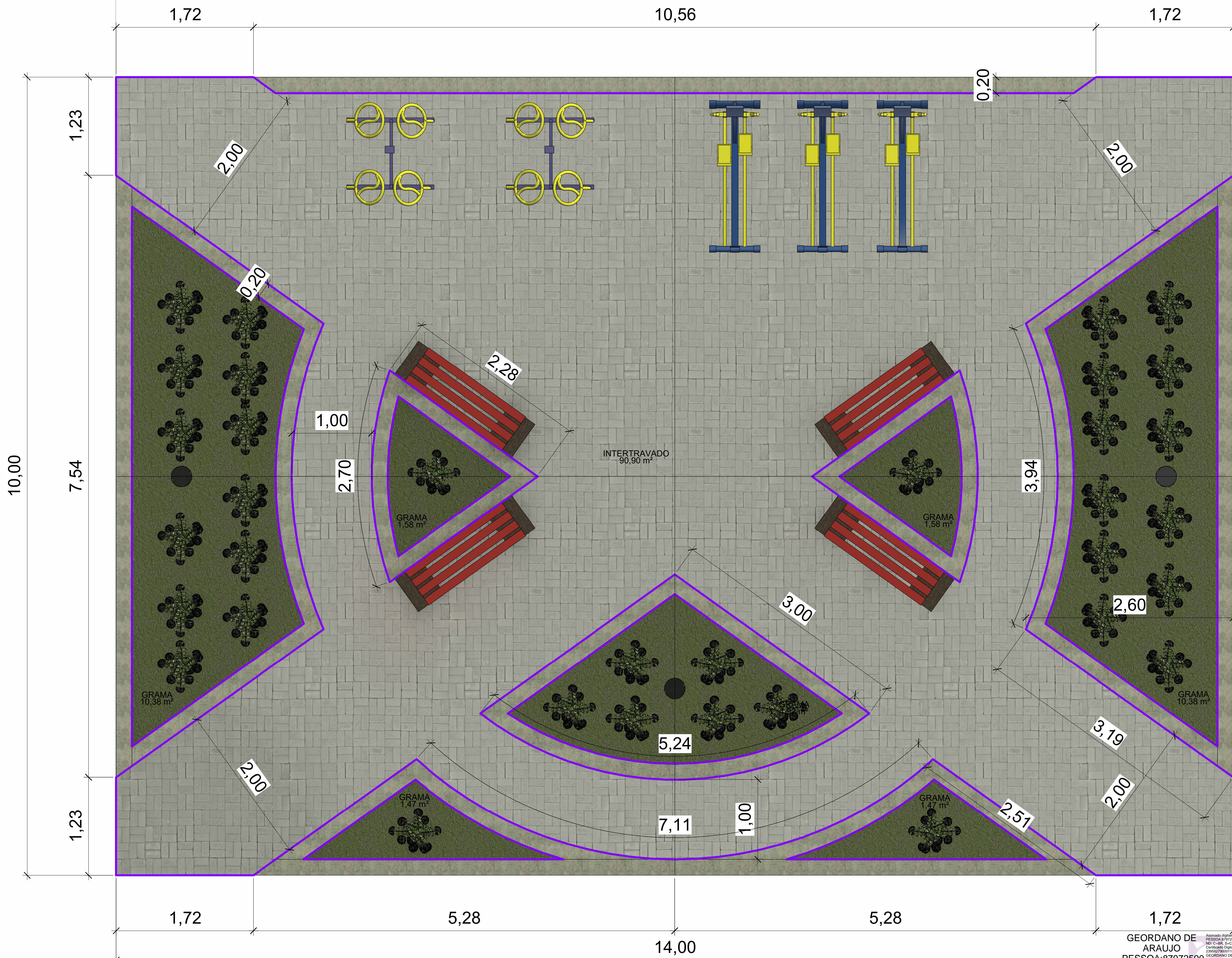

QUADRO DE AREAS	
Nome	Área
INTERTRAVADO	90,90 m²
GRAMA	10,38 m²
GRAMA	10,38 m²
GRAMA	1,47 m²
GRAMA	4,92 m²
GRAMA	1,47 m²
GRAMA	1,58 m²
GRAMA	1,58 m²

GEORDANO DE ARAUJO  
PESSOA:87972590  
397

MUNICIPIO DE BOA VIAGEM:079635150  
00136





GEORDANO DE ARAUJO  
PESSOA:87972590  
397

Assinado digitalmente por GEORDANO DE ARAUJO  
PESSOA:87972590397  
ND: C=BR, S=CE, L=GOBIERAL, O=ICP-Brasil, OU=Certificado Digital PF A1, OU=Videoconferencia, OU=2385078700116, OU=ICP-SimplesID Múltipla, CN=GEORDANO DE ARAUJO PESSOA:87972590397  
Resolução: E-106-1-2010-Brasileiro Documento  
Localização:  
Data: 2025.04.28 17:42:56-03:00  
Fonte: PDF Reader Versão: 2025.1.0

MUNICIPIO DE BOA VIAGEM:079635150  
00136

Assinado digitalmente por MUNICIPIO DE BOA VIAGEM:07963515000136  
ND: C=BR, OU=ICP-Brasil, OU=Certificado Digital PJ A1, OU=Privacidade, OU=461630000146, OU=ICP-SimplesID Múltipla, CN=MUNICIPIO DE BOA VIAGEM:07963515000136  
Resolução:  
Data: 2025.04.28 17:30:53-03:00  
Fonte: PDF Reader Versão: 2025.1.0



			FOLHA: 02/03
ENDEREÇO:	LOCALIDADE NA LAGOA DOS FILOS	CONTEÚDO:	VISTA 3D DIA
TÍTULO:	PRAÇA LAGOA DOS FILOS	DESENHO:	ANTONIO ALVES BARBOSA NETO
PROPRIETÁRIO:	PREFEITURA MUNICIPAL DE BOA VIAGEM	DATA:	ABRIL / 2025



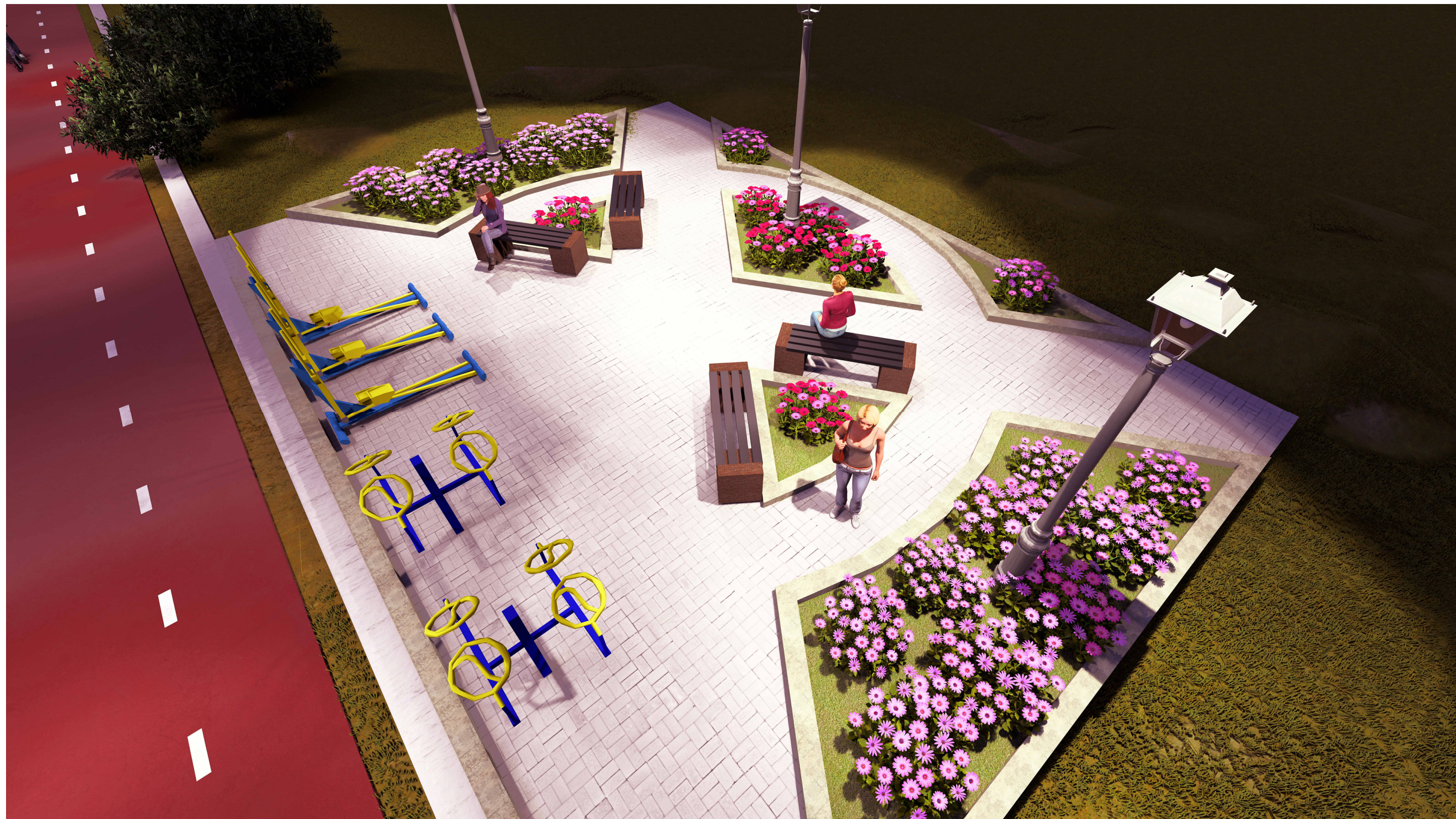
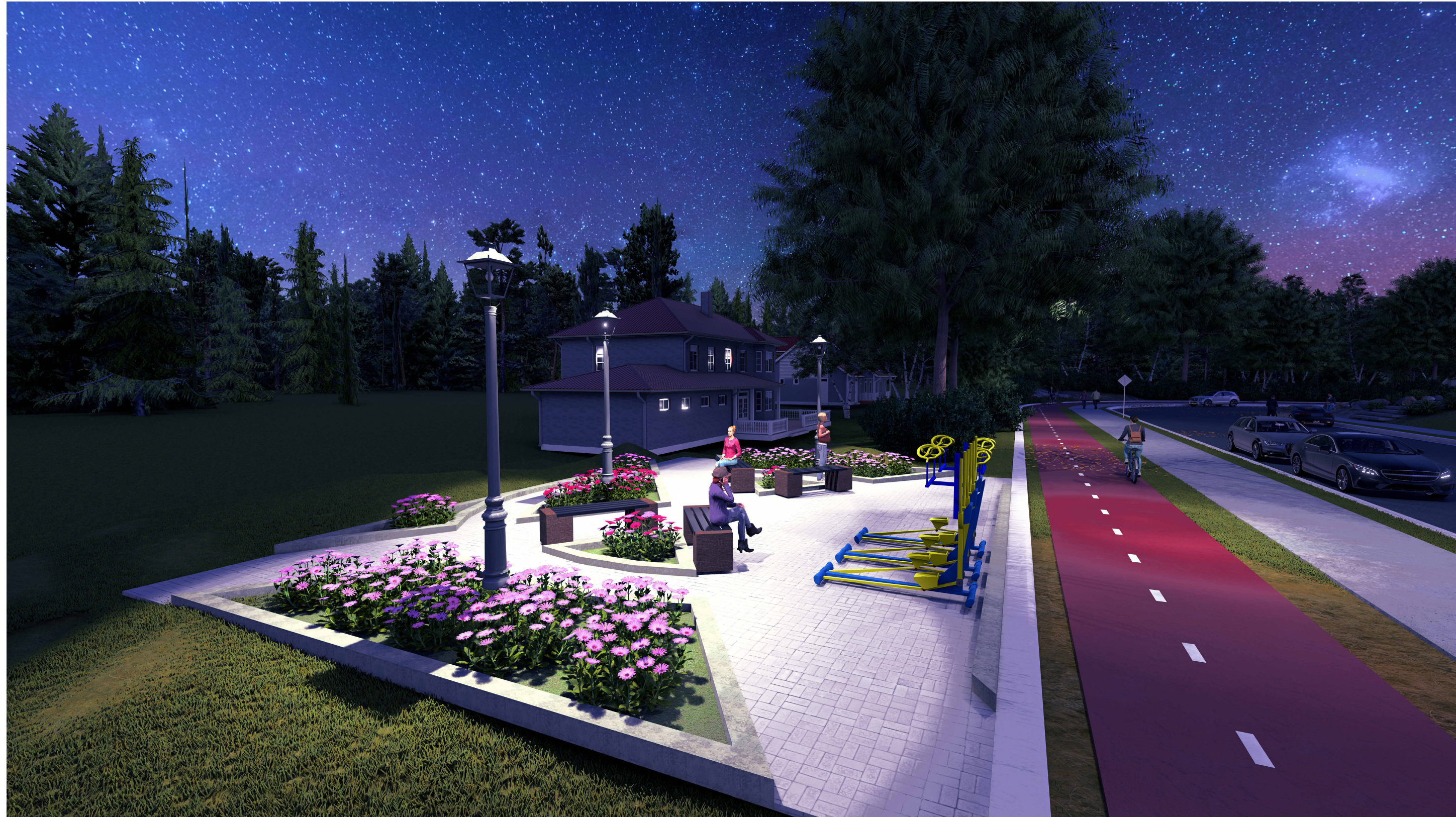

GEORDANO DE ARAUJO  
PESSOA:87972590  
397

Assinado digitalmente por GEORDANO DE ARAUJO  
PESSOA:87972590397  
ND: C=BR, S=CE, L=GOBIERAL, O=ICP-Brasil, OU=Certificado Digital PF A1, OU=Videoconferencia, OU=2389078700116, OU=ICP-Signatário Multiss, CN=GEORDANO DE ARAUJO PESSOA:87972590397  
Razão: Emissão e validação de documento  
Localização:  
Data: 2025.04.28 17:42:56 -0300  
Fonte: PDF Reader Versão: 2025.1.0

MUNICIPIO DE BOA VIAGEM:079635150  
00136

Assinado digitalmente por MUNICIPIO DE BOA VIAGEM:07963515000136  
ND: C=BR, O=ICP-Brasil, OU=Certificado Digital P.J A1, OU=Provedor, OU=461630000146, OU=ICP-Signatário Multiss, CN=MUNICIPIO DE BOA VIAGEM:07963515000136  
Razão: Emissão e validação de documento  
Localização:  
Data: 2025.04.28 17:30:53 -0300  
Fonte: PDF Reader Versão: 2025.1.0



ENDEREÇO:	LOCALIDADE NA LAGOA DOS FILOS	CONTEÚDO:	VISTA 3D NOITE
TÍTULO:	PRAÇA LAGOA DOS FILOS	DESENHO:	ANTONIO ALVES BARBOSA NETO
PROPRIETÁRIO:	PREFEITURA MUNICIPAL DE BOA VIAGEM	DATA:	ABRIL / 2025



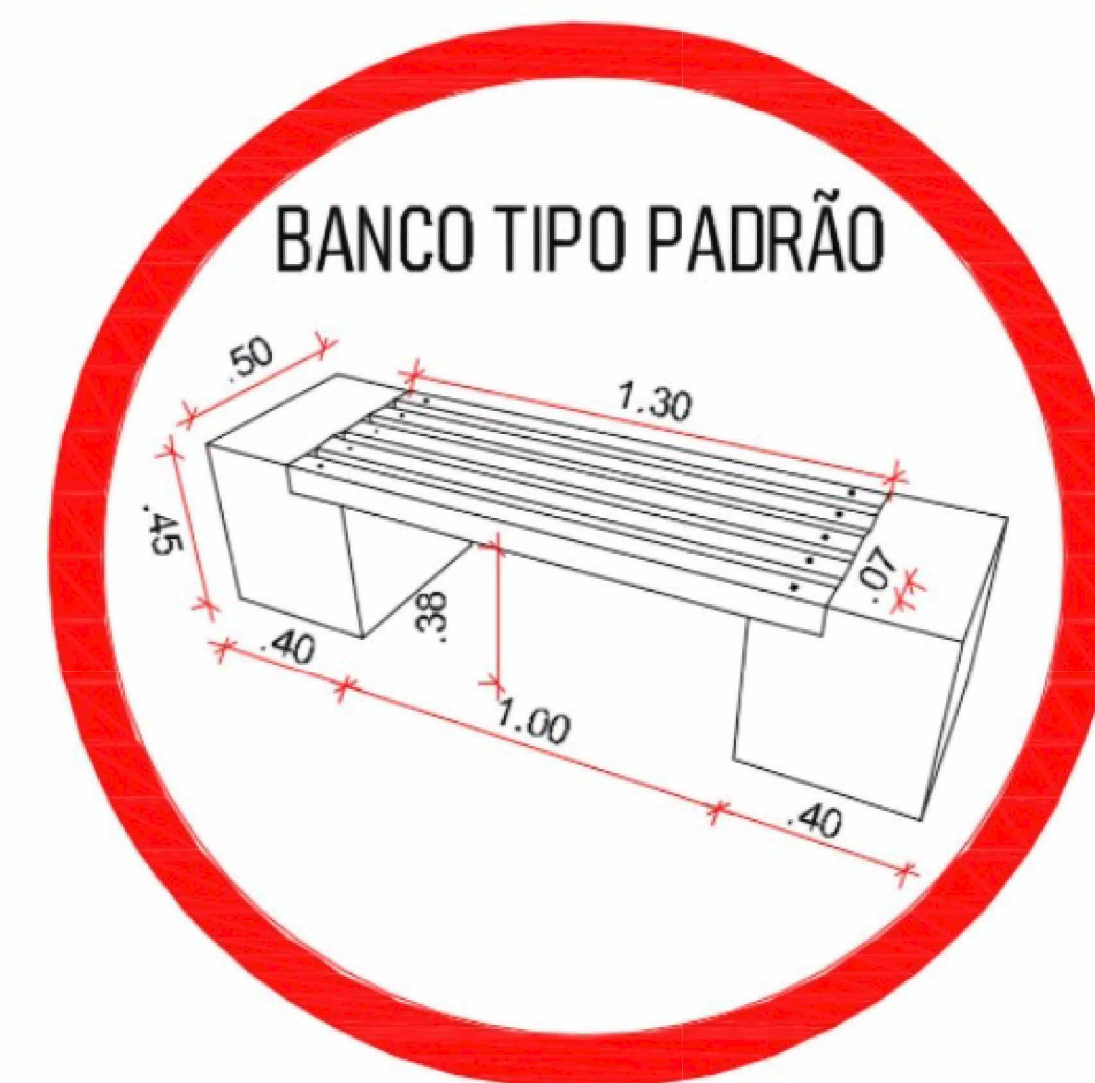

MUNICÍPIO DE BOA  
VIAGEM:0796351500136





GEORDANO DE ARAUJO  
PESSOA:87972590397

Assinado digitalmente por GEORDANO DE ARAUJO  
PESSOA:87972590397  
ID: C=BR, S=CE, L=GOBIERNO, O=CP-Brasil, OU=Certificado Digital P1 A1, OU=Videoconferencia, OU=238907800116, OU=AC-SignatID Multipla, CN=GEORDANO DE ARAUJO PESSOA:87972590397  
Razão: Eu sou o autor deste documento  
Localidade:  
Data: 2025.04.28 17:42:56 -03'00'  
Fórm PDF Reader Versão: 2025.1.0

MUNICIPIO DE BOA VIAGEM:07963515000136

Assinado digitalmente por MUNICIPIO DE BOA VIAGEM:07963515000136  
ID: C=BR, O=CP-Brasil, OU=Certificado Digital P1 A1, OU=Provedor, OU=0461630000146, OU=AC-SignatID Multipla, CN=MUNICIPIO DE BOA VIAGEM:07963515000136  
Razão: Eu sou o autor deste documento  
Localidade:  
Data: 2025.04.28 17:30:53 -03'00'  
Fórm PDF Reader Versão: 2025.1.0



FOLHA: 02/02	
ENDEREÇO:	SAO PEDRO - -5.187430, -39.774388 - PARALELO A BR-020
TÍTULO:	CONTEÚDO: VISTA 3D
PROPRIETÁRIO:	DESENHO: ANTONIO ALVES BARBOSA NETO
ESCALA:	DATA: ABRIL / 2025
	1:50



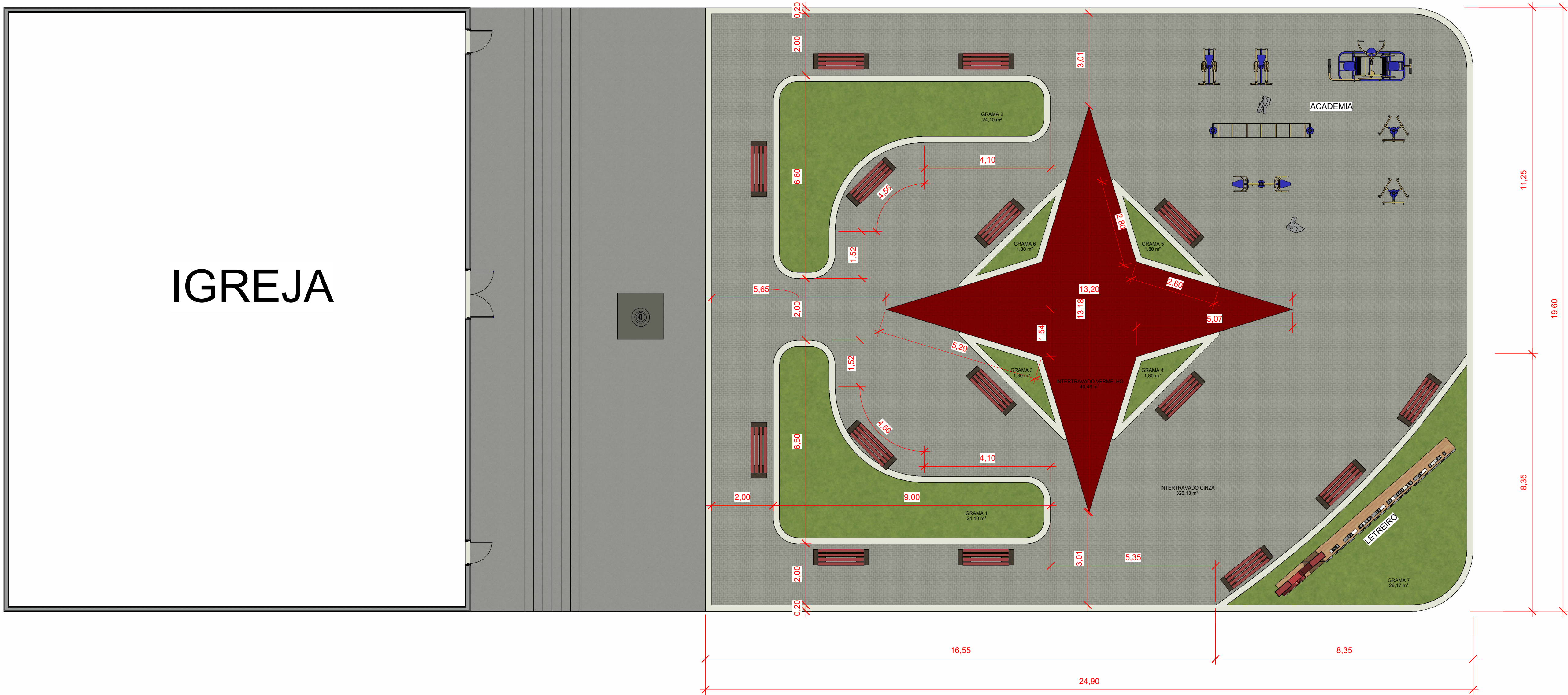

DETALHAMENTO LETREIRO

DETALHAMENTO BANCO



TABELA DE AMBIENTE		
NOME	ÁREA	PERÍMETRO
GRAMA 1	24,10 m²	27,02
GRAMA 2	24,10 m²	27,02
GRAMA 3	1,80 m²	7,83
GRAMA 4	1,80 m²	7,83
GRAMA 5	1,80 m²	7,83
GRAMA 6	1,80 m²	7,83
GRAMA 7	26,17 m²	25,91
INTERTRAVADO CINZA	326,13 m²	81,91
INTERTRAVADO VERMELHO	40,46 m²	42,30



GEORDANO DE ARAUJO  
PESSOA:87972590  
397

Assinado digitalmente por GEORDANO DE ARAUJO  
PESSOA:87972590397  
ND: C=BR, S=CE, L=BOAVIDADE, OU=CP-BoaV, OU=Certificado Digital PF A1, OU=Videoconferencia, OU=239507800116, OU=AC-SignatimID Multisig, CN=GEORDANO DE ARAUJO PESSOA:87972590397  
Localização:  
Data: 2025.04.28 17:42:56 -0300  
Fonte: PDF Reader Versão: 2025.1.0

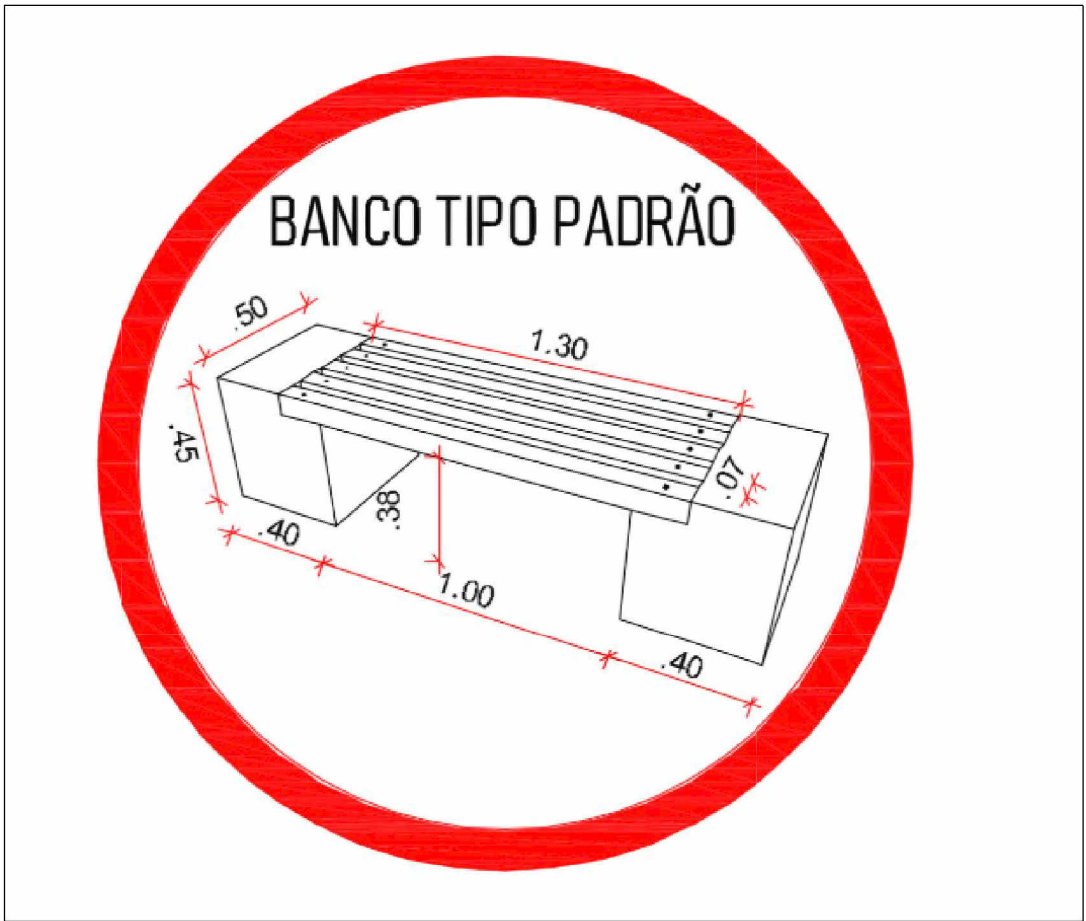
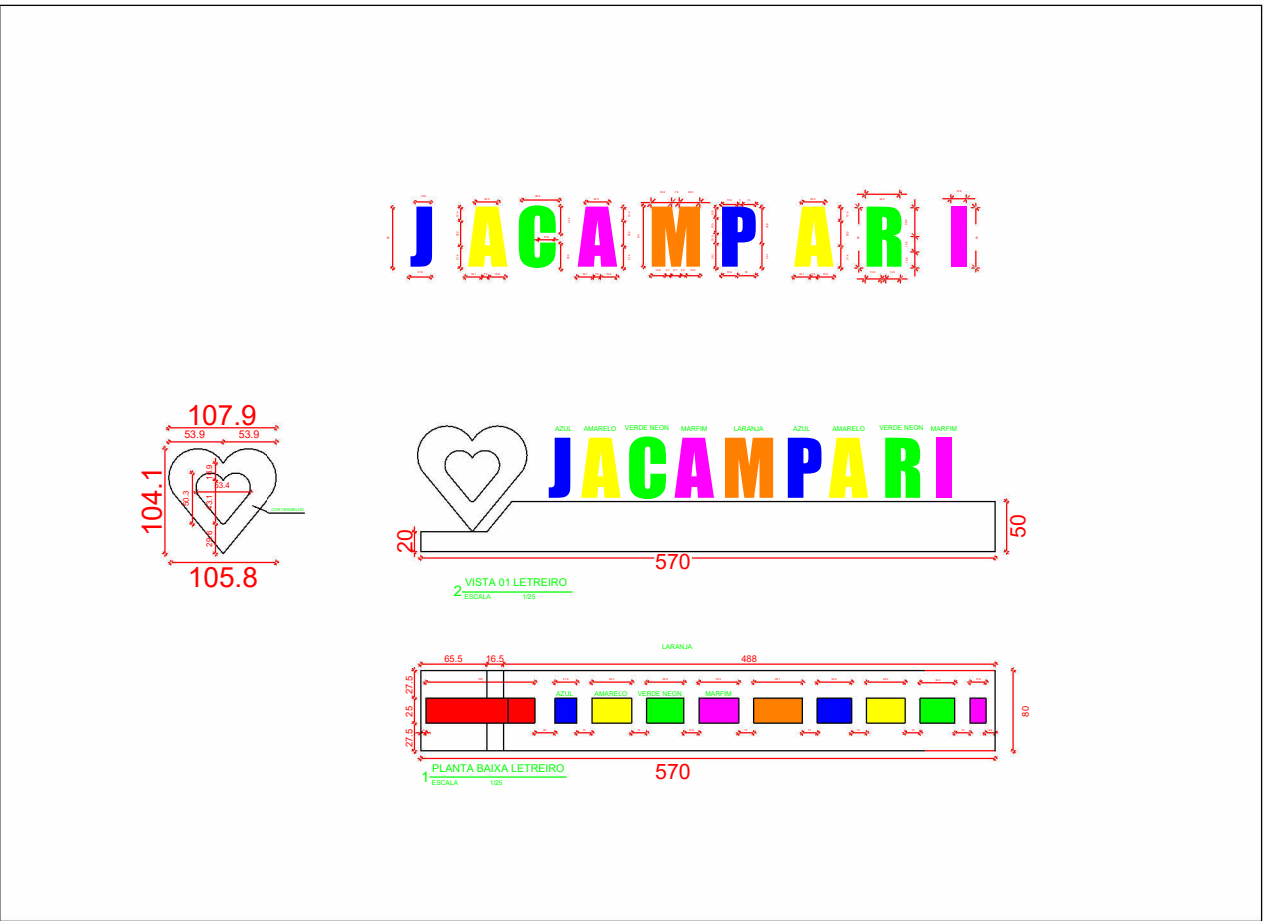
MUNICIPIO DE BOA VIAGEM:079635150  
00136

Assinado digitalmente por MUNICIPIO DE BOA VIAGEM:07963515000136  
ND: C=BR, OU=CP-BoaV, OU=Certificado Digital PJ A1, OU=Prossig, OU=0461630000146, OU=AC-SignatimID Multisig, CN=MUNICIPIO DE BOA VIAGEM:07963515000136  
Localização:  
Data: 2025.04.28 17:30:53 -0300  
Fonte: PDF Reader Versão: 2025.1.0

ENDEREÇO:	REGIÃO DE JACAMPARI	CONTEÚDO:	PLANTA ARQUITETÔNICA
TÍTULO:	PRAÇA DE JACAMPARI	DESENHO:	ANTONIO ALVES BARBOSA NETO
PROPRIETÁRIO:	PREFEITURA MUNICIPAL DE BOA VIAGEM	DATA:	ABRIL / 2025
ESCALA:	1:75		





GEORDANO DE ARAUJO  
PESSOA:87972590397

Assinado digitalmente por GEORDANO DE ARAUJO  
PESSOA:87972590397  
DN: C=BR, S=GE, L=GEORAL, O=ICP-Brasil, OU=Certificado Digital PF A1, OU=Videoconferencia, OU=259078700116, OU=ICP-SimplesO Múltipla, CN=GEORDANO DE ARAUJO PESSOA:87972590397  
Razão: Emissão e validação de documento  
Localização:  
Data: 2025.04.28 17:42:56 -03'00'  
Post: PDF Reader Versão: 2025.1.0

MUNICIPIO DE BOA VIAGEM:07963515000136  
00136

Assinado digitalmente por MUNICIPIO DE BOA VIAGEM:07963515000136  
DN: C=BR, O=ICP-Brasil, OU=Certificado Digital P.J A1, OU=Provedor, OU=0461630000146, OU=ICP-SimplesO Múltipla, CN=MUNICIPIO DE BOA VIAGEM:07963515000136  
Razão: Emissão e validação de documento  
Localização:  
Data: 2025.04.28 17:30:53 -03'00'  
Post: PDF Reader Versão: 2025.1.0

 <div>PREFEITURA DE <b>BOA VIAGEM</b> <i>O Trabalho Não Pode Parar</i></div>		FOLHA: 02/02	
ENDEREÇO:	REGIÃO DE JACAMPARI	CONTEÚDO:	VISTA 3D
TÍTULO:	PRAÇA DE JACAMPARI	DESENHO:	ANTONIO ALVES BARBOSA NETO
PROPRIETÁRIO:	PREFEITURA MUNICIPAL DE BOA VIAGEM	DATA:	ABRIL / 2025
ESCALA:	1:75		



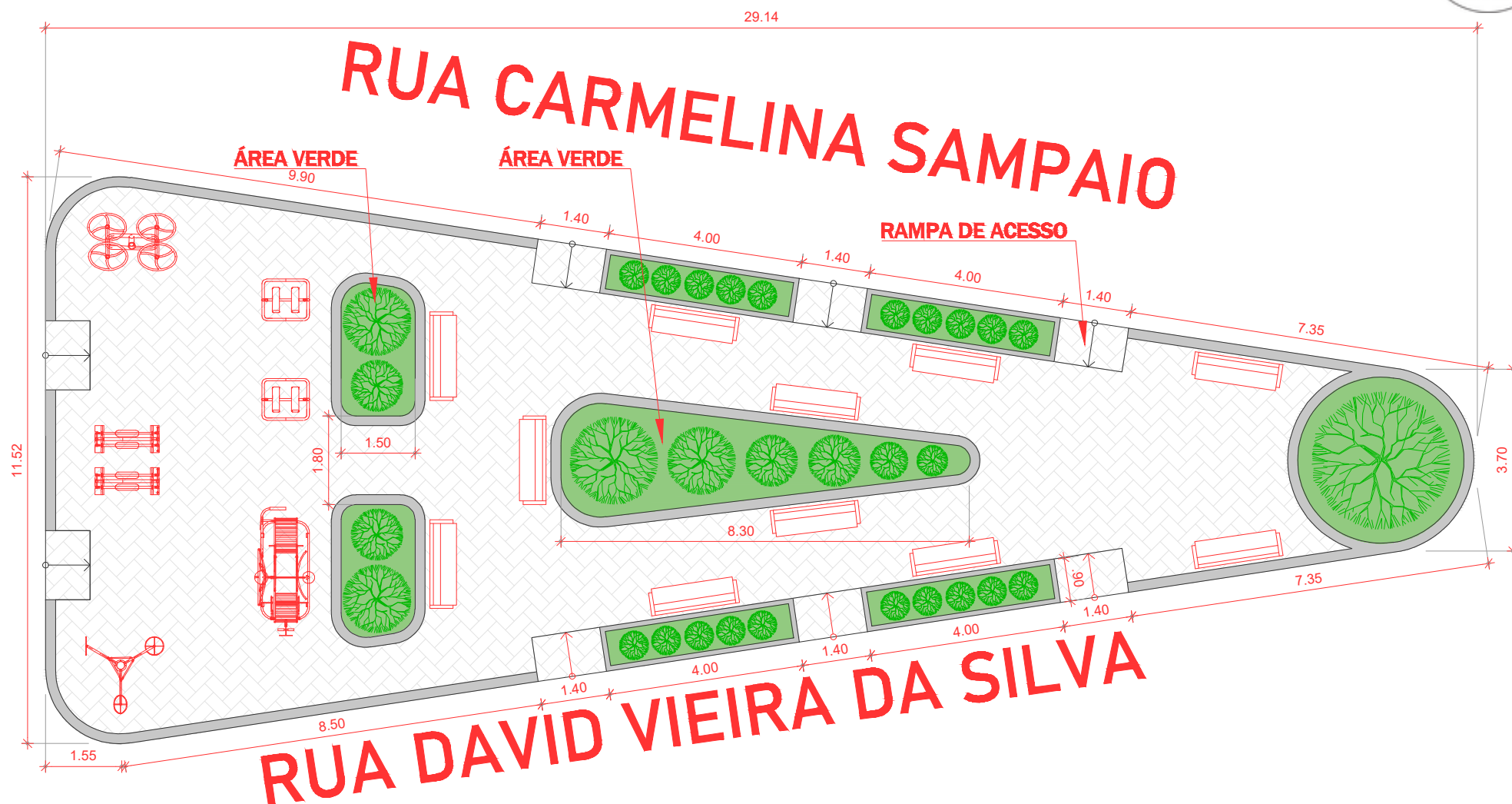

**01 PLANTA BAIXA  
SEM ESCALA**

GEORDANO DE ARAUJO  
PESSOA:87972590397  
7

Assinado digitalmente por GEORDANO DE ARAUJO  
PESSOA:87972590397  
ND: C=BR, S=CE, L=SOBRAL, O=ICP-Brasil, OU=Certificado Digital PF A1, OU=Videoconferencia, OU=2395827900116, OU=AC SyngularID Multipla, CN=GEORDANO DE ARAUJO PESSOA:87972590397  
Razão: Eu sou o autor deste documento  
Localização:  
Data: 2025.04.28 18:08:31 -0300  
Foxit PDF Reader Versão: 2025.1.0



PREFEITURA DE  
**BOA VIAGEM**  
O Trabalho Não Pode Parar

ENDEREÇO:  
**RUA DAVID VIEIRA DA SILVA**

TÍTULO:  
**PRAÇA ALTO DO JOSÉ ROSA**

PROPRIETÁRIO:  
**PREFEITURA DE BOA VIAGEM**

CONTEÚDO:  
**PL. BAIXA**

DESENHO:  
**MIGUEL ANGELO VIANA NETO**

TIPO:  
**CROQUI**

COORDENADAS:  
**N - E -**

DATA:  
**ABR - 2025**

PRANCHA:  
**01 / 01**

RESP. TÉCNICO:

01 / 01

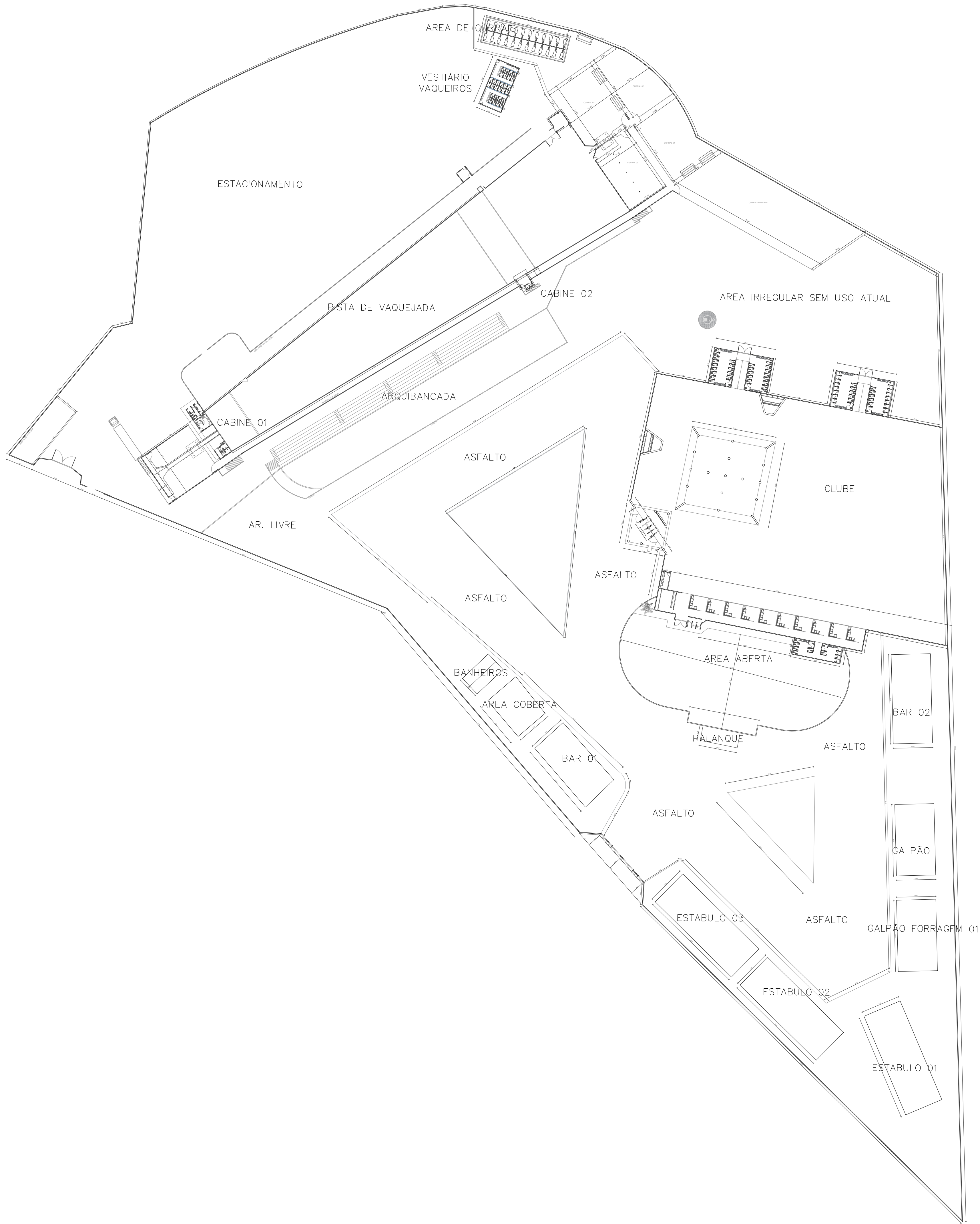

PREFEITURA DE  
**BOA VIAGEM**  
*O Trabalho Não Pode Parar*

RESPONSÁVEL TÉCNICO:

TÍTULO:

PROJETO ARQUITETÔNICO - PARQUE DO VAQUEIRO

COORDENADAS:

CONTEÚDO:

PLANTA BAIXA

PROPRIETÁRIO:

PREFEITURA MUNICIPAL DE BOA VIAGEM

DESENHO:

MANUEL MESSIAS MENDES CARVALHO

ENDEREÇO:

RUA SÃO VICENTE DE PAULA, Nº 100, CENTRO

MUNICÍPIO:

BOA VIAGEM

ESTADO:

CEARÁ

PRANCHA:

01 / 01

ESCALA:

INDICADA

DATA:

ABRIL / 2025

ETAPA:

PROJETO