



COMPOSIÇÃO PREÇOS UNITÁRIOS



SEINFRA

PREFEITURA DE
**SÃO GONÇALO
DO AMARANTE**

SECRETARIA DE INFRAESTRUTURA

Bruno M. Vieira
Bruno Magalhães Vieira
Eng. Civil - CREA - 57043CE
CPF: 031.775.313-40



Composição



FNDE 03 LIGAÇÃO PROVISÓRIA DE ÁGUA E ESGOTO

Material	FORTE	UNID	COEFICIENTE	PREÇO UNITÁRIO	TOTAL
00000370 AREIA MEDIA - POSTO JAZIDA/FORNECEDOR (RETIRADO NA JAZIDA, SEM TRANSPORTE) - Percentual=1,0000%	SINAPI	M3	0,02000000	R\$ 130,00	R\$ 2,60
00010420 BACIA SANITARIA (VASO) CONVENCIONAL, DE LOUCA BRANCA, SIFAO APARENTE, SAIDA VERTICAL (SEM ASSENTO) - Percentual=1,0000%	SINAPI	UN	1,00000000	R\$ 210,00	R\$ 210,00
11868 CAIXA D'AGUA / RESERVATORIO EM POLIESTER REFORCADO COM FIBRA DE VIDRO, 1000 LITROS, COM TAMPA - Percentual=1,0000%	SINAPI	UN	1,00000000	R\$ 703,32	R\$ 703,32
20247 PREGO DE ACO POLIDO COM CABECA 15 X 15 (1 1/4 X 13) - Percentual=1,0000%	SINAPI	KG	1,00000000	R\$ 15,33	R\$ 15,33
00020205 RIPA APARELHADA *1,5 X 5* CM, EM MACARANDUBA/MASSARANDUBA, ANGELIM OU EQUIVALENTE DA REGIAO - Percentual=1,0000%	SINAPI	M	8,00000000	R\$ 3,43	R\$ 27,44
21009 TUBO ACO GALVANIZADO COM COSTURA, CLASSE LEVE, DN 20 MM (3/4"), E = 2,25 MM, *1,3* KG/M (NBR 5580) - Percentual=1,0000%	SINAPI	M	30,00000000	R\$ 24,76	R\$ 742,80
9841 TUBO PVC, SERIE R, DN 100 MM, PARA ESGOTO OU AGUAS PLUVIAIS PREDIAL (NBR 5688) - Percentual=1,0000%	SINAPI	M	5,00000000	R\$ 25,63	R\$ 128,15
00009841 TUBO PVC, SERIE R, DN 100 MM, PARA ESGOTO OU AGUAS PLUVIAIS PREDIAL (NBR 5688) - Percentual=1,0000%	SINAPI	M	5,00000000	R\$ 24,76	R\$ 123,80
TOTAL Material:					R\$ 1.953,44

Mão de Obra com Encargos Complementares	FORTE	UNID	COEFICIENTE	PREÇO UNITÁRIO	TOTAL
88248 AUXILIAR DE ENCANADOR OU BOMBEIRO HIDRÁULICO COM ENCARGOS COMPLEMENTARES - Percentual=1,0000%	SINAPI	H	4,00000000	R\$ 22,64	R\$ 90,56
88267 ENCANADOR OU BOMBEIRO HIDRÁULICO COM ENCARGOS COMPLEMENTARES - Percentual=1,0000%	SINAPI	H	8,00000000	R\$ 28,12	R\$ 224,96
88309 PEDREIRO COM ENCARGOS COMPLEMENTARES - Percentual=1,0000%	SINAPI	H	8,00000000	R\$ 28,88	R\$ 231,04
88316 SERVENTE COM ENCARGOS COMPLEMENTARES - Percentual=1,0000%	SINAPI	H	8,12000000	R\$ 22,10	R\$ 179,45
TOTAL Mão de Obra com Encargos Complementares:					R\$ 726,01

Serviço	FORTE	UNID	COEFICIENTE	PREÇO UNITÁRIO	TOTAL
92273 FABRICAÇÃO DE ESCORAS DO TIPO PONTALETE, EM MADEIRA, PARA PE DIREITO SIMPLES, AF_09/2020 - Percentual=1,0000%	SINAPI	M	17,00000000	R\$ 19,59	R\$ 333,03
TOTAL Serviço:					R\$ 333,03
VALOR:					R\$ 3.012,48

FNDE 231 LOCAÇÃO DE CONTAINER 2,30 X 6,00 M, ALT. 2,50 M, COM 1 SANITARIO, PARA ESCRITORIO, COMPLETO, SEM DIVISORIAS INTERNAS (NAO INCLUI MOBILIZACAO/DESMOBILIZACAO) (MÊS)

Equipamento	FORTE	UNID	COEFICIENTE	PREÇO UNITÁRIO	TOTAL
00010775 LOCAÇÃO DE CONTAINER 2,30 X 6,00 M, ALT. 2,50 M, COM 1 SANITARIO, PARA ESCRITORIO, COMPLETO, SEM DIVISORIAS INTERNAS (NAO INCLUI MOBILIZACAO/DESMOBILIZACAO)	SINAPI	MES	1,00000000	R\$ 1.500,00	R\$ 1.500,00
TOTAL Equipamento:					R\$ 1.500,00
VALOR:					R\$ 1.500,00

FNDE 230 LOCAÇÃO DE CONTAINER 2,30 X 6,00 M, ALT. 2,50 M, PARA ESCRITORIO, SEM DIVISORIAS INTERNAS E SEM SANITARIO (NAO INCLUI MOBILIZACAO/DESMOBILIZACAO) (MÊS)

Equipamento	FORTE	UNID	COEFICIENTE	PREÇO UNITÁRIO	TOTAL
10776 LOCAÇÃO DE CONTAINER 2,30 X 6,00 M, ALT. 2,50 M, PARA ESCRITORIO, SEM DIVISORIAS INTERNAS E SEM SANITARIO (NAO INCLUI MOBILIZACAO/DESMOBILIZACAO)	SINAPI	MES	1,00000000	R\$ 1.171,87	R\$ 1.171,87
TOTAL Equipamento:					R\$ 1.171,87
VALOR:					R\$ 1.171,87

FNDE 232 LOCAÇÃO DE CONTAINER 2,30 X 6,00 M, ALT. 2,50 M, PARA SANITARIO, COM 4 BACIAS, 8 CHUVEIROS, 1 LAVATORIO E 1 MICTORIO (NAO INCLUI MOBILIZACAO/DESMOBILIZACAO) (MÊS)

Equipamento	FORTE	UNID	COEFICIENTE	PREÇO UNITÁRIO	TOTAL
00010778 LOCAÇÃO DE CONTAINER 2,30 X 6,00 M, ALT. 2,50 M, PARA SANITARIO, COM 4 BACIAS, 8 CHUVEIROS, 1 LAVATORIO E 1 MICTORIO (NAO INCLUI MOBILIZACAO/DESMOBILIZACAO)	SINAPI	MES	1,00000000	R\$ 1.875,00	R\$ 1.875,00
TOTAL Equipamento:					R\$ 1.875,00
VALOR:					R\$ 1.875,00

Bruno M. Vieira
Bruno Magalhães Vieira
Eng. Civil - CREA - 57043CE
CPF: 031.775.313-40

(COMPOSIÇÃO) ADMINISTRAÇÃO LOCAL TIPO 2 (PER)						
Mão de Obra com Encargos Complementares		FORTE	UNID	COEFICIENTE	PREÇO UNITÁRIO	TOTAL
93563	ALMOXARIFE COM ENCARGOS COMPLEMENTARES	SINAPI	MES	1,00000000	R\$ 4.029,30	R\$ 4.029,30
93572	ENCARREGADO GERAL DE OBRAS COM ENCARGOS COMPLEMENTARES	SINAPI	MES	0,68573832	R\$ 4.817,36	R\$ 3.303,45
93565	ENGENHEIRO CIVIL DE OBRA JUNIOR COM ENCARGOS COMPLEMENTARES	SINAPI	MES	3,00000000	R\$ 21.264,85	R\$ 63.793,95
94295	MESTRE DE OBRAS COM ENCARGOS COMPLEMENTARES	SINAPI	MES	1,00000000	R\$ 7.228,41	R\$ 7.228,41
101452	SERVENTE DE OBRAS COM ENCARGOS COMPLEMENTARES	SINAPI	MES	1,00000000	R\$ 3.966,98	R\$ 3.966,98
TOTAL Mão de Obra com Encargos Complementares:						R\$ 82.322,09
VALOR:						R\$ 82.322,09

FNDE 129 INSTALAÇÃO DE BOX DE VIDRO TEMPERADO, E = 10 MM, ENCAIXADO EM PERFIL U (M2)						
Material		FORTE	UNID	COEFICIENTE	PREÇO UNITÁRIO	TOTAL
00011950	BUCHA DE NYLON SEM ABA S6, COM PARAFUSO DE 4,20 X 40 MM EM AÇO ZINCADO COM ROSCA SOBERBA, CABECA CHATA E FENDA PHILLIPS	SINAPI	UN	1,70500000	R\$ 0,31	R\$ 0,53
39432	FITA DE PAPEL REFORCADA COM LAMINA DE METAL PARA REFORÇO DE CANTOS DE CHAPA DE GESSO PARA DRYWALL	SINAPI	M	2,32200000	R\$ 3,05	R\$ 7,08
34360	PERFIL DE ALUMINIO ANODIZADO	SINAPI	KG	0,74800000	R\$ 44,09	R\$ 32,98
00039961	SILICONE ACETICO USO GERAL INCOLOR 280 G	SINAPI	UN	0,30900000	R\$ 25,35	R\$ 7,83
00010507	VIDRO TEMPERADO INCOLOR E = 10 MM, SEM COLOCACAO	SINAPI	M2	1,00000000	R\$ 462,27	R\$ 462,27
TOTAL Material:						R\$ 510,69
Mão de Obra com Encargos Complementares		FORTE	UNID	COEFICIENTE	PREÇO UNITÁRIO	TOTAL
88316	SERVENTE COM ENCARGOS COMPLEMENTARES	SINAPI	H	1,37800000	R\$ 22,10	R\$ 30,45
88325	VIDRACEIRO COM ENCARGOS COMPLEMENTARES	SINAPI	H	1,41800000	R\$ 23,75	R\$ 33,68
TOTAL Mão de Obra com Encargos Complementares:						R\$ 64,13
VALOR:						R\$ 574,82

FNDE 433 PM1 - KIT DE PORTA DE MADEIRA PARA PINTURA, SEMI-OCA (LEVE OU MÉDIA), PADRÃO MÉDIO, 70X210CM, ESPESSURA DE 3,5CM, ITENS INCLUSOS: DOBRADIÇAS, MONTAGEM E INSTALAÇÃO DO BATENTE, FECHADURA COM EXECUÇÃO DO FURO - FORNECIMENTO E INSTALAÇÃO (UN)						
Serviço		FORTE	UNID	COEFICIENTE	PREÇO UNITÁRIO	TOTAL
100659	ALIZAR DE 5X1,5CM PARA PORTA FIXADO COM PREGOS, PADRÃO MÉDIO - FORNECIMENTO E INSTALAÇÃO. AF_12/2019	SINAPI	M	9,80000000	R\$ 11,67	R\$ 114,37
90806	BATENTE PARA PORTA DE MADEIRA, FIXAÇÃO COM ARGAMASSA, PADRÃO MÉDIO - FORNECIMENTO E INSTALAÇÃO. AF_12/2019	SINAPI	UN	1,00000000	R\$ 413,77	R\$ 413,77
91306	FECHADURA DE EMBUTIR PARA PORTAS INTERNAS, COMPLETA, ACABAMENTO PADRÃO MÉDIO, COM EXECUÇÃO DE FURO - FORNECIMENTO E INSTALAÇÃO. AF_12/2019	SINAPI	UN	1,00000000	R\$ 147,00	R\$ 147,00
90821	PORTA DE MADEIRA PARA PINTURA, SEMI-OCA (LEVE OU MÉDIA), 70X210CM, ESPESSURA DE 3,5CM, INCLUSO DOBRADIÇAS - FORNECIMENTO E INSTALAÇÃO. AF_12/2019	SINAPI	UN	1,00000000	R\$ 373,58	R\$ 373,58
TOTAL Serviço:						R\$ 1.048,72
VALOR:						R\$ 1.048,72

FNDE 247 PM 2 - KIT DE PORTA DE MADEIRA COM VENEZIANA, 80X210CM (ESPESSURA DE 3CM), PADRÃO MÉDIO, ITENS INCLUSOS: DOBRADIÇAS, MONTAGEM E INSTALAÇÃO DE BATENTE, FECHADURA COM EXECUÇÃO DO FURO - FORNECIMENTO E INSTALAÇÃO (UN)						
Serviço		FORTE	UNID	COEFICIENTE	PREÇO UNITÁRIO	TOTAL
100659	ALIZAR DE 5X1,5CM PARA PORTA FIXADO COM PREGOS, PADRÃO MÉDIO - FORNECIMENTO E INSTALAÇÃO. AF_12/2019	SINAPI	M	10,00000000	R\$ 11,67	R\$ 116,70
90806	BATENTE PARA PORTA DE MADEIRA, FIXAÇÃO COM ARGAMASSA, PADRÃO MÉDIO - FORNECIMENTO E INSTALAÇÃO. AF_12/2019	SINAPI	UN	1,00000000	R\$ 413,77	R\$ 413,77
90830	FECHADURA DE EMBUTIR COM CILINDRO, EXTERNA, COMPLETA, ACABAMENTO PADRÃO MÉDIO, INCLUSO EXECUÇÃO DE FURO - FORNECIMENTO E INSTALAÇÃO. AF_12/2019	SINAPI	UN	1,00000000	R\$ 168,23	R\$ 168,23
91298	PORTA DE MADEIRA TIPO VENEZIANA, 80X210CM, ESPESSURA DE 3CM, INCLUSO DOBRADIÇAS - FORNECIMENTO E INSTALAÇÃO. AF_12/2019	SINAPI	UN	1,00000000	R\$ 1.048,90	R\$ 1.048,90
TOTAL Serviço:						R\$ 1.747,60
VALOR:						R\$ 1.747,60

Bruno M. Vieira
Bruno Magalhães Vieira
Eng. CIVIL - CREA - 57043CE
CPF: 031.775.313-40

FNDE 246 PM3 - KIT DE PORTA DE MADEIRA FRISADA, SEMI-OCA (LEVE OU MÉDIA), PADRÃO MÉDIO, 80X210CM, ESPESSURA DE 3,5CM, ITENS INCLUSOS: DOBRADIÇAS, MONTAGEM E INSTALAÇÃO DE BATENTE, FECHADURA COM EXECUÇÃO DO FURO - FORNECIMENTO E INSTALAÇÃO. AF_12/2019 (UN)						
Serviço	Fonte	Unid	Coeficiente	Preço Unitário	Total	
100659 ALIZAR DE 5X1,5CM PARA PORTA FIXADO COM PREGOS, PADRÃO MÉDIO - FORNECIMENTO E INSTALAÇÃO. AF_12/2019	SINAPI	M	10,00000000	R\$ 11,67	R\$ 116,70	
90806 BATENTE PARA PORTA DE MADEIRA, FIXAÇÃO COM ARGAMASSA, PADRÃO MÉDIO - FORNECIMENTO E INSTALAÇÃO. AF_12/2019	SINAPI	UN	1,00000000	R\$ 413,77	R\$ 413,77	
90830 FECHADURA DE EMBUTIR COM CILINDRO, EXTERNA, COMPLETA, ACABAMENTO PADRÃO MÉDIO, INCLUSO EXECUÇÃO DE FURO - FORNECIMENTO E INSTALAÇÃO. AF_12/2019	SINAPI	UN	1,00000000	R\$ 168,23	R\$ 168,23	
91297 PORTA DE MADEIRA FRISADA, SEMI-OCA (LEVE OU MÉDIA), 80X210CM, ESPESSURA DE 3,5CM, INCLUSO DOBRADIÇAS - FORNECIMENTO E INSTALAÇÃO. AF_12/2019	SINAPI	UN	1,00000000	R\$ 455,97	R\$ 455,97	
TOTAL Serviço:					R\$ 1.154,67	
VALOR:					R\$ 1.154,67	

FNDE 434 PM4 - KIT DE PORTA DE MADEIRA FRISADA, SEMI-OCA (LEVE OU MÉDIA), PADRÃO MÉDIO, 80X210CM, ESPESSURA DE 3,5CM, ITENS INCLUSOS: DOBRADIÇAS, MONTAGEM E INSTALAÇÃO DE BATENTE, FECHADURA COM EXECUÇÃO DO FURO - FORNECIMENTO E INSTALAÇÃO. AF_12/2019 (UN)						
Serviço	Fonte	Unid	Coeficiente	Preço Unitário	Total	
100659 ALIZAR DE 5X1,5CM PARA PORTA FIXADO COM PREGOS, PADRÃO MÉDIO - FORNECIMENTO E INSTALAÇÃO. AF_12/2019	SINAPI	M	10,00000000	R\$ 11,67	R\$ 116,70	
90806 BATENTE PARA PORTA DE MADEIRA, FIXAÇÃO COM ARGAMASSA, PADRÃO MÉDIO - FORNECIMENTO E INSTALAÇÃO. AF_12/2019	SINAPI	UN	1,00000000	R\$ 413,77	R\$ 413,77	
90830 FECHADURA DE EMBUTIR COM CILINDRO, EXTERNA, COMPLETA, ACABAMENTO PADRÃO MÉDIO, INCLUSO EXECUÇÃO DE FURO - FORNECIMENTO E INSTALAÇÃO. AF_12/2019	SINAPI	UN	1,00000000	R\$ 168,23	R\$ 168,23	
91297 PORTA DE MADEIRA FRISADA, SEMI-OCA (LEVE OU MÉDIA), 80X210CM, ESPESSURA DE 3,5CM, INCLUSO DOBRADIÇAS - FORNECIMENTO E INSTALAÇÃO. AF_12/2019	SINAPI	UN	1,00000000	R\$ 455,97	R\$ 455,97	
TOTAL Serviço:					R\$ 1.154,67	
VALOR:					R\$ 1.154,67	

FNDE 430 PM5 - KIT DE PORTA DE MADEIRA COM VISOR DE VIDRO, 80X210CM (ESPESSURA DE 3CM), PADRÃO POPULAR, ITENS INCLUSOS: DOBRADIÇAS, MONTAGEM E INSTALAÇÃO DE BATENTE, FECHADURA COM EXECUÇÃO DO FURO - FORNECIMENTO E INSTALAÇÃO. AF_12/2019 (UN)						
Serviço	Fonte	Unid	Coeficiente	Preço Unitário	Total	
100659 ALIZAR DE 5X1,5CM PARA PORTA FIXADO COM PREGOS, PADRÃO MÉDIO - FORNECIMENTO E INSTALAÇÃO. AF_12/2019	SINAPI	M	10,00000000	R\$ 11,67	R\$ 116,70	
90806 BATENTE PARA PORTA DE MADEIRA, FIXAÇÃO COM ARGAMASSA, PADRÃO MÉDIO - FORNECIMENTO E INSTALAÇÃO. AF_12/2019	SINAPI	UN	1,00000000	R\$ 413,77	R\$ 413,77	
90830 FECHADURA DE EMBUTIR COM CILINDRO, EXTERNA, COMPLETA, ACABAMENTO PADRÃO MÉDIO, INCLUSO EXECUÇÃO DE FURO - FORNECIMENTO E INSTALAÇÃO. AF_12/2019	SINAPI	UN	1,00000000	R\$ 168,23	R\$ 168,23	
91298 PORTA DE MADEIRA TIPO VENEZIANA, 80X210CM, ESPESSURA DE 3CM, INCLUSO DOBRADIÇAS - FORNECIMENTO E INSTALAÇÃO. AF_12/2019	SINAPI	UN	1,00000000	R\$ 1.048,90	R\$ 1.048,90	
TOTAL Serviço:					R\$ 1.747,60	
VALOR:					R\$ 1.747,60	

Bruno m. Vieira
Bruno Magalhães Vieira
Eng. Civil - CREA - 57043CE
CPF: 031.775.313-40

FNDE 432 PM6 -PORTA EM COMPENSADO DE MADEIRA E=2cm REVESTIDA COM LAMINADO MELAMÍNICO COM VARIAÇÃO DE CORES (UN)						
Serviço		FONTE	UNID	COEFICIENTE	PREÇO UNITÁRIO	TOTAL
100659	ALIZAR DE 5X1,5CM PARA PORTA FIXADO COM PREGOS, PADRÃO MÉDIO - FORNECIMENTO E INSTALAÇÃO. AF_12/2019	SINAPI	M	9,60000000	R\$ 11,67	R\$ 112,03
90806	BATENTE PARA PORTA DE MADEIRA, FIXAÇÃO COM ARGAMASSA, PADRÃO MÉDIO - FORNECIMENTO E INSTALAÇÃO. AF_12/2019	SINAPI	UN	1,00000000	R\$ 413,77	R\$ 413,77
90831	FECHADURA DE EMBUTIR PARA PORTA DE BANHEIRO, COMPLETA, ACABAMENTO PADRÃO MÉDIO, INCLUSO EXECUÇÃO DE FURO - FORNECIMENTO E INSTALAÇÃO. AF_12/2019	SINAPI	UN	1,00000000	R\$ 168,23	R\$ 168,23
91295	PORTA DE MADEIRA FRISADA, SEMI-OCA (LEVE OU MÉDIA), 60X210CM, ESPESSURA DE 3CM, INCLUSO DOBRADIÇAS - FORNECIMENTO E INSTALAÇÃO. AF_12/2019	SINAPI	UN	1,00000000	R\$ 455,97	R\$ 455,97
					TOTAL Serviço:	R\$ 1.150,00
					VALOR:	R\$ 1.150,00

FNDE 431 INSTALAÇÃO DE VIDRO LISO INCOLOR ESQUADRIA PM5 , E = 6 MM, EM ESQUADRIA DE MADEIRA, FIXADO COM BAGUETE (M2)						
Material		FORTE	UNID	COEFICIENTE	PREÇO UNITÁRIO	TOTAL
00039026	PREGO DE ACO POLIDO SEM CABECA 15 X 15 (1 1/4 X 13)	SINAPI	KG	0,02100000	R\$ 15,57	R\$ 0,33
00039961	SILICONE ACETICO USO GERAL INCOLOR 280 G	SINAPI	UN	0,35700000	R\$ 25,35	R\$ 9,05
00010491	VIDRO LISO INCOLOR 6 MM - SEM COLOCACAO	SINAPI	M2	1,00000000	R\$ 255,00	R\$ 255,00
				TOTAL Material:		R\$ 264,38
Mão de Obra com Encargos Complementares		FORTE	UNID	COEFICIENTE	PREÇO UNITÁRIO	TOTAL
88316	SERVENTE COM ENCARGOS COMPLEMENTARES	SINAPI	H	0,38300000	R\$ 22,10	R\$ 8,46
88325	VIDRACEIRO COM ENCARGOS COMPLEMENTARES	SINAPI	H	0,39400000	R\$ 23,75	R\$ 9,36
				TOTAL Mão de Obra com Encargos Complementares:		R\$ 17,82
				VALOR:		R\$ 282,20

FNDE 04 CHAPA METÁLICA (ALUMÍNIO) 0,90 M X 0,40 M, ESPESSURA 1 MM PARA AS PORTAS (M²)						
Material		FORTE	UNID	COEFICIENTE	PREÇO UNITÁRIO	TOTAL
00011026	CHAPA DE ACO GALVANIZADA BITOLA GSG 14, E = 1,95 MM (15,60 KG/M2)	SINAPI	KG	15,60000000	R\$ 10,36	R\$ 161,62
				TOTAL Material:		R\$ 161,62
Mão de Obra com Encargos Complementares		FORTE	UNID	COEFICIENTE	PREÇO UNITÁRIO	TOTAL
88261	CARPINTEIRO DE ESQUADRIA COM ENCARGOS COMPLEMENTARES	SINAPI	H	0,42600000	R\$ 27,62	R\$ 11,77
88316	SERVENTE COM ENCARGOS COMPLEMENTARES	SINAPI	H	0,42600000	R\$ 22,10	R\$ 9,41
				TOTAL Mão de Obra com Encargos Complementares:		R\$ 21,18
				VALOR:		R\$ 182,80

FNDE 251 PORTA DE ABRIR - PA1 - 100 X 210 CM EM CHAPA DE ALUMÍNIO, COM VENEZIANA E VIDRO MINIBOREAL 6 MM, INCLUSO FECHADURA E PUXADOR - CONFORME PROJETO DE ESQUADRIAS (UN)						
Material		FORTE	UNID	COEFICIENTE	PREÇO UNITÁRIO	TOTAL
00007568	BUCHA DE NYLON SEM ABA S10, COM PARAFUSO DE 6,10 X 65 MM EM ACO ZINCADO COM ROSCA SOBERBA, CABECA CHATA E FENDA PHILLIPS	SINAPI	UN	8,80000000	R\$ 0,92	R\$ 8,10
00039024	PORTA DE ABRIR EM ALUMINIO COM DIVISAO HORIZONTAL PARA VIDROS, ACABAMENTO ANODIZADO NATURAL, VIDROS INCLUSOS, SEM GUARNICAO/ALIZAR/VISTA , 87 X 210 CM	SINAPI	UN	1,00000000	R\$ 628,79	R\$ 628,79
00000142	SELANTE ELASTICO MONOCOMPONENTE A BASE DE POLIURETANO (PU) PARA JUNTAS DIVERSAS	SINAPI	310ML	1,61300000	R\$ 38,36	R\$ 61,87
					TOTAL Material:	R\$ 698,76
Mão de Obra com Encargos Complementares		FORTE	UNID	COEFICIENTE	PREÇO UNITÁRIO	TOTAL
88309	PEDREIRO COM ENCARGOS COMPLEMENTARES	SINAPI	H	0,65100000	R\$ 28,88	R\$ 18,80
88316	SERVENTE COM ENCARGOS COMPLEMENTARES	SINAPI	H	0,32500000	R\$ 22,10	R\$ 7,18
					TOTAL Mão de Obra com Encargos Complementares:	R\$ 25,98
					VALOR:	R\$ 724,74

Bruno M. Vieira
Bruno Magalhães Vieira
Eng. Civil - CREA - 57043CE
CPF: 031.775.313-40

FNDE 252 PORTA DE ABRIR - PA2 - 80 X 210 CM EM CHAPA DE ALUMÍNIO, TIPO VENEZIANA COM GUARNIÇÃO, FIXAÇÃO COM PARAFUSOS - FORNECIMENTO E INSTALAÇÃO - CONFORME PROJETO DE ESQUADRIAS (M2)

Material		FORTE	UNID	COEFICIENTE	PREÇO UNITÁRIO	TOTAL
00007568	BUCHA DE NYLON SEM ABA S10, COM PARAFUSO DE 6,10 X 65 MM EM ACO ZINCADO COM ROSCA SOBERBA, CABECA CHATA E FENDA PHILLIPS	SINAPI	UN	4,81660000	R\$ 0,92	R\$ 4,43
00036888	GUARNICAO / MOLDURA / ARREIMATE DE ACABAMENTO PARA ESQUADRIA, EM ALUMINIO PERFIL 25, ACABAMENTO ANODIZADO BRANCO OU BRILHANTE, PARA 1 FACE	SINAPI	M	6,85040000	R\$ 31,52	R\$ 215,92
00039025	PORTA DE ABRIR, TIPO VENEZIANA, EM ALUMINIO, ACABAMENTO ANODIZADO NATURAL, 90 MM X 210 MM (LARGURA X ALTURA), SEM GUARNICAO/ALIZAR/VISTA	SINAPI	UN	0,54730000	R\$ 774,26	R\$ 423,75
00000142	SELANTE ELASTICO MONOCOMPONENTE A BASE DE POLIURETANO (PU) PARA JUNTAS DIVERSAS	SINAPI	310ML	0,88290000	R\$ 38,36	R\$ 33,87

Mão de Obra com Encargos Complementares		FORTE	UNID	COEFICIENTE	PREÇO UNITÁRIO	TOTAL
88309	PEDREIRO COM ENCARGOS COMPLEMENTARES	SINAPI	H	0,38260000	R\$ 28,88	R\$ 11,05
88316	SERVENTE COM ENCARGOS COMPLEMENTARES	SINAPI	H	0,19100000	R\$ 22,10	R\$ 4,22
				TOTAL Mão de Obra com Encargos Complementares:		R\$ 15,27
				VALOR:		R\$ 693,24

FNDE 253 PORTA DE ABRIR 2 FOLHAS - PA3 - 160 X 210 CM EM CHAPA DE ALUMÍNIO, TIPO VENEZIANA COM GUARNIÇÃO, FIXAÇÃO COM PARAFUSOS - FORNECIMENTO E INSTALAÇÃO - CONFORME PROJETO DE ESQUADRIAS (M2)

Material		FORTE	UNID	COEFICIENTE	PREÇO UNITÁRIO	TOTAL
7568	BUCHA DE NYLON SEM ABA S10, COM PARAFUSO DE 6,10 X 65 MM EM ACO ZINCADO COM ROSCA SOBERBA, CABECA CHATA E FENDA PHILLIPS	SINAPI	UN	4,81660000	R\$ 0,92	R\$ 4,43
00036888	GUARNICAO / MOLDURA / ARREIMATE DE ACABAMENTO PARA ESQUADRIA, EM ALUMINIO PERFIL 25, ACABAMENTO ANODIZADO BRANCO OU BRILHANTE, PARA 1 FACE	SINAPI	M	6,85040000	R\$ 31,52	R\$ 215,92
00039025	PORTA DE ABRIR, TIPO VENEZIANA, EM ALUMINIO, ACABAMENTO ANODIZADO NATURAL, 90 MM X 210 MM (LARGURA X ALTURA), SEM GUARNICAO/ALIZAR/VISTA	SINAPI	UN	0,54730000	R\$ 644,76	R\$ 352,88
00000142	SELANTE ELASTICO MONOCOMPONENTE A BASE DE POLIURETANO (PU) PARA JUNTAS DIVERSAS	SINAPI	310ML	0,88290000	R\$ 38,36	R\$ 33,87
				TOTAL Material:		R\$ 607,10

Mão de Obra com Encargos Complementares		FORTE	UNID	COEFICIENTE	PREÇO UNITÁRIO	TOTAL
88309	PEDREIRO COM ENCARGOS COMPLEMENTARES	SINAPI	H	0,38260000	R\$ 28,88	R\$ 11,05
88316	SERVENTE COM ENCARGOS COMPLEMENTARES	SINAPI	H	0,19100000	R\$ 22,10	R\$ 4,22
				TOTAL Mão de Obra com Encargos Complementares:		R\$ 15,27
				VALOR:		R\$ 622,37

FNDE 435 PORTA DE CORRER - PA4- 450 X 210 CM, DE ALUMÍNIO, COM DUAS FOLHAS FIXAS E DUAS FOLHAS DE CORRER PARA VIDRO, INCLUSO VIDRO LISO INCOLOR 8 MM, FECHADURA E PUXADOR, SEM ALIZAR - CONFORME PROJETO DE ESQUADRIAS (M2)

Material		FONTE	UNID	COEFICIENTE	PREÇO UNITÁRIO	TOTAL
00007568	BUCHA DE NYLON SEM ABA S10, COM PARAFUSO DE 6,10 X 65 MM EM AÇO ZINCADO COM ROSCA SOBERBA, CABECA CHATA E FENDA PHILLIPS	SINAPI	UN	4,72000000	R\$ 0,92	R\$ 4,34
00036888	GUARNIÇÃO / MOLDURA / ARREIMATE DE ACABAMENTO PARA ESQUADRIA, EM ALUMÍNIO PERFIL 25, ACABAMENTO ANODIZADO BRANCO OU BRILHANTE, PARA 1 FACE	SINAPI	M	2,20200000	R\$ 31,52	R\$ 69,41
00004922	PORTA DE CORRER EM ALUMÍNIO. DUAS FOLHAS MOVEIS COM VIDRO, FECHADURA E PUXADOR EMBUTIDO, ACABAMENTO ANODIZADO NATURAL, SEM GUARNIÇÃO/ALIZAR/VISTA	SINAPI	M2	1,00000000	R\$ 326,60	R\$ 326,60
00000142	SELANTE ELÁSTICO MONOCOMPONENTE A BASE DE POLIURETANO (PU) PARA JUNTAS DIVERSAS	SINAPI	310ML	0,06370000	R\$ 38,36	R\$ 2,44
					TOTAL Material:	R\$ 402,79

Mão de Obra com Encargos Complementares		FORTE	UNID	COEFICIENTE	PREÇO UNITÁRIO	TOTAL
88309	PEDREIRO COM ENCARGOS COMPLEMENTARES	SINAPI	H	0,28200000	R\$ 28,88	R\$ 8,14
88316	SERVENTE COM ENCARGOS COMPLEMENTARES	SINAPI	H	0,14100000	R\$ 22,10	R\$ 3,12
				TOTAL Mão de Obra com Encargos Complementares:		R\$ 11,26
				VALOR:		R\$ 414,05

Bruno m. Vieira
Bruno Magalhães Vieira
Eng. Civil - CREA - 57043CE
CPF: 031.775.313-40

FNDE 436 PORTA DE ABRIR - PA5 - 120 X 170 CM EM CHAPA DE ALUMÍNIO, TIPO VENEZIANA COM GUARNIÇÃO, FIXAÇÃO COM PARAFUSOS - FORNECIMENTO E INSTALAÇÃO - CONFORME PROJETO DE ESQUADRIAS (M2)

Material		FONTE	UNID	COEFICIENTE	PREÇO UNITÁRIO	TOTAL
00007568	BUCHA DE NYLON SEM ABA S10, COM PARAFUSO DE 6,10 X 65 MM EM AÇO ZINCADO COM ROSCA SOBERBA, CABECA CHATA E FENDA PHILLIPS	SINAPI	UN	4.81660000	R\$ 0,92	R\$ 4,43
00036888	GUARNICAÇÃO / MOLDURA / ARREIMATE DE ACABAMENTO PARA ESQUADRIA, EM ALUMÍNIO PERFIL 25, ACABAMENTO ANODIZADO BRANCO OU BRILHANTE, PARA 1 FACE	SINAPI	M	6.85040000	R\$ 31,52	R\$ 215,92
00039025	PORTA DE ABRIR, TIPO VENEZIANA, EM ALUMÍNIO, ACABAMENTO ANODIZADO NATURAL, 90 MM X 210 MM (LARGURA X ALTURA), SEM GUARNICAÇÃO/ALIZAR/VISTA	SINAPI	UN	0.54730000	R\$ 644,76	R\$ 352,88
00000142	SELANTE ELÁSTICO MONOCOMPONENTE A BASE DE POLIURETANO (PU) PARA JUNTAS DIVERSAS	SINAPI	310ML	0.88290000	R\$ 38,36	R\$ 33,87
					TOTAL Material:	R\$ 607,10

Mão de Obra com Encargos Complementares		FORTE	UNID	COEFICIENTE	PREÇO UNITÁRIO	TOTAL
88309	PEDREIRO COM ENCARGOS COMPLEMENTARES	SINAPI	H	0,38260000	R\$ 28,88	R\$ 11,05
88316	SERVEANTE COM ENCARGOS COMPLEMENTARES	SINAPI	H	0,19100000	R\$ 22,10	R\$ 4,22
				TOTAL Mão de Obra com Encargos Complementares:		R\$ 15,27
				VALOR:		R\$ 622,37

FNDE 258 JANELA DE ALUMÍNIO - JA-1 - 70 X 125 CM, TIPO GUILHOTINA COMPLETA, COM VIDROS, BATENTE E FERRAGENS. EXCLUSIVE ALIZAR, ACABAMENTO E CONTRAMARCO, CONFORME PROJETO DE ESQUADRIAS (M2)

Material		FORTE	UNID	COEFICIENTE	PREÇO UNITÁRIO	TOTAL
00034381	JANELA MAXIM AR, EM ALUMINIO PERFIL 25, 60 X 80 CM (A X L), ACABAMENTO BRANCO OU BRILHANTE, BATENTE DE 4 A 5 CM, COM VIDRO 4 MM, SEM GUARNICAO/ALIZAR	SINAPI	UN	2,08330000	R\$ 316.62	R\$ 659.61
00004377	PARAFUSO DE ACO ZINCADO COM ROSCA SOBERBA, CABECA CHATA E FENDA SIMPLES, DIAMETRO 4.2 MM, COMPRIMENTO * 32 * MM	SINAPI	UN	24,40000000	R\$ 0,21	R\$ 5,12
00039961	SILICONE ACETICO USO GERAL INCOLOR 280 G	SINAPI	UN	1,24670000	R\$ 25.35	R\$ 31,60
				TOTAL Material:	R\$ 696.33	

Mão de Obra com Encargos Complementares		FORTE	UNID	COEFICIENTE	PREÇO UNITÁRIO	TOTAL
88309	PEDREIRO COM ENCARGOS COMPLEMENTARES	SINAPI	H	1,70700000	R\$ 28,88	R\$ 49,30
88316	SERVEANTE COM ENCARGOS COMPLEMENTARES	SINAPI	H	0,85300000	R\$ 22,10	R\$ 18,65
				TOTAL Mão de Obra com Encargos Complementares:		R\$ 68,15
				VALOR:		R\$ 764,48

FNDE 438 JANELA DE ALUMÍNIO - JA-2 - 110 X 195 CM, TIPO GUILHOTINA COMPLETA, COM VIDROS, BATENTE E FERRAGENS. EXCLUSIVE ALIZAR, ACABAMENTO E CONTRAMARCO, CONFORME PROJETO DE ESQUADRIAS (M2)

Material		FORTE	UNID	COEFICIENTE	PREÇO UNITÁRIO	TOTAL
00034381	JANELA MAXIM AR, EM ALUMINIO PERFIL 25, 60 X 80 CM (A X L), ACABAMENTO BRANCO OU BRILHANTE, BATENTE DE 4 A 5 CM, COM VIDRO 4 MM, SEM GUARNICAO/ALIZAR	SINAPI	UN	2,08330000	R\$ 316,62	R\$ 659,61
00004377	PARAFUSO DE ACO ZINCADO COM ROSCA SOBERBA, CABECA CHATA E FENDA SIMPLES, DIAMETRO 4,2 MM, COMPRIMENTO * 32 * MM	SINAPI	UN	24,40000000	R\$ 0,21	R\$ 5,12
00039961	SILICONE ACETICO USO GERAL INCOLOR 280 G	SINAPI	UN	1,24670000	R\$ 25,35	R\$ 31,60
					TOTAL Material:	R\$ 696,33

Mão de Obra com Encargos Complementares		FORTE	UNID	COEFICIENTE	PREÇO UNITÁRIO	TOTAL
88309	PEDREIRO COM ENCARGOS COMPLEMENTARES	SINAPI	H	1,70700000	R\$ 28,88	R\$ 49,30
88316	SERVEANTE COM ENCARGOS COMPLEMENTARES	SINAPI	H	0,85300000	R\$ 22,10	R\$ 18,65
				TOTAL Mão de Obra com Encargos Complementares:		R\$ 68,15
				VALOR:		R\$ 764,48

Bruno M. Vieira
Bruno Magalhães Vieira
Eng. Civil - CREA - 57043CE
CPF: 03.1775.313-40

FNDE 275 JANELA DE ALUMÍNIO JA-3 - 140 X 115, TIPO FIXA, PARA VIDRO, COM VIDRO, BATENTE E FERRAGENS. EXCLUSIVE ACABAMENTO, ALIZAR E CONTRAMARCO, CONFORME PROJETO DE ESQUADRIAS (M2)

Material	Fonte	Unid	Coeficiente	Preço Unitário	Total
0000599 JANELA FIXA, EM ALUMÍNIO PERFIL 20, 60 X 80 CM (A X L), BATENTE/REQUADRO DE 3 A 14 CM, COM VIDRO 4 MM, SEM GUARNICAO/ALIZAR, ACABAMENTO ALUM BRANCO OU BRILHANTE	SINAPI	M2	1,00000000	R\$ 784,13	R\$ 784,13
00004377 PARAFUSO DE ACO ZINCADO COM ROSCA SOBERBA, CABECA CHATA E FENDA SIMPLES, DIAMETRO 4,2 MM, COMPRIMENTO * 32 * MM	SINAPI	UN	17,41300000	R\$ 0,21	R\$ 3,66
00039961 SILICONE ACETICO USO GERAL INCOLOR 280 G	SINAPI	UN	0,42400000	R\$ 25,35	R\$ 10,75
TOTAL Material:					R\$ 798,54
Mão de Obra com Encargos Complementares	Fonte	Unid	Coeficiente	Preço Unitário	Total
88309 PEDREIRO COM ENCARGOS COMPLEMENTARES	SINAPI	H	0,72000000	R\$ 28,88	R\$ 20,79
88316 SERVENTE COM ENCARGOS COMPLEMENTARES	SINAPI	H	0,36000000	R\$ 22,10	R\$ 7,96
TOTAL Mão de Obra com Encargos Complementares:					R\$ 28,75
VALOR:					R\$ 827,29

FNDE 439 JANELA DE ALUMÍNIO - JA-4 - 140 X 195 CM, TIPO GUILHOTINA COMPLETA, COM VIDROS, BATENTE E FERRAGENS. EXCLUSIVE ALIZAR, ACABAMENTO E CONTRAMARCO, CONFORME PROJETO DE ESQUADRIAS (M2)

Material	Fonte	Unid	Coeficiente	Preço Unitário	Total
00034381 JANELA MAXIM AR, EM ALUMÍNIO PERFIL 25, 60 X 80 CM (A X L), ACABAMENTO BRANCO OU BRILHANTE, BATENTE DE 4 A 5 CM, COM VIDRO 4 MM, SEM GUARNICAO/ALIZAR	SINAPI	UN	2,08330000	R\$ 316,62	R\$ 659,61
00004377 PARAFUSO DE ACO ZINCADO COM ROSCA SOBERBA, CABECA CHATA E FENDA SIMPLES, DIAMETRO 4,2 MM, COMPRIMENTO * 32 * MM	SINAPI	UN	24,40000000	R\$ 0,21	R\$ 5,12
00039961 SILICONE ACETICO USO GERAL INCOLOR 280 G	SINAPI	UN	1,24670000	R\$ 25,35	R\$ 31,60
TOTAL Material:					R\$ 696,33
Mão de Obra com Encargos Complementares	Fonte	Unid	Coeficiente	Preço Unitário	Total
88309 PEDREIRO COM ENCARGOS COMPLEMENTARES	SINAPI	H	1,70700000	R\$ 28,88	R\$ 49,30
88316 SERVENTE COM ENCARGOS COMPLEMENTARES	SINAPI	H	0,85300000	R\$ 22,10	R\$ 18,85
TOTAL Mão de Obra com Encargos Complementares:					R\$ 68,15
VALOR:					R\$ 764,48

FNDE 440 JANELA DE ALUMÍNIO JA-5 - 200 X 105 CM, TIPO FIXA, PARA VIDRO, COM VIDRO, BATENTE E FERRAGENS. EXCLUSIVE ACABAMENTO, ALIZAR E CONTRAMARCO, CONFORME PROJETO DE ESQUADRIAS (M2)

Material	Fonte	Unid	Coeficiente	Preço Unitário	Total
0000599 JANELA FIXA, EM ALUMÍNIO PERFIL 20, 60 X 80 CM (A X L), BATENTE/REQUADRO DE 3 A 14 CM, COM VIDRO 4 MM, SEM GUARNICAO/ALIZAR, ACABAMENTO ALUM BRANCO OU BRILHANTE	SINAPI	M2	1,00000000	R\$ 784,13	R\$ 784,13
4377 PARAFUSO DE ACO ZINCADO COM ROSCA SOBERBA, CABECA CHATA E FENDA SIMPLES, DIAMETRO 4,2 MM, COMPRIMENTO * 32 * MM	SINAPI	UN	17,41300000	R\$ 0,21	R\$ 3,66
00039961 SILICONE ACETICO USO GERAL INCOLOR 280 G	SINAPI	UN	0,42400000	R\$ 25,35	R\$ 10,75
TOTAL Material:					R\$ 798,54
Mão de Obra com Encargos Complementares	Fonte	Unid	Coeficiente	Preço Unitário	Total
88309 PEDREIRO COM ENCARGOS COMPLEMENTARES	SINAPI	H	0,72000000	R\$ 28,88	R\$ 20,79
88316 SERVENTE COM ENCARGOS COMPLEMENTARES	SINAPI	H	0,36000000	R\$ 22,10	R\$ 7,96
TOTAL Mão de Obra com Encargos Complementares:					R\$ 28,75
VALOR:					R\$ 827,29

FNDE 441 JANELA DE ALUMÍNIO - JA-6 - 210 X 50 CM, TIPO MAXIM-AR, COM VIDROS, BATENTE E FERRAGENS. EXCLUSIVE ALIZAR, ACABAMENTO E CONTRAMARCO, CONFORME PROJETO DE ESQUADRIAS (M2)

Material	Fonte	Unid	Coeficiente	Preço Unitário	Total
00034381 JANELA MAXIM AR, EM ALUMÍNIO PERFIL 25, 60 X 80 CM (A X L), ACABAMENTO BRANCO OU BRILHANTE, BATENTE DE 4 A 5 CM, COM VIDRO 4 MM, SEM GUARNICAO/ALIZAR	SINAPI	UN	2,08330000	R\$ 316,62	R\$ 659,61
00004377 PARAFUSO DE ACO ZINCADO COM ROSCA SOBERBA, CABECA CHATA E FENDA SIMPLES, DIAMETRO 4,2 MM, COMPRIMENTO * 32 * MM	SINAPI	UN	24,40000000	R\$ 0,21	R\$ 5,12
00039961 SILICONE ACETICO USO GERAL INCOLOR 280 G	SINAPI	UN	1,24670000	R\$ 25,35	R\$ 31,60
TOTAL Material:					R\$ 696,33
Mão de Obra com Encargos Complementares	Fonte	Unid	Coeficiente	Preço Unitário	Total
88309 PEDREIRO COM ENCARGOS COMPLEMENTARES	SINAPI	H	1,70700000	R\$ 28,88	R\$ 49,30
88316 SERVENTE COM ENCARGOS COMPLEMENTARES	SINAPI	H	0,85300000	R\$ 22,10	R\$ 18,85
TOTAL Mão de Obra com Encargos Complementares:					R\$ 68,15
VALOR:					R\$ 764,48

Bruno M. Vieira
Eng. Civil - CREA - 57043CE
CPF: 031.775.313-40

FNDE 264 JANELA DE ALUMÍNIO - JA-7 - 210 X 75 CM, TIPO MAXIM-AR, COM VIDROS, BATENTE E FERRAGENS. EXCLUSIVE ALIZAR, ACABAMENTO E CONTRAMARCO, CONFORME PROJETO DE ESQUADRIAS (M2)

Material	FORTE	UNID	COEFICIENTE	PREÇO UNITÁRIO	TOTAL
00034381 JANELA MAXIM AR, EM ALUMÍNIO PERFIL 25, 60 X 80 CM (A X L), ACABAMENTO BRANCO OU BRILHANTE, BATENTE DE 4 A 5 CM, COM VIDRO 4 MM, SEM GUARNICAO/ALIZAR	SINAPI	UN	2,08330000	R\$ 316,62	R\$ 659,61
00004377 PARAFUSO DE ACO ZINCADO COM ROSCA SOBERBA, CABECA CHATA E FENDA SIMPLES, DIAMETRO 4,2 MM, COMPRIMENTO * 32 * MM	SINAPI	UN	24,40000000	R\$ 0,21	R\$ 5,12
00039961 SILICONE ACETICO USO GERAL INCOLOR 280 G	SINAPI	UN	1,24670000	R\$ 25,35	R\$ 31,60
TOTAL Material:					R\$ 696,33
Mão de Obra com Encargos Complementares	FORTE	UNID	COEFICIENTE	PREÇO UNITÁRIO	TOTAL
88309 PEDREIRO COM ENCARGOS COMPLEMENTARES	SINAPI	H	1,70700000	R\$ 28,88	R\$ 49,30
88316 SERVENTE COM ENCARGOS COMPLEMENTARES	SINAPI	H	0,85300000	R\$ 22,10	R\$ 18,85
TOTAL Mão de Obra com Encargos Complementares:					R\$ 68,15
VALOR:					R\$ 764,48

FNDE 268 JANELA DE ALUMÍNIO - JA-8 - 210 X 100 CM, TIPO MAXIM-AR, COM VIDROS, BATENTE E FERRAGENS. EXCLUSIVE ALIZAR, ACABAMENTO E CONTRAMARCO, CONFORME PROJETO DE ESQUADRIAS (M2)

Material	FORTE	UNID	COEFICIENTE	PREÇO UNITÁRIO	TOTAL
00034381 JANELA MAXIM AR, EM ALUMÍNIO PERFIL 25, 60 X 80 CM (A X L), ACABAMENTO BRANCO OU BRILHANTE, BATENTE DE 4 A 5 CM, COM VIDRO 4 MM, SEM GUARNICAO/ALIZAR	SINAPI	UN	2,08330000	R\$ 316,62	R\$ 659,61
00004377 PARAFUSO DE ACO ZINCADO COM ROSCA SOBERBA, CABECA CHATA E FENDA SIMPLES, DIAMETRO 4,2 MM, COMPRIMENTO * 32 * MM	SINAPI	UN	24,40000000	R\$ 0,21	R\$ 5,12
00039961 SILICONE ACETICO USO GERAL INCOLOR 280 G	SINAPI	UN	1,24670000	R\$ 25,35	R\$ 31,60
TOTAL Material:					R\$ 696,33
Mão de Obra com Encargos Complementares	FORTE	UNID	COEFICIENTE	PREÇO UNITÁRIO	TOTAL
88309 PEDREIRO COM ENCARGOS COMPLEMENTARES	SINAPI	H	1,70700000	R\$ 28,88	R\$ 49,30
88316 SERVENTE COM ENCARGOS COMPLEMENTARES	SINAPI	H	0,85300000	R\$ 22,10	R\$ 18,85
TOTAL Mão de Obra com Encargos Complementares:					R\$ 68,15
VALOR:					R\$ 764,48

FNDE 265 JANELA DE ALUMÍNIO - JA-9 - 210 X 150 CM, TIPO MAXIM-AR, COM VIDROS, BATENTE E FERRAGENS. EXCLUSIVE ALIZAR, ACABAMENTO E CONTRAMARCO, CONFORME PROJETO DE ESQUADRIAS (M2)

Material	FORTE	UNID	COEFICIENTE	PREÇO UNITÁRIO	TOTAL
00034381 JANELA MAXIM AR, EM ALUMÍNIO PERFIL 25, 60 X 80 CM (A X L), ACABAMENTO BRANCO OU BRILHANTE, BATENTE DE 4 A 5 CM, COM VIDRO 4 MM, SEM GUARNICAO/ALIZAR	SINAPI	UN	2,08330000	R\$ 316,62	R\$ 659,61
00004377 PARAFUSO DE ACO ZINCADO COM ROSCA SOBERBA, CABECA CHATA E FENDA SIMPLES, DIAMETRO 4,2 MM, COMPRIMENTO * 32 * MM	SINAPI	UN	24,40000000	R\$ 0,21	R\$ 5,12
00039961 SILICONE ACETICO USO GERAL INCOLOR 280 G	SINAPI	UN	1,24670000	R\$ 25,35	R\$ 31,60
TOTAL Material:					R\$ 696,33
Mão de Obra com Encargos Complementares	FORTE	UNID	COEFICIENTE	PREÇO UNITÁRIO	TOTAL
88309 PEDREIRO COM ENCARGOS COMPLEMENTARES	SINAPI	H	1,70700000	R\$ 28,88	R\$ 49,30
88316 SERVENTE COM ENCARGOS COMPLEMENTARES	SINAPI	H	0,85300000	R\$ 22,10	R\$ 18,85
TOTAL Mão de Obra com Encargos Complementares:					R\$ 68,15
VALOR:					R\$ 764,48

Bruno M. Vieira
Bruno Magalhães Vieira
Eng. Civil - CREA - 57043CE
CPF: 031.775.313-40

FNDE 442 JANELA DE ALUMÍNIO - JA-10 - 70 X 75 CM, TIPO MAXIM-AR, COM VIDROS, BATENTE E FERRAGENS. EXCLUSIVE ALIZAR, ACABAMENTO E CONTRAMARCO, CONFORME PROJETO DE ESQUADRIAS (M2)

Material	FORTE	UNID	COEFICIENTE	PREÇO UNITÁRIO	TOTAL
00034381 JANELA MAXIM AR, EM ALUMÍNIO PERFIL 25, 60 X 80 CM (A X L), ACABAMENTO BRANCO OU BRILHANTE, BATENTE DE 4 A 5 CM, COM VIDRO 4 MM, SEM GUARNICAO/ALIZAR	SINAPI	UN	2,08330000	R\$ 316,62	R\$ 659,61
00004377 PARAFUSO DE ACO ZINCADO COM ROSCA SOBERBA, CABECA CHATA E FENDA SIMPLES, DIAMETRO 4,2 MM, COMPRIMENTO * 32 * MM	SINAPI	UN	24,40000000	R\$ 0,21	R\$ 5,12
00039961 SILICONE ACETICO USO GERAL INCOLOR 280 G	SINAPI	UN	1,24670000	R\$ 25,35	R\$ 31,60
TOTAL Material:					R\$ 696,33
Mão de Obra com Encargos Complementares	FORTE	UNID	COEFICIENTE	PREÇO UNITÁRIO	TOTAL
88309 PEDREIRO COM ENCARGOS COMPLEMENTARES	SINAPI	H	1,70700000	R\$ 28,88	R\$ 49,30
88316 SERVENTE COM ENCARGOS COMPLEMENTARES	SINAPI	H	0,85300000	R\$ 22,10	R\$ 18,85
TOTAL Mão de Obra com Encargos Complementares:					R\$ 68,15
VALOR:					R\$ 764,48

FNDE 270 JANELA DE ALUMÍNIO - JA-11 - 140 X 75 CM, TIPO MAXIM-AR, COM VIDROS, BATENTE E FERRAGENS. EXCLUSIVE ALIZAR, ACABAMENTO E CONTRAMARCO, CONFORME PROJETO DE ESQUADRIAS (M2)

Material	FORTE	UNID	COEFICIENTE	PREÇO UNITÁRIO	TOTAL
00034381 JANELA MAXIM AR, EM ALUMÍNIO PERFIL 25, 60 X 80 CM (A X L), ACABAMENTO BRANCO OU BRILHANTE, BATENTE DE 4 A 5 CM, COM VIDRO 4 MM, SEM GUARNICAO/ALIZAR	SINAPI	UN	2,08330000	R\$ 316,62	R\$ 659,61
00004377 PARAFUSO DE ACO ZINCADO COM ROSCA SOBERBA, CABECA CHATA E FENDA SIMPLES, DIAMETRO 4,2 MM, COMPRIMENTO * 32 * MM	SINAPI	UN	24,40000000	R\$ 0,21	R\$ 5,12
00039961 SILICONE ACETICO USO GERAL INCOLOR 280 G	SINAPI	UN	1,24670000	R\$ 25,35	R\$ 31,60
TOTAL Material:					R\$ 696,33
Mão de Obra com Encargos Complementares	FORTE	UNID	COEFICIENTE	PREÇO UNITÁRIO	TOTAL
88309 PEDREIRO COM ENCARGOS COMPLEMENTARES	SINAPI	H	1,70700000	R\$ 28,88	R\$ 49,30
88316 SERVENTE COM ENCARGOS COMPLEMENTARES	SINAPI	H	0,85300000	R\$ 22,10	R\$ 18,85
TOTAL Mão de Obra com Encargos Complementares:					R\$ 68,15
VALOR:					R\$ 764,48

FNDE 443 JANELA DE ALUMÍNIO - JA-12 - 420 X 50 CM, TIPO MAXIM-AR, COM VIDROS, BATENTE E FERRAGENS. EXCLUSIVE ALIZAR, ACABAMENTO E CONTRAMARCO, CONFORME PROJETO DE ESQUADRIAS (M2)

Material	FORTE	UNID	COEFICIENTE	PREÇO UNITÁRIO	TOTAL
00034381 JANELA MAXIM AR, EM ALUMÍNIO PERFIL 25, 60 X 80 CM (A X L), ACABAMENTO BRANCO OU BRILHANTE, BATENTE DE 4 A 5 CM, COM VIDRO 4 MM, SEM GUARNICAO/ALIZAR	SINAPI	UN	2,08330000	R\$ 316,62	R\$ 659,61
00004377 PARAFUSO DE ACO ZINCADO COM ROSCA SOBERBA, CABECA CHATA E FENDA SIMPLES, DIAMETRO 4,2 MM, COMPRIMENTO * 32 * MM	SINAPI	UN	24,40000000	R\$ 0,21	R\$ 5,12
00039961 SILICONE ACETICO USO GERAL INCOLOR 280 G	SINAPI	UN	1,24670000	R\$ 25,35	R\$ 31,60
TOTAL Material:					R\$ 696,33
Mão de Obra com Encargos Complementares	FORTE	UNID	COEFICIENTE	PREÇO UNITÁRIO	TOTAL
88309 PEDREIRO COM ENCARGOS COMPLEMENTARES	SINAPI	H	1,70700000	R\$ 28,88	R\$ 49,30
88316 SERVENTE COM ENCARGOS COMPLEMENTARES	SINAPI	H	0,85300000	R\$ 22,10	R\$ 18,85
TOTAL Mão de Obra com Encargos Complementares:					R\$ 68,15
VALOR:					R\$ 764,48

FNDE 444 JANELA DE ALUMÍNIO - JA-13 - 560 X 100 CM, TIPO MAXIM-AR, COM VIDROS, BATENTE E FERRAGENS. EXCLUSIVE ALIZAR, ACABAMENTO E CONTRAMARCO, CONFORME PROJETO DE ESQUADRIAS (M2)

Material	FORTE	UNID	COEFICIENTE	PREÇO UNITÁRIO	TOTAL
00034381 JANELA MAXIM AR, EM ALUMÍNIO PERFIL 25, 60 X 80 CM (A X L), ACABAMENTO BRANCO OU BRILHANTE, BATENTE DE 4 A 5 CM, COM VIDRO 4 MM, SEM GUARNICAO/ALIZAR	SINAPI	UN	2,08330000	R\$ 316,62	R\$ 659,61
00004377 PARAFUSO DE ACO ZINCADO COM ROSCA SOBERBA, CABECA CHATA E FENDA SIMPLES, DIAMETRO 4,2 MM, COMPRIMENTO * 32 * MM	SINAPI	UN	24,40000000	R\$ 0,21	R\$ 5,12
00039961 SILICONE ACETICO USO GERAL INCOLOR 280 G	SINAPI	UN	1,24670000	R\$ 25,35	R\$ 31,60
TOTAL Material:					R\$ 696,33
Mão de Obra com Encargos Complementares	FORTE	UNID	COEFICIENTE	PREÇO UNITÁRIO	TOTAL
88309 PEDREIRO COM ENCARGOS COMPLEMENTARES	SINAPI	H	1,70700000	R\$ 28,88	R\$ 49,30
88316 SERVENTE COM ENCARGOS COMPLEMENTARES	SINAPI	H	0,85300000	R\$ 22,10	R\$ 18,85
TOTAL Mão de Obra com Encargos Complementares:					R\$ 68,15
VALOR:					R\$ 764,48

Bruno M. Vieira
Eng. Civil - CREA - 57043CE
CPF: 031.775.313-40

FNDE 445 JANELA DE ALUMÍNIO JA-14 - 160 X 85, TIPO FIXA, PARA VIDRO, COM VIDRO, BATENTE E FERRAGENS. EXCLUSIVE ACABAMENTO, ALIZAR E CONTRAMARCO, CONFORME PROJETO DE ESQUADRIAS (M2)

Material	Fonte	Unid	Coeficiente	Preço Unitário	Total
00000599 JANELA FIXA, EM ALUMÍNIO PERFIL 20, 60 X 80 CM (A X L), BATENTE/REQUADRO DE 3 A 14 CM, COM VIDRO 4 MM, SEM GUARNICAO/ALIZAR, ACABAMENTO ALUM BRANCO OU BRILHANTE	SINAPI	M2	1,00000000	R\$ 784,13	R\$ 784,13
00004377 PARAFUSO DE AÇO ZINCADO COM ROSCA SOBERBA, CABECA CHATA E FENDA SIMPLES, DIÂMETRO 4,2 MM, COMPRIMENTO * 32 * MM	SINAPI	UN	17,41300000	R\$ 0,21	R\$ 3,66
00039961 SILICONE ACETICO USO GERAL INCOLOR 280 G	SINAPI	UN	0,42400000	R\$ 25,35	R\$ 10,75
TOTAL Material:					R\$ 798,54
Mão de Obra com Encargos Complementares	Fonte	Unid	Coeficiente	Preço Unitário	Total
88309 PEDREIRO COM ENCARGOS COMPLEMENTARES	SINAPI	H	0,72000000	R\$ 28,88	R\$ 20,79
88316 SERVENTE COM ENCARGOS COMPLEMENTARES	SINAPI	H	0,36000000	R\$ 22,10	R\$ 7,96
TOTAL Mão de Obra com Encargos Complementares:					R\$ 28,75
VALOR:					R\$ 827,29

FNDE 05 TELA TIPO MOSQUITEIRO - FIXADA NA ESQUADRIA - CONFORME PROJETO DE ESQUADRIAS (M2)

Material	Fonte	Unid	Coeficiente	Preço Unitário	Total
00000586 CANTONEIRA EM ALUMÍNIO, ABAS IGUAIS, LARGURA DE 25,40 MM (1"), ESPESSURA DE 4,76 MM (3/16") E PESO LINEAR DE APROXIMADAMENTE 0,593 KG/M	SINAPI	M	3,00000000	R\$ 22,22	R\$ 66,66
00010932 TELA DE ARAME GALVANIZADA QUADRANGULAR / LOSANGULAR, FIO 4,19 MM (8 BWG), MALHA 5 X 5 CM, H = 2 M	SINAPI	M2	1,00000000	R\$ 100,79	R\$ 100,79
TOTAL Material:					R\$ 167,45
Mão de Obra com Encargos Complementares	Fonte	Unid	Coeficiente	Preço Unitário	Total
88315 SERRALHEIRO COM ENCARGOS COMPLEMENTARES	SINAPI	H	0,35000000	R\$ 28,66	R\$ 10,03
88316 SERVENTE COM ENCARGOS COMPLEMENTARES	SINAPI	H	0,60000000	R\$ 22,10	R\$ 13,26
TOTAL Mão de Obra com Encargos Complementares:					R\$ 23,29
VALOR:					R\$ 190,74

FNDE 437 PORTA DE VIDRO - PV1 - 175X 230 CM, DE ABRIR DUAS FOLHAS TEMPERADO INCOLOR 10 MM, CONFORME PROJETO (M2)

Serviço	Fonte	Unid	Coeficiente	Preço Unitário	Total
102183 PORTA PIVOTANTE DE VIDRO TEMPERADO, 2 FOLHAS DE 90X210 CM, ESPESSURA DE 10MM, INCLUSIVE ACESSÓRIOS. AF_01/2021	SINAPI	UN	0,53000000	R\$ 2.377,20	R\$ 1.259,92
TOTAL Serviço:					R\$ 1.259,92
VALOR:					R\$ 1.259,92

FNDE 280 PF1 - PORTÃO METÁLICO DE ABRIR, 1,40 X 2,20 M, COM CHAPA METÁLICA, INCLUSO PINTURA, CONFORME PROJETO DE ESQUADRIAS (M2)

Equipamento Custo Horário	Fonte	Unid	Coeficiente	Preço Unitário	Total
92716 APARELHO PARA CORTE E SOLDA OXI-ACETILENO SOBRE RODAS, INCLUSIVE CILINDROS E MAÇARICOS - CHP DIURNO. AF_05/2023 - Percentual=1,0000%	SINAPI	CHP	4,03000000	R\$ 90,99	R\$ 366,69
TOTAL Equipamento Custo Horário:					R\$ 366,69
Material	Fonte	Unid	Coeficiente	Preço Unitário	Total
00000546 BARRA DE AÇO CHATA, RETANGULAR (QUALQUER BITOLA) - Percentual=1,0000%	SINAPI	KG	0,32800000	R\$ 9,54	R\$ 3,13
00043105 CHAPA DE AÇO CARBONO GALVANIZADA, PERFURADA (GRADE FUROS) E = 1,5 MM, DIÂMETRO DO FURO = 9,52 MM (FUROS ALTERNADOS HORIZ.) - Percentual=1,0000%	SINAPI	KG	0,32800000	R\$ 32,72	R\$ 10,73
00011456 FERROLHO COM FECHO /TRINCO REDONDO, EM AÇO GALVANIZADO / ZINCADO, DE SOBREPOR, COM COMPRIMENTO DE 10" A 12" E ESPESSURA MINIMA DA CHAPA DE 1,50 MM - Percentual=1,0000%	SINAPI	UN	1,00000000	R\$ 21,02	R\$ 21,02
00007698 TUBO AÇO GALVANIZADO COM COSTURA, CLASSE MEDIA, DN 1.1/4", E = 3,25" MM, PESO 3,14" KG/M (NBR 5580) - Percentual=1,0000%	SINAPI	M	2,25000000	R\$ 44,89	R\$ 101,00
TOTAL Material:					R\$ 135,88
Mão de Obra	Fonte	Unid	Coeficiente	Preço Unitário	Total
00000252 AJUDANTE DE SERRALHEIRO (HORISTA) - Percentual=1,0000%	SINAPI	H	2,77000000	R\$ 15,09	R\$ 41,80
TOTAL Mão de Obra:					R\$ 41,80
Mão de Obra com Encargos Complementares	Fonte	Unid	Coeficiente	Preço Unitário	Total
88309 PEDREIRO COM ENCARGOS COMPLEMENTARES - Percentual=1,0000%	SINAPI	H	0,31200000	R\$ 28,88	R\$ 9,01
88315 SERRALHEIRO COM ENCARGOS COMPLEMENTARES - Percentual=1,0000%	SINAPI	H	2,77000000	R\$ 28,66	R\$ 79,39
TOTAL Mão de Obra com Encargos Complementares:					R\$ 88,40
Serviço	Fonte	Unid	Coeficiente	Preço Unitário	Total
100754 PINTURA COM TINTA ACRILICA DE ACABAMENTO APLICADA A ROLO OU PINCEL SOBRE SUPERFÍCIES METÁLICAS (EXCETO PERFIL) EXECUTADO EM OBRA (02 DEMÃOS). AF_01/2020 - Percentual=1,0000%	SINAPI	M2	2,00000000	R\$ 30,50	R\$ 61,00
100722 PINTURA COM TINTA ALQUÍDICA DE FUNDO (TIPO ZARCÃO) APLICADA A ROLO OU PINCEL SOBRE SUPERFÍCIES METÁLICAS (EXCETO PERFIL) EXECUTADO EM OBRA (POR DEMÃO). AF_01/2020 - Percentual=1,0000%	SINAPI	M2	2,00000000	R\$ 24,90	R\$ 49,80
TOTAL Serviço:					R\$ 110,80
VALOR:					R\$ 743,57

Dr. Bruno M. da Silva
Eng. Civil - CREA - 57043CE
CPF: 031.775.313-40

FNDE 08 PF2 - PORTÃO METÁLICO DE ABRIR, 1,40 X 1,05 M, COM CHAPA METÁLICA, INCLUSO PINTURA, CONFORME PROJETO DE ESQUADRIAS (M2)					
Equipamento Custo Horário	FORTE	UNID	COEFICIENTE	PREÇO UNITÁRIO	TOTAL
92716 APARELHO PARA CORTE E SOLDA OXI-ACETILENO SOBRE RODAS, INCLUSIVE CILINDROS E MAÇARICOS - CHP DIURNO. AF_05/2023	SINAPI	CHP	4,03000000	R\$ 90,99	R\$ 366,69
TOTAL Equipamento Custo Horário:					R\$ 366,69
Material	FORTE	UNID	COEFICIENTE	PREÇO UNITÁRIO	TOTAL
00000546 BARRA DE ACO CHATA, RETANGULAR (QUALQUER BITOLA)	SINAPI	KG	0,32800000	R\$ 9,54	R\$ 3,13
00043105 CHAPA DE ACO CARBONO GALVANIZADA, PERFURADA (GRADE FUROS) E = 1,5 MM, DIAMETRO DO FURO = 9,52 MM (FUROS ALTERNADOS HORIZ.)	SINAPI	KG	0,32800000	R\$ 32,72	R\$ 10,73
00011456 FERROLHO COM FECHO /TRINCO REDONDO, EM ACO GALVANIZADO / ZINCADO, DE SOBREPOR, COM COMPRIMENTO DE 10" A 12" E ESPESSURA MINIMA DA CHAPA DE 1,50 MM	SINAPI	UN	1,00000000	R\$ 21,02	R\$ 21,02
00007698 TUBO ACO GALVANIZADO COM COSTURA, CLASSE MEDIA, DN 1.1/4", E = 3,25* MM, PESO 3,14* KG/M (NBR 5580)	SINAPI	M	2,25000000	R\$ 44,89	R\$ 101,00
TOTAL Material:					R\$ 135,88
Mão de Obra	FORTE	UNID	COEFICIENTE	PREÇO UNITÁRIO	TOTAL
00000252 AJUDANTE DE SERRALHEIRO (HORISTA)	SINAPI	H	2,77000000	R\$ 21,56	R\$ 59,72
TOTAL Mão de Obra:					R\$ 59,72
Mão de Obra com Encargos Complementares	FORTE	UNID	COEFICIENTE	PREÇO UNITÁRIO	TOTAL
88309 PEDREIRO COM ENCARGOS COMPLEMENTARES	SINAPI	H	0,31200000	R\$ 28,88	R\$ 9,01
88315 SERRALHEIRO COM ENCARGOS COMPLEMENTARES	SINAPI	H	2,77000000	R\$ 28,66	R\$ 79,39
TOTAL Mão de Obra com Encargos Complementares:					R\$ 88,40
Serviço	FORTE	UNID	COEFICIENTE	PREÇO UNITÁRIO	TOTAL
100754 PINTURA COM TINTA ACRÍLICA DE ACABAMENTO APLICADA A ROLO OU PINCEL SOBRE SUPERFÍCIES METÁLICAS (EXCETO PERFIL) EXECUTADO EM OBRA (02 DEMÃOS). AF_01/2020	SINAPI	M2	2,00000000	R\$ 30,50	R\$ 61,00
100722 PINTURA COM TINTA ALQUÍDICA DE FUNDO (TIPO ZARCÃO) APLICADA A ROLO OU PINCEL SOBRE SUPERFÍCIES METÁLICAS (EXCETO PERFIL) EXECUTADO EM OBRA (POR DEMÃO). AF_01/2020	SINAPI	M2	2,00000000	R\$ 24,90	R\$ 49,80
TOTAL Serviço:					R\$ 110,80
VALOR:					R\$ 761,49

FNDE 281 FECHAMENTO EM CHAPA METÁLICA PERFURADA, INCLUSO PINTURA, CONFORME PROJETO (M2)					
Equipamento Custo Horário	FORTE	UNID	COEFICIENTE	PREÇO UNITÁRIO	TOTAL
92716 APARELHO PARA CORTE E SOLDA OXI-ACETILENO SOBRE RODAS, INCLUSIVE CILINDROS E MAÇARICOS - CHP DIURNO. AF_05/2023 - Percentual=1,0000%	SINAPI	CHP	4,03000000	R\$ 90,99	R\$ 366,69
TOTAL Equipamento Custo Horário:					R\$ 366,69
Material	FORTE	UNID	COEFICIENTE	PREÇO UNITÁRIO	TOTAL
00000546 BARRA DE ACO CHATA, RETANGULAR (QUALQUER BITOLA) - Percentual=1,0000%	SINAPI	KG	0,32800000	R\$ 9,54	R\$ 3,13
43105 CHAPA DE ACO CARBONO GALVANIZADA, PERFURADA (GRADE FUROS) E = 1,5 MM, DIAMETRO DO FURO = 9,52 MM (FUROS ALTERNADOS HORIZ.) - Percentual=1,0000%	SINAPI	KG	0,32800000	R\$ 32,72	R\$ 10,73
7698 TUBO ACO GALVANIZADO COM COSTURA, CLASSE MEDIA, DN 1.1/4", E = 3,25* MM, PESO 3,14* KG/M (NBR 5580) - Percentual=1,0000%	SINAPI	M	2,25000000	R\$ 44,89	R\$ 101,00
TOTAL Material:					R\$ 114,86
Mão de Obra	FORTE	UNID	COEFICIENTE	PREÇO UNITÁRIO	TOTAL
00000252 AJUDANTE DE SERRALHEIRO (HORISTA) - Percentual=1,0000%	SINAPI	H	2,77000000	R\$ 15,06	R\$ 41,80
TOTAL Mão de Obra:					R\$ 41,80
Mão de Obra com Encargos Complementares	FORTE	UNID	COEFICIENTE	PREÇO UNITÁRIO	TOTAL
88309 PEDREIRO COM ENCARGOS COMPLEMENTARES - Percentual=1,0000%	SINAPI	H	0,31200000	R\$ 28,88	R\$ 9,01
88315 SERRALHEIRO COM ENCARGOS COMPLEMENTARES - Percentual=1,0000%	SINAPI	H	2,77000000	R\$ 28,66	R\$ 79,39
TOTAL Mão de Obra com Encargos Complementares:					R\$ 88,40
Serviço	FORTE	UNID	COEFICIENTE	PREÇO UNITÁRIO	TOTAL
100754 PINTURA COM TINTA ACRÍLICA DE ACABAMENTO APLICADA A ROLO OU PINCEL SOBRE SUPERFÍCIES METÁLICAS (EXCETO PERFIL) EXECUTADO EM OBRA (02 DEMÃOS). AF_01/2020 - Percentual=1,0000%	SINAPI	M2	2,00000000	R\$ 30,50	R\$ 61,00
100722 PINTURA COM TINTA ALQUÍDICA DE FUNDO (TIPO ZARCÃO) APLICADA A ROLO OU PINCEL SOBRE SUPERFÍCIES METÁLICAS (EXCETO PERFIL) EXECUTADO EM OBRA (POR DEMÃO). AF_01/2020 - Percentual=1,0000%	SINAPI	M2	2,00000000	R\$ 24,90	R\$ 49,80
TOTAL Serviço:					R\$ 110,80
VALOR:					R\$ 722,55

Bruno M. Vieira
Bruno Magalhães Vieira
Eng. Civil - CREA - 57043CE
CPF: 031.775.313-40

FNDE 283 CERCA/GRADIL H=1,58M, MALHA 5 X 15CM - GALVANIZADO (M2)					
Mão de Obra com Encargos Complementares	FORTE	UNID	COEFICIENTE	PREÇO UNITÁRIO	TOTAL
88251	AUXILIAR DE SERRALHEIRO COM ENCARGOS COMPLEMENTARES	SINAPI	H	1.50000000	R\$ 23,22
88315	SERRALHEIRO COM ENCARGOS COMPLEMENTARES	SINAPI	H	1.50000000	R\$ 28,66
TOTAL Mão de Obra com Encargos Complementares:					R\$ 77,82
Serviço	FORTE	UNID	COEFICIENTE	PREÇO UNITÁRIO	TOTAL
C4727	CERCA/GRADIL NYLOFOR H=1,53M, MALHA 5 X 20CM - FIO 5,00MM, COM FIXADORES DE POLIAMIDA EM POSTE 40 x 60 MM CHUMBADOS EM BASE DE CONCRETO (EXCLUSIVE ESTA) - REVESTIDOS EM POLIESTER POR	Seifra	M	1.00000000	R\$ 301,78
TOTAL Serviço:					R\$ 301,78
VALOR:					R\$ 379,60

FNDE 446 P01 - PORTÃO METÁLICO 1,50 x 2,10 M, MALHA 5 X 20CM - FIO 5,00MM, REVESTIDOS EM POLIESTER POR PROCESSO DE PINTURA ELETROSTÁTICA (GRADIL), NA COR BRANCA - FORNECIMENTO E INSTALAÇÃO (M2)					
Material	FORTE	UNID	COEFICIENTE	PREÇO UNITÁRIO	TOTAL
C4556	PORTÃO PIVOTANTE NYLOFOR, COMPOSTO DE QUADRO, PAINÉIS E ACESSÓRIOS COM PINTURA ELETROSTÁTICA COM TINTA POLIESTER, NAS CORES VERDE OU BRANCA, COM POSTE EM AÇO REVESTIDO, COR VERDE OU BRANCA - FORNECIMENTO E MONTAGEM	Seifra	M2	1.20000000	R\$ 630,91
TOTAL Material:					R\$ 757,09
Mão de Obra com Encargos Complementares	FORTE	UNID	COEFICIENTE	PREÇO UNITÁRIO	TOTAL
88251	AUXILIAR DE SERRALHEIRO COM ENCARGOS COMPLEMENTARES	SINAPI	H	2.50000000	R\$ 23,22
88315	SERRALHEIRO COM ENCARGOS COMPLEMENTARES	SINAPI	H	2.50000000	R\$ 28,66
TOTAL Mão de Obra com Encargos Complementares:					R\$ 129,70
VALOR:					R\$ 886,79

FNDE 447 P02 - PORTÃO METÁLICO 1,00 x 2,00 M, MALHA 5 X 20CM - FIO 5,00MM, REVESTIDOS EM POLIESTER POR PROCESSO DE PINTURA ELETROSTÁTICA (GRADIL), NA COR BRANCA - FORNECIMENTO E INSTALAÇÃO (M2)					
Material	FORTE	UNID	COEFICIENTE	PREÇO UNITÁRIO	TOTAL
C4556	PORTÃO PIVOTANTE NYLOFOR, COMPOSTO DE QUADRO, PAINÉIS E ACESSÓRIOS COM PINTURA ELETROSTÁTICA COM TINTA POLIESTER, NAS CORES VERDE OU BRANCA, COM POSTE EM AÇO REVESTIDO, COR VERDE OU BRANCA - FORNECIMENTO E MONTAGEM	Seifra	M2	1.20000000	R\$ 630,91
TOTAL Material:					R\$ 757,09
Mão de Obra com Encargos Complementares	FORTE	UNID	COEFICIENTE	PREÇO UNITÁRIO	TOTAL
88251	AUXILIAR DE SERRALHEIRO COM ENCARGOS COMPLEMENTARES	SINAPI	H	2.50000000	R\$ 23,22
88315	SERRALHEIRO COM ENCARGOS COMPLEMENTARES	SINAPI	H	2.50000000	R\$ 28,66
TOTAL Mão de Obra com Encargos Complementares:					R\$ 129,70
VALOR:					R\$ 886,79

FNDE 448 P03 - PORTÃO METÁLICO 3,12 x 2,00 M, MALHA 5 X 20CM - FIO 5,00MM, REVESTIDOS EM POLIESTER POR PROCESSO DE PINTURA ELETROSTÁTICA (GRADIL), NA COR BRANCA - FORNECIMENTO E INSTALAÇÃO (M2)					
Material	FORTE	UNID	COEFICIENTE	PREÇO UNITÁRIO	TOTAL
C4556	PORTÃO PIVOTANTE NYLOFOR, COMPOSTO DE QUADRO, PAINÉIS E ACESSÓRIOS COM PINTURA ELETROSTÁTICA COM TINTA POLIESTER, NAS CORES VERDE OU BRANCA, COM POSTE EM AÇO REVESTIDO, COR VERDE OU BRANCA - FORNECIMENTO E MONTAGEM	Seifra	M2	1.20000000	R\$ 630,91
TOTAL Material:					R\$ 757,09
Mão de Obra com Encargos Complementares	FORTE	UNID	COEFICIENTE	PREÇO UNITÁRIO	TOTAL
88251	AUXILIAR DE SERRALHEIRO COM ENCARGOS COMPLEMENTARES	SINAPI	H	2.50000000	R\$ 23,22
88315	SERRALHEIRO COM ENCARGOS COMPLEMENTARES	SINAPI	H	2.50000000	R\$ 28,66
TOTAL Mão de Obra com Encargos Complementares:					R\$ 129,70
VALOR:					R\$ 886,79

Bruno M. Vieira
Bruno Magalhães Vieira
Eng. Civil - CREA - 57043CE
CPF: 031.775.313-40

FNDE 20 TELHA TERMOISOLANTE REVESTIDA EM AÇO GALVALUME, FACE SUPERIOR TRAPEZOIDAL E FACE INFERIOR PLANA (NAO INCLUI ACESSÓRIOS DE FIXAÇÃO), REVEST COM ESPESSURA DE 0,50 MM, COM PRE-PINTURA DE COR BRANCA NAS DUAS FACES, NÚCLEO EM POLIIOCIANURATO (PIR) COM ESPESSURA DE 50 MM (M2)

Material	FORTE	UNID	COEFICIENTE	PREÇO UNITÁRIO	TOTAL
4390 PARAFUSO ZINCADO ROSCA SOBERBA 5/16" X 120 MM PARA TELHA FIBROCIMENTO	SINAPI	IJN	1,00000000	R\$ 1,21	R\$ 1,21
43071 TELHA TERMOISOLANTE REVESTIDA EM AÇO GALVALUME, FACE SUPERIOR TRAPEZOIDAL E FACE INFERIOR PLANA (NAO INCLUI ACESSÓRIOS DE FIXAÇÃO), REVEST COM ESPESSURA DE 0,50 MM, COM PRE-PINTURA DE COR BRANCA NAS DUAS FACES, NÚCLEO EM POLIIOCIANURATO (PIR) COM ESPESSURA DE 50 MM	SINAPI	M2	1,06000000	R\$ 188,85	R\$ 199,97

TOTAL Material: R\$ 201,18

Mão de Obra com Encargos Complementares	FORTE	UNID	COEFICIENTE	PREÇO UNITÁRIO	TOTAL
88262 CARPINTIEIRO DE FORMAS COM ENCARGOS COMPLEMENTARES	SINAPI	H	0,22000000	R\$ 22,10	R\$ 4,86
88316 SERVENTE COM ENCARGOS COMPLEMENTARES	SINAPI	H	0,22000000	R\$ 22,10	R\$ 4,86

TOTAL Mão de Obra com Encargos Complementares: R\$ 9,72

VALOR: R\$ 210,90

FNDE 422 RUFO EM CHAPA DE AÇO GALVANIZADO NR. 24, DESENVOLVIMENTO 73 CM (M)

Equipamento Custo Horário	FORTE	UNID	COEFICIENTE	PREÇO UNITÁRIO	TOTAL
93252 GUINCHO ELÉTRICO DE COLUNA, CAPACIDADE 400 KG. COM MOTO FREIO, MOTOR TRIFÁSICO DE 1,25 CV - CHI DIURNO. AF_03/2016	SINAPI	CHI	0,01630000	R\$ 27,55	R\$ 0,50
93281 GUINCHO ELÉTRICO DE COLUNA, CAPACIDADE 400 KG. COM MOTO FREIO, MOTOR TRIFÁSICO DE 1,25 CV - CHIP DIURNO. AF_03/2016	SINAPI	CHIP	0,01320000	R\$ 28,83	R\$ 0,38

TOTAL Equipamento Custo Horário: R\$ 0,88

Material	FORTE	UNID	COEFICIENTE	PREÇO UNITÁRIO	TOTAL
5061 PREGO DE AÇO POLIDO COM CABECA 18 X 27 (2 1/2 X 10)	SINAPI	KG	0,00800000	R\$ 13,51	R\$ 0,11
00005104 REBITE DE REPUXO EM ALUMÍNIO VAZADO, DIÂMETRO 3,2 X 8 MM DE COMPRIMENTO (1KG = 1025 UNIDADES)	SINAPI	KG	0,00160000	R\$ 71,89	R\$ 0,12
1113 RUFO EXTERNO/INTERNO DE CHAPA DE AÇO GALVANIZADA NUM 26, CORTE 33 CM	SINAPI	M	1,05000000	R\$ 25,16	R\$ 26,42
00000142 SELANTE ELÁSTICO MONOCOMPONENTE À BASE DE POLIURETANO (PU) PARA JUNTAS DIVERSAS	SINAPI	310ML	0,21100000	R\$ 38,36	R\$ 8,09
00013380 SOLDA EM BARRA DE ESTANHO-CHUMBO 50/50	SINAPI	KG	0,05900000	R\$ 222,25	R\$ 13,11

TOTAL Material: R\$ 47,85

Mão de Obra com Encargos Complementares	FORTE	UNID	COEFICIENTE	PREÇO UNITÁRIO	TOTAL
88316 SERVENTE COM ENCARGOS COMPLEMENTARES	SINAPI	H	0,23900000	R\$ 22,10	R\$ 5,28
88323 TELHADISTA COM ENCARGOS COMPLEMENTARES	SINAPI	H	0,14500000	R\$ 28,26	R\$ 4,10

TOTAL Mão de Obra com Encargos Complementares: R\$ 9,38

VALOR: R\$ 58,11

Bruno M. Vieira
Bruno Magalhães Vieira
Eng. Civil - CREA - 57043CE
CPF: 031.775.313-40

FNDE 423 RUFO EM CHAPA DE AÇO GALVANIZADO NR. 24, DESENVOLVIMENTO 33 CM (M)						
Equipamento Custo Horário		FORNTE	UNID	COEFICIENTE	PREÇO UNITÁRIO	TOTAL
93282	GUINCHO ELÉTRICO DE COLUNA, CAPACIDADE 400 KG COM MOTO FREIO, MOTOR TRIFÁSICO DE 1,25 CV - CHI DIURNO. AF_03/2016	SINAPI	CHI	0,01830000	R\$ 27,55	R\$ 0,50
93281	GUINCHO ELÉTRICO DE COLUNA, CAPACIDADE 400 KG, COM MOTO FREIO, MOTOR TRIFÁSICO DE 1,25 CV - CHP DIURNO. AF_03/2016	SINAPI	CHP	0,01320000	R\$ 28,83	R\$ 0,38
TOTAL Equipamento Custo Horário:						R\$ 0,88
Material		FORNTE	UNID	COEFICIENTE	PREÇO UNITÁRIO	TOTAL
00005061	PREGO DE AÇO POLIDO COM CABECA 18 X 27 (2 1/2 X 10)	SINAPI	KG	0,00800000	R\$ 13,61	R\$ 0,11
00005104	REBITE DE REPUXO EM ALUMÍNIO VAZADO, DIÂMETRO 3,2 X 8 MM DE COMPRIMENTO (1KG = 1025 UNIDADES)	SINAPI	KG	0,00160000	R\$ 71,89	R\$ 0,12
00001113	RUFO EXTERNO/INTERNO DE CHAPA DE AÇO GALVANIZADA NUM 26, CORTE 33 CM	SINAPI	M	1,05000000	R\$ 25,16	R\$ 26,42
00000142	SELANTE ELÁSTICO MONOCOMPONENTE A BASE DE POLIURETANO (PU) PARA JUNTAS DIVERSAS	SINAPI	310ML	0,21100000	R\$ 38,36	R\$ 8,09
00013388	SOLDA EM BARRA DE ESTANHO-CHUMBO 50/50	SINAPI	KG	0,05900000	R\$ 222,25	R\$ 13,11
TOTAL Material:						R\$ 47,83
Mão de Obra com Encargos Complementares		FORNTE	UNID	COEFICIENTE	PREÇO UNITÁRIO	TOTAL
88316	SERVENTE COM ENCARGOS COMPLEMENTARES	SINAPI	H	0,23900000	R\$ 22,10	R\$ 5,28
88323	TELHADISTA COM ENCARGOS COMPLEMENTARES	SINAPI	H	0,14500000	R\$ 26,26	R\$ 4,10
TOTAL Mão de Obra com Encargos Complementares:						R\$ 9,38
VALOR:						R\$ 58,11

FNDE 424 RUFO EM CHAPA DE AÇO GALVANIZADO NR. 24, DESENVOLVIMENTO 32 CM (M)						
Equipamento Custo Horário		FORTE	UNID	COEFICIENTE	PREÇO UNITÁRIO	TOTAL
93282	GUINCHO ELÉTRICO DE COLUNA, CAPACIDADE 400 KG, COM MOTO FREIO, MOTOR TRIFÁSICO DE 1,25 CV - CHI DIURNO. AF_03/2016	SINAPI	CHI	0,01830000	R\$ 27,55	R\$ 0,50
93281	GUINCHO ELÉTRICO DE COLUNA, CAPACIDADE 400 KG, COM MOTO FREIO, MOTOR TRIFÁSICO DE 1,25 CV - CHP DIURNO. AF_03/2016	SINAPI	CHP	0,01320000	R\$ 28,83	R\$ 0,38
				TOTAL Equipamento Custo Horário:		R\$ 0,88
Material		FORTE	UNID	COEFICIENTE	PREÇO UNITÁRIO	TOTAL
00005061	PREGO DE AÇO POLIDO COM CABECA 18 X 27 (2 1/2 X 10)	SINAPI	KG	0,00800000	R\$ 13,61	R\$ 0,11
00005104	REBITE DE REPUXO EM ALUMÍNIO VAZADO, DIÂMETRO 3,2 X 8 MM DE COMPRIMENTO (1KG = 1025 UNIDADES)	SINAPI	KG	0,00160000	R\$ 71,89	R\$ 0,12
00001113	RUFO EXTERNO/INTERNO DE CHAPA DE AÇO GALVANIZADA NUM 26, CORTE 33 CM	SINAPI	M	1,05000000	R\$ 25,16	R\$ 26,42
00000142	SELANTE ELÁSTICO MONOCOMPONENTE A BASE DE POLIURETANO (PU) PARA JUNTAS DIVERSAS	SINAPI	310ML	0,21100000	R\$ 38,36	R\$ 8,09
00013388	SOLDA EM BARRA DE ESTANHO-CHUMBO 50/50	SINAPI	KG	0,05900000	R\$ 222,25	R\$ 13,11
				TOTAL Material:		R\$ 47,83
Mão de Obra com Encargos Complementares		FORTE	UNID	COEFICIENTE	PREÇO UNITÁRIO	TOTAL
88316	SERVENTE COM ENCARGOS COMPLEMENTARES	SINAPI	H	0,23900000	R\$ 22,10	R\$ 5,28
88323	TELHADISTA COM ENCARGOS COMPLEMENTARES	SINAPI	H	0,14500000	R\$ 28,26	R\$ 4,10
				TOTAL Mão de Obra com Encargos Complementares:		R\$ 9,38
				VALOR:		R\$ 58,11

FNDE 167 PINGADEIRA EM CHAPA DE AÇO GALVANIZADO (M)						
Equipamento Custo Horário		FORTE	UNID	COEFICIENTE	PREÇO UNITÁRIO	TOTAL
93282	GUINCHO ELÉTRICO DE COLUNA, CAPACIDADE 400 KG, COM MOTO FREIO, MOTOR TRIFÁSICO DE 1,25 CV - CHI DIURNO. AF_03/2016	SINAPI	CHI	0,01830000	R\$ 27,55	R\$ 0,50
93281	GUINCHO ELÉTRICO DE COLUNA, CAPACIDADE 400 KG, COM MOTO FREIO, MOTOR TRIFÁSICO DE 1,25 CV - CHP DIURNO. AF_03/2016	SINAPI	CHP	0,01320000	R\$ 28,83	R\$ 0,38
TOTAL Equipamento Custo Horário:						R\$ 0,88
Material		FORTE	UNID	COEFICIENTE	PREÇO UNITÁRIO	TOTAL
5061	PREGO DE AÇO POLIDO COM CABECA 18 X 27 (2 1/2 X 10)	SINAPI	KG	0,00600000	R\$ 13,61	R\$ 0,08
00005104	REBITE DE REPUXO EM ALUMÍNIO VAZADO, DIÂMETRO 3,2 X 8 MM DE COMPRIMENTO (1KG = 1025 UNIDADES)	SINAPI	KG	0,00120000	R\$ 71,89	R\$ 0,09
00040873	RUFO INTERNO/EXTERNO DE CHAPA DE AÇO GALVANIZADA NUM 24, CORTE 25 CM	SINAPI	M	1,05000000	R\$ 23,45	R\$ 24,62
00000142	SELANTE ELÁSTICO MONOCOMPONENTE A BASE DE POLIURETANO (PU) PARA JUNTAS DIVERSAS	SINAPI	310ML	0,19800000	R\$ 38,36	R\$ 7,60
00013388	SOLDA EM BARRA DE ESTANHO-CHUMBO 50/50	SINAPI	KG	0,04500000	R\$ 222,25	R\$ 10,00
TOTAL Material:						R\$ 42,39
Mão de Obra com Encargos Complementares		FORTE	UNID	COEFICIENTE	PREÇO UNITÁRIO	TOTAL
88316	SERVENTE COM ENCARGOS COMPLEMENTARES	SINAPI	H	0,20700000	R\$ 22,10	R\$ 4,57
88323	TELHADISTA COM ENCARGOS COMPLEMENTARES	SINAPI	H	0,11200000	R\$ 28,26	R\$ 3,17
TOTAL Mão de Obra com Encargos Complementares:						R\$ 7,74
VALOR:						R\$ 51,01

Assinado em nome de
Bruno Magalhães Vieira
Eng. Civil - CREA - 57043CE
CPF: 031.775.313-40

FNDE 172 IMPERMEABILIZAÇÃO DE VIGA BALDRAME COM EMULSÃO ASFÁLTICA, 2 DEMÃOS (M2)					
Material	FORTE	UNID	COEFICIENTE	PREÇO UNITÁRIO	TOTAL
00000626	MANTA LIQUIDA DE BASE ASFÁLTICA MODIFICADA COM A ADICAO DE ELASTOMEROS DILUIDOS EM SOLVENTE ORGANICO, APLICACAO A FRIO (MEMBRANA IMPERMEABILIZANTE ASFÁSTICA)	SINAPI	KG	1,50000000	R\$ 17,97
					R\$ 25,96
TOTAL Material:					R\$ 25,96
Mão de Obra com Encargos Complementares					
	FORTE	UNID	COEFICIENTE	PREÇO UNITÁRIO	TOTAL
88243	AJUDANTE ESPECIALIZADO COM ENCARGOS COMPLEMENTARES	SINAPI	H	0,09690000	R\$ 22,26
					R\$ 2,10
88270	IMPERMEABILIZADOR COM ENCARGOS COMPLEMENTARES	SINAPI	H	0,42990000	R\$ 28,88
					R\$ 12,42
TOTAL Mão de Obra com Encargos Complementares:					R\$ 14,58
VALOR:					R\$ 41,54

FNDE 174 IMPERMEABILIZAÇÃO DE PISO COM EMULSÃO ASFÁLTICA, 2 DEMÃOS (M2)					
Material	FORTE	UNID	COEFICIENTE	PREÇO UNITÁRIO	TOTAL
626	MANTA LIQUIDA DE BASE ASFÁLTICA MODIFICADA COM A ADICAO DE ELASTOMEROS DILUIDOS EM SOLVENTE ORGANICO, APLICACAO A FRIO (MEMBRANA IMPERMEABILIZANTE ASFÁSTICA)	SINAPI	KG	1,50000000	R\$ 17,97
					R\$ 25,96
TOTAL Material:					R\$ 25,96
Mão de Obra com Encargos Complementares					
	FORTE	UNID	COEFICIENTE	PREÇO UNITÁRIO	TOTAL
88243	AJUDANTE ESPECIALIZADO COM ENCARGOS COMPLEMENTARES	SINAPI	H	0,09690000	R\$ 22,26
					R\$ 2,10
88270	IMPERMEABILIZADOR COM ENCARGOS COMPLEMENTARES	SINAPI	H	0,42990000	R\$ 28,88
					R\$ 12,42
TOTAL Mão de Obra com Encargos Complementares:					R\$ 14,58
VALOR:					R\$ 41,54

FNDE 293 REVESTIMENTO CERÂMICO PARA PAREDES INTERNAS COM PLACAS TIPO ESMALTADA EXTRA DE DIMENSÕES 10X10 CM COR AMARELA APLICADAS NA ALTURA INTEIRA DAS PAREDES (M2)					
Material	FORTE	UNID	COEFICIENTE	PREÇO UNITÁRIO	TOTAL
00001381	ARGAMASSA COLANTE AC I PARA CERAMICAS	SINAPI	KG	4,91000000	R\$ 1,07
					R\$ 5,25
00034557	REJUNTE CIMENTICIO, QUALQUER COR	SINAPI	KG	0,42200000	R\$ 6,28
					R\$ 2,65
536	REVESTIMENTO EM CERAMICA ESMALTADA EXTRA, PEI MENOR OU IGUAL A 3, FORMATO MENOR OU IGUAL A 2025 CM2	SINAPI	M2	1,05530000	R\$ 35,58
					R\$ 37,50
TOTAL Material:					R\$ 45,40
Mão de Obra com Encargos Complementares					
	FORTE	UNID	COEFICIENTE	PREÇO UNITÁRIO	TOTAL
88258	AZULEJISTA OU LADRIHISTA COM ENCARGOS COMPLEMENTARES	SINAPI	H	0,53410000	R\$ 20,73
					R\$ 15,34
80316	SERVEITE COM ENCARGOS COMPLEMENTARES	SINAPI	H	0,26860000	R\$ 22,10
					R\$ 5,94
TOTAL Mão de Obra com Encargos Complementares:					R\$ 21,28
VALOR:					R\$ 66,73

Bruno M. Vieira
Bruno Magalhães Vieira
Eng. Civil - CREA - 57043CE
CPF: 031.775.313-40

FNDE 294 REVESTIMENTO CERÂMICO PARA PAREDES INTERNAS COM PLACAS TIPO ESMALTADA EXTRA DE DIMENSÕES 10X10 CM COR AZUL APLICADAS NA ALTURA INTEIRA DAS PAREDES (M2)						
Material		FORTE	UNID	COEFICIENTE	PREÇO UNITÁRIO	TOTAL
00001381	ARGAMASSA COLANTE AC I PARA CERAMICAS	SINAPI	KG	4,91000000	R\$ 1,07	R\$ 5,25
00034357	REJUNTE CIMENTICIO, QUALQUER COR	SINAPI	KG	0,42200000	R\$ 6,28	R\$ 2,65
00000536	REVESTIMENTO EM CERAMICA ESMALTADA EXTRA, PEI MENOR OU IGUAL A 3, FORMATO MENOR OU IGUAL A 2025 CM2	SINAPI	M2	1,05530000	R\$ 35,58	R\$ 37,55
					TOTAL Material:	R\$ 45,45
Mão de Obra com Encargos Complementares						
		FORTE	UNID	COEFICIENTE	PREÇO UNITÁRIO	TOTAL
88256	AZULEJISTA OU LADRILHISTA COM ENCARGOS COMPLEMENTARES	SINAPI	H	0,53410000	R\$ 28,73	R\$ 15,34
88316	SERVENTE COM ENCARGOS COMPLEMENTARES	SINAPI	H	0,26860000	R\$ 22,10	R\$ 5,94
					TOTAL Mão de Obra com Encargos Complementares:	R\$ 21,28
					VALOR:	R\$ 66,73

FNDE 295 REVESTIMENTO CERÂMICO PARA PAREDES INTERNAS COM PLACAS TIPO ESMALTADA EXTRA DE DIMENSÕES 10X10 CM COR BRANCA APLICADAS NA ALTURA INTEIRA DAS PAREDES (M2)						
Material		FORTE	UNID	COEFICIENTE	PREÇO UNITÁRIO	TOTAL
00001381	ARGAMASSA COLANTE AC I PARA CERAMICAS	SINAPI	KG	4,91000000	R\$ 1,07	R\$ 5,25
00034357	REJUNTE CIMENTICIO, QUALQUER COR	SINAPI	KG	0,42200000	R\$ 6,28	R\$ 2,65
00000536	REVESTIMENTO EM CERAMICA ESMALTADA EXTRA, PEI MENOR OU IGUAL A 3, FORMATO MENOR OU IGUAL A 2025 CM2	SINAPI	M2	1,05530000	R\$ 35,58	R\$ 37,55
TOTAL Material:						R\$ 45,45
Mão de Obra com Encargos Complementares		FORTE	UNID	COEFICIENTE	PREÇO UNITÁRIO	TOTAL
88256	AZULEJISTA OU LADRILHISTA COM ENCARGOS COMPLEMENTARES	SINAPI	H	0,53410000	R\$ 28,73	R\$ 15,34
88316	SERVENTE COM ENCARGOS COMPLEMENTARES	SINAPI	H	0,26860000	R\$ 22,10	R\$ 5,94
TOTAL Mão de Obra com Encargos Complementares:						R\$ 21,28
VALOR:						R\$ 66,73

FNDE 296 REVESTIMENTO CERÂMICO PARA PAREDES INTERNAS COM PLACAS TIPO ESMALTADA EXTRA DE DIMENSÕES 10X10 CM COR VERMELHA APLICADAS NA ALTURA INTEIRA DAS PAREDES (M2)						
Material		FORTE	UNID	COEFICIENTE	PREÇO UNITÁRIO	TOTAL
00001381	ARGAMASSA COLANTE AC I PARA CERAMICAS	SINAPI	KG	4,91000000	R\$ 1,07	R\$ 5,25
00034357	REJUNTE CIMENTICIO, QUALQUER COR	SINAPI	KG	0,42200000	R\$ 6,28	R\$ 2,85
00000536	REVESTIMENTO EM CERAMICA ESMALTADA EXTRA, PEI MENOR OU IGUAL A 3, FORMATO MENOR OU IGUAL A 2025 CM2	SINAPI	M2	1,05530000	R\$ 35,58	R\$ 37,55
					TOTAL Material:	R\$ 45,45
Mão de Obra com Encargos Complementares						
		FORTE	UNID	COEFICIENTE	PREÇO UNITÁRIO	TOTAL
88256	AZULEJISTA OU LADRILHISTA COM ENCARGOS COMPLEMENTARES	SINAPI	H	0,53410000	R\$ 28,73	R\$ 15,34
88316	SERVENTE COM ENCARGOS COMPLEMENTARES	SINAPI	H	0,26860000	R\$ 22,10	R\$ 5,94
					TOTAL Mão de Obra com Encargos Complementares:	R\$ 21,28
					VALOR:	R\$ 66,73

FNDE 245 RODA MEIO EM MADEIRA, ALTURA 7CM, FIXADO COM COLA (M)						
Material		FORTE	UNID	COEFICIENTE	PREÇO UNITÁRIO	TOTAL
00044396	COLA BRANCA BASE PVA	SINAPI	KG	0,04030000	R\$ 44,04	R\$ 1,77
00006185	RODAPE DE MADEIRA MACICA CUMARU/PE CHAMPANHE OU EQUIVALENTE DA REGIAO, *1,5 X 7 CM	SINAPI	M	1,03500000	R\$ 21,27	R\$ 22,01
					TOTAL Material:	R\$ 23,78
Mão de Obra com Encargos Complementares		FORTE	UNID	COEFICIENTE	PREÇO UNITÁRIO	TOTAL
88262	CARPINTEIRO DE FORMAS COM ENCARGOS COMPLEMENTARES	SINAPI	H	0,36350000	R\$ 28,52	R\$ 10,37
88316	SERVENTE COM ENCARGOS COMPLEMENTARES	SINAPI	H	0,15140000	R\$ 22,10	R\$ 3,35
					TOTAL Mão de Obra com Encargos Complementares:	R\$ 13,72
					VALOR:	R\$ 37,50

Bruno m. Vieira
Bruno Magalhães Vieira
Eng. Civil - CREA - 57043CE
CPF: 031.775.313-40

FNDE 18 FORRO DE FIBRA MINERAL EM PLACAS DE 625 X 625 MM, E = 15 MM, BORDA RETA, COM PINTURA ANTIMOFO, APOIADO EM PERFIL DE ACO GALVANIZADO COM 24 MM DE BASE - INSTALADO (M2)

Material	FORRO DE FIBRA MINERAL EM PLACAS DE 625 X 625 MM, E = 15 MM, BORDA RETA, COM PINTURA ANTIMOFO, APOIADO EM PERFIL DE ACO GALVANIZADO COM 24 MM DE BASE - INSTALADO	FORTE	UNID	COEFICIENTE	PREÇO UNITÁRIO	TOTAL
00039511	FORRO DE FIBRA MINERAL EM PLACAS DE 625 X 625 MM, E = 15 MM, BORDA RETA, COM PINTURA ANTIMOFO, APOIADO EM PERFIL DE ACO GALVANIZADO COM 24 MM DE BASE - INSTALADO	SINAPI	M2	1,00000000	R\$ 125,43	R\$ 125,43
TOTAL Material:						R\$ 125,43
Mão de Obra com Encargos Complementares		FORTE	UNID	COEFICIENTE	PREÇO UNITÁRIO	TOTAL
88278	MONTADOR DE ESTRUTURA METÁLICA COM ENCARGOS COMPLEMENTARES	SINAPI	H	0,47860000	R\$ 25,03	R\$ 11,58
88316	SERVENTE COM ENCARGOS COMPLEMENTARES	SINAPI	H	0,47860000	R\$ 22,10	R\$ 10,58
TOTAL Mão de Obra com Encargos Complementares:						R\$ 22,54
VALOR:						R\$ 147,99

FNDE 182 CONTRAPISO DE CONCRETO NÃO-ESTRUTURAL, ESPESURA 3 CM E PREPARO MECÂNICO (M2)

Material		FORTE	UNID	COEFICIENTE	PREÇO UNITÁRIO	TOTAL
00007334	ADITIVO ADESIVO LIQUIDO PARA ARGAMASSAS DE REVESTIMENTOS CIMENTICIOS	SINAPI	L	0,21000000	R\$ 14,55	R\$ 3,06
00001379	CIMENTO PORTLAND COMPOSTO CP II-32	SINAPI	KG	0,50000000	R\$ 0,73	R\$ 0,37
TOTAL Material:						R\$ 3,43
Mão de Obra com Encargos Complementares		FORTE	UNID	COEFICIENTE	PREÇO UNITÁRIO	TOTAL
88309	PEDREIRO COM ENCARGOS COMPLEMENTARES	SINAPI	H	0,24500000	R\$ 29,88	R\$ 7,08
88316	SERVENTE COM ENCARGOS COMPLEMENTARES	SINAPI	H	0,12300000	R\$ 22,10	R\$ 2,72
TOTAL Mão de Obra com Encargos Complementares:						R\$ 9,80
Serviço		FORTE	UNID	COEFICIENTE	PREÇO UNITÁRIO	TOTAL
87301	ARGAMASSA TRAÇO 1:4 (EM VOLUME DE CIMENTO E AREIA MÉDIA ÚMIDA) PARA CONTRAPISO, PREPARO MECÂNICO COM BETONEIRA 400 L. AF_08/2019	SINAPI	M3	0,04310000	R\$ 645,56	R\$ 27,82
TOTAL Serviço:						R\$ 27,82
VALOR:						R\$ 41,05

FNDE 425 PISO VINÍLICO SEMI-FLEXÍVEL EM MANTA ESPESURA 2 MM (M2)

Material		FORTE	UNID	COEFICIENTE	PREÇO UNITÁRIO	TOTAL
00004791	ADESIVO ACRILICO DE BASE AQUOSA / COLA DE CONTATO	SINAPI	KG	0,09500000	R\$ 48,72	R\$ 4,63
00004792	PLACA VINILICA SEMIFLEXIVEL PARA PISOS, E = 3,2 MM, 30 X 30 CM (SEM COLOCACAO)	SINAPI	M2	1,11000000	R\$ 195,43	R\$ 216,93
TOTAL Material:						R\$ 221,56
Mão de Obra com Encargos Complementares		FORTE	UNID	COEFICIENTE	PREÇO UNITÁRIO	TOTAL
88309	PEDREIRO COM ENCARGOS COMPLEMENTARES	SINAPI	H	0,17100000	R\$ 28,88	R\$ 4,94
88316	SERVENTE COM ENCARGOS COMPLEMENTARES	SINAPI	H	0,08500000	R\$ 22,10	R\$ 1,88
TOTAL Mão de Obra com Encargos Complementares:						R\$ 6,82
VALOR:						R\$ 228,38

FNDE 09 NATA DE CIMENTO COM COLA PVA, PARA NIVELAMENTO DE CONTRAPISO PARA ASSENTAMENTO DE PISO VINÍLICO (M2)

Material		FORTE	UNID	COEFICIENTE	PREÇO UNITÁRIO	TOTAL
00001379	CIMENTO PORTLAND COMPOSTO CP II-32	SINAPI	KG	0,02000000	R\$ 0,72	R\$ 0,01
00044396	COLA BRANCA BASE PVA	SINAPI	KG	0,10000000	R\$ 44,04	R\$ 4,40
TOTAL Material:						R\$ 4,41
Mão de Obra		FORTE	UNID	COEFICIENTE	PREÇO UNITÁRIO	TOTAL
5111	SERVENTE DE OBRAS (HORISTA)	SINAPI	H	0,09000000	R\$ 13,95	R\$ 1,26
TOTAL Mão de Obra:						R\$ 1,26
VALOR:						R\$ 5,67

Bruno M. Vieira
Bruno Magalhães Vieira
Eng. Civil - CREA - 57043CE
CPF: 031.775.313-40

FNDE 426 SOLEIRA EM GRANITO, LARGURA 30 CM, ESPESSURA 2,0 CM (M)						
Material	Fonte	Unid	Coeficiente	Preço Unitário	Total	
00037595	ARGAMASSA COLANTE TIPO AC III	SINAPI	KG	1,29000000	R\$ 3,29	R\$ 4,24
00020232	SOLEIRA EM GRANITO, POLIDO, TIPO ANDORINHA/ QUARTZ/ CASTELO/ CORUMBA OU OUTROS EQUIVALENTES DA REGIAO, L= *15* CM, E= *2,0* CM	SINAPI	M	1,00000000	R\$ 85,33	R\$ 85,33
TOTAL Material:					R\$ 89,57	
Mão de Obra com Encargos Complementares	Fonte	Unid	Coeficiente	Preço Unitário	Total	
88274	MARMORISTA/GRANITEIRO COM ENCARGOS COMPLEMENTARES	SINAPI	H	0,54700000	R\$ 28,27	R\$ 15,46
88316	SERVEnte COM ENCARGOS COMPLEMENTARES	SINAPI	H	0,27300000	R\$ 22,10	R\$ 6,03
TOTAL Mão de Obra com Encargos Complementares:					R\$ 21,49	
VALOR:					R\$ 111,06	

FNDE 190 PISO PODOTÁTIL DE ALERTA, COR VERMELHA, DE CONCRETO, ASSENTADO SOBRE ARGAMASSA (M2)						
Material	Fonte	Unid	Coeficiente	Preço Unitário	Total	
00034353	ARGAMASSA COLANTE AC II	SINAPI	KG	10,00000000	R\$ 1,99	R\$ 19,90
00036178	PISO TATIL / PODOTÁTIL, LADRILHO HIDRAULICO/CONCRETO, *40 X 40* CM, E= 2,5* CM, PADRAO TATIL ALERTA OU DIRECIONAL, COR NATURAL	SINAPI	UN	6,25000000	R\$ 12,36	R\$ 77,25
TOTAL Material:					R\$ 97,15	
Mão de Obra com Encargos Complementares	Fonte	Unid	Coeficiente	Preço Unitário	Total	
88309	PEDREIRO COM ENCARGOS COMPLEMENTARES	SINAPI	H	1,27900000	R\$ 28,88	R\$ 36,94
88316	SERVEnte COM ENCARGOS COMPLEMENTARES	SINAPI	H	2,55700000	R\$ 22,10	R\$ 56,51
TOTAL Mão de Obra com Encargos Complementares:					R\$ 93,45	
VALOR:					R\$ 190,60	

FNDE 427 PISO PODOTÁTIL DIRECIONAL, , COR VERMELHA, DE CONCRETO, ASSENTADO SOBRE ARGAMASSA (M2)						
Material	Fonte	Unid	Coeficiente	Preço Unitário	Total	
00034353	ARGAMASSA COLANTE AC II	SINAPI	KG	10,00000000	R\$ 1,99	R\$ 19,90
00036178	PISO TATIL / PODOTÁTIL, LADRILHO HIDRAULICO/CONCRETO, *40 X 40* CM, E= 2,5* CM, PADRAO TATIL ALERTA OU DIRECIONAL, COR NATURAL	SINAPI	UN	6,25000000	R\$ 12,36	R\$ 77,25
TOTAL Material:					R\$ 97,15	
Mão de Obra com Encargos Complementares	Fonte	Unid	Coeficiente	Preço Unitário	Total	
88309	PEDREIRO COM ENCARGOS COMPLEMENTARES	SINAPI	H	1,27900000	R\$ 28,88	R\$ 36,94
88316	SERVEnte COM ENCARGOS COMPLEMENTARES	SINAPI	H	2,55700000	R\$ 22,10	R\$ 56,51
TOTAL Mão de Obra com Encargos Complementares:					R\$ 93,45	
VALOR:					R\$ 190,60	

FNDE 10 COLCHÃO DRENANTE DE AREIA H= 30 CM (M3)						
Equipamento Custo Horário	Fonte	Unid	Coeficiente	Preço Unitário	Total	
5678	RETROESCAVADEIRA SOBRE RODAS COM CARREGADEIRA, TRAÇÃO 4X4, POTÊNCIA LÍQ. 88 HP, CAÇAMBA CARREG. CAP. MÍN. 1 M3, CAÇAMBA RETRO CAP. 0,26 M3, PESO OPERACIONAL MÍN. 6.674 KG, PROFUNDIDADE ESCAVAÇÃO MÁX. 4,37 M - CHP DIURNO, AF_06/2014	SINAPI	CHP	0,01900000	R\$ 150,67	R\$ 2,86
TOTAL Equipamento Custo Horário:					R\$ 2,86	
Material	Fonte	Unid	Coeficiente	Preço Unitário	Total	
00000367	AREIA GROSSA - POSTO JAZIDA/FORNECEDOR (RETIRADO NA JAZIDA, SEM TRANSPORTE)	SINAPI	M3	1,25000000	R\$ 131,69	R\$ 164,61
TOTAL Material:					R\$ 164,61	
Mão de Obra com Encargos Complementares	Fonte	Unid	Coeficiente	Preço Unitário	Total	
88316	SERVEnte COM ENCARGOS COMPLEMENTARES	SINAPI	H	0,03170000	R\$ 22,10	R\$ 0,70
TOTAL Mão de Obra com Encargos Complementares:					R\$ 0,70	

Bruno m. O. Vieira
Bruno Magalhães Vieira
Eng. Civil - CREA - 57043CE
CPF: 031.775.313-40

FNDE 402 PINTURA LÁTEX ACRÍLICA, COR BRANCO GELO, APLICAÇÃO MANUAL EM PAREDES, DUAS DEMÃOS (M2)

Material		Fonte	Unid	Coeficiente	Preço Unitário	Total
00007356	TINTA LATEX ACRILICA PREMIUM, COR BRANCO FOSCO	SINAPI	L	0,22850000	R\$ 29,34	R\$ 6,70
				TOTAL Material:		R\$ 6,70
Mão de Obra com Encargos Complementares		Fonte	Unid	Coeficiente	Preço Unitário	Total
88310	PINTOR COM ENCARGOS COMPLEMENTARES	SINAPI	H	0,16310000	R\$ 30,37	R\$ 4,95
88316	SERVENTE COM ENCARGOS COMPLEMENTARES	SINAPI	H	0,05440000	R\$ 22,10	R\$ 1,20
				TOTAL Mão de Obra com Encargos Complementares:		R\$ 6,15
				VALOR:		R\$ 12,85

FNDE 201 PINTURA EM ESMALTE SINTÉTICO EM RODAMEIO DE MADEIRA, 2 DEMÃOS - COR BRANCO (M2)

Material		FONTE	UNID	COEFICIENTE	PREÇO UNITÁRIO	TOTAL
00005318	DILUENTE AGUARRAS	SINAPI	L	0,01400000	R\$ 25,79	R\$ 0,36
00007311	TINTA ESMALTE SINTETICO PREMIUM ACETINADO	SINAPI	L	0,14030000	R\$ 35,24	R\$ 4,94
				TOTAL Material:		R\$ 5,30
Mão de Obra com Encargos Complementares		FONTE	UNID	COEFICIENTE	PREÇO UNITÁRIO	TOTAL
88310	PINTOR COM ENCARGOS COMPLEMENTARES	SINAPI	H	0,38050000	R\$ 30,37	R\$ 11,56
				TOTAL Mão de Obra com Encargos Complementares:		R\$ 11,56
				VALOR:		R\$ 16,86

FNDE 428 PINTURA COM TINTA EPÓXI EM PAREDES, ÁREAS MOLHADAS, APLICAÇÃO MANUAL, 2 DEMÃOS, INCLUSO PRIMER EPÓXI (M2)

Material		FONTE	UNID	COEFICIENTE	PREÇO UNITÁRIO	TOTAL
00005330	DILUENTE EPOXI	SINAPI	L	0,06400000	R\$ 58,78	R\$ 3,76
00003767	LIXA EM FOLHA PARA PAREDE OU MADEIRA, NUMERO 120, COR VERMELHA	SINAPI	UN	1,50000000	R\$ 0,72	R\$ 1,08
00006085	SELADOR ACRILICO OPACO PREMIUM INTERIOR/EXTERIOR	SINAPI	L	0,30000000	R\$ 11,31	R\$ 3,39
00007304	TINTA EPOXI BASE AGUA PREMIUM, BRANCA	SINAPI	L	0,32200000	R\$ 70,39	R\$ 22,67
				TOTAL Material:		R\$ 30,90
Mão de Obra com Encargos Complementares		FONTE	UNID	COEFICIENTE	PREÇO UNITÁRIO	TOTAL
88310	PINTOR COM ENCARGOS COMPLEMENTARES	SINAPI	H	1,90000000	R\$ 30,37	R\$ 57,70
88316	SERVENTE COM ENCARGOS COMPLEMENTARES	SINAPI	H	1,90000000	R\$ 22,10	R\$ 41,99
				TOTAL Mão de Obra com Encargos Complementares:		R\$ 99,69
				VALOR:		R\$ 130,59

Bruno M. Vieira
Bruno Magalhães Vieira
Eng. Civil - CREA - 57043CE
CPF: 031.775.313-40

FNDE 205 BUCHA DE REDUÇÃO, CURTA, PVC, SOLDÁVEL, DN 75 X 60 MM, INSTALADO EM PRUMADA DE ÁGUA - FORNECIMENTO E INSTALAÇÃO (UN)

Material		FORTE	UNID	COEFICIENTE	PREÇO UNITÁRIO	TOTAL
00000122	ADESIVO PLASTICO PARA PVC, FRASCO COM "850" GR	SINAPI	UN	0,01880000	R\$ 62,17	R\$ 1,17
00000818	BUCHA DE REDUÇAO DE PVC, SOLDAVEL, CURTA, COM 60 X 50 MM, PARA AGUA FRIA PREDIAL	SINAPI	UN	1,00000000	R\$ 6,37	R\$ 6,37
38383	LIXA D'AGUA EM FOLHA, GRAO 100	SINAPI	UN	0,02060000	R\$ 1,96	R\$ 0,04
00020083	SOLUCAO PREPARADORA / LIMPADORA PARA PVC, FRASCO COM 1000 CM3	SINAPI	UN	0,02600000	R\$ 70,43	R\$ 1,83
TOTAL Material:						R\$ 9,41
Mão de Obra com Encargos Complementares		FORTE	UNID	COEFICIENTE	PREÇO UNITÁRIO	TOTAL
88248	AUXILIAR DE ENCANADOR OU BOMBEIRO HIDRÁULICO COM ENCARGOS COMPLEMENTARES	SINAPI	H	0,09240000	R\$ 22,64	R\$ 2,09
88267	ENCANADOR OU BOMBEIRO HIDRÁULICO COM ENCARGOS COMPLEMENTARES	SINAPI	H	0,09240000	R\$ 28,12	R\$ 2,60
TOTAL Mão de Obra com Encargos Complementares:						R\$ 4,69
VALOR:						R\$ 14,10

FNDE 229 BUCHA DE REDUÇÃO, CURTA, PVC, SOLDÁVEL, DN 85 X 75 MM, INSTALADO EM PRUMADA DE ÁGUA - FORNECIMENTO E INSTALAÇÃO (UN)

Material		FORTE	UNID	COEFICIENTE	PREÇO UNITÁRIO	TOTAL
00000122	ADESIVO PLASTICO PARA PVC, FRASCO COM "850" GR	SINAPI	UN	0,01880000	R\$ 62,17	R\$ 1,17
00000818	BUCHA DE REDUÇAO DE PVC, SOLDAVEL, CURTA, COM 60 X 50 MM, PARA AGUA FRIA PREDIAL	SINAPI	UN	1,00000000	R\$ 6,37	R\$ 6,37
00038383	LIXA D'AGUA EM FOLHA, GRAO 100	SINAPI	UN	0,02060000	R\$ 1,96	R\$ 0,04
00020083	SOLUCAO PREPARADORA / LIMPADORA PARA PVC, FRASCO COM 1000 CM3	SINAPI	UN	0,02600000	R\$ 70,43	R\$ 1,83
TOTAL Material:						R\$ 9,41
Mão de Obra com Encargos Complementares		FORTE	UNID	COEFICIENTE	PREÇO UNITÁRIO	TOTAL
88248	AUXILIAR DE ENCANADOR OU BOMBEIRO HIDRÁULICO COM ENCARGOS COMPLEMENTARES	SINAPI	H	0,09240000	R\$ 22,64	R\$ 2,09
88267	ENCANADOR OU BOMBEIRO HIDRÁULICO COM ENCARGOS COMPLEMENTARES	SINAPI	H	0,09240000	R\$ 28,12	R\$ 2,60
TOTAL Mão de Obra com Encargos Complementares:						R\$ 4,69
VALOR:						R\$ 14,10

FNDE 208 TÊ DE REDUÇÃO, PVC, SOLDÁVEL, DN 75MM X 60 MM, INSTALADO EM PRUMADA DE ÁGUA - FORNECIMENTO E INSTALAÇÃO. (UN)

Material		FORTE	UNID	COEFICIENTE	PREÇO UNITÁRIO	TOTAL
00000122	ADESIVO PLASTICO PARA PVC, FRASCO COM "850" GR	SINAPI	UN	0,02120000	R\$ 62,17	R\$ 1,32
00038383	LIXA D'AGUA EM FOLHA, GRAO 100	SINAPI	UN	0,02690000	R\$ 1,96	R\$ 0,05
00020083	SOLUCAO PREPARADORA / LIMPADORA PARA PVC, FRASCO COM 1000 CM3	SINAPI	UN	0,02700000	R\$ 70,43	R\$ 1,90
7131	TE DE REDUÇAO, PVC, SOLDAVEL, 90 GRAUS, 50 MM X 40 MM, PARA AGUA FRIA PREDIAL	SINAPI	UN	1,00000000	R\$ 16,90	R\$ 16,90
TOTAL Material:						R\$ 20,17
Mão de Obra com Encargos Complementares		FORTE	UNID	COEFICIENTE	PREÇO UNITÁRIO	TOTAL
88248	AUXILIAR DE ENCANADOR OU BOMBEIRO HIDRÁULICO COM ENCARGOS COMPLEMENTARES	SINAPI	H	0,15470000	R\$ 22,64	R\$ 3,50
88267	ENCANADOR OU BOMBEIRO HIDRÁULICO COM ENCARGOS COMPLEMENTARES	SINAPI	H	0,15470000	R\$ 28,12	R\$ 4,35
TOTAL Mão de Obra com Encargos Complementares:						R\$ 7,85
VALOR:						R\$ 28,02

Bruno M. Vieira
Bruno Magalhães Vieira
Eng. Civil - CREA - 57043CE
CPF: 031.775.313-40

FNDE 391 RESERVATÓRIO CILINDRICO CAP. 15.000 LITROS (UN)

Material	Fonte	Unid	Coefficiente	Preço Unitário	Total
0000034 ACO CA-50, 10,0 MM, VERGALHAO	SINAPI	KG	19,96000000	R\$ 9,02	R\$ 180,04
00043059 ACO CA-60, 4,2 MM, OU 5,0 MM, OU 6,0 MM, OU 7,0 MM, VERGALHAO	SINAPI	KG	9,48000000	R\$ 8,53	R\$ 80,86
00000344 ARAME GALVANIZADO 16 BWG, D = 1,65MM (0,0166 KG/M)	SINAPI	KG	0,03000000	R\$ 19,61	R\$ 0,59
00043132 ARAME RECOZIDO 16 BWG, D = 1,65 MM (0,016 KG/M) OU 18 BWG, D = 1,25 MM (0,01 KG/M)	SINAPI	KG	0,54000000	R\$ 14,92	R\$ 8,06
00000370 AREIA MEDIA - POSTO JAZIDA/FORNECEDOR (RETIRADO NA JAZIDA, SEM TRANSPORTE)	SINAPI	M3	1,00000000	R\$ 130,00	R\$ 130,00
00001379 CIMENTO PORTLAND COMPOSTO CP II-32	SINAPI	KG	690,29000000	R\$ 0,73	R\$ 503,91
00002692 DESMOLDANTE PROTETOR PARA FORMAS DE MADEIRA, DE BASE OLEOSA EMULSIONADA EM AGUA	SINAPI	L	1,84000000	R\$ 7,69	R\$ 14,15
00004721 PEDRA BRITADA N. 1 (9,5 a 19 MM) POSTO PEDREIRA/FORNECEDOR, SEM FRETE	SINAPI	M3	0,93000000	R\$ 116,09	R\$ 107,96
00004718 PEDRA BRITADA N. 2 (19 A 38 MM) POSTO PEDREIRA/FORNECEDOR, SEM FRETE	SINAPI	M3	0,93000000	R\$ 116,70	R\$ 108,53
00004491 PONTLETE *7,5 X 7,5* CM EM PINUS, MISTA OU EQUIVALENTE DA REGIAO - BRUTA	SINAPI	M	0,05000000	R\$ 11,46	R\$ 0,57
00005071 PREGO DE ACO POLIDO COM CABECA 18 X 24 (2 1/4 X 10)	SINAPI	KG	0,02000000	R\$ 13,84	R\$ 0,28
00005075 PREGO DE ACO POLIDO COM CABECA 18 X 30 (2 3/4 X 10)	SINAPI	KG	0,69000000	R\$ 13,84	R\$ 9,55
FNDEI13 RESERVATÓRIO D'ÁGUA TIPO TAÇA METÁLICA 10M3 - COLUNA SECA 6,0M PINTADA	PRÓPRIA	UN	1,20000000	R\$ 19.601,25	R\$ 23.521,50
00020206 SARRAFO APARELHADO *2 X 10* CM, EM MACARANDUBA/MASSARANDUBA, ANGELIM OU EQUIVALENTE DA REGIAO	SINAPI	M	2,30000000	R\$ 9,28	R\$ 21,34
00006212 TABUA *2,5 X 30 CM EM PINUS, MISTA OU EQUIVALENTE DA REGIAO - BRUTA	SINAPI	M	6,69000000	R\$ 19,00	R\$ 127,11
TOTAL Material:					R\$ 24.814,45

Serviço	Fonte	Unid	Coefficiente	Preço Unitário	Total
24.03.060 Escada marinho (em aço galvanizado)	SP Obras	M	6,97000000	R\$ 823,48	R\$ 5.739,66
99839 GUARDA-CORPO DE AÇO GALVANIZADO DE 1,10M DE ALTURA, MONTANTES TUBULARES DE 1.1/2 ESPAÇADOS DE 1,20M, TRAVESSA SUPERIOR DE 2, GRADIL FORMADO POR BARRAS CHATAS EM FERRO DE 32X4,8MM, FIXADO COM CHUMBADOR MECÂNICO. AF_04/2019_PS	SINAPI	M	20,00000000	R\$ 500,43	R\$ 10.008,60
100758 PINTURA COM TINTA ALQUÍDICA DE ACABAMENTO (ESMALTE SINTÉTICO ACETINADO) APLICADA A ROLO OU PINCEL SOBRE SUPERFÍCIES METÁLICAS (EXCETO PERFIL) EXECUTADO EM OBRA (02 DEMÃOS). AF_01/2020	SINAPI	M2	10,00000000	R\$ 50,80	R\$ 508,00
TOTAL Serviço:					R\$ 16.256,26
VALOR:					R\$ 41.070,71

FNDE 209 JUNÇÃO SIMPLES, PVC, SERIE NORMAL, ESGOTO PREDIAL, DN 100 X 50 MM, JUNTA ELÁSTICA, FORNECIDO E INSTALADO EM PRUMADA DE ESGOTO SANITÁRIO OU VENTILAÇÃO (UN)

Material	Fonte	Unid	Coefficiente	Preço Unitário	Total
00000301 ANEL BORRACHA PARA TUBO ESGOTO PREDIAL, DN 100 MM (NBR 5688)	SINAPI	UN	3,00000000	R\$ 4,75	R\$ 14,25
3670 JUNÇÃO SIMPLES, PVC, 45 GRAUS, DN 100 X 100 MM, SERIE NORMAL PARA ESGOTO PREDIAL	SINAPI	UN	1,00000000	R\$ 21,19	R\$ 21,19
00020078 PASTA LUBRIFICANTE PARA TUBOS E CONEXÕES COM JUNTA ELÁSTICA, EMBALAGEM DE *400* GR (USO EM PVC, ACO, POLIETILENO E OUTROS)	SINAPI	UN	0,17250000	R\$ 25,66	R\$ 4,43
TOTAL Material:					R\$ 39,87

Mão de Obra com Encargos Complementares	Fonte	Unid	Coefficiente	Preço Unitário	Total
88248 AUXILIAR DE ENCANADOR OU BOMBEIRO HIDRÁULICO COM ENCARGOS COMPLEMENTARES	SINAPI	H	0,28960000	R\$ 22,64	R\$ 6,56
88267 ENCANADOR OU BOMBEIRO HIDRÁULICO COM ENCARGOS COMPLEMENTARES	SINAPI	H	0,28960000	R\$ 28,12	R\$ 8,14
TOTAL Mão de Obra com Encargos Complementares:					R\$ 14,70
VALOR:					R\$ 54,57

Bruno M. Magalhães Vieira
Eng. Civil - CREA - 57043CE
CPF: 031.775.313-40

FNDE 210 JUNÇÃO SIMPLES, PVC, SERIE NORMAL, ESGOTO PREDIAL, DN 75 X 50 MM, JUNTA ELÁSTICA, FORNECIDO E INSTALADO EM RAMAL DE DESCARGA OU RAMAL DE ESGOTO SANITÁRIO (UN)

Material		FORTE	UNID	COEFICIENTE	PREÇO UNITÁRIO	TOTAL
00000297	ANEL BORRACHA PARA TUBO ESGOTO PREDIAL, DN 75 MM (NBR 5688)	SINAPI	UN	3,00000000	R\$ 3,94	R\$ 11,82
00003658	JUNCAO SIMPLES, PVC, 45 GRAUS, DN 75 X 75 MM, SERIE NORMAL PARA ESGOTO PREDIAL	SINAPI	UN	1,00000000	R\$ 16,48	R\$ 16,48
00020078	PASTA LUBRIFICANTE PARA TUBOS E CONEXOES COM JUNTA ELASTICA, EMBALAGEM DE "400" GR (USO EM PVC, ACO, POLIETILENO E OUTROS)	SINAPI	UN	0,11250000	R\$ 25,66	R\$ 2,89
				TOTAL Material:		R\$ 31,19
Mão de Obra com Encargos Complementares		FORTE	UNID	COEFICIENTE	PREÇO UNITÁRIO	TOTAL
88248	AUXILIAR DE ENCANADOR OU BOMBEIRO HIDRÁULICO COM ENCARGOS COMPLEMENTARES	SINAPI	H	0,22030000	R\$ 22,64	R\$ 4,99
88267	ENCANADOR OU BOMBEIRO HIDRÁULICO COM ENCARGOS COMPLEMENTARES	SINAPI	H	0,22030000	R\$ 28,12	R\$ 6,19
				TOTAL Mão de Obra com Encargos Complementares:		R\$ 11,18
				VALOR:		R\$ 42,37

FNDE 214 TÊ, PVC, SERIE R, ÁGUA PLUVIAL, DN 100 X 50 MM, JUNTA ELÁSTICA, FORNECIDO E INSTALADO EM CONDUTORES VERTICAIS DE ÁGUAS PLUVIAIS (UN)

Material		FONTE	UNID	COEFICIENTE	PREÇO UNITÁRIO	TOTAL
00000299	ANEL BORRACHA, DN 100 MM, PARA TUBO SERIE REFORCADA ESGOTO PREDIAL	SINAPI	UN	2,00000000	R\$ 25,66	R\$ 51,32
00000298	ANEL BORRACHA, DN 75 MM, PARA TUBO SERIE REFORCADA ESGOTO PREDIAL	SINAPI	UN	1,00000000	R\$ 4,28	R\$ 4,28
00020078	PASTA LUBRIFICANTE PARA TUBOS E CONEXOES COM JUNTA ELASTICA, EMBALAGEM DE "400" GR (USO EM PVC, ACO, POLIETILENO E OUTROS)	SINAPI	UN	0,15250000	R\$ 25,66	R\$ 3,91
00020178	TE, PVC, SERIE R, 100 X 75 MM, PARA ESGOTO PREDIAL	SINAPI	UN	1,00000000	R\$ 46,29	R\$ 46,29
					TOTAL Material:	R\$ 105,80
Mão de Obra com Encargos Complementares		FONTE	UNID	COEFICIENTE	PREÇO UNITÁRIO	TOTAL
88248	AUXILIAR DE ENCANADOR OU BOMBEIRO HIDRÁULICO COM ENCARGOS COMPLEMENTARES	SINAPI	H	0,31970000	R\$ 22,64	R\$ 7,24
88267	ENCANADOR OU BOMBEIRO HIDRÁULICO COM ENCARGOS COMPLEMENTARES	SINAPI	H	0,31970000	R\$ 28,12	R\$ 8,99
					TOTAL Mão de Obra com Encargos Complementares:	R\$ 16,23
					VALOR:	R\$ 122,03

104330 RALO LINEAR, COM GRELHA INOX, JUNTA SOLDÁVEL, FORNECIDO E INSTALADO EM RAMAL DE DESCARGA OU EM RAMAL DE ESGOTO SANITÁRIO (M)

Material		FONTE	UNID	COEFICIENTE	PREÇO UNITÁRIO	TOTAL
122	ADESIVO PLASTICO PARA PVC, FRASCO COM "850" GR	SINAPI	UN	0,00490000	R\$ 62,17	R\$ 0,30
00038383	LIXA D'AGUA EM FOLHA, GRAO 100	SINAPI	UN	0,03600000	R\$ 1,96	R\$ 0,07
FNDEI04	Ralo Linear 10x100 Grelha Inteira Alumínio Com Suporte	PRÓPRIA	M	1,05000000	R\$ 78,00	R\$ 81,90
20083	SOLUCAO PREPARADORA / LIMPADORA PARA PVC, FRASCO COM 1000 CM3	SINAPI	UN	0,00750000	R\$ 70,43	R\$ 0,53
				TOTAL Material:		R\$ 62,80
Mão de Obra com Encargos Complementares		FONTE	UNID	COEFICIENTE	PREÇO UNITÁRIO	TOTAL
88248	AUXILIAR DE ENCANADOR OU BOMBEIRO HIDRÁULICO COM ENCARGOS COMPLEMENTARES	SINAPI	H	0,41620000	R\$ 22,64	R\$ 9,42
88267	ENCANADOR OU BOMBEIRO HIDRÁULICO COM ENCARGOS COMPLEMENTARES	SINAPI	H	0,41620000	R\$ 28,12	R\$ 11,70
				TOTAL Mão de Obra com Encargos Complementares:		R\$ 21,12
				VALOR:		R\$ 103,92

Bruno M. Magalhães Vieira
Eng. Civil - CREA - 57043CE
CPF: 031.775.313-40

FNDE 11 BANHEIRA PLÁSTICA RÍGIDA, 77x45x20cm DE EMBUTIR, CONFORME DETALHE DE PROJETO (UN)

Material		FORTE	UNID	COEFICIENTE	PREÇO UNITÁRIO	TOTAL
FNDE117	Banheira Rígida-Branco, Burigotto ou equivalente	PRÓPRIA	UN	1,00000000	R\$ 89,90	R\$ 89,90
FNDE117	Banheira Rígida-Branco, Burigotto ou equivalente	PRÓPRIA	UN	1,00000000	R\$ 89,90	R\$ 89,90
00003146	FITA VEDA ROSCA EM ROLOS DE 18 MM X 10 M (L X C)	SINAPI	UN	1,00000000	R\$ 3,95	R\$ 3,95
00037588	VALVULA DE ESCOAMENTO PARA TANQUE, EM METAL CROMADO, 1.1/2", SEM LADRAO, COM TAMPAO PLASTICO	SINAPI	UN	1,00000000	R\$ 68,70	R\$ 68,70
TOTAL Material:						R\$ 252,45
Mão de Obra com Encargos Complementares		FORTE	UNID	COEFICIENTE	PREÇO UNITÁRIO	TOTAL
88267	ENCANADOR OU BOMBEIRO HIDRÁULICO COM ENCARGOS COMPLEMENTARES	SINAPI	H	2,50000000	R\$ 28,12	R\$ 70,30
88316	SERVENTE COM ENCARGOS COMPLEMENTARES	SINAPI	H	2,50000000	R\$ 22,64	R\$ 56,60
TOTAL Mão de Obra com Encargos Complementares:						R\$ 126,90
Serviço		FORTE	UNID	COEFICIENTE	PREÇO UNITÁRIO	TOTAL
86883	SIFÃO DO TIPO FLEXÍVEL EM PVC 1 X 1.1/2 - FORNECIMENTO E INSTALAÇÃO. AF_01/2020	SINAPI	UN	1,00000000	R\$ 13,08	R\$ 13,08
TOTAL Serviço:						R\$ 13,08
VALOR:						R\$ 392,43

FNDE 219 LAVATÓRIO DE CANTO, LOUÇA BRANCA SUSPENSO, 29,5 X 39CM OU EQUIVALENTE, PADRÃO POPULAR - FORNECIMENTO E INSTALAÇÃO (UN)

Material		FORTE	UNID	COEFICIENTE	PREÇO UNITÁRIO	TOTAL
00010425	LAVATORIO DE LOUCA BRANCA, SUSPENSO (SEM COLUNA), DIMENSOES *40 X 30* CM	SINAPI	UN	1,00000000	R\$ 95,07	R\$ 95,07
00004351	PARAFUSO NIQUELADO 3 1/2" COM ACABAMENTO CROMADO PARA FIXAR PEÇA SANITARIA, INCLUI PORCA CEGA, ARRUELA E BUCHA DE NYLON TAMANHO S-8	SINAPI	UN	2,00000000	R\$ 19,18	R\$ 38,36
00037329	REJUNTE EPOXI, QUALQUER COR	SINAPI	KG	0,03040000	R\$ 132,33	R\$ 4,02
TOTAL Material:						R\$ 137,45
Mão de Obra com Encargos Complementares		FORTE	UNID	COEFICIENTE	PREÇO UNITÁRIO	TOTAL
88267	ENCANADOR OU BOMBEIRO HIDRÁULICO COM ENCARGOS COMPLEMENTARES	SINAPI	H	0,38700000	R\$ 28,12	R\$ 10,88
88316	SERVENTE COM ENCARGOS COMPLEMENTARES	SINAPI	H	0,18860000	R\$ 22,10	R\$ 4,17
TOTAL Mão de Obra com Encargos Complementares:						R\$ 15,05
VALOR:						R\$ 152,50

Bruno M. Vieira
Bruno Magalhães Vieira
Eng. Civil - CREA - 57043CE
CPF: 031.775.313-40

FNDE 217 CUBA DE EMBUTIR RETANGULAR DE AÇO INOXIDÁVEL, 50 X 40 X 20 CM - FORNECIMENTO E INSTALAÇÃO (UN)

Material	FORTE	UNID	COEFICIENTE	PREÇO UNITÁRIO	TOTAL
00001743 CUBA AÇO INOX (AISI 304) DE EMBUTIR COM VALVULA 3 1/2", DE 46 X 30 X 12" CM	SINAPI	UN	1,00000000	R\$ 162,52	R\$ 162,52
00004823 MASSA PLASTICA PARA MARMORE/GRANITO	SINAPI	KG	0,29740000	R\$ 46,61	R\$ 13,86
TOTAL Material:					R\$ 176,38
Mão de Obra com Encargos Complementares	FORTE	UNID	COEFICIENTE	PREÇO UNITÁRIO	TOTAL
88274 MARMORISTA/GRANITEIRO COM ENCARGOS COMPLEMENTARES	SINAPI	H	0,47740000	R\$ 28,27	R\$ 13,50
88316 SERVENTE COM ENCARGOS COMPLEMENTARES	SINAPI	H	0,15040000	R\$ 22,10	R\$ 3,32
TOTAL Mão de Obra com Encargos Complementares:					R\$ 16,82
VALOR:					R\$ 193,20

FNDE 224 TORNEIRA CROMADA DE MESA, 1/2" OU 3/4", PARA LAVATÓRIO, COM TEMPORIZADOR - FORNECIMENTO E INSTALAÇÃO. (UN)

Material	FORTE	UNID	COEFICIENTE	PREÇO UNITÁRIO	TOTAL
00003146 FITA VEDA ROSCA EM ROLOS DE 18 MM X 10 M (L X C)	SINAPI	UN	0,02100000	R\$ 3,95	R\$ 0,08
00036791 TORNEIRA METALICA CROMADA DE MESA PARA LAVATORIO, BICA ALTA, COM AREJADOR (REF 1195)	SINAPI	UN	1,00000000	R\$ 144,65	R\$ 144,65
TOTAL Material:					R\$ 144,73
Mão de Obra com Encargos Complementares	FORTE	UNID	COEFICIENTE	PREÇO UNITÁRIO	TOTAL
88267 ENCANADOR OU BOMBEIRO HIDRÁULICO COM ENCARGOS COMPLEMENTARES	SINAPI	H	0,09600000	R\$ 28,12	R\$ 2,70
88316 SERVENTE COM ENCARGOS COMPLEMENTARES	SINAPI	H	0,03030000	R\$ 22,10	R\$ 0,67
TOTAL Mão de Obra com Encargos Complementares:					R\$ 3,37
VALOR:					R\$ 148,10

FNDE 14 TORNEIRA ELETRICA DE PAREDE, BICA ALTA, PARA COZINHA, 5500 W (110/220 V) (UN)

Material	FORTE	UNID	COEFICIENTE	PREÇO UNITÁRIO	TOTAL
00011777 TORNEIRA ELETRICA DE PAREDE, PLASTICA, BICA ALTA, PARA COZINHA, 5500 W (110/220 V)	SINAPI	UN	1,00000000	R\$ 199,51	R\$ 199,51
TOTAL Material:					R\$ 199,51
Mão de Obra	FORTE	UNID	COEFICIENTE	PREÇO UNITÁRIO	TOTAL
00000247 AJUDANTE DE ELETRICISTA (HORISTA)	SINAPI	H	0,50000000	R\$ 15,09	R\$ 7,55
TOTAL Mão de Obra:					R\$ 7,55
Mão de Obra com Encargos Complementares	FORTE	UNID	COEFICIENTE	PREÇO UNITÁRIO	TOTAL
88264 ELETRICISTA COM ENCARGOS COMPLEMENTARES	SINAPI	H	0,50000000	R\$ 29,25	R\$ 14,63
TOTAL Mão de Obra com Encargos Complementares:					R\$ 14,63
VALOR:					R\$ 221,69

FNDE 225 TORNEIRA CROMADA DE MESA PARA LAVATORIO, TIPO MONOCOMANDO - ACIONAMENTO TIPO ALAVANCA (UN)

Material	FORTE	UNID	COEFICIENTE	PREÇO UNITÁRIO	TOTAL
00003146 FITA VEDA ROSCA EM ROLOS DE 18 MM X 10 M (L X C)	SINAPI	UN	0,04200000	R\$ 3,95	R\$ 0,17
00044045 TORNEIRA DE MESA PARA LAVATORIO, METALICA CROMADA, COM MISTURADOR MONOCOMANDO, BICA BAIXA (REF 2875)	SINAPI	UN	1,00000000	R\$ 339,38	R\$ 339,38
TOTAL Material:					R\$ 339,55
Mão de Obra com Encargos Complementares	FORTE	UNID	COEFICIENTE	PREÇO UNITÁRIO	TOTAL
88267 ENCANADOR OU BOMBEIRO HIDRÁULICO COM ENCARGOS COMPLEMENTARES	SINAPI	H	0,46300000	R\$ 28,12	R\$ 13,02
88316 SERVENTE COM ENCARGOS COMPLEMENTARES	SINAPI	H	0,14590000	R\$ 22,10	R\$ 3,22
TOTAL Mão de Obra com Encargos Complementares:					R\$ 16,24
VALOR:					R\$ 355,79

Bruno M. Oliveira
Bruno Magalhães Vieira
Eng. Civil - CREA - 57043CE
CPF: 031.775.313-40

**FNDE 13 TORNEIRA ELÉTRICA COM MANGUEIRA PLÁSTICA FORTTI MAXI, LORENZETTI
OU EQUIVALENTE (UN)**

Mão de Obra	FONTE	UNID	COEFICIENTE	PREÇO UNITÁRIO	TOTAL
247	AJUDANTE DE ELETRICISTA (HORISTA)	SINAPI	H	0,50000000	R\$ 15,09
TOTAL Mão de Obra:					R\$ 7,55
Mão de Obra com Encargos Complementares	FONTE	UNID	COEFICIENTE	PREÇO UNITÁRIO	TOTAL
88264	ELETRICISTA COM ENCARGOS COMPLEMENTARES	SINAPI	H	0,50000000	R\$ 29,25
TOTAL Mão de Obra com Encargos Complementares:					R\$ 14,63
Serviço	FONTE	UNID	COEFICIENTE	PREÇO UNITÁRIO	TOTAL
100860	CHUVEIRO ELÉTRICO COMUM CORPO PLÁSTICO, TIPO DUCHA - FORNECIMENTO E INSTALAÇÃO. AF_01/2020	SINAPI	UN	1,00000000	R\$ 107,75
TOTAL Serviço:					R\$ 107,75
VALOR:					R\$ 129,93

FNDE 226 BARRA DE APOIO RETA, EM ACO INOX POLIDO, COMPRIMENTO 40CM, FIXADA NA PAREDE - FORNECIMENTO E INSTALAÇÃO (UN)

Material	FONTE	UNID	COEFICIENTE	PREÇO UNITÁRIO	TOTAL
00036204	BARRA DE APOIO RETA, EM ACO INOX POLIDO, COMPRIMENTO 60CM, DIAMETRO MINIMO 3 CM	SINAPI	UN	1,00000000	R\$ 251,29
4351	PARAFUSO NIQUELADO 3 1/2" COM ACABAMENTO CROMADO PARA FIXAR PEÇA SANITARIA, INCLUI PORCA CEGA, ARRUELA E BUCHA DE NYLON TAMANHO S-8	SINAPI	UN	6,00000000	R\$ 19,18
TOTAL Material:					R\$ 366,37
Mão de Obra com Encargos Complementares	FONTE	UNID	COEFICIENTE	PREÇO UNITÁRIO	TOTAL
88267	ENCANADOR OU BOMBEIRO HIDRÁULICO COM ENCARGOS COMPLEMENTARES	SINAPI	H	0,94850000	R\$ 28,12
88316	SERVENTE COM ENCARGOS COMPLEMENTARES	SINAPI	H	0,29880000	R\$ 22,10
TOTAL Mão de Obra com Encargos Complementares:					R\$ 33,27
VALOR:					R\$ 399,64

FNDE 215 VÁLVULA DE DESCARGA METÁLICA, DUPLO ACIONAMENTO ECO, BASE 1 1/2", ACABAMENTO METALICO CROMADO - FORNECIMENTO E INSTALAÇÃO (UN)

Material	FONTE	UNID	COEFICIENTE	PREÇO UNITÁRIO	TOTAL
00003148	FITA VEDA ROSCA EM ROLOS DE 18 MM X 50 M (L X C)	SINAPI	UN	0,01920000	R\$ 14,56
00010228	VALVULA DE DESCARGA METALICA, BASE 1 1/2 " E ACABAMENTO METALICO CROMADO	SINAPI	UN	1,00000000	R\$ 473,85
TOTAL Material:					R\$ 474,13
Mão de Obra com Encargos Complementares	FONTE	UNID	COEFICIENTE	PREÇO UNITÁRIO	TOTAL
88248	AUXILIAR DE ENCANADOR OU BOMBEIRO HIDRÁULICO COM ENCARGOS COMPLEMENTARES	SINAPI	H	0,92490000	R\$ 22,64
88267	ENCANADOR OU BOMBEIRO HIDRÁULICO COM ENCARGOS COMPLEMENTARES	SINAPI	H	0,92490000	R\$ 28,12
TOTAL Mão de Obra com Encargos Complementares:					R\$ 46,95
VALOR:					R\$ 521,08

FNDE 15 TOALHEIRO PLASTICO TIPO DISPENSER PARA PAPEL TOALHA INTERFOLHADO (UN)

Material	FONTE	UNID	COEFICIENTE	PREÇO UNITÁRIO	TOTAL
00037401	TOALHEIRO PLASTICO TIPO DISPENSER PARA PAPEL TOALHA INTERFOLHADO	SINAPI	UN	1,00000000	R\$ 49,76
TOTAL Material:					R\$ 49,76
Mão de Obra com Encargos Complementares	FONTE	UNID	COEFICIENTE	PREÇO UNITÁRIO	TOTAL
88248	AUXILIAR DE ENCANADOR OU BOMBEIRO HIDRÁULICO COM ENCARGOS COMPLEMENTARES	SINAPI	H	0,50000000	R\$ 22,64
88267	ENCANADOR OU BOMBEIRO HIDRÁULICO COM ENCARGOS COMPLEMENTARES	SINAPI	H	0,50000000	R\$ 28,12
TOTAL Mão de Obra com Encargos Complementares:					R\$ 25,38
VALOR:					R\$ 75,14

Bruno M. Vieira
Bruno Magalhães Vieira
Eng. Civil - CREA - 57043CE
CPF: 031.775.313-40

FNDE 16 PAPELEIRA PLASTICA TIPO DISPENSER PARA PAPEL HIGIENICO ROLAO (UN)

Material	Fonte	Unid	Coeficiente	Preço Unitário	Total
00037400	PAPELEIRA PLASTICA TIPO DISPENSER PARA PAPEL HIGIENICO ROLAO	SINAPI	UN	1,00000000	R\$ 49,76
TOTAL Material:					R\$ 49,76
VALOR:					R\$ 49,76

FNDE 12 ESPELHO CRISTAL, ESPESSURA 4MM, COM PARAFUSOS DE FIXAÇÃO, SEM MOLDURA (M2)

Material	Fonte	Unid	Coeficiente	Preço Unitário	Total
00011186	ESPELHO CRISTAL E = 4 MM	SINAPI	M2	1,00000000	R\$ 516,00
00004343	PARAFUSO FRANCES ZINCADO, DIAMETRO 1/2", COMPRIMENTO 4", COM PORCA E ARRUELA	SINAPI	UN	4,00000000	R\$ 5,34
TOTAL Material:					R\$ 537,36

Mão de Obra	Fonte	Unid	Coeficiente	Preço Unitário	Total
00006111	SERVEENTE DE OBRAS (HÓRISTA)	SINAPI	H	0,40000000	R\$ 13,95
TOTAL Mão de Obra:					R\$ 5,58

Mão de Obra com Encargos Complementares	Fonte	Unid	Coeficiente	Preço Unitário	Total
88309	PEDREIRO COM ENCARGOS COMPLEMENTARES	SINAPI	H	2,00000000	R\$ 28,88
TOTAL Mão de Obra com Encargos Complementares:					R\$ 57,76
VALOR:					R\$ 600,70

FNDE 17 DUCHA / CHUVEIRO METALICO, DE PAREDE, ARTICULAVEL, COM DESVIADOR E DUCHA MANUAL (UN)

Material	Fonte	Unid	Coeficiente	Preço Unitário	Total
00038189	DUCHA / CHUVEIRO METALICO, DE PAREDE, ARTICULAVEL, COM BRACOCANO, SEM DESVIADOR	SINAPI	UN	1,00000000	R\$ 178,70
00003146	FITA VEDA ROSCA EM ROLOS DE 18 MM X 10 M (L X C)	SINAPI	UN	1,00000000	R\$ 3,95
TOTAL Material:					R\$ 182,65

Mão de Obra	Fonte	Unid	Coeficiente	Preço Unitário	Total
00002696	ENCANADOR OU BOMBEIRO HIDRAULICO (HORISTA)	SINAPI	H	0,50000000	R\$ 20,46
TOTAL Mão de Obra:					R\$ 10,23
VALOR:					R\$ 192,50

FNDE 34 CABIDE/GANCHO DE BANHEIRO SIMPLES EM METAL CROMADO (UN)

Material	Fonte	Unid	Coeficiente	Preço Unitário	Total
00037399	CABIDE/GANCHO DE BANHEIRO SIMPLES EM METAL CROMADO	SINAPI	UN	1,00000000	R\$ 10,29
TOTAL Material:					R\$ 10,29

Mão de Obra com Encargos Complementares	Fonte	Unid	Coeficiente	Preço Unitário	Total
88248	AUXILIAR DE ENCANADOR OU BOMBEIRO HIDRAULICO COM ENCARGOS COMPLEMENTARES	SINAPI	H	0,50000000	R\$ 22,84
88267	ENCANADOR OU BOMBEIRO HIDRAULICO COM ENCARGOS COMPLEMENTARES	SINAPI	H	0,50000000	R\$ 28,12
TOTAL Mão de Obra com Encargos Complementares:					R\$ 25,39
VALOR:					R\$ 35,67

Bruno M. Vieira
Bruno Magalhães Vieira
Eng. Civil - CREA - 57043CE
CPF: 031.775.313-40

FNDE 449 BARRA METÁLICA COM PINTURA CINZA PARA PROTEÇÃO DOS ESPELHOS E CHUVEIRO INFANTIL (M)

Material		FONTE	UNID	COEFICIENTE	PREÇO UNITÁRIO	TOTAL
00007568	BUCHA DE NYLON SEM ABA S10, COM PARAFUSO DE 6,10 X 65 MM EM ACO ZINCADO COM ROSCA SOBERBA, CABECA CHATA E FENDA PHILLIPS	SINAPI	UN	2,18200000	R\$ 0,92	R\$ 2,01
00034360	PERFIL DE ALUMINIO ANODIZADO	SINAPI	KG	0,47700000	R\$ 44,09	R\$ 21,03
00005104	REBITE DE REPUXO EM ALUMINIO VAZADO, DIAMETRO 3,2 X 8 MM DE COMPRIMENTO (1KG = 1025 UNIDADES)	SINAPI	KG	0,00200000	R\$ 71,89	R\$ 0,14
00011033	SUPORTE PARA CALHA DE 150 MM EM ACO GALVANIZADO	SINAPI	UN	1,09100000	R\$ 5,97	R\$ 6,51
				TOTAL Material:		R\$ 29,69
Mão de Obra com Encargos Complementares		FONTE	UNID	COEFICIENTE	PREÇO UNITÁRIO	TOTAL
88251	AUXILIAR DE SERRALHEIRO COM ENCARGOS COMPLEMENTARES	SINAPI	H	1,09300000	R\$ 23,22	R\$ 25,38
88315	SERRALHEIRO COM ENCARGOS COMPLEMENTARES	SINAPI	H	1,33000000	R\$ 28,66	R\$ 38,12
				TOTAL Mão de Obra com Encargos Complementares:		R\$ 63,50
Serviço		FONTE	UNID	COEFICIENTE	PREÇO UNITÁRIO	TOTAL
100742	PINTURA COM TINTA ALQUÍDICA DE ACABAMENTO (ESMALTE SINTÉTICO ACETINADO) APLICADA A ROLO OU PINCEL SOBRE SUPERFÍCIES METÁLICAS (EXCETO PERFIL) EXECUTADO EM OBRA (POR DEMÃO), AF_01/2020	SINAPI	M2	1,20000000	R\$ 25,38	R\$ 30,46
				TOTAL Serviço:		R\$ 30,46
				VALOR:		R\$ 123,65

FNDE 29 REGULADOR DE ALTA PRESSÃO GLP (UN)

Material		FONTE	UNID	COEFICIENTE	PREÇO UNITÁRIO	TOTAL
O.11.000.06851 1	Regulador de alta pressão, vazão 9 kg; ref. 76510/3 fabricação Aliança ou equivalente	SP Obras	UN	1,00000000	R\$ 653,99	R\$ 653,99
				TOTAL Material:		R\$ 653,99
Mão de Obra com Encargos Complementares		FONTE	UNID	COEFICIENTE	PREÇO UNITÁRIO	TOTAL
88248	AUXILIAR DE ENCANADOR OU BOMBEIRO HIDRÁULICO COM ENCARGOS COMPLEMENTARES	SINAPI	H	0,30000000	R\$ 22,64	R\$ 6,79
88267	ENCANADOR OU BOMBEIRO HIDRÁULICO COM ENCARGOS COMPLEMENTARES	SINAPI	H	0,50000000	R\$ 28,12	R\$ 14,06
				TOTAL Mão de Obra com Encargos Complementares:		R\$ 20,85
				VALOR:		R\$ 674,84

FNDE 301 CAP OU TAMPÃO DE FERRO GALVANIZADO, COM ROSCA BSP, DE 3/4" (UN)

Material		FONTE	UNID	COEFICIENTE	PREÇO UNITÁRIO	TOTAL
00001163	CAP OU TAMPÃO DE FERRO GALVANIZADO, COM ROSCA BSP, DE 3/4"	SINAPI	UN	1,00000000	R\$ 7,80	R\$ 7,80
00003148	FITA VEDA ROSCA EM ROLOS DE 18 MM X 50 M (L X C)	SINAPI	UN	0,02000000	R\$ 14,56	R\$ 0,29
				TOTAL Material:		R\$ 8,09
Mão de Obra com Encargos Complementares		FONTE	UNID	COEFICIENTE	PREÇO UNITÁRIO	TOTAL
88248	AUXILIAR DE ENCANADOR OU BOMBEIRO HIDRÁULICO COM ENCARGOS COMPLEMENTARES	SINAPI	H	0,15000000	R\$ 22,64	R\$ 3,40
88267	ENCANADOR OU BOMBEIRO HIDRÁULICO COM ENCARGOS COMPLEMENTARES	SINAPI	H	0,15000000	R\$ 28,12	R\$ 4,22
				TOTAL Mão de Obra com Encargos Complementares:		R\$ 7,62
				VALOR:		R\$ 15,71

Bruno M. Vieira
Bruno Magalhães Vieira
Eng. Civil - CREA - 57043CE
CPF: 031.775.313-40

FNDE 260 MANGUEIRA PARA GAS - GLP (UN)

Material		FONTE	UNID	COEFICIENTE	PREÇO UNITÁRIO	TOTAL
00003148	FITA VEDA ROSCA EM ROLOS DE 18 MM X 50 M (L X C)	SINAPI	UN	0,02000000	R\$ 14,56	R\$ 0,29
00020260	MANGUEIRA PARA GAS - GLP, PVC, TRANCADA, DIAMETRO DE 3/8", COMPRIMENTO DE 1M (NORMATIZADA)	SINAPI	UN	1,10000000	R\$ 16,89	R\$ 18,58
				TOTAL Material:		R\$ 18,87
Mão de Obra com Encargos Complementares		FONTE	UNID	COEFICIENTE	PREÇO UNITÁRIO	TOTAL
88248	AUXILIAR DE ENCANADOR OU BOMBEIRO HIDRÁULICO COM ENCARGOS COMPLEMENTARES	SINAPI	H	0,15000000	R\$ 22,64	R\$ 3,40
88267	ENCANADOR OU BOMBEIRO HIDRÁULICO COM ENCARGOS COMPLEMENTARES	SINAPI	H	0,15000000	R\$ 28,12	R\$ 4,22
				TOTAL Mão de Obra com Encargos Complementares:		R\$ 7,62
				VALOR:		R\$ 26,49

FNDE 302 REQUADRO EM ALUMÍNIO TIPO VENEZIANA COM GUARNIÇÃO, FIXAÇÃO COM PARAFUSOS - FORNECIMENTO E INSTALAÇÃO. (M2)

Material		FORTE	UNID	COEFICIENTE	PREÇO UNITÁRIO	TOTAL
00007568	BUCHA DE NYLON SEM ABA S10, COM PARAFUSO DE 6,10 X 65 MM EM ACO ZINCADO COM ROSCA SOBERBA, CABECA CHATA E FENDA PHILLIPS	SINAPI	UN	4,81000000	R\$ 0,92	R\$ 4,43
00036888	GUARNICAO / MOLDURA / ARREMATE DE ACABAMENTO PARA ESQUADRIA, EM ALUMINIO PERFIL 25, ACABAMENTO ANODIZADO BRANCO OU BRILHANTE, PARA 1 FACE	SINAPI	M	2,56000000	R\$ 31,52	R\$ 80,69
39025	PORTA DE ABRIR, TIPO VENEZIANA, EM ALUMINIO, ACABAMENTO ANODIZADO NATURAL, 90 MM X 210 MM (LARGURA X ALTURA), SEM GUARNICAO/ALIZAR/VISTA	SINAPI	UN	0,54000000	R\$ 644,76	R\$ 348,17
				TOTAL Material:		R\$ 433,29
Mão de Obra com Encargos Complementares		FORTE	UNID	COEFICIENTE	PREÇO UNITÁRIO	TOTAL
88309	PEDREIRO COM ENCARGOS COMPLEMENTARES	SINAPI	H	0,23000000	R\$ 28,88	R\$ 6,64
88316	SERVENTE COM ENCARGOS COMPLEMENTARES	SINAPI	H	0,15000000	R\$ 22,10	R\$ 3,32
				TOTAL Mão de Obra com Encargos Complementares:		R\$ 9,96
				VALOR:		R\$ 443,25

FNDE 332 MOTOBOMBA CENTRIFUGA (UN)

Equipamento		FONTE	UNID	COEFICIENTE	PREÇO UNITÁRIO	TOTAL
36502	MOTOBOMBA CENTRIFUGA, MOTOR A GASOLINA, POTENCIA 5,42 HP, BOCAIS 1 1/2" X 1", DIAMETRO ROTOR 143 MM HM/Q = 6 MCA / 16,8 M3/H A 38 MCA / 6,6 M3/H	SINAPI	UN	1,00000000	R\$ 4.107,93	R\$ 4.107,93
					TOTAL Equipamento:	R\$ 4.107,93
Material		FONTE	UNID	COEFICIENTE	PREÇO UNITÁRIO	TOTAL
00011267	ARRUELA LISA, REDONDA, DE LATAO POLIDO, DIAMETRO NOMINAL 5/8", DIAMETRO EXTERNO = 34 MM, DIAMETRO DO FURO = 17 MM, ESPESSURA = "2.5" MM	SINAPI	UN	4,00000000	R\$ 1,43	R\$ 5,72
00039997	PORCA ZINCADA, SEXTAVADA, DIAMETRO 1/4"	SINAPI	UN	4,00000000	R\$ 0,35	R\$ 1,40
00039996	VERGALHAO ZINCADO ROSCA TOTAL, 1/4 " (6,3 MM)	SINAPI	M	0,20000000	R\$ 4,60	R\$ 0,92
					TOTAL Material:	R\$ 8,04
Mão de Obra com Encargos Complementares		FONTE	UNID	COEFICIENTE	PREÇO UNITÁRIO	TOTAL
88247	AUXILIAR DE ELETRICISTA COM ENCARGOS COMPLEMENTARES	SINAPI	H	0,63300000	R\$ 23,65	R\$ 14,97
88248	AUXILIAR DE ENCANADOR OU BOMBEIRO HIDRÁULICO COM ENCARGOS COMPLEMENTARES	SINAPI	H	3,06470000	R\$ 22,64	R\$ 69,38
88264	ELETRICISTA COM ENCARGOS COMPLEMENTARES	SINAPI	H	0,63300000	R\$ 29,25	R\$ 18,52
88267	ENCANADOR OU BOMBEIRO HIDRÁULICO COM ENCARGOS COMPLEMENTARES	SINAPI	H	3,06470000	R\$ 28,12	R\$ 86,18
					TOTAL Mão de Obra com Encargos Complementares:	R\$ 189,05
					VALOR:	R\$ 4.305,02

Bruno M. Vieira
Eng. Civil - CREA - 57043CE
CPF: 031.775.313-40

FNDE 112 PRESSOSTATO (UN)

Material		Fonte	Unid	Coefficiente	Preço Unitário	Total
O.17.000.04243 1	Pressostato diferencial ajustável mecânico, montagem inferior diâmetro 1/2" e/ou 1/4", faixa de operação até 16 bar; ref. modelo UT16 da Zurich, série UT16 da Waaree Instruments, WLF-5516 da Warme ou equivalente	SP Obras	UN	1,00000000	R\$ 470,88	R\$ 470,88
TOTAL Material:						R\$ 470,88
Mão de Obra com Encargos Complementares		Fonte	Unid	Coefficiente	Preço Unitário	Total
88267	ENCANADOR OU BOMBEIRO HIDRÁULICO COM ENCARGOS COMPLEMENTARES	SINAPI	H	0,70000000	R\$ 28,12	R\$ 19,68
TOTAL Mão de Obra com Encargos Complementares:						R\$ 19,68
VALOR:						R\$ 490,56

FNDE 114 VÁLVULA DE ALÍVIO (un)

Material		Fonte	Unid	Coefficiente	Preço Unitário	Total
00003143	FITA VEDA ROSCA EM ROLOS DE 18 MM X 25 M (L X C)	SINAPI	UN	0,94000000	R\$ 8,98	R\$ 8,44
O.05.000.06405 2	Válvula de segurança em ferro fundido rosqueada, com pressão de ajuste de 6,1 até 10 kg/cm², DN= 3/4"; ref. SV 17 da Spirax Sarco ou equivalente	SP Obras	UN	1,00000000	R\$ 2.773,81	R\$ 2.773,81
TOTAL Material:						R\$ 2.782,25
Mão de Obra com Encargos Complementares		Fonte	Unid	Coefficiente	Preço Unitário	Total
88248	AUXILIAR DE ENCANADOR OU BOMBEIRO HIDRÁULICO COM ENCARGOS COMPLEMENTARES	SINAPI	H	0,54000000	R\$ 22,64	R\$ 12,23
88267	ENCANADOR OU BOMBEIRO HIDRÁULICO COM ENCARGOS COMPLEMENTARES	SINAPI	H	0,54000000	R\$ 28,12	R\$ 15,18
TOTAL Mão de Obra com Encargos Complementares:						R\$ 27,41
VALOR:						R\$ 2.809,66

FNDE 67 CENTRAL ALARME ENDEREÇÁVEL (UN)

Material		Fonte	Unid	Coefficiente	Preço Unitário	Total
P.17.000.09276 4	Central alarme microprocessada para até 125 zonas, ref. FP-01 da Gevi Gamma ou equivalente	SP Obras	UN	1,00000000	R\$ 2.428,94	R\$ 2.428,94
P.17.000.03053 8	Painel repetidor de detecção e alarme de incêndio tipo endereçável	SP Obras	UN	1,00000000	R\$ 1.139,74	R\$ 1.139,74
TOTAL Material:						R\$ 3.568,68
Mão de Obra com Encargos Complementares		Fonte	Unid	Coefficiente	Preço Unitário	Total
88264	ELETRICISTA COM ENCARGOS COMPLEMENTARES	SINAPI	H	3,50000000	R\$ 29,25	R\$ 102,38
88266	ELETROTÉCNICO COM ENCARGOS COMPLEMENTARES	SINAPI	H	3,50000000	R\$ 39,90	R\$ 139,65
88316	SERVENTE COM ENCARGOS COMPLEMENTARES	SINAPI	H	3,50000000	R\$ 22,10	R\$ 77,35
TOTAL Mão de Obra com Encargos Complementares:						R\$ 319,38
VALOR:						R\$ 3.888,06

Bruno M. Vieira
Bruno Magalhães Vieira
Eng. Civil - CREA - 57043CE
CPF: 031.775.313-40

FNDE 343 ADAPTADOR PARA MANÔMETRO (UN)

Material		FORTE	UNID	COEFICIENTE	PREÇO UNITÁRIO	TOTAL
00010899	ADAPTADOR EM LATAO, ENGATE RAPIDO 2 1/2" X ROSCA INTERNA 5 FIOS 2 1/2", PARA INSTALACAO PREDIAL DE COMBATE A INCENDIO	SINAPI	UN	1,00000000	R\$ 89,37	R\$ 89,37
00011002	ELETRODO REVESTIDO AWS - E6013, DIAMETRO IGUAL A 2,50 MM	SINAPI	KG	0,08900000	R\$ 43,86	R\$ 3,90
TOTAL Material:						R\$ 93,27
Mão de Obra com Encargos Complementares		FORTE	UNID	COEFICIENTE	PREÇO UNITÁRIO	TOTAL
88248	AUXILIAR DE ENCANADOR OU BOMBEIRO HIDRAULICO COM ENCARGOS COMPLEMENTARES	SINAPI	H	0,30000000	R\$ 22,64	R\$ 6,79
88267	ENCANADOR OU BOMBEIRO HIDRAULICO COM ENCARGOS COMPLEMENTARES	SINAPI	H	0,30000000	R\$ 28,12	R\$ 8,44
88317	SOLDADOR COM ENCARGOS COMPLEMENTARES	SINAPI	H	0,30000000	R\$ 29,62	R\$ 8,89
TOTAL Mão de Obra com Encargos Complementares:						R\$ 24,11
VALOR:						R\$ 117,39

FNDE 303 SINALIZAÇÃO COM PLACA INDICATIVA FIXADA NA ESTRUTURA. (UN)

Material		FORTE	UNID	COEFICIENTE	PREÇO UNITÁRIO	TOTAL
00004791	ADESIVO ACRILICO DE BASE AQUOSA / COLA DE CONTATO	SINAPI	KG	0,02000000	R\$ 48,72	R\$ 0,97
00037558	PLACA DE SINALIZACAO DE SEGURANCA CONTRA INCENDIO, FOTOLUMINESCENTE, RETANGULAR, *20 X 40* CM, EM PVC *2* MM ANTI-CHAMAS (SIMBOLOS, CORES E PICTOGRAMAS CONFORME NBR 16820)	SINAPI	UN	1,00000000	R\$ 41,95	R\$ 41,95
TOTAL Material:						R\$ 42,92
Mão de Obra com Encargos Complementares		FORTE	UNID	COEFICIENTE	PREÇO UNITÁRIO	TOTAL
88239	AJUDANTE DE CARPINTEIRO COM ENCARGOS COMPLEMENTARES	SINAPI	H	0,30000000	R\$ 23,13	R\$ 6,94
TOTAL Mão de Obra com Encargos Complementares:						R\$ 6,94
VALOR:						R\$ 49,86

FNDE 86 DISJUNTOR BIPOLAR TIPO DR, CORRENTE NOMINAL DE 25A - 30mA (UN)

Material		FORTE	UNID	COEFICIENTE	PREÇO UNITÁRIO	TOTAL
00039445	DISPOSITIVO DR, 2 POLOS, SENSIBILIDADE DE 30 MA, CORRENTE DE 25 A, TIPO AC	SINAPI	UN	1,00000000	R\$ 141,47	R\$ 141,47
1571	TERMINAL A COMPRESSAO EM COBRE ESTANHADO PARA CABO 4 MM2, 1 FURO E 1 COMPRESSAO, PARA PARAFUSO DE FIXACAO M5	SINAPI	UN	4,00000000	R\$ 1,31	R\$ 5,24
TOTAL Material:						R\$ 146,71
Mão de Obra com Encargos Complementares		FORTE	UNID	COEFICIENTE	PREÇO UNITÁRIO	TOTAL
88247	AUXILIAR DE ELETRICISTA COM ENCARGOS COMPLEMENTARES	SINAPI	H	0,25000000	R\$ 23,65	R\$ 5,91
88264	ELETRICISTA COM ENCARGOS COMPLEMENTARES	SINAPI	H	0,25000000	R\$ 29,25	R\$ 7,31
TOTAL Mão de Obra com Encargos Complementares:						R\$ 13,22
VALOR:						R\$ 159,93

Bruno M. Magalhães Vieira
Eng. Civil - CREA - 57043CE
CPF: 031.775.313-40

FNDE 87 DISJUNTOR BIPOLAR TIPO DR, CORRENTE NOMINAL DE 40A - 30mA (UN)

Material	Fonte	Unid	Coefficiente	Preço Unitário	Total
39446	DISPOSITIVO DR, 2 POLOS, SENSIBILIDADE DE 30 MA, CORRENTE DE 40 A, TIPO AC	SINAPI	UN	1,00000000	R\$ 143,99
00001571	TERMINAL A COMPRESSAO EM COBRE ESTANHADO PARA CABO 4 MM2, 1 FURO E 1 COMPRESSAO, PARA PARAFUSO DE FIXACAO M5	SINAPI	UN	4,00000000	R\$ 5,24
TOTAL Material:					R\$ 149,23
Mão de Obra com Encargos Complementares	Fonte	Unid	Coefficiente	Preço Unitário	Total
88247	AUXILIAR DE ELETRICISTA COM ENCARGOS COMPLEMENTARES	SINAPI	H	0,30000000	R\$ 7,10
88264	ELETRICISTA COM ENCARGOS COMPLEMENTARES	SINAPI	H	0,30000000	R\$ 8,78
TOTAL Mão de Obra com Encargos Complementares:					R\$ 15,88
VALOR:					R\$ 165,11

FNDE 88 DISPOSITIVO CONTRA SURTO - DPS 40 kA (UN)

Material	Fonte	Unid	Coefficiente	Preço Unitário	Total
00039471	DISPOSITIVO DPS CLASSE II, 1 POLO, TENSÃO MÁXIMA DE 275 V, CORRENTE MÁXIMA DE 45 KA (TIPO AC)	SINAPI	UN	1,00000000	R\$ 105,77
TOTAL Material:					R\$ 105,77
Mão de Obra com Encargos Complementares	Fonte	Unid	Coefficiente	Preço Unitário	Total
88247	AUXILIAR DE ELETRICISTA COM ENCARGOS COMPLEMENTARES	SINAPI	H	0,20000000	R\$ 4,73
88264	ELETRICISTA COM ENCARGOS COMPLEMENTARES	SINAPI	H	0,20000000	R\$ 5,85
TOTAL Mão de Obra com Encargos Complementares:					R\$ 10,58
VALOR:					R\$ 116,35

FNDE 89 DISPOSITIVO CONTRA SURTO - DPS 80 kA (UN)

Material	Fonte	Unid	Coefficiente	Preço Unitário	Total
00039472	DISPOSITIVO DPS CLASSE II, 1 POLO, TENSÃO MÁXIMA DE 275 V, CORRENTE MÁXIMA DE 90 KA (TIPO AC)	SINAPI	UN	1,00000000	R\$ 183,78
TOTAL Material:					R\$ 183,78
Mão de Obra com Encargos Complementares	Fonte	Unid	Coefficiente	Preço Unitário	Total
88247	AUXILIAR DE ELETRICISTA COM ENCARGOS COMPLEMENTARES	SINAPI	H	0,20000000	R\$ 4,73
88264	ELETRICISTA COM ENCARGOS COMPLEMENTARES	SINAPI	H	0,20000000	R\$ 5,85
TOTAL Mão de Obra com Encargos Complementares:					R\$ 10,58
VALOR:					R\$ 194,36

Bruno M. Vieira
Bruno Magalhães Vieira
Eng. Civil - CREA - 57043CE
CPF: 031.775.313-40

FNDE 94 ELETRODUTO EM AÇO ZINCADO OU GALVANIZADO DN=3/4", APARENTE - FORNECIMENTO E INSTALAÇÃO. (M)

Material		FORTE	UNID	COEFICIENTE	PREÇO UNITÁRIO	TOTAL
2504	ELETRODUTO FLEXIVEL, EM FITA DE AÇO GALVANIZADO, REVESTIDO COM PVC PRETO, DIAMETRO EXTERNO DE 25 MM, DN = 3/4", TIPO SEALTUBO	SINAPI	M	1,05000000	R\$ 10,73	R\$ 11,27
TOTAL Material:						R\$ 11,27
Mão de Obra com Encargos Complementares		FORTE	UNID	COEFICIENTE	PREÇO UNITÁRIO	TOTAL
88247	AUXILIAR DE ELETRICISTA COM ENCARGOS COMPLEMENTARES	SINAPI	H	0,15720000	R\$ 23,65	R\$ 3,72
88264	ELETRICISTA COM ENCARGOS COMPLEMENTARES	SINAPI	H	0,15720000	R\$ 29,25	R\$ 4,60
TOTAL Mão de Obra com Encargos Complementares:						R\$ 8,32
Serviço		FORTE	UNID	COEFICIENTE	PREÇO UNITÁRIO	TOTAL
91170	FIXAÇÃO DE TUBOS HORIZONTAIS DE PVC ÁGUA, PVC ESGOTO, PVC ÁGUA PLUVIAL, CPVC, PPR, COBRE OU AÇO, DIÂMETROS MENORES OU IGUAIS A 40 MM, COM ABRAÇADEIRA METÁLICA RÍGIDA TIPO U PERFIL 1 1/4", FIXADA EM PERFILADO EM LAJE. AF_09/2023_PS	SINAPI	M	1,00000000	R\$ 12,46	R\$ 12,46
TOTAL Serviço:						R\$ 12,46
VALOR:						R\$ 32,05

FNDE 313 ELETROCALHA LISA OU PERFURADA EM AÇO GALVANIZADO, LARGURA 150MM E ALTURA 100MM, INCLUSIVE EMENDA E FIXAÇÃO - FORNECIMENTO E INSTALAÇÃO. (M)

Material		FORTE	UNID	COEFICIENTE	PREÇO UNITÁRIO	TOTAL
C1155	DUTO PERFURADO - ELETROCALHA CHAPA DE AÇO (100X100)mm	SEIFRA	M	1,00000000	R\$ 85,92	R\$ 85,92
P.04.000.06217 2	Tampa encaixe para eletrocalha galvanizada a fogo, L= 150mm	SP Obras	M	1,00000000	R\$ 49,66	R\$ 49,66
TOTAL Material:						R\$ 135,58
Mão de Obra com Encargos Complementares		FORTE	UNID	COEFICIENTE	PREÇO UNITÁRIO	TOTAL
88247	AUXILIAR DE ELETRICISTA COM ENCARGOS COMPLEMENTARES	SINAPI	H	0,12000000	R\$ 23,65	R\$ 2,84
88264	ELETRICISTA COM ENCARGOS COMPLEMENTARES	SINAPI	H	0,12000000	R\$ 29,25	R\$ 3,51
TOTAL Mão de Obra com Encargos Complementares:						R\$ 6,35
Serviço		FORTE	UNID	COEFICIENTE	PREÇO UNITÁRIO	TOTAL
96562	SUPORTE PARA ELETROCALHA LISA OU PERFURADA EM AÇO GALVANIZADO, LARGURA 400 MM, EM PERFILADO COM COMPRIMENTO DE 45 CM FIXADO EM LAJE, POR METRO DE ELETROCALHA FIXADA. AF_09/2023	SINAPI	M	1,00000000	R\$ 56,96	R\$ 56,96
TOTAL Serviço:						R\$ 56,96
VALOR:						R\$ 192,89

FNDE 309 ESPELHO / PLACA CEGA 4" X 2", PARA INSTALACAO DE TOMADAS E INTERRUPTORES (UN)

Material		FORTE	UNID	COEFICIENTE	PREÇO UNITÁRIO	TOTAL
00038091	ESPELHO / PLACA CEGA 4" X 2", PARA INSTALACAO DE TOMADAS E INTERRUPTORES	SINAPI	UN	1,00000000	R\$ 2,49	R\$ 2,49
TOTAL Material:						R\$ 2,49
Serviço		FORTE	UNID	COEFICIENTE	PREÇO UNITÁRIO	TOTAL
91946	SUPORTE PARAFUSADO COM PLACA DE ENCAIXE 4" X 2" MÉDIO (1,30 M DO PISO) PARA PONTO ELÉTRICO - FORNECIMENTO E INSTALAÇÃO. AF_03/2023	SINAPI	UN	1,00000000	R\$ 11,30	R\$ 11,30
TOTAL Serviço:						R\$ 11,30
VALOR:						R\$ 13,79

Bruno M. Vello
Bruno Magalhães Vieira
Eng. Civil - CREA - 57043CF
CPF: 031.775.313-40

FNDE 379 LUMINÁRIA DE EMBUTIR COMPLETA EM FORRO DE GESSO OU MODULADO COM PERFIL "T", PARA 2 LAMPADAS T8 16/18W. (UN)

Material	FORTE	UNID	COEFICIENTE	PREÇO UNITÁRIO	TOTAL
00039510 LUMINARIA DE EMBUTIR EM CHAPA DE AÇO PARA 2 LAMPADAS FLUORESCENTES DE 14 W COM REFLETOR E ALETAS EM ALUMINIO, COMPLETA (INCLUI REATOR E LAMPADAS)	SINAPI	UN	1,00000000	R\$ 274,85	R\$ 274,85
TOTAL Material:					R\$ 274,85
Mão de Obra com Encargos Complementares	FORTE	UNID	COEFICIENTE	PREÇO UNITÁRIO	TOTAL
88247 AUXILIAR DE ELETRICISTA COM ENCARGOS COMPLEMENTARES	SINAPI	H	0,14800000	R\$ 23,65	R\$ 3,50
88264 ELETRICISTA COM ENCARGOS COMPLEMENTARES	SINAPI	H	0,35510000	R\$ 29,25	R\$ 10,39
TOTAL Mão de Obra com Encargos Complementares:					R\$ 13,89
VALOR:					R\$ 288,74

FNDE 380 LUMINÁRIA DE EMBUTIR COMPLETA EM FORRO DE GESSO OU MODULADO COM PERFIL "T", PARA 2 LAMPADAS T8 32/36W. (UN)

Material	FORTE	UNID	COEFICIENTE	PREÇO UNITÁRIO	TOTAL
00039510 LUMINARIA DE EMBUTIR EM CHAPA DE AÇO PARA 2 LAMPADAS FLUORESCENTES DE 14 W COM REFLETOR E ALETAS EM ALUMINIO, COMPLETA (INCLUI REATOR E LAMPADAS)	SINAPI	UN	1,10000000	R\$ 274,85	R\$ 302,34
TOTAL Material:					R\$ 302,34
Mão de Obra com Encargos Complementares	FORTE	UNID	COEFICIENTE	PREÇO UNITÁRIO	TOTAL
88247 AUXILIAR DE ELETRICISTA COM ENCARGOS COMPLEMENTARES	SINAPI	H	0,14800000	R\$ 23,65	R\$ 3,50
88264 ELETRICISTA COM ENCARGOS COMPLEMENTARES	SINAPI	H	0,35510000	R\$ 29,25	R\$ 10,39
TOTAL Mão de Obra com Encargos Complementares:					R\$ 13,89
VALOR:					R\$ 316,23

97600 REFLETOR EM ALUMÍNIO, DE SUPORTE E ALÇA, COM 1 LÂMPADA VAPOR DE MERCÚRIO DE 70 W, COM REATOR ALTO FATOR DE POTÊNCIA - FORNECIMENTO E INSTALAÇÃO. (UN)

Material	FORTE	UNID	COEFICIENTE	PREÇO UNITÁRIO	TOTAL
00012214 LAMPADA VAPOR MERCURIO 125 W (BASE E27)	SINAPI	UN	1,00000000	R\$ 25,17	R\$ 25,17
00039374 REATOR INTERNO/INTEGRADO PARA LAMPADA VAPOR METALICO 400 W, ALTO FATOR DE POTENCIA	SINAPI	UN	1,00000000	R\$ 162,45	R\$ 162,45
00013390 REFLETOR REDONDO EM ALUMINIO ANODIZADO PARA LAMPADA VAPOR DE MERCURIO/SODIO, CORPO EM ALUMINIO COM PINTURA EPOXI, PARA LAMPADA E-27 DE 300 W, COM SUPORTE REDONDO E ALÇA REGULAVEL PARA FIXACAO.	SINAPI	UN	1,00000000	R\$ 147,33	R\$ 147,33
TOTAL Material:					R\$ 334,95
Mão de Obra com Encargos Complementares	FORTE	UNID	COEFICIENTE	PREÇO UNITÁRIO	TOTAL
88247 AUXILIAR DE ELETRICISTA COM ENCARGOS COMPLEMENTARES	SINAPI	H	0,17350000	R\$ 23,65	R\$ 4,10
88264 ELETRICISTA COM ENCARGOS COMPLEMENTARES	SINAPI	H	0,41650000	R\$ 29,25	R\$ 12,18
TOTAL Mão de Obra com Encargos Complementares:					R\$ 16,28
VALOR:					R\$ 351,23

FNDE 76 SWITCH TIPO 24 PORTAS (UN)

Material	FORTE	UNID	COEFICIENTE	PREÇO UNITÁRIO	TOTAL
P.17.000.03149 Switch Gigabit 24 portas 10/100/1000 Base TX Layer 2 mínimo com porta de saída em fibra	SP Obras	UN	1,00000000	R\$ 2.277,73	R\$ 2.277,73
TOTAL Material:					R\$ 2.277,73
Mão de Obra com Encargos Complementares	FORTE	UNID	COEFICIENTE	PREÇO UNITÁRIO	TOTAL
88247 AUXILIAR DE ELETRICISTA COM ENCARGOS COMPLEMENTARES	SINAPI	H	8,00000000	R\$ 23,65	R\$ 189,20
88264 ELETRICISTA COM ENCARGOS COMPLEMENTARES	SINAPI	H	8,00000000	R\$ 29,25	R\$ 234,00
88266 ELETROTÉCNICO COM ENCARGOS COMPLEMENTARES	SINAPI	H	8,00000000	R\$ 39,90	R\$ 319,20
TOTAL Mão de Obra com Encargos Complementares:					R\$ 742,40
VALOR:					R\$ 3.020,13

Bruno M. Vieira
Bruno Magalhães Vieira
Eng. Civil - CREA - 57043CE
CPF: 031.775.313-40

FNDE 385 PATCH CORD, CATEGORIA 6 UTP, 4 PARES. (UN)

Material	Fonte	Unid	Coefficiente	Preço Unitário	Total
00039607 PATCH CORD 'CABO DE REDE), CATEGORIA 6 (CAT 6) UTP, 23 AWG, 4 PARES, EXTENSAO DE 2,50 M	SINAPI	UN	1,00000000	R\$ 30,79	R\$ 30,79
TOTAL Material:					R\$ 30,79
Mão de Obra com Encargos Complementares	Fonte	Unid	Coefficiente	Preço Unitário	Total
88247 AUXILIAR DE ELETRICISTA COM ENCARGOS COMPLEMENTARES	SINAPI	H	0,50000000	R\$ 23,65	R\$ 11,83
88266 ELETROTÉCNICO COM ENCARGOS COMPLEMENTARES	SINAPI	H	0,30000000	R\$ 39,90	R\$ 11,97
TOTAL Mão de Obra com Encargos Complementares:					R\$ 23,80
VALOR:					R\$ 54,59

FNDE 123 GUIA DE CABOS FECHADO 1U (un)

Material	Fonte	Unid	Coefficiente	Preço Unitário	Total
P.17.000.03051 8 Guia organizadora de cabos para rack, 19" 1 U	SP Obras	UN	1,00000000	R\$ 19,97	R\$ 19,97
TOTAL Material:					R\$ 19,97
Mão de Obra com Encargos Complementares	Fonte	Unid	Coefficiente	Preço Unitário	Total
88264 ELETRICISTA COM ENCARGOS COMPLEMENTARES	SINAPI	H	0,20000000	R\$ 29,25	R\$ 5,85
TOTAL Mão de Obra com Encargos Complementares:					R\$ 5,85
VALOR:					R\$ 25,82

FNDE 122 BANDEJA MÓVEL, PADRÃO 19" (UN)

Material	Fonte	Unid	Coefficiente	Preço Unitário	Total
P.17.000.03056 1 Bandeja deslizante para Rack de 19" padrão, com profundidade de 770 mm	SP Obras	UN	1,00000000	R\$ 140,79	R\$ 140,79
TOTAL Material:					R\$ 140,79
Mão de Obra com Encargos Complementares	Fonte	Unid	Coefficiente	Preço Unitário	Total
88243 AJUDANTE ESPECIALIZADO COM ENCARGOS COMPLEMENTARES	SINAPI	H	0,75000000	R\$ 22,26	R\$ 16,70
88264 ELETRICISTA COM ENCARGOS COMPLEMENTARES	SINAPI	H	0,75000000	R\$ 29,25	R\$ 21,94
TOTAL Mão de Obra com Encargos Complementares:					R\$ 38,64
VALOR:					R\$ 179,43

FNDE 125 GUIA VERTICAL 200 MM PARA CABOS (UN)

Material	Fonte	Unid	Coefficiente	Preço Unitário	Total
00004374 BUCHA DE NYLON SEM ABA S10	SINAPI	UN	2,00000000	R\$ 0,53	R\$ 1,10
P.17.000.03051 8 Guia organizadora de cabos para rack, 19" 1 U	SP Obras	UN	1,00000000	R\$ 19,97	R\$ 19,97
TOTAL Material:					R\$ 21,07
Mão de Obra com Encargos Complementares	Fonte	Unid	Coefficiente	Preço Unitário	Total
88243 AJUDANTE ESPECIALIZADO COM ENCARGOS COMPLEMENTARES	SINAPI	H	0,20000000	R\$ 22,26	R\$ 4,45
88264 ELETRICISTA COM ENCARGOS COMPLEMENTARES	SINAPI	H	0,20000000	R\$ 29,25	R\$ 5,85
TOTAL Mão de Obra com Encargos Complementares:					R\$ 10,30
VALOR:					R\$ 31,37

Bruno m. Magalhães Vieira
Eng. Civil - CREA - 57043CE
CPF: 031.775.313-40

FNDE 375 TOMADA PARA ANTENA DE TV, CABO COAXIAL DE 9 MM FORNECIMENTO E INSTALAÇÃO (UN)

Material	FORTE	UNID	COEFICIENTE	PREÇO UNITÁRIO	TOTAL
00038084	TOMADA PARA ANTENA DE TV, CABO COAXIAL DE 9 MM, CONJUNTO MONTADO PARA EMBUTIR 4" X 2" (PLACA + SUPORTE + MODULO)	SINAPI	UN	1,00000000	R\$ 16,00
TOTAL Material:					R\$ 16,00
Mão de Obra com Encargos Complementares	FORTE	UNID	COEFICIENTE	PREÇO UNITÁRIO	TOTAL
88247	AUXILIAR DE ELETRICISTA COM ENCARGOS COMPLEMENTARES	SINAPI	H	0,20620000	R\$ 23,65
88264	ELETRICISTA COM ENCARGOS COMPLEMENTARES	SINAPI	H	0,20620000	R\$ 29,25
TOTAL Mão de Obra com Encargos Complementares:					R\$ 22,03
VALOR:					R\$ 38,03

FNDE 70 TERMINAL A COMPRESSÃO (UN)

Material	FORTE	UNID	COEFICIENTE	PREÇO UNITÁRIO	TOTAL
00001578	TERMINAL A COMPRESSÃO EM COBRE ESTANHADO PARA CABO 50 MM2, 1 FURO E 1 COMPRESSÃO, PARA PARAFUSO DE FIXAÇÃO M8	SINAPI	UN	1,00000000	R\$ 5,42
TOTAL Material:					R\$ 5,42
Mão de Obra com Encargos Complementares	FORTE	UNID	COEFICIENTE	PREÇO UNITÁRIO	TOTAL
88243	AJUDANTE ESPECIALIZADO COM ENCARGOS COMPLEMENTARES	SINAPI	H	0,20000000	R\$ 22,26
88264	ELETRICISTA COM ENCARGOS COMPLEMENTARES	SINAPI	H	0,20000000	R\$ 29,25
TOTAL Mão de Obra com Encargos Complementares:					R\$ 10,30
VALOR:					R\$ 15,72

FNDE 312 ELETROCALHA LISA OU PERFURADA EM AÇO GALVANIZADO, LARGURA 100MM E ALTURA 50MM, INCLUSIVE EMENDA E FIXAÇÃO - FORNECIMENTO E INSTALAÇÃO. (M)

Material	FORTE	UNID	COEFICIENTE	PREÇO UNITÁRIO	TOTAL
P.04.000.06203 9	Eletrocalha lisa galvanizada a fogo, 100x50mm	SP Obras	M	1,00000000	R\$ 50,66
P.04.000.06217 1	Tampa encaixe para eletrocalha galvanizada a fogo, L= 100mm	SP Obras	M	1,00000000	R\$ 35,65
TOTAL Material:					R\$ 86,31
Mão de Obra com Encargos Complementares	FORTE	UNID	COEFICIENTE	PREÇO UNITÁRIO	TOTAL
88247	AUXILIAR DE ELETRICISTA COM ENCARGOS COMPLEMENTARES	SINAPI	H	0,12000000	R\$ 23,65
88264	ELETRICISTA COM ENCARGOS COMPLEMENTARES	SINAPI	H	0,12000000	R\$ 29,25
TOTAL Mão de Obra com Encargos Complementares:					R\$ 6,35
Serviço	FORTE	UNID	COEFICIENTE	PREÇO UNITÁRIO	TOTAL
96562	SUPORTE PARA ELETROCALHA LISA OU PERFURADA EM AÇO GALVANIZADO, LARGURA 400 MM, EM PERFILADO COM COMPRIMENTO DE 45 CM FIXADO EM LAJE, POR METRO DE ELETROCALHA FIXADA. AF_09/2023	SINAPI	M	1,00000000	R\$ 56,96
TOTAL Serviço:					R\$ 56,96
VALOR:					R\$ 149,62

Bruno M. Vieira
Bruno Magalhães Vieira
Eng. Civil - CREA - 57043CE
CPF: 031.775.313-40

FNDE 346 CABECOTE PARA ENTRADA DE LINHA DE ALIMENTACAO PARA ELETRODUTO (UND)

Material		FONTE	UNID	COEFICIENTE	PREÇO UNITÁRIO	TOTAL
00001049	CABECOTE PARA ENTRADA DE LINHA DE ALIMENTACAO PARA ELETRODUTO, EM LIGA DE ALUMINIO COM ACABAMENTO ANTI CORROSIVO, COM FIXACAO POR ENCAIXE LISO DE 360 GRAUS, DE 1 1/2"	SINAPI	UN	1,00000000	R\$ 9,88	R\$ 9,88
TOTAL Material:						R\$ 9,88
Mão de Obra com Encargos Complementares		FONTE	UNID	COEFICIENTE	PREÇO UNITÁRIO	TOTAL
88247	AUXILIAR DE ELETRICISTA COM ENCARGOS COMPLEMENTARES	SINAPI	H	0,10000000	R\$ 23,65	R\$ 2,37
88264	ELETRICISTA COM ENCARGOS COMPLEMENTARES	SINAPI	H	0,10000000	R\$ 29,25	R\$ 2,93
TOTAL Mão de Obra com Encargos Complementares:						R\$ 5,30
VALOR:						R\$ 15,19

FNDE 90 ELETRODUTO RIGIDO, EM ACO ZINCADO OU GALVANIZADO, TIPO PESADO, DN=1", APARENTE - FORNECIMENTO E INSTALAÇÃO. (M)

Material		FONTE	UNID	COEFICIENTE	PREÇO UNITÁRIO	TOTAL
00002501	ELETRODUTO FLEXIVEL, EM FITA DE ACO GALVANIZADO, REVESTIDO COM PVC PRETO, DIAMETRO EXTERNO DE 32 MM, DN = 1", TIPO SEALTUBO	SINAPI	M	1,05000000	R\$ 14,07	R\$ 14,77
TOTAL Material:						R\$ 14,77
Mão de Obra com Encargos Complementares		FONTE	UNID	COEFICIENTE	PREÇO UNITÁRIO	TOTAL
88247	AUXILIAR DE ELETRICISTA COM ENCARGOS COMPLEMENTARES	SINAPI	H	0,15720000	R\$ 23,65	R\$ 3,72
88264	ELETRICISTA COM ENCARGOS COMPLEMENTARES	SINAPI	H	0,15720000	R\$ 29,25	R\$ 4,60
TOTAL Mão de Obra com Encargos Complementares:						R\$ 8,32
Serviço		FONTE	UNID	COEFICIENTE	PREÇO UNITÁRIO	TOTAL
91170	FIXAÇÃO DE TUBOS HORIZONTAIS DE PVC ÁGUA, PVC ESGOTO, PVC ÁGUA PLUVIAL, CPVC, PPR, COBRE OU AÇO, DIÂMETROS MENORES OU IGUAIS A 40 MM, COM ABRAÇADEIRA METÁLICA RÍGIDA TIPO U PERFIL 1 1/4", FIXADA EM PERFILADO EM LAJE. AF_09/2023_PS	SINAPI	M	1,00000000	R\$ 12,46	R\$ 12,46
TOTAL Serviço:						R\$ 12,46
VALOR:						R\$ 35,55

FNDE 44 DUTO DE ALONGAMENTO PARA EXAUSTOR (M)

Material		FONTE	UNID	COEFICIENTE	PREÇO UNITÁRIO	TOTAL
P.04.000.04217 4	Eletroduto com costura galvanizada eletroliticamente, DN = 4" - NBR13057	SP Obras	M	1,00000000	R\$ 94,34	R\$ 94,34
TOTAL Material:						R\$ 94,34
Mão de Obra		FONTE	UNID	COEFICIENTE	PREÇO UNITÁRIO	TOTAL
00002437	MCNTADOR DE MAQUINAS (HORISTA)	SINAPI	H	0,50000000	R\$ 21,43	R\$ 10,72
00006111	SERVENTE DE OBRAS (HORISTA)	SINAPI	H	0,50000000	R\$ 13,95	R\$ 6,98
TOTAL Mão de Obra:						R\$ 17,70
VALOR:						R\$ 112,04

Bruno M. Vieira
Bruno Magalhães Vieira
Eng. Civil - CREA - 57043CE
CPF: 031.775.313-40

FNDE 45 COIFA EM AÇO INOX 100CM X 150CM (un)

Material	Fonte	Unid	Coefficiente	Preço Unitário	Total
N.06.000.05029 8	Coifa em aço inoxidável com filtro e exaustor axial - área de 3,01 até 7,50 m²	SP Obras	M2	1,00000000	R\$ 8.984,16
TOTAL Material:					R\$ 8.984,16
Mão de Obra	Fonte	Unid	Coefficiente	Preço Unitário	Total
00002437	MONTADOR DE MAQUINAS (HORISTA)	SINAPI	H	1,00000000	R\$ 21,43
00006111	SERVENTE DE OBRAS (HORISTA)	SINAPI	H	1,50000000	R\$ 20,93
TOTAL Mão de Obra:					R\$ 42,36
VALOR:					R\$ 9.026,52

FNDE 68 CONJUNTO DE ESTAIAMENTO PARA MASTRO DE SPDA (UN)

Material	Fonte	Unid	Coefficiente	Preço Unitário	Total
P.19.000.04956 9	Alca pré-formada estai para cabo de aço 3/8"	SP Obras	UN	4,00000000	R\$ 121,92
E.03.000.04954 0	Arruela quadrada 100 x 100 x 5 mm com furo de 18 mm	SP Obras	UN	1,00000000	R\$ 7,20
E.03.000.04953 9	Arruela quadrada de 50 mm com furo de 18 mm	SP Obras	UN	1,00000000	R\$ 2,06
P.19.000.04956 7	Chapa para estai 8 x 76 x 60 x 70 mm 45°	SP Obras	UN	1,00000000	R\$ 13,99
P.19.000.04050 1	Isolador tipo castanha de 85x90mm	SP Obras	UN	1,00000000	R\$ 15,99
E.03.000.04955 2	Parafuso cabeça quadrada M16 x 300 mm	SP Obras	UN	1,00000000	R\$ 16,73
P.21.000.04957 0	Pedra de concreto para estaiamento, ref. ND.01.46.01/1 Elektro ou equivalente	SP Obras	UN	1,00000000	R\$ 92,14
P.19.000.04956 8	Sapatilha para cabo de aço de 3/8"	SP Obras	UN	2,00000000	R\$ 8,48
TOTAL Material:					R\$ 278,51
Mão de Obra com Encargos Complementares	Fonte	Unid	Coefficiente	Preço Unitário	Total
88247	AUXILIAR DE ELETRICISTA COM ENCARGOS COMPLEMENTARES	SINAPI	H	2,50000000	R\$ 59,13
88264	ELETRICISTA COM ENCARGOS COMPLEMENTARES	SINAPI	H	2,50000000	R\$ 73,13
TOTAL Mão de Obra com Encargos Complementares:					R\$ 132,26
VALOR:					R\$ 410,77

FNDE 69 CAIXA DE EQUALIZAÇÃO DE ATERRAMENTO ELÉTRICO (UN)

Material	Fonte	Unid	Coefficiente	Preço Unitário	Total
P.19.000.04430 5	Caixa de equalização com barra cobre 6mm, embutir, chapa de aço com pintura esmalhada, de 200x200mm e tampa, uso interno, ref. Tel-901 Termotécnica ou equivalente	SP Obras	UN	1,00000000	R\$ 325,00
TOTAL Material:					R\$ 325,00
Mão de Obra com Encargos Complementares	Fonte	Unid	Coefficiente	Preço Unitário	Total
88264	ELETRICISTA COM ENCARGOS COMPLEMENTARES	SINAPI	H	0,30000000	R\$ 8,78
88316	SERVENTE COM ENCARGOS COMPLEMENTARES	SINAPI	H	0,30000000	R\$ 6,63
TOTAL Mão de Obra com Encargos Complementares:					R\$ 15,41
VALOR:					R\$ 340,41

Bruno M. Vieira
Bruno Magalhães Vieira
Eng. Civil - CREA - 57043CE
CPF: 031.775.313-40

FNDE 70 TERMINAL A COMPRESSÃO (UN)

Material	FORNTE	UNID	COEFICIENTE	PREÇO UNITÁRIO	TOTAL
00001578	TERMINAL A COMPRESSAO EM COBRE ESTANHADO PARA CABO 50 MM2, 1 FURO E 1 COMPRESSAO, PARA PARAFUSO DE FIXACAO M8	SINAPI	UN	1,00000000	R\$ 5,42
TOTAL Material:					R\$ 5,42
Mão de Obra com Encargos Complementares	FORNTE	UNID	COEFICIENTE	PREÇO UNITÁRIO	TOTAL
88243	AJUDANTE ESPECIALIZADO COM ENCARGOS COMPLEMENTARES	SINAPI	H	0,20000000	R\$ 22,26
88264	ELETRICISTA COM ENCARGOS COMPLEMENTARES	SINAPI	H	0,20000000	R\$ 29,25
TOTAL Mão de Obra com Encargos Complementares:					R\$ 10,30
VALOR:					R\$ 15,72

FNDE 71 SOLDA EXOTÉRMICA PARA SPDA - FORNECIMENTO E INSTALAÇÃO. (UN)

Material	FORNTE	UNID	COEFICIENTE	PREÇO UNITÁRIO	TOTAL
P.19.000.04807 3	Kit solda com cartucho para solda exotérmica nº 150 a 250	SP Obras	UN	1,00000000	R\$ 34,29
TOTAL Material:					R\$ 34,29
Mão de Obra com Encargos Complementares	FORNTE	UNID	COEFICIENTE	PREÇO UNITÁRIO	TOTAL
88247	AUXILIAR DE ELETRICISTA COM ENCARGOS COMPLEMENTARES	SINAPI	H	0,62110000	R\$ 23,65
88264	ELETRICISTA COM ENCARGOS COMPLEMENTARES	SINAPI	H	0,62110000	R\$ 29,25
TOTAL Mão de Obra com Encargos Complementares:					R\$ 32,86
VALOR:					R\$ 67,15

FNDE 39 CONJUNTO DE MASTRO P/ TRÊS BANDEIRAS E PEDESTAL (UN)

Material	FORNTE	UNID	COEFICIENTE	PREÇO UNITÁRIO	TOTAL
00000032	ACO CA-50, 6,3 MM, VERGALHAO	SINAPI	KG	33,50000000	R\$ 9,51
00043132	ARAME RECOZIDO 16 BWG, D = 1,65 MM (0,016 KG/M) OU 18 BWG, D = 1,25 MM (0,01 KG/M)	SINAPI	KG	0,59000000	R\$ 14,92
00000367	AREIA GROSSA - POSTO JAZIDA/FORNECEDOR (RETIRADO NA JAZIDA, SEM TRANSPORTE)	SINAPI	M3	0,50000000	R\$ 131,69
00001106	CAL HIDRATADA CH-I PARA ARGAMASSAS	SINAPI	KG	7,28000000	R\$ 1,17
00001347	CHAPA/PAINEL DE MADEIRA COMPENSADA PLASTIFICADA (MADEIRITE PLASTIFICADO) PARA FORMA DE CONCRETO, DE 2200 x 1100 MM, E = 12 MM	SINAPI	M2	3,30000000	R\$ 70,85
00001379	CIMENTO PORTLAND COMPOSTO CP II-32	SINAPI	KG	112,00000000	R\$ 0,73
00002692	DESMOLDANTE PROTETOR PARA FORMAS DE MADEIRA, DE BASE OLEOSA EMULSIONADA EM AGUA	SINAPI	L	1,80000000	R\$ 7,69
00003731	LADRILHO HIDRAULICO, *20 X 20* CM, E= 2 CM, PADRAO DADOS, COR NATURAL	SINAPI	M2	4,35000000	R\$ 85,00
00003768	LIXA EM FOLHA PARA FERRO, NUMERO 150	SINAPI	UN	2,10000000	R\$ 2,16
00004718	PEDRA BRITADA N. 2 (19 A 38 MM) POSTO PEDREIRA/FORNECEDOR, SEM FRETE	SINAPI	M3	0,16000000	R\$ 116,70
B.05.000.02052 2	Pedrisco	SP Obras	M3	0,38000000	R\$ 151,05
00040304	PREGO DE ACO POLIDO COM CABECA DUPLA 17 X 27 (2 1/2 X 11)	SINAPI	KG	0,45000000	R\$ 17,09
00004415	SARRAFO NAO APARELHADO *2,5 X 5* CM, EM MACARANDUBA/MASSARANDUBA, ANGELIM, PEROBA-ROSA OU EQUIVALENTE DA REGIAO - BRUTA	SINAPI	M	2,25000000	R\$ 5,10
H.13.000.06956 5	Solda eletrolitica tipo Smaw-AWS 6013 eletrodos esp. 2,5/3,25/4,0mm; ref. ESAB, LINCOLN, WELD ou equivalente	SP Obras	KG	0,85000000	R\$ 65,64
00043648	TINTA ESMALTE SINTETICO STANDARD FOSCO	SINAPI	L	1,10000000	R\$ 24,48
00043648	TINTA ESMALTE SINTETICO STANDARD FOSCO	SINAPI	L	0,85000000	R\$ 24,48
00021014	TUBO ACO GALVANIZADO COM COSTURA, CLASSE LEVE, DN 65 MM (2 1/2"), E = 3,35 MM, * 6,23* KG/M (NBR 5580)	SINAPI	M	11,00000000	R\$ 95,14
00021015	TUBO ACO GALVANIZADO COM COSTURA, CLASSE LEVE, DN 80 MM (3"), E = 3,35 MM, *7,32* KG/M (NBR 5580)	SINAPI	M	10,50000000	R\$ 109,30
TOTAL Material:					R\$ 3.498,42

Bruno M. Magalhães Vieira
Eng. Civil - CREA - 57043CE
CPF: 031.775.313-40

Mão de Obra com Encargos Complementares		FONTE	UNID	COEFICIENTE	PREÇO UNITÁRIO	T
88238	AJUDANTE DE ARMADOR COM ENCARGOS COMPLEMENTARES	SINAPI	H	2,34000000	R\$ 23,22	R\$ 87,00
88239	AJUDANTE DE CARPINTEIRO COM ENCARGOS COMPLEMENTARES	SINAPI	H	3,50000000	R\$ 23,13	R\$ 80,96
100301	AJUDANTE DE PINTOR COM ENCARGOS COMPLEMENTARES	SINAPI	H	3,50000000	R\$ 24,91	R\$ 87,19
88245	ARMADOR COM ENCARGOS COMPLEMENTARES	SINAPI	H	2,34000000	R\$ 28,73	R\$ 67,23
88256	AZULEJISTA OU LADRILHISTA COM ENCARGOS COMPLEMENTARES	SINAPI	H	5,50000000	R\$ 28,73	R\$ 158,02
88262	CARPINTEIRO DE FORMAS COM ENCARGOS COMPLEMENTARES	SINAPI	H	3,50000000	R\$ 28,52	R\$ 99,82
88309	PEDREIRO COM ENCARGOS COMPLEMENTARES	SINAPI	H	1,91000000	R\$ 28,88	R\$ 55,16
88316	SERVENTE COM ENCARGOS COMPLEMENTARES	SINAPI	H	12,50000000	R\$ 22,10	R\$ 276,25
TOTAL Mão de Obra com Encargos Complementares:						R\$ 878,96
Serviço		FONTE	UNID	COEFICIENTE	PREÇO UNITÁRIO	TOTAL
102867	MAQUINA SOLDA ARCO COM PISTOLA DE SOLDAGEM PARA STUD BOLT DE 5 MM A 22 MM - MATERIAIS NA OPERAÇÃO. AF_05/2023	SINAPI	H	0,85000000	R\$ 0,68	R\$ 0,58
TOTAL Serviço:						R\$ 0,58
VALOR:						R\$ 4.377,96

FNDE 40 BANCADA DE GRANITO CINZA ANDORINHA, INCLUSIVE PASSA PRATOS, ESPESSURA 2 CM - FORNECIMENTO E INSTALAÇÃO (M2)

Material		FONTE	UNID	COEFICIENTE	PREÇO UNITÁRIO	TOTAL
00011795	GRANITO PARA BANCADA, POLIDO, TIPO ANDORINHA/ QUARTZ/ CASTELO/ CORUMBA OU OUTROS EQUIVALENTES DA REGIAO, E= "2,5" CM	SINAPI	M2	1,00000000	R\$ 611,32	R\$ 611,32
00004823	MASSA PLASTICA PARA MARMORE/GRANITO	SINAPI	KG	0,38440000	R\$ 46,61	R\$ 17,92
37329	REJUNTE EPOXI, QUALQUER COR	SINAPI	KG	0,01540000	R\$ 132,33	R\$ 2,04
TOTAL Material:						R\$ 631,28
Mão de Obra com Encargos Complementares		FONTE	UNID	COEFICIENTE	PREÇO UNITÁRIO	TOTAL
88274	MARMORISTA/GRANITEIRO COM ENCARGOS COMPLEMENTARES	SINAPI	H	1,92090000	R\$ 28,27	R\$ 54,30
88316	SERVENTE COM ENCARGOS COMPLEMENTARES	SINAPI	H	2,00000000	R\$ 22,10	R\$ 44,20
TOTAL Mão de Obra com Encargos Complementares:						R\$ 98,50
VALOR:						R\$ 729,78

FNDE 47 PRATELEIRA DE GRANITO CINZA ANDORINHA, ESPESSURA 2 CM - FORNECIMENTO E INSTALAÇÃO (M2)

Material		FONTE	UNID	COEFICIENTE	PREÇO UNITÁRIO	TOTAL
00011795	GRANITO PARA BANCADA, POLIDO, TIPO ANDORINHA/ QUARTZ/ CASTELO/ CORUMBA OU OUTROS EQUIVALENTES DA REGIAO, E= "2,5" CM	SINAPI	M2	1,00000000	R\$ 611,32	R\$ 611,32
00037329	REJUNTE EPOXI, QUALQUER COR	SINAPI	KG	0,01540000	R\$ 132,33	R\$ 2,04
TOTAL Material:						R\$ 613,36
Mão de Obra com Encargos Complementares		FONTE	UNID	COEFICIENTE	PREÇO UNITÁRIO	TOTAL
88274	MARMORISTA/GRANITEIRO COM ENCARGOS COMPLEMENTARES	SINAPI	H	0,50000000	R\$ 28,27	R\$ 14,14
88316	SERVENTE COM ENCARGOS COMPLEMENTARES	SINAPI	H	0,75000000	R\$ 22,10	R\$ 16,58
TOTAL Mão de Obra com Encargos Complementares:						R\$ 30,72
VALOR:						R\$ 644,08

FNDE 48 ESCANINHOS EM MDF, REVESTIDOS EM LAMINADO MELAMÍNICO (M2)

Material		FONTE	UNID	COEFICIENTE	PREÇO UNITÁRIO	TOTAL
00001340	CHAPA DE LAMINADO MELAMINICO, LISO FOSCO, DE 1,25 X 3,08 METROS, ESPESSURA = 0,8 MILIMETROS	SINAPI	M2	1,00000000	R\$ 43,25	R\$ 43,25
00034660	CHAPA DE MDF BRANCO LISO 1 FACE, E = 18 MM, DE "2,75 X 1,85" M	SINAPI	M2	1,00000000	R\$ 69,25	R\$ 69,25
00001339	COLA A BASE DE RESINA SINTETICA PARA CHAPA DE LAMINADO MELAMINICO E OUTROS	SINAPI	KG	0,56000000	R\$ 37,51	R\$ 21,01
TOTAL Material:						R\$ 133,51
Mão de Obra com Encargos Complementares		FONTE	UNID	COEFICIENTE	PREÇO UNITÁRIO	TOTAL

Bruno M. Vieira
Bruno Magalhães Vieira
Eng. Civil - CREA - 57043CE
CPF: 031.775.313-40

88261	CARPINTEIRO DE ESQUADRIA COM ENCARGOS COMPLEMENTARES	SINAPI	H	2,09600000	R\$ 27,62	
					TOTAL Mão de Obra com Encargos Complementares:	R\$ 57,89
					VALOR:	R\$ 191,40

99856 BARRA DE APOIO EM INOX, DIAMETRO MINIMO 3 CM, EM AÇO INOX (M)						
Material		FORTE	UNID	COEFICIENTE	PREÇO UNITÁRIO	TOTAL
00036205	BARRA DE APOIO RETA, EM AÇO INOX POLIDO, COMPRIMENTO 70CM, DIAMETRO MINIMO 3 CM	SINAPI	UN	0,70000000	R\$ 279,08	R\$ 195,36
00007568	BUCHA DE NYLON SEM ABA S10, COM PARAFUSO DE 6,10 X 65 MM EM AÇO ZINCADO COM ROSCA SOBERBA, CABECA CHATA E FENDA PHILLIPS	SINAPI	UN	2,18200000	R\$ 0,92	R\$ 2,01
00011002	ELETRODO REVESTIDO AWS - E6013, DIAMETRO IGUAL A 2,50 MM	SINAPI	KG	0,00400000	R\$ 43,86	R\$ 0,18
00005104	REBITE DE REPUXO EM ALUMINIO VAZADO, DIAMETRO 3,2 X 8 MM DE COMPRIMENTO (1KG = 1025 UNIDADES)	SINAPI	KG	0,00200000	R\$ 71,89	R\$ 0,14
					TOTAL Material:	R\$ 197,69
Mão de Obra com Encargos Complementares						
		FORTE	UNID	COEFICIENTE	PREÇO UNITÁRIO	TOTAL
88251	AUXILIAR DE SERRALHEIRO COM ENCARGOS COMPLEMENTARES	SINAPI	H	0,95000000	R\$ 23,22	R\$ 22,06
88315	SERRALHEIRO COM ENCARGOS COMPLEMENTARES	SINAPI	H	1,15600000	R\$ 28,66	R\$ 33,13
					TOTAL Mão de Obra com Encargos Complementares:	R\$ 55,19
					VALOR:	R\$ 252,88

FNDE 51 BANCO DE CONCRETO SEM ENCOSTO, DIM. 2,50 X 0,60 M (M2)						
Material		FORTE	UNID	COEFICIENTE	PREÇO UNITÁRIO	TOTAL
00001379	CIMENTO PORTLAND COMPOSTO CP II-32	SINAPI	KG	18,00000000	R\$ 0,73	R\$ 13,14
					TOTAL Material:	R\$ 13,14
Mão de Obra com Encargos Complementares						
		FORTE	UNID	COEFICIENTE	PREÇO UNITÁRIO	TOTAL
88309	PEDREIRO COM ENCARGOS COMPLEMENTARES	SINAPI	H	1,00000000	R\$ 28,88	R\$ 28,88
88316	SERVEnte COM ENCARGOS COMPLEMENTARES	SINAPI	H	2,00000000	R\$ 22,10	R\$ 44,20
					TOTAL Mão de Obra com Encargos Complementares:	R\$ 73,08
Serviço		FORTE	UNID	COEFICIENTE	PREÇO UNITÁRIO	TOTAL
87893	CHAPISCO APLICADO EM ALVENARIA (SEM PRESENÇA DE VÃOS) E ESTRUTURAS DE CONCRETO DE FACHADA, COM COLHER DE PEDREIRO, ARGAMASSA TRAÇO 1:3 COM PREPARO MANUAL. AF_10/2022	SINAPI	M2	1,20000000	R\$ 7,54	R\$ 9,05
94971	CONCRETO FCK = 25MPa, TRAÇO 1:2,3:2,7 (EM MASSA SECA DE CIMENTO/ AREIA MÉDIA/ BRITA 1) - PREPARO MECÂNICO COM BETONEIRA 600 L. AF_05/2021	SINAPI	M3	0,19000000	R\$ 511,79	R\$ 97,24
92801	CORTE E DOBRA DE AÇO CA-50, DIAMETRO DE 6,3 MM. AF_06/2022	SINAPI	KG	15,20000000	R\$ 11,17	R\$ 169,78
87792	EMBOÇO OU MASSA ÚNICA EM ARGAMASSA TRAÇO 1:2:8, PREPARO MECÂNICO COM BETONEIRA 400 L, APLICADA MANUALMENTE EM PANOS CEGOS DE FACHADA (SEM PRESENÇA DE VÃOS), ESPESURA DE 25 MM. AF_08/2022	SINAPI	M2	1,20000000	R\$ 41,72	R\$ 50,06
96542	FABRICAÇÃO, MONTAGEM E DESMONTAGEM DE FÓRMA PARA VIGA BALDRAME, EM CHAPA DE MADEIRA COMPENSADA RESINADA, E=17 MM, 4 UTILIZAÇÕES. AF_01/2024	SINAPI	M2	1,90000000	R\$ 103,85	R\$ 197,32
					TOTAL Serviço:	R\$ 523,45
					VALOR:	R\$ 606,67

FNDE 38 FITA 3M COLANTE ANTIDERRAPANTE PARA PISO (M)						
Material		FORTE	UNID	COEFICIENTE	PREÇO UNITÁRIO	TOTAL
FNDEI02	FITA 3M COLANTE ANTIDERRAPANTE	PRÓPRIA	M	1,10000000	R\$ 15,00	R\$ 16,50
					TOTAL Material:	R\$ 16,50
Mão de Obra com Encargos Complementares						
		FORTE	UNID	COEFICIENTE	PREÇO UNITÁRIO	TOTAL
88316	SERVEnte COM ENCARGOS COMPLEMENTARES	SINAPI	H	0,08000000	R\$ 22,10	R\$ 1,77
					TOTAL Mão de Obra com Encargos Complementares:	R\$ 1,77
					VALOR:	R\$ 18,27

Bruno m. Magalhães
Bruno Magalhães Vieira
Eng. Civil - CREA - 57043CE
CPF: 031.775.313-40



MEMORIAL DE CÁLCULO



Bruno M. Vieira
Bruno Magalhães Vieira
Eng. CIVIL - CREA - 57043CE
CPF: 031.775.313-40

Bruno Magalhães Vieira
Eng. Civil - CREA - 57043CE
CPF: 031.775.313-40

Subitem	Cód.	Serviço	TOTAL			
2.1	98525	LIMPEZA MECANIZADA DE CAMADA VEGETAL, VEGETAÇÃO E PEQUENAS ÁRVORES (DIÂMETRO DE TRONCO MENOR QUE 0,20 M), COM TRATOR DE ESTEIRAS. AF_03/2024	1.575,00			
		QUANTITATIVO				
Descrição			QUANT	=		
LIMPEZA MECANIZADA DE CAMADA VEGETAL, VEGETAÇÃO E PEQUENAS ÁRVORES (DIÂMETRO		1.575,00	1575	=	1.575,00	M2
			TOTAL	=	1.575,00	
2.2	94306	ATERRO MECANIZADO DE VALA COM ESCAVADEIRA HIDRÁULICA (CAPACIDADE DA CAÇAMBA: 0,8 M³ / POTÊNCIA: 111 HP), LARGURA ATÉ 2,5 M, PROFUNDIDADE DE 1,5 A 3,0 M, COM SOLO ARGILO-ARENOSO. AF_08/2023	158,44			
		QUANTITATIVO				
Descrição			QUANT	=		
ATERRO MECANIZADO DE VALA COM ESCAVADEIRA HIDRÁULICA (CAPACIDADE DA CAÇAMBA: 0,8		158,44	158,44	=	158,44	M3
			TOTAL	=	158,44	
2.3	96523	ESCAVAÇÃO MANUAL PARA BLOCO DE COROAMENTO OU SAPATA (INCLUINDO ESCAVAÇÃO PARA COLOCAÇÃO DE FÓRMAS). AF_01/2024	250,58			
		QUANTITATIVO				
Descrição			QUANT	=		
ESCAVAÇÃO MANUAL PARA BLOCO DE COROAMENTO OU SAPATA (INCLUINDO ESCAVAÇÃO		250,58	250,58	=	250,58	M3
			TOTAL	=	250,58	
2.4	101617	PREPARO DE FUNDO DE VALA COM LARGURA MAIOR OU IGUAL A 1,5 M E MENOR QUE 2,5 M (ACERTO DO SOLO NATURAL). AF_08/2020	107,09			
		QUANTITATIVO				
Descrição			QUANT	=		
PREPARO DE FUNDO DE VALA COM LARGURA MAIOR OU IGUAL A 1,5 M E MENOR QUE 2,5 M		107,09	107,09	=	107,09	M2
			TOTAL	=	107,09	
2.5	93381	REATERRO MECANIZADO DE VALA COM RETROESCAVADEIRA (CAPACIDADE DA CAÇAMBA DA RETRO: 0,26 M³/POTÊNCIA: 88 HP), LARGURA 0,8 A 1,5 M, PROFUNDIDADE 1,5 A 3,0 M, COM SOLO (SEM SUBSTITUIÇÃO) DE 1ª CATEGORIA E COMPACTADOR DE SOLOS DE PERCUSSÃO. AF_08/2023	210,86			
		QUANTITATIVO				
Descrição			QUANT	=		
REATERRO MECANIZADO DE VALA COM RETROESCAVADEIRA (CAPACIDADE DA CAÇAMBA DA		210,86	210,86	=	210,86	M3
			TOTAL	=	210,86	
MOVIMENTO DE TERRA PARA FUNAÇÕES - EDIFICAÇÃO						
3.1	96523	ESCAVAÇÃO MANUAL PARA BLOCO DE COROAMENTO OU SAPATA (INCLUINDO ESCAVAÇÃO PARA COLOCAÇÃO DE FÓRMAS). AF_01/2024	15,68			
		QUANTITATIVO				
Descrição			QUANT	=		
ESCAVAÇÃO MANUAL PARA BLOCO DE COROAMENTO OU SAPATA (INCLUINDO ESCAVAÇÃO PARA COLOCAÇÃO DE FÓRMAS). AF_01/2024		15,68	15,68	=	15,68	M3
			TOTAL	=	15,68	
3.2	101617	PREPARO DE FUNDO DE VALA COM LARGURA MAIOR OU IGUAL A 1,5 M E MENOR QUE 2,5 M (ACERTO DO SOLO NATURAL). AF_08/2020	13,37			
		QUANTITATIVO				
Descrição			QUANT	=		
PREPARO DE FUNDO DE VALA COM LARGURA MAIOR OU IGUAL A 1,5 M E MENOR QUE 2,5 M (ACERTO DO SOLO NATURAL). AF_08/2020		13,37	13,37	=	13,37	M2
			TOTAL	=	13,37	
3.3	93381	REATERRO MECANIZADO DE VALA COM RETROESCAVADEIRA (CAPACIDADE DA CAÇAMBA DA RETRO: 0,26 M³/POTÊNCIA: 88 HP), LARGURA 0,8 A 1,5 M, PROFUNDIDADE 1,5 A 3,0 M, COM SOLO (SEM SUBSTITUIÇÃO) DE 1ª CATEGORIA E COMPACTADOR DE SOLOS DE PERCUSSÃO. AF_08/2023	11,42			
		QUANTITATIVO				
Descrição			QUANT	=		
REATERRO MECANIZADO DE VALA COM RETROESCAVADEIRA (CAPACIDADE DA CAÇAMBA DA RETRO: 0,26 M³/POTÊNCIA: 88 HP), LARGURA 0,8 A 1,5 M, PROFUNDIDADE 1,5 A 3,0 M, COM SOLO (SEM SUBSTITUIÇÃO) DE 1ª CATEGORIA E COMPACTADOR DE SOLOS DE PERCUSSÃO. AF_08/2023		11,42	11,42	=	11,42	M3
			TOTAL	=	11,42	

MOVIMENTO DE TERRA PARA FUNAÇÕES - CASTELO D'ÁGUA

Bruno M. Vieira
Bruno Magalhães Vieira
Eng. Civil - CREA - 57043CE
CPF: 031.775.313-40

Subitem	Cód.	Serviço	TOTAL	
4.1	96523	ESCAVAÇÃO MANUAL PARA BLOCO DE COROAMENTO OU SAPATA (INCLUINDO ESCAVAÇÃO PARA COLOCAÇÃO DE FÓRMAS). AF_01/2024	3,65	
QUANTITATIVO				
Descrição			QUANT	=
ESCAVAÇÃO MANUAL PARA BLOCO DE COROAMENTO OU SAPATA (INCLUINDO ESCAVAÇÃO PARA COLOCAÇÃO DE FÓRMAS). AF_01/2024			3,65	=
			3,65	=
			TOTAL	= 3,65

Subitem	Cód.	Serviço	TOTAL	
4.2	101617	PREPARO DE FUNDO DE VALA COM LARGURA MAIOR OU IGUAL A 1,5 M E MENOR QUE 2,5 M (ACERTO DO SOLO NATURAL). AF_08/2020	4,84	
QUANTITATIVO				
Descrição			QUANT	=
PREPARO DE FUNDO DE VALA COM LARGURA MAIOR OU IGUAL A 1,5 M E MENOR QUE 2,5 M (ACERTO DO SOLO NATURAL). AF_08/2020			4,84	=
			4,84	=
			TOTAL	= 4,84

Subitem	Cód.	Serviço	TOTAL	
4.3	93381	REATERRO MECANIZADO DE VALA COM RETROESCAVADEIRA (CAPACIDADE DA CAÇAMBA DA RETRO: 0,26 M ³ /POTÊNCIA: 88 HP), LARGURA 0,8 M. AF_08/2023	1,23	
QUANTITATIVO				
Descrição			QUANT	=
REATERRO MECANIZADO DE VALA COM RETROESCAVADEIRA (CAPACIDADE DA CAÇAMBA DA RETRO: 0,26 M ³ /POTÊNCIA: 88 HP), LARGURA 0,8 A 1,5 M, PROFUNDIDADE 1,5 A 3,0 M, COM SOLO (SEM SUBSTITUIÇÃO) DE 1ª CATEGORIA E COMPACTADOR DE SOLOS DE PERCUSSÃO. AF_08/2023			1,23	=
			1,23	=
			TOTAL	= 1,23

FUNÇÕES - CONCRETO ARMADO PARA SAPATAS

Subitem	Cód.	Serviço	TOTAL	
5.1	96619	LASTRO DE CONCRETO MAGRO, APLICADO EM BLOCOS DE COROAMENTO OU SAPATAS, ESPESSURA DE 5 CM. AF_01/2024	46,65	
QUANTITATIVO				
Descrição			QUANT	=
LASTRO DE CONCRETO MAGRO, APLICADO EM BLOCOS DE COROAMENTO OU SAPATAS, ESPESSURA DE 5 CM. AF_01/2024			46,65	=
			46,65	=
			TOTAL	= 46,65

Subitem	Cód.	Serviço	TOTAL	
5.2	96534	FABRICAÇÃO, MONTAGEM E DESMONTAGEM DE FÓRMA PARA BLOCO DE COROAMENTO, EM MADEIRA SERRADA, E=25 MM, 4 UTILIZAÇÕES. AF_01/2024	131,71	
QUANTITATIVO				
Descrição			QUANT	=
FABRICAÇÃO, MONTAGEM E DESMONTAGEM DE FÓRMA PARA BLOCO DE COROAMENTO, EM MADEIRA SERRADA, E=25 MM, 4 UTILIZAÇÕES. AF_01/2024			131,71	=
			131,71	=
			TOTAL	= 131,71

Subitem	Cód.	Serviço	TOTAL	
5.3	104917	ARMAÇÃO DE SAPATA ISOLADA, VIGA BALDRAME E SAPATA CORRIDA UTILIZANDO AÇO CA-50 DE 6,3 MM - MONTAGEM. AF_01/2024	317,20	
QUANTITATIVO				
Descrição			QUANT	=
ARMAÇÃO DE SAPATA ISOLADA, VIGA BALDRAME E SAPATA CORRIDA UTILIZANDO AÇO CA-50 DE 6,3 MM - MONTAGEM. AF_01/2024			317,2	=
			317,2	=
			TOTAL	= 317,20

Subitem	Cód.	Serviço	TOTAL	
5.4	104918	ARMAÇÃO DE SAPATA ISOLADA, VIGA BALDRAME E SAPATA CORRIDA UTILIZANDO AÇO CA-50 DE 8 MM - MONTAGEM. AF_01/2024	41,25	
QUANTITATIVO				
Descrição			QUANT	=
ARMAÇÃO DE SAPATA ISOLADA, VIGA BALDRAME E SAPATA CORRIDA UTILIZANDO AÇO CA-50 DE 8 MM - MONTAGEM. AF_01/2024			41,25	=
			41,25	=
			TOTAL	= 41,25

Bruno Magalhães Vieira
Eng. Civil - CREA - 57043CE
CPF: 031.775.313-40

Subitem 5.5	Cód. 104919	Serviço ARMAÇÃO DE SAPATA ISOLADA, VIGA BALDRAME E SAPATA CORRIDA UTILIZANDO AÇO CA-50 DE 10 MM - MONTAGEM. AF_01/2024	TOTAL	366,94
QUANTITATIVO				
Descrição			QUANT	=
ARMAÇÃO DE SAPATA ISOLADA, VIGA BALDRAME E SAPATA CORRIDA UTILIZANDO AÇO CA-50 DE 10 MM - MONTAGEM. AF_01/2024	366,94		366,94	=
			TOTAL	= 366,94
Subitem 5.6	Cód. 104920	Serviço ARMAÇÃO DE BLOCO, SAPATA ISOLADA, VIGA BALDRAME E SAPATA CORRIDA UTILIZANDO AÇO CA-50 DE 12,5 MM - MONTAGEM. AF_01/2024	TOTAL	225,00
QUANTITATIVO				
Descrição			QUANT	=
ARMAÇÃO DE BLOCO, SAPATA ISOLADA, VIGA BALDRAME E SAPATA CORRIDA UTILIZANDO AÇO CA-50 DE 12,5 MM - MONTAGEM. AF_01/2024	225,00		225	=
			TOTAL	= 225,00
Subitem 5.7	Cód. 92915	Serviço ARMAÇÃO DE ESTRUTURAS DIVERSAS DE CONCRETO ARMADO, EXCETO VIGAS, PILARES, LAJES E FUNDAÇÕES, UTILIZANDO AÇO CA-60 DE 5,0	TOTAL	134,38
QUANTITATIVO				
Descrição			QUANT	=
ARMAÇÃO DE ESTRUTURAS DIVERSAS DE CONCRETO ARMADO, EXCETO VIGAS, PILARES, LAJES E FUNDAÇÕES, UTILIZANDO AÇO CA-60 DE 5,0 MM - MONTAGEM. AF_06/2022	134,38		134,38	=
			TOTAL	= 134,38
Subitem 5.8	Cód. 96558	Serviço CONCRETAGEM DE SAPATA, FCK 30 MPA, COM USO DE BOMBA - LANÇAMENTO, ADENSAMENTO E ACABAMENTO. AF_01/2024	TOTAL	15,55
QUANTITATIVO				
Descrição			QUANT	=
CONCRETAGEM DE SAPATA, FCK 30 MPA, COM USO DE BOMBA - LANÇAMENTO, ADENSAMENTO E ACABAMENTO. AF_01/2024	15,55		15,55	=
			TOTAL	= 15,55
FUNÇÕES - CONCRETO ARMADO PARA VIGA BALDRAME				
Subitem 6.1	Cód. 96619	Serviço LASTRO DE CONCRETO MAGRO, APLICADO EM BLOCOS DE COROAMENTO OU SAPATAS, ESPESSURA DE 5 CM. AF_01/2024	TOTAL	60,44
QUANTITATIVO				
Descrição			QUANT	=
LASTRO DE CONCRETO MAGRO, APLICADO EM BLOCOS DE COROAMENTO OU SAPATAS, ESPESSURA DE 5 CM. AF_01/2024	60,44		60,44	=
			TOTAL	= 60,44
Subitem 6.2	Cód. 96616	Serviço LASTRO DE CONCRETO MAGRO, APLICADO EM BLOCOS DE COROAMENTO OU SAPATAS. AF_01/2024	TOTAL	3,89
QUANTITATIVO				
Descrição			QUANT	=
LASTRO DE CONCRETO MAGRO, APLICADO EM BLOCOS DE COROAMENTO OU SAPATAS. AF_01/2024	3,89		3,89	=
			TOTAL	= 3,89
Subitem 6.3	Cód. 96534	Serviço FABRICAÇÃO, MONTAGEM E DESMONTAGEM DE FÔRMA PARA BLOCO DE COROAMENTO, EM MADEIRA SERRADA, E=25 MM, 4 UTILIZAÇÕES	TOTAL	349,55
QUANTITATIVO				
Descrição			QUANT	=
FABRICAÇÃO, MONTAGEM E DESMONTAGEM DE FÔRMA PARA BLOCO DE COROAMENTO, EM MADEIRA SERRADA, E=25 MM, 4 UTILIZAÇÕES. AF_01/2024	349,55		349,55	=
			TOTAL	= 349,55

Bruno M. Vieira
Bruno Magalhães Vieira
Eng. Civil - CREA - 57043CE
CPF: 031.775.313-40

Subitem	Cód.	Serviço	TOTAL	
6.4	104918	ARMAÇÃO DE SAPATA ISOLADA, VIGA BALDRAME E SAPATA CORRIDA UTILIZANDO AÇO CA-50 DE 8 MM - MONTAGEM. AF_01/2024	660,10	
QUANTITATIVO				
Descrição			QUANT	= 660,10 KG
ARMAÇÃO DE SAPATA ISOLADA, VIGA BALDRAME E SAPATA CORRIDA UTILIZANDO AÇO CA-50 DE 8 MM - MONTAGEM. AF_01/2024		660,10	660,1	=
			TOTAL	= 660,10

Subitem	Cód.	Serviço	TOTAL	
6.5	104919	ARMAÇÃO DE SAPATA ISOLADA, VIGA BALDRAME E SAPATA CORRIDA UTILIZANDO AÇO CA-50 DE 10 MM - MONTAGEM. AF_01/2024	113,60	
QUANTITATIVO				
Descrição			QUANT	= 113,60 KG
ARMAÇÃO DE SAPATA ISOLADA, VIGA BALDRAME E SAPATA CORRIDA UTILIZANDO AÇO CA-50 DE 10 MM - MONTAGEM. AF_01/2024		113,60	113,6	=
			TOTAL	= 113,60

Subitem	Cód.	Serviço	TOTAL	
6.6	104920	ARMAÇÃO DE BLOCO, SAPATA ISOLADA, VIGA BALDRAME E SAPATA CORRIDA UTILIZANDO AÇO CA-50 DE 12,5 MM - MONTAGEM. AF_01/2024	26,41	
QUANTITATIVO				
Descrição			QUANT	= 26,41 KG
ARMAÇÃO DE BLOCO, SAPATA ISOLADA, VIGA BALDRAME E SAPATA CORRIDA UTILIZANDO AÇO CA-50 DE 12,5 MM - MONTAGEM. AF_01/2024		26,41	26,41	=
			TOTAL	= 26,41

Subitem	Cód.	Serviço	TOTAL	
6.7	96543	ARMAÇÃO DE BLOCO UTILIZANDO AÇO CA-60 DE 5 MM - MONTAGEM. AF_01/2024	356,91	
QUANTITATIVO				
Descrição			QUANT	= 356,91 KG
ARMAÇÃO DE BLOCO UTILIZANDO AÇO CA-60 DE 5 MM - MONTAGEM. AF_01/2024		356,91	356,91	=
			TOTAL	= 356,91

Subitem	Cód.	Serviço	TOTAL	
6.8	96557	CONCRETAGEM DE BLOCO DE COROAMENTO OU VIGA BALDRAME, FCK 30 MPa, COM USO DE BOMBA - LANÇAMENTO, ADENSAMENTO E ACABAMENTO. AF_01/2024	24,18	
QUANTITATIVO				
Descrição			QUANT	= 24,18 M3
CONCRETAGEM DE BLOCO DE COROAMENTO OU VIGA BALDRAME, FCK 30 MPa, COM USO DE BOMBA - LANÇAMENTO, ADENSAMENTO E ACABAMENTO. AF_01/2024		24,18	24,18	=
			TOTAL	= 24,18

FUNÇÕES - FUNAÇÃO CASTELO D'ÁGUA

Subitem	Cód.	Serviço	TOTAL	
7.1	100896	ESTACA ESCAVADA MECANICAMENTE, SEM FLUIDO ESTABILIZANTE, COM 25CM DE DIÂMETRO, CONCRETO LANÇADO POR CAMINHÃO	35,00	
QUANTITATIVO				
Descrição			QUANT	= 35,00 M
ESTACA ESCAVADA MECANICAMENTE, SEM FLUIDO ESTABILIZANTE, COM 25CM DE DIÂMETRO, CONCRETO LANÇADO POR CAMINHÃO BETONEIRA (EXCLUSIVE MOBILIZAÇÃO E DESMOBILIZAÇÃO). AF_01/2020_PA		35,00	35	=
			TOTAL	= 35,00

Subitem	Cód.	Serviço	TOTAL	
7.2	95601	ARRASAMENTO MECANICO DE ESTACA DE CONCRETO ARMADO, DIAMETROS DE ATÉ 40 CM. AF_05/2021	5,00	
QUANTITATIVO				
Descrição			QUANT	= 5,00 UN
ARRASAMENTO MECANICO DE ESTACA DE CONCRETO ARMADO, DIAMETROS DE ATÉ 40 CM. AF_05/2021		5,00	5	=
			TOTAL	= 5,00

Subitem	Cód.	Serviço	TOTAL	
7.3	96619	LASTRO DE CONCRETO MAGRO, APLICADO EM BLOCOS DE COROAMENTO OU SAPATAS, ESPESSURA DE 5 CM. AF_01/2024	4,84	
QUANTITATIVO				
Descrição			QUANT	= 4,84 M2
LASTRO DE CONCRETO MAGRO, APLICADO EM BLOCOS DE COROAMENTO OU SAPATAS, ESPESSURA DE 5 CM. AF_01/2024		4,84	4,84	=

Bruno M. Vieira
Bruno Magalhães Vieira
Eng Civil - CREA - 57013CE
CPF: 031.775.313-40

				•	TOTAL	=	4,84	
Subitem	Cód.	Serviço						
7.4	96540	FABRICAÇÃO, MONTAGEM E DESMONTAGEM DE FÔRMA PARA BLOCO DE COROAMENTO, EM CHAPA DE MADEIRA COMPENSADA RESINADA,						
			QUANTITATIVO		QUANT	=	4,40	M2
Descrição								
FABRICAÇÃO, MONTAGEM E DESMONTAGEM DE FÔRMA PARA BLOCO DE COROAMENTO, EM CHAPA DE MADEIRA COMPENSADA RESINADA, E=17 MM, 4 UTILIZAÇÕES. AF_01/2024			4,40		4,4	=		
				•	TOTAL	=	4,40	
Subitem	Cód.	Serviço						
7.5	96546	ARMAÇÃO DE BLOCO UTILIZANDO AÇO CA-50 DE 10 MM - MONTAGEM. AF_01/2024						
			QUANTITATIVO		QUANT	=	116,61	KG
Descrição								
ARMAÇÃO DE BLOCO UTILIZANDO AÇO CA-50 DE 10 MM - MONTAGEM. AF_01/2024			116,61		116,61	=		
				•	TOTAL	=	116,61	
Subitem	Cód.	Serviço						
7.6	104920	ARMAÇÃO DE BLOCO, SAPATA ISOLADA, VIGA BALDRAME E SAPATA CORRIDA UTILIZANDO AÇO CA-50 DE 12,5 MM - MONTAGEM. AF_01/2024						
			QUANTITATIVO		QUANT	=	83,78	KG
Descrição								
ARMAÇÃO DE BLOCO, SAPATA ISOLADA, VIGA BALDRAME E SAPATA CORRIDA UTILIZANDO AÇO CA-50 DE 12,5 MM - MONTAGEM. AF_01/2024			83,78		83,78	=		
				•	TOTAL	=	83,78	
Subitem	Cód.	Serviço						
7.7	104915	ARMAÇÃO DE BLOCO E SAPATA UTILIZANDO AÇO CA-50 DE 25 MM - MONTAGEM. AF_01/2024						
			QUANTITATIVO		QUANT	=	13,87	KG
Descrição								
ARMAÇÃO DE BLOCO E SAPATA UTILIZANDO AÇO CA-50 DE 25 MM - MONTAGEM. AF_01/2024			13,87		13,87	=		
				•	TOTAL	=	13,87	
Subitem	Cód.	Serviço						
7.8	96543	ARMAÇÃO DE BLOCO UTILIZANDO AÇO CA-60 DE 5 MM - MONTAGEM. AF_01/2024						
			QUANTITATIVO		QUANT	=	13,08	KG
Descrição								
ARMAÇÃO DE BLOCO UTILIZANDO AÇO CA-60 DE 5 MM - MONTAGEM. AF_01/2024			13,08		13,08	=		
				•	TOTAL	=	13,08	
Subitem	Cód.	Serviço						
7.9	96557	CONCRETAGEM DE BLOCO DE COROAMENTO OU VIGA BALDRAME, FCK 30 MPA, COM USO DE BOMBA - LANÇAMENTO, ADENSAMENTO E ACABAMENTO. AF_01/2024						
			QUANTITATIVO		QUANT	=	2,42	M3
Descrição								
CONCRETAGEM DE BLOCO DE COROAMENTO OU VIGA BALDRAME, FCK 30 MPA, COM USO DE BOMBA - LANÇAMENTO, ADENSAMENTO E ACABAMENTO. AF_01/2024			2,42		2,42	=		
				•	TOTAL	=	2,42	
FUNAÇÕES - ABRIGO DE GÁS - BLOCOS								
Subitem	Cód.	Serviço						
8.1	100696	ESTACA ESCAVADA MECANICAMENTE, SEM FLUIDO ESTABILIZANTE, COM 25CM DE DIÂMETRO, CONCRETO LANÇADO POR CAMINHÃO BETONEIRA (EXCLUSIVE MOBILIZAÇÃO E DESMOBILIZAÇÃO). AF_01/2020_PA						
			QUANTITATIVO		QUANT	=	17,50	M
Descrição								
ESTACA ESCAVADA MECANICAMENTE, SEM FLUIDO ESTABILIZANTE, COM 25CM DE DIÂMETRO, CONCRETO LANÇADO POR CAMINHÃO BETONEIRA (EXCLUSIVE MOBILIZAÇÃO E DESMOBILIZAÇÃO). AF_01/2020_PA			17,50		17,5	=		
				•	TOTAL	=	17,50	
Subitem	Cód.	Serviço						
8.2	96619	LASTRO DE CONCRETO MAGRO, APLICADO EM BLOCOS DE COROAMENTO OU SAPATAS, ESPESSURA DE 5 CM. AF_01/2024						
			QUANTITATIVO		QUANT	=	1,25	M2
Descrição								
LASTRO DE CONCRETO MAGRO, APLICADO EM BLOCOS DE COROAMENTO OU SAPATAS, ESPESSURA DE 5 CM. AF_01/2024			1,25		1,25	=		

Bruno M. Vieira
Bruno Magalhães Vieira
Eng. Civil - CREA - 57043CE
CPE: 031.775.313-40

					TOTAL	=	1,25	
Subitem	Cód.	Serviço						TOTAL
8.3	96540	FABRICAÇÃO, MONTAGEM E DESMONTAGEM DE FÓRMA PARA BLOCO DE COROAMENTO, EM CHAPA DE MADEIRA COMPENSADA RESINADA, E=17 MM, 4 UTILIZAÇÕES. AF_01/2024						5,00
		Quantitativo			Quant	=	5,00	M2
Descrição								
FABRICAÇÃO, MONTAGEM E DESMONTAGEM DE FÓRMA PARA BLOCO DE COROAMENTO, EM CHAPA DE MADEIRA COMPENSADA RESINADA, E=17 MM, 4 UTILIZAÇÕES. AF_01/2024		5,00			5	=		
					TOTAL	=	5,00	
Subitem	Cód.	Serviço						TOTAL
8.4	103797	ARMAÇÃO DE DESCIDA D'ÁGUA UTILIZANDO AÇO CA-60 DE 5 MM - MONTAGEM. AF_08/2022						10,19
		Quantitativo			Quant	=	10,19	KG
Descrição								
ARMAÇÃO DE DESCIDA D'ÁGUA UTILIZANDO AÇO CA-60 DE 5 MM - MONTAGEM. AF_08/2022		10,19			10,19	=		
					TOTAL	=	10,19	
Subitem	Cód.	Serviço						TOTAL
8.5	96557	CONCRETAGEM DE BLOCO DE COROAMENTO OU VIGA BALDRAME, FCK 30 MPA, COM USO DE BOMBA - LANÇAMENTO, ADENSAMENTO E ACABAMENTO. AF_01/2024						0,63
		Quantitativo			Quant	=	0,63	M3
Descrição								
CONCRETAGEM DE BLOCO DE COROAMENTO OU VIGA BALDRAME, FCK 30 MPA, COM USO DE BOMBA - LANÇAMENTO, ADENSAMENTO E ACABAMENTO. AF_01/2024		0,63			0,63	=		
					TOTAL	=	0,63	
FUNAÇÕES - MURETA E ABRIGO DE GÁS - VIGAS BALDRAME								
Subitem	Cód.	Serviço						TOTAL
9.1	96619	LASTRO DE CONCRETO MAGRO, APLICADO EM BLOCOS DE COROAMENTO OU SAPATAS, ESPESSURA DE 5 CM. AF_01/2024						13,25
		Quantitativo			Quant	=	13,25	M2
Descrição								
LASTRO DE CONCRETO MAGRO, APLICADO EM BLOCOS DE COROAMENTO OU SAPATAS, ESPESSURA DE 5 CM. AF_01/2024		13,25			13,25	=		
					TOTAL	=	13,25	
Subitem	Cód.	Serviço						TOTAL
9.2	96542	FABRICAÇÃO, MONTAGEM E DESMONTAGEM DE FÓRMA PARA VIGA BALDRAME, EM CHAPA DE MADEIRA COMPENSADA RESINADA, E=17 MM, 4 UTILIZAÇÕES. AF_01/2024						44,97
		Quantitativo			Quant	=	44,97	M2
Descrição								
FABRICAÇÃO, MONTAGEM E DESMONTAGEM DE FÓRMA PARA VIGA BALDRAME, EM CHAPA DE MADEIRA COMPENSADA RESINADA, E=17 MM, 4 UTILIZAÇÕES. AF_01/2024		44,97			44,97	=		
					TOTAL	=	44,97	
Subitem	Cód.	Serviço						TOTAL
9.3	104918	ARMAÇÃO DE SAPATA ISOLADA, VIGA BALDRAME E SAPATA CORRIDA UTILIZANDO AÇO CA-60 DE 8 MM - MONTAGEM. AF_01/2024						84,20
		Quantitativo			Quant	=	84,20	KG
Descrição								
ARMAÇÃO DE SAPATA ISOLADA, VIGA BALDRAME E SAPATA CORRIDA UTILIZANDO AÇO CA-60 DE 8 MM - MONTAGEM. AF_01/2024		84,20			84,2	=		
					TOTAL	=	84,20	
Subitem	Cód.	Serviço						TOTAL
9.4	96557	CONCRETAGEM DE BLOCO DE COROAMENTO OU VIGA BALDRAME, FCK 30 MPA, COM USO DE BOMBA - LANÇAMENTO, ADENSAMENTO E ACABAMENTO. AF_01/2024						3,64
		Quantitativo			Quant	=	3,64	M3
Descrição								
CONCRETAGEM DE BLOCO DE COROAMENTO OU VIGA BALDRAME, FCK 30 MPA, COM USO DE BOMBA - LANÇAMENTO, ADENSAMENTO E ACABAMENTO. AF_01/2024		3,64			3,64	=		
					TOTAL	=	3,64	

Bruno M. Vieira
Bruno Magalhães Vieira
Eng. Civil - CREA - 57043GE
CPF: 031.775.313-40

SUPERESTRUTURA - CONCRETO ARMADO - PILARES

Subitem	Cód.	Serviço	TOTAL	
10.1	92443	MONTAGEM E DESMONTAGEM DE FÔRMA DE PILARES RETANGULARES E ESTRUTURAS SIMILARES, PÉ-DIREITO SIMPLES, EM CHAPA DE MADEIRA COMPENSADA PLASTIFICADA, 18 UTILIZAÇÕES. AF_09/2020	333,34	
QUANTITATIVO				
Descrição			QUANT	= 333,34 M2
MONTAGEM E DESMONTAGEM DE FÔRMA DE PILARES RETANGULARES E ESTRUTURAS SIMILARES, PÉ-DIREITO SIMPLES, EM CHAPA DE MADEIRA COMPENSADA PLASTIFICADA, 18 UTILIZAÇÕES. AF_09/2020		333,34	333,34	=
			TOTAL	= 333,34

Subitem	Cód.	Serviço	TOTAL	
10.2	92762	ARMAÇÃO DE PILAR OU VIGA DE ESTRUTURA CONVENCIONAL DE CONCRETO ARMADO UTILIZANDO AÇO CA-50 DE 10,0 MM - MONTAGEM. AF_06/2022	839,33	
QUANTITATIVO				
Descrição			QUANT	= 839,33 KG
ARMAÇÃO DE PILAR OU VIGA DE ESTRUTURA CONVENCIONAL DE CONCRETO ARMADO UTILIZANDO AÇO CA-50 DE 10,0 MM - MONTAGEM. AF_06/2022		839,33	839,33	=
			TOTAL	= 839,33

Subitem	Cód.	Serviço	TOTAL	
10.3	92763	ARMAÇÃO DE PILAR OU VIGA DE ESTRUTURA CONVENCIONAL DE CONCRETO ARMADO UTILIZANDO AÇO CA-50 DE 12,5 MM - MONTAGEM. AF_06/2022	312,88	
QUANTITATIVO				
Descrição			QUANT	= 312,88 KG
ARMAÇÃO DE PILAR OU VIGA DE ESTRUTURA CONVENCIONAL DE CONCRETO ARMADO UTILIZANDO AÇO CA-50 DE 12,5 MM - MONTAGEM. AF_06/2022		312,88	312,88	=
			TOTAL	= 312,88

Subitem	Cód.	Serviço	TOTAL	
10.4	92759	ARMAÇÃO DE PILAR OU VIGA DE ESTRUTURA CONVENCIONAL DE CONCRETO ARMADO UTILIZANDO AÇO CA-60 DE 5,0 MM - MONTAGEM. AF_06/2022	450,22	
QUANTITATIVO				
Descrição			QUANT	= 450,22 KG
ARMAÇÃO DE PILAR OU VIGA DE ESTRUTURA CONVENCIONAL DE CONCRETO ARMADO UTILIZANDO AÇO CA-60 DE 5,0 MM - MONTAGEM. AF_06/2022		450,22	450,22	=
			TOTAL	= 450,22

Subitem	Cód.	Serviço	TOTAL	
10.5	103672	CONCRETAGEM DE PILARES, FCK = 25 MPa, COM USO DE BOMBA - LANÇAMENTO, ADENSAMENTO E ACABAMENTO. AF_02/2022_PS	18,25	
QUANTITATIVO				
Descrição			QUANT	= 18,25 M3
CONCRETAGEM DE PILARES, FCK = 25 MPa, COM USO DE BOMBA - LANÇAMENTO, ADENSAMENTO E ACABAMENTO. AF_02/2022_PS		18,25	18,25	=
			TOTAL	= 18,25

SUPERESTRUTURA - CONCRETO ARMADO - VIGAS

Subitem	Cód.	Serviço	TOTAL	
11.1	92443	MONTAGEM E DESMONTAGEM DE FÔRMA DE PILARES RETANGULARES E ESTRUTURAS SIMILARES, PÉ-DIREITO SIMPLES, EM CHAPA DE MADEIRA COMPENSADA PLASTIFICADA, 18 UTILIZAÇÕES. AF_09/2020	344,10	
QUANTITATIVO				
Descrição			QUANT	= 344,10 M2
MONTAGEM E DESMONTAGEM DE FÔRMA DE PILARES RETANGULARES E ESTRUTURAS SIMILARES, PÉ-DIREITO SIMPLES, EM CHAPA DE MADEIRA COMPENSADA PLASTIFICADA, 18 UTILIZAÇÕES. AF_09/2020		344,10	344,1	=
			TOTAL	= 344,10

Bruno M. Vieira
Bruno Magalhães Vieira
Eng. Civil - CREA - 57043CE
CPF: 031.775.313-40

Subitem	Cód.	Serviço	TOTAL	
11.2	92761	ARMAÇÃO DE PILAR OU VIGA DE ESTRUTURA CONVENCIONAL DE CONCRETO ARMADO UTILIZANDO AÇO CA-50 DE 8,0 MM - MONTAGEM. AF_06/2022		
QUANTITATIVO				
Descrição			QUANT	= 675,91 KG
ARMAÇÃO DE PILAR OU VIGA DE ESTRUTURA CONVENCIONAL DE CONCRETO ARMADO UTILIZANDO AÇO CA-50 DE 8,0 MM - MONTAGEM. AF_06/2022		675,91	675,91	=
			TOTAL	= 675,91

Subitem	Cód.	Serviço	TOTAL	
11.3	92762	ARMAÇÃO DE PILAR OU VIGA DE ESTRUTURA CONVENCIONAL DE CONCRETO ARMADO UTILIZANDO AÇO CA-50 DE 10,0 MM - MONTAGEM. AF_06/2022	9,64	
QUANTITATIVO				
Descrição			QUANT	= 9,64 KG
ARMAÇÃO DE PILAR OU VIGA DE ESTRUTURA CONVENCIONAL DE CONCRETO ARMADO UTILIZANDO AÇO CA-50 DE 10,0 MM - MONTAGEM. AF_06/2022		9,64	9,64	=
			TOTAL	= 9,64

Subitem	Cód.	Serviço	TOTAL	
11.4	92759	ARMAÇÃO DE PILAR OU VIGA DE ESTRUTURA CONVENCIONAL DE CONCRETO ARMADO UTILIZANDO AÇO CA-60 DE 5,0 MM - MONTAGEM. AF_06/2022	365,31	
QUANTITATIVO				
Descrição			QUANT	= 365,31 KG
ARMAÇÃO DE PILAR OU VIGA DE ESTRUTURA CONVENCIONAL DE CONCRETO ARMADO UTILIZANDO AÇO CA-60 DE 5,0 MM - MONTAGEM. AF_06/2022		365,31	365,31	=
			TOTAL	= 365,31

Subitem	Cód.	Serviço	TOTAL	
11.5	103675	CONCRETAGEM DE VIGAS E LAJES, FCK=25 MPa, PARA LAJES MACIÇAS OU NERVURADAS COM USO DE BOMBA - LANÇAMENTO, ADENSAMENTO E ACABAMENTO. AF_02/2022_PS	24,55	
QUANTITATIVO				
Descrição			QUANT	= 24,55 M3
CONCRETAGEM DE VIGAS E LAJES, FCK=25 MPa, PARA LAJES MACIÇAS OU NERVURADAS COM USO DE BOMBA - LANÇAMENTO, ADENSAMENTO E ACABAMENTO. AF_02/2022_PS		24,55	24,55	=
			TOTAL	= 24,55

SUPERESTRUTURA - CONCRETO ARMADO PARA VERGAS

Subitem	Cód.	Serviço	TOTAL	
12.1	93184	VERGA PRÉ-MOLDADA COM ATÉ 1,5 M DE VÃO, ESPESSURA DE 20" CM. AF_03/2024	124,12	
QUANTITATIVO				
Descrição			QUANT	= 124,12 M
VERGA PRÉ-MOLDADA COM ATÉ 1,5 M DE VÃO, ESPESSURA DE 20" CM. AF_03/2024		124,12	124,12	=
			TOTAL	= 124,12

SUPERESTRUTURA - CONCRETO ARMADO - MURETA - PILARES

Subitem	Cód.	Serviço	TOTAL	
13.1	92443	MONTAGEM E DESMONTAGEM DE FÓRMA DE PILARES RETANGULARES E ESTRUTURAS SIMILARES, PÉ-DIREITO SIMPLES, EM CHAPA DE MADEIRA COMPENSADA PLASTIFICADA, 18 UTILIZAÇÕES. AF_09/2020	18,00	
QUANTITATIVO				
Descrição			QUANT	= 18,00 M2
MONTAGEM E DESMONTAGEM DE FÓRMA DE PILARES RETANGULARES E ESTRUTURAS SIMILARES, PÉ-DIREITO SIMPLES, EM CHAPA DE MADEIRA COMPENSADA PLASTIFICADA, 18 UTILIZAÇÕES. AF_09/2020		18,00	18	=
			TOTAL	= 18,00

Subitem	Cód.	Serviço	TOTAL	
13.2	92761	ARMAÇÃO DE PILAR OU VIGA DE ESTRUTURA CONVENCIONAL DE CONCRETO ARMADO UTILIZANDO AÇO CA-50 DE 8,0 MM - MONTAGEM. AF_06/2022	43,92	
QUANTITATIVO				
Descrição			QUANT	= 43,92 KG
ARMAÇÃO DE PILAR OU VIGA DE ESTRUTURA CONVENCIONAL DE CONCRETO ARMADO UTILIZANDO AÇO CA-50 DE 8,0 MM - MONTAGEM. AF_06/2022		43,92	43,92	=
			TOTAL	= 43,92

Bruno M. Vieira
Bruno Magalhães Vieira
Eng. Civil - CREA - 57043CE
CPF: 031.775.313-40

Subitem	Cód.	Serviço	TOTAL	
13.3	92759	ARMAÇÃO DE PILAR OU VIGA DE ESTRUTURA CONVENCIONAL DE CONCRETO ARMADO UTILIZANDO AÇO CA-60 DE 5,0 MM - MONTAGEM. AF_06/2022	13,66	
QUANTITATIVO				
Descrição			QUANT	=
ARMAÇÃO DE PILAR OU VIGA DE ESTRUTURA CONVENCIONAL DE CONCRETO ARMADO UTILIZANDO AÇO CA-60 DE 5,0 MM - MONTAGEM. AF_06/2022			13,66	=
			13,66	=
			TOTAL	= 13,66

Subitem	Cód.	Serviço	TOTAL	
13.4	103672	CONCRETAGEM DE PILARES, FCK = 25 MPA, COM USO DE BOMBA - LANÇAMENTO, ADENSAMENTO E ACABAMENTO. AF_02/2022_PS	0,76	
QUANTITATIVO				
Descrição			QUANT	=
CONCRETAGEM DE PILARES, FCK = 25 MPA, COM USO DE BOMBA - LANÇAMENTO, ADENSAMENTO E ACABAMENTO. AF_02/2022_PS			0,76	=
			0,76	=
			TOTAL	= 0,76

SUPERESTRUTURA - CONCRETO ARMADO - CASA DE GÁS - PILARES VIGAS E LAJE

Subitem	Cód.	Serviço	TOTAL	
14.1	92443	MONTAGEM E DESMONTAGEM DE FÔRMA DE PILARES RETANGULARES E ESTRUTURAS SIMILARES, PE-DIREITO SIMPLES, EM CHAPA DE MADEIRA COMPENSADA PLASTIFICADA, 18 UTILIZAÇÕES. AF_09/2020	19,24	
QUANTITATIVO				
Descrição			QUANT	=
MONTAGEM E DESMONTAGEM DE FÔRMA DE PILARES RETANGULARES E ESTRUTURAS SIMILARES, PE-DIREITO SIMPLES, EM CHAPA DE MADEIRA COMPENSADA PLASTIFICADA, 18 UTILIZAÇÕES. AF_09/2020			19,24	=
			19,24	=
			TOTAL	= 19,24

Subitem	Cód.	Serviço	TOTAL	
14.2	92760	ARMAÇÃO DE PILAR OU VIGA DE ESTRUTURA CONVENCIONAL DE CONCRETO ARMADO UTILIZANDO AÇO CA-50 DE 6,3 MM - MONTAGEM. AF_06/2022	15,26	
QUANTITATIVO				
Descrição			QUANT	=
ARMAÇÃO DE PILAR OU VIGA DE ESTRUTURA CONVENCIONAL DE CONCRETO ARMADO UTILIZANDO AÇO CA-50 DE 6,3 MM - MONTAGEM. AF_06/2022			15,26	=
			15,26	=
			TOTAL	= 15,26

Subitem	Cód.	Serviço	TOTAL	
14.3	92761	ARMAÇÃO DE PILAR OU VIGA DE ESTRUTURA CONVENCIONAL DE CONCRETO ARMADO UTILIZANDO AÇO CA-50 DE 8,0 MM - MONTAGEM. AF_06/2022	19,45	
QUANTITATIVO				
Descrição			QUANT	=
ARMAÇÃO DE PILAR OU VIGA DE ESTRUTURA CONVENCIONAL DE CONCRETO ARMADO UTILIZANDO AÇO CA-50 DE 8,0 MM - MONTAGEM. AF_06/2022			19,45	=
			19,45	=
			TOTAL	= 19,45

Subitem	Cód.	Serviço	TOTAL	
14.4	92762	ARMAÇÃO DE PILAR OU VIGA DE ESTRUTURA CONVENCIONAL DE CONCRETO ARMADO UTILIZANDO AÇO CA-50 DE 10,0 MM - MONTAGEM. AF_06/2022	28,01	
QUANTITATIVO				
Descrição			QUANT	=
ARMAÇÃO DE PILAR OU VIGA DE ESTRUTURA CONVENCIONAL DE CONCRETO ARMADO UTILIZANDO AÇO CA-50 DE 10,0 MM - MONTAGEM. AF_06/2022			28,01	=
			28,01	=
			TOTAL	= 28,01

Bruno M. Vieira
Bruno Magalhães Vieira
Eng. Civil - CREA - 57043CE
CPF: 031.775.313-40

Subitem	Cód.	Serviço	TOTAL	
14.5	92759	ARMAÇÃO DE PILAR OU VIGA DE ESTRUTURA CONVENCIONAL DE CONCRETO ARMADO UTILIZANDO AÇO CA-60 DE 5,0 MM - MONTAGEM AF_06/2022		
QUANTITATIVO				
Descrição			QUANT	= 17,06 KG
ARMAÇÃO DE PILAR OU VIGA DE ESTRUTURA CONVENCIONAL DE CONCRETO ARMADO UTILIZANDO AÇO CA-60 DE 5,0 MM - MONTAGEM AF_06/2022			17,06	=
			TOTAL	= 17,06

Subitem	Cód.	Serviço	TOTAL	
14.6	103675	CONCRETAGEM DE VIGAS E LAJES, FCK=25 MPA, PARA LAJES MACIÇAS OU NERVURADAS COM USO DE BOMBA - LANÇAMENTO, ADENSAMENTO E ACABAMENTO AF_02/2022_PS	1,23	
QUANTITATIVO				
Descrição			QUANT	= 1,23 M3
CONCRETAGEM DE VIGAS E LAJES, FCK=25 MPA, PARA LAJES MACIÇAS OU NERVURADAS COM USO DE BOMBA - LANÇAMENTO, ADENSAMENTO E ACABAMENTO AF_02/2022_PS			1,23	=
			TOTAL	= 1,23

SUPERESTRUTURA - ESTRUTURA METÁLICA

Subitem	Cód.	Serviço	TOTAL	
15.1	100775	ESTRUTURA TRELIÇADA DE COBERTURA, TIPO FINK, COM LIGAÇÕES SOLDADAS, INCLUSOS PERFIS METÁLICOS, CHAPAS METÁLICAS, MÃO DE OBRA E TRANSPORTE COM GUINDASTE - FORNECIMENTO E INSTALAÇÃO AF_01/2020_PSA	9.693,31	
QUANTITATIVO				
Descrição			QUANT	= 9.693,31 KG
ESTRUTURA TRELIÇADA DE COBERTURA, TIPO FINK, COM LIGAÇÕES SOLDADAS, INCLUSOS PERFIS METÁLICOS, CHAPAS METÁLICAS, MÃO DE OBRA E TRANSPORTE COM GUINDASTE - FORNECIMENTO E INSTALAÇÃO AF_01/2020_PSA			9.693,31	=
			TOTAL	= 9.693,31

SUPERESTRUTURA - PISO DE CONCRETO - PAVIMENTAÇÃO INTERNA DE PISO DE CONCRETO 7 CM

Subitem	Cód.	Serviço	TOTAL	
16.1	97083	COMPACTAÇÃO MECÂNICA DE SOLO PARA EXECUÇÃO DE RADIER, PISO DE CONCRETO OU LAJE SOBRE SOLO, COM COMPACTADOR DE PERCUSSÃO AF_09/2021	783,72	
QUANTITATIVO				
Descrição			QUANT	= 783,72 M2
COMPACTAÇÃO MECÂNICA DE SOLO PARA EXECUÇÃO DE RADIER, PISO DE CONCRETO OU LAJE SOBRE SOLO, COM COMPACTADOR DE SOLOS A PERCUSSÃO AF_09/2021			783,72	=
			TOTAL	= 783,72

Subitem	Cód.	Serviço	TOTAL	
16.2	96622	LASTRO COM MATERIAL GRANULAR, APLICADO EM PISOS OU LAJES SOBRE SOLO, ESPESSURA DE "5 CM" AF_01/2024	39,19	
QUANTITATIVO				
Descrição			QUANT	= 39,19 M3
LASTRO COM MATERIAL GRANULAR, APLICADO EM PISOS OU LAJES SOBRE SOLO, ESPESSURA DE "5 CM" AF_01/2024			39,19	=
			TOTAL	= 39,19

Subitem	Cód.	Serviço	TOTAL	
16.3	97087	CAMADA SEPARADORA PARA EXECUÇÃO DE RADIER, PISO DE CONCRETO OU LAJE SOBRE SOLO, EM LONA PLÁSTICA AF_09/2021	783,72	
QUANTITATIVO				
Descrição			QUANT	= 783,72 M2
CAMADA SEPARADORA PARA EXECUÇÃO DE RADIER, PISO DE CONCRETO OU LAJE SOBRE SOLO, EM LONA PLÁSTICA AF_09/2021			783,72	=
			TOTAL	= 783,72

Subitem	Cód.	Serviço	TOTAL	
16.4	94961	EXECUÇÃO DE PASSEIO (CALÇADA) OU PISO DE CONCRETO COM CONCRETO MOLDADO IN LOCO, USINADO C20, ACABAMENTO CONVENCIONAL, NÃO ARMADO AF_08/2022	54,86	
QUANTITATIVO				
Descrição			QUANT	= 54,86 M3
EXECUÇÃO DE PASSEIO (CALÇADA) OU PISO DE CONCRETO COM CONCRETO MOLDADO IN LOCO, USINADO C20, ACABAMENTO CONVENCIONAL, NÃO ARMADO AF_08/2022			54,86	=
			TOTAL	= 54,86

Bruno Magalhães Vieira
Eng. Civil - CREA - 57043CE
CPF: 031.775.313-40

*UPERESTRUTURA - PISO DE CONCRETO - PAVIMENTAÇÃO EXTERNA - CALÇADA DE PISO DE CONCRETO 7 CM

Subitem	Cód.	Serviço	TOTAL	
17.1	97083	COMPACTAÇÃO MECÂNICA DE SOLO PARA EXECUÇÃO DE RADIER, PISO DE CONCRETO OU LAJE SOBRE SOLO, COM COMPACTADOR DE	254,80	
QUANTITATIVO				
Descrição		QUANT	=	M2
COMPACTAÇÃO MECÂNICA DE SOLO PARA EXECUÇÃO DE RADIER, PISO DE CONCRETO OU LAJE SOBRE SOLO, COM COMPACTADOR DE SOLOS A PERCUSSÃO. AF_09/2021		254,80	=	
		TOTAL	=	254,80

Subitem	Cód.	Serviço	TOTAL	
17.2	96622	LASTRO COM MATERIAL GRANULAR, APLICADO EM PISOS OU LAJES SOBRE SOLO, ESPESSURA DE "5 CM" AF_01/2024	12,74	
QUANTITATIVO				
Descrição		QUANT	=	M3
LASTRO COM MATERIAL GRANULAR, APLICADO EM PISOS OU LAJES SOBRE SOLO, ESPESSURA DE "5 CM" AF_01/2024		12,74	=	
		TOTAL	=	12,74

Subitem	Cód.	Serviço	TOTAL	
17.3	97087	CAMADA SEPARADORA PARA EXECUÇÃO DE RADIER, PISO DE CONCRETO OU LAJE SOBRE SOLO, EM LONA PLÁSTICA. AF_09/2021	254,80	
QUANTITATIVO				
Descrição		QUANT	=	M2
CAMADA SEPARADORA PARA EXECUÇÃO DE RADIER, PISO DE CONCRETO OU LAJE SOBRE SOLO, EM LONA PLÁSTICA. AF_09/2021		254,80	=	
		TOTAL	=	254,80

Subitem	Cód.	Serviço	TOTAL	
17.4	94991	EXECUÇÃO DE PASSEIO (CALÇADA) OU PISO DE CONCRETO COM CONCRETO MOLDADO IN LOCO, USINADO C20, ACABAMENTO	17,84	
QUANTITATIVO				
Descrição		QUANT	=	M3
EXECUÇÃO DE PASSEIO (CALÇADA) OU PISO DE CONCRETO COM CONCRETO MOLDADO IN LOCO, USINADO C20, ACABAMENTO CONVENCIONAL, NÃO ARMADO. AF_06/2022		17,84	=	
		TOTAL	=	17,84

SISTEMA DE VEDAÇÃO VERTICAL - ELEMENTOS VAZADOS

Subitem	Cód.	Serviço	TOTAL	
18.1	101161	ALVENARIA DE VEDAÇÃO COM ELEMENTO VAZADO DE CONCRETO (COBOGO) DE 7X50X50CM E ARGAMASSA DE ASSENTAMENTO COM	6,10	
QUANTITATIVO				
Descrição		QUANT	=	M2
ALVENARIA DE VEDAÇÃO COM ELEMENTO VAZADO DE CONCRETO (COBOGO) DE 7X50X50CM E ARGAMASSA DE ASSENTAMENTO COM PREPARO EM BETONEIRA. AF_05/2020		6,10	=	
		TOTAL	=	6,10

SISTEMA DE VEDAÇÃO VERTICAL - ALVENARIA DE VEDAÇÃO

Subitem	Cód.	Serviço	TOTAL	
19.1	103322	ALVENARIA DE VEDAÇÃO DE BLOCOS CERÂMICOS FURADOS NA VERTICAL DE 9X19X39 CM (ESPESSURA 9 CM) E ARGAMASSA DE	572,77	
QUANTITATIVO				
Descrição		QUANT	=	M2
ALVENARIA DE VEDAÇÃO DE BLOCOS CERÂMICOS FURADOS NA VERTICAL DE 9X19X39 CM (ESPESSURA 9 CM) E ARGAMASSA DE ASSENTAMENTO COM PREPARO EM BETONEIRA. AF_12/2021		572,77	=	
		TOTAL	=	572,77

Subitem	Cód.	Serviço	TOTAL	
19.2	103328	ALVENARIA DE VEDAÇÃO DE BLOCOS CERÂMICOS FURADOS NA HORIZONTAL DE 9X19X19 CM (ESPESSURA 9 CM) E ARGAMASSA DE	1.038,00	
QUANTITATIVO				
Descrição		QUANT	=	M2
ALVENARIA DE VEDAÇÃO DE BLOCOS CERÂMICOS FURADOS NA HORIZONTAL DE 9X19X19 CM (ESPESSURA 9 CM) E ARGAMASSA DE ASSENTAMENTO COM PREPARO EM BETONEIRA. AF_12/2021		1.038,00	=	
		TOTAL	=	1.038,00

Bruno M. Vieira
Bruno Magalhães Vieira
Eng. Civil - CREA - 57043CE
CPF: 031.775.313-40

Subitem	Cód.	Serviço	QUANTITATIVO	QUANT	=	TOTAL	
19.3	103324	ALVENARIA DE VEDAÇÃO DE BLOCOS CERÂMICOS FURADOS NA VERTICAL DE 14X19X39 CM (ESPESSURA 14 CM) E ARGAMASSA DE				564,11	M2
Descrição ALVENARIA DE VEDAÇÃO DE BLOCOS CERÂMICOS FURADOS NA VERTICAL DE 14X19X39 CM (ESPESSURA 14 CM) E ARGAMASSA DE ASSENTAMENTO COM PREPARO EM BETONEIRA. AF_12/2021							
			564,11	564,11	=		
				•	TOTAL	=	564,11

Subitem	Cód.	Serviço	QUANTITATIVO	QUANT	=	TOTAL	
19.4	101159	ALVENARIA DE VEDAÇÃO DE BLOCOS CERÂMICOS MACIÇOS DE 5X10X20CM (ESPESSURA 10CM) E ARGAMASSA DE ASSENTAMENTO COM				9,72	M2
Descrição ALVENARIA DE VEDAÇÃO DE BLOCOS CERÂMICOS MACIÇOS DE 5X10X20CM (ESPESSURA 10CM) E ARGAMASSA DE ASSENTAMENTO COM PREPARO EM BETONEIRA. AF_05/2020							
			9,72	9,72	=		
				•	TOTAL	=	9,72

Subitem	Cód.	Serviço	QUANTITATIVO	QUANT	=	TOTAL	
19.5	93202	FIXAÇÃO (ENCUNHAMENTO) DE ALVENARIA DE VEDAÇÃO COM TIJOLO MACIÇO. AF_03/2024				311,80	M
Descrição FIXAÇÃO (ENCUNHAMENTO) DE ALVENARIA DE VEDAÇÃO COM TIJOLO MACIÇO. AF_03/2024							
			311,80	311,8	=		
				•	TOTAL	=	311,80

SISTEMA DE VEDAÇÃO VERTICAL - ALVENARIA DA MURETA

Subitem	Cód.	Serviço	QUANTITATIVO	QUANT	=	TOTAL	
20.1	103324	ALVENARIA DE VEDAÇÃO DE BLOCOS CERÂMICOS FURADOS NA VERTICAL DE 14X19X39 CM (ESPESSURA 14 CM) E ARGAMASSA DE				62,95	M2
Descrição ALVENARIA DE VEDAÇÃO DE BLOCOS CERÂMICOS FURADOS NA VERTICAL DE 14X19X39 CM (ESPESSURA 14 CM) E ARGAMASSA DE ASSENTAMENTO COM PREPARO EM BETONEIRA. AF_12/2021							
			62,95	62,95	=		
				•	TOTAL	=	62,95

SISTEMA DE VEDAÇÃO VERTICAL - DIVISÓRIAS

Subitem	Cód.	Serviço	QUANTITATIVO	QUANT	=	TOTAL	
21.1	102253	DIVISÓRIA SANITÁRIA, TIPO CABINE, EM GRANITO CINZA POLIDO, ESP = 3CM, ASSENTADO COM ARGAMASSA COLANTE AC III-E, EXCLUSIVE				8,06	M2
Descrição DIVISÓRIA SANITÁRIA, TIPO CABINE, EM GRANITO CINZA POLIDO, ESP = 3CM, ASSENTADO COM ARGAMASSA COLANTE AC III-E, EXCLUSIVE FERRAGENS. AF_01/2021							
			8,06	8,06	=		
				•	TOTAL	=	8,06

Subitem	Cód.	Serviço	QUANTITATIVO	QUANT	=	TOTAL	
21.2	FNDE 129	INSTALAÇÃO DE BOX DE VIDRO TEMPERADO, E = 10 MM, ENCAIXADO EM PERFIL U				7,20	M2
Descrição INSTALAÇÃO DE BOX DE VIDRO TEMPERADO, E = 10 MM, ENCAIXADO EM PERFIL U							
			7,20	7,2	=		
				•	TOTAL	=	7,20

Subitem	Cód.	Serviço	QUANTITATIVO	QUANT	=	TOTAL	
21.3	96370	PARADE COM SISTEMA EM CHAPAS DE GESSO PARA DRYWALL, USO INTERNO, COM UMA FACE SIMPLES E ESTRUTURA METÁLICA COM GUIAS				3,60	M2
Descrição PAREDE COM SISTEMA EM CHAPAS DE GESSO PARA DRYWALL, USO INTERNO, COM UMA FACE SIMPLES E ESTRUTURA METÁLICA COM GUIAS SIMPLES, SEM VÃOS. AF_07/2023_PS							
			3,60	3,6	=		
				•	TOTAL	=	3,60

ESQUADRIAS - PORTAS DE MADEIRA

Bruno M. Magalhães Vieira
Eng. Civil - CREA - 57043CE
CPF: 031.775.313-40

Subitem 22.1	Cód. FNDE 433	Serviço PM1 - KIT DE PORTA DE MADEIRA PARA PINTURA, SEMI-OCA (LEVE OU MÉDIA) PADRÃO MÉDIO, 70X210CM, ESPESSURA DE 3,5CM, ITENS	TOTAL	6,00
Descrição		QUANTITATIVO	QUANT	UN
PM1 - KIT DE PORTA DE MADEIRA PARA PINTURA, SEMI-OCA (LEVE OU MÉDIA) PADRÃO MÉDIO, 70X210CM, ESPESSURA DE 3,5CM, ITENS INCLUSOS: DOBRADIÇAS, MONTAGEM E INSTALAÇÃO DO BATENTE, FECHADURA COM EXECUÇÃO DO FURO - FORNECIMENTO E INSTALAÇÃO		6,00	6	
			TOTAL	6,00
Subitem 22.2	Cód. FNDE 247	Serviço PM2 - KIT DE PORTA DE MADEIRA COM VENEZIANA, 80X210CM (ESPESSURA DE 3CM), PADRÃO MÉDIO, ITENS INCLUSOS: DOBRADIÇAS,	TOTAL	3,00
Descrição		QUANTITATIVO	QUANT	UN
PM2 - KIT DE PORTA DE MADEIRA COM VENEZIANA 80X210CM (ESPESSURA DE 3CM), PADRÃO MÉDIO, ITENS INCLUSOS: DOBRADIÇAS, MONTAGEM E INSTALAÇÃO DE BATENTE, FECHADURA COM EXECUÇÃO DO FURO - FORNECIMENTO E INSTALAÇÃO		3,00	3	
			TOTAL	3,00
Subitem 22.3	Cód. FNDE 246	Serviço PM3 - KIT DE PORTA DE MADEIRA FRISADA, SEMI-OCA (LEVE OU MÉDIA), PADRÃO MÉDIO, 80X210CM, ESPESSURA DE 3,5CM, ITENS INCLUSOS:	TOTAL	6,00
Descrição		QUANTITATIVO	QUANT	UN
PM3 - KIT DE PORTA DE MADEIRA FRISADA, SEMI-OCA (LEVE OU MÉDIA), PADRÃO MÉDIO, 80X210CM, ESPESSURA DE 3,5CM, ITENS INCLUSOS: DOBRADIÇAS, MONTAGEM E INSTALAÇÃO DE BATENTE, FECHADURA COM EXECUÇÃO DO FURO - FORNECIMENTO E INSTALAÇÃO. AF_12/2019		6,00	6	
			TOTAL	6,00
Subitem 22.4	Cód. FNDE 434	Serviço PM4 - KIT DE PORTA DE MADEIRA FRISADA, SEMI-OCA (LEVE OU MÉDIA), PADRÃO MÉDIO, 80X210CM, ESPESSURA DE 3,5CM, ITENS INCLUSOS:	TOTAL	3,00
Descrição		QUANTITATIVO	QUANT	UN
PM4 - KIT DE PORTA DE MADEIRA FRISADA, SEMI-OCA (LEVE OU MÉDIA), PADRÃO MÉDIO, 80X210CM, ESPESSURA DE 3,5CM, ITENS INCLUSOS: DOBRADIÇAS, MONTAGEM E INSTALAÇÃO DE BATENTE, FECHADURA COM EXECUÇÃO DO FURO - FORNECIMENTO E INSTALAÇÃO. AF_12/2019		3,00	3	
			TOTAL	3,00
Subitem 22.5	Cód. FNDE 430	Serviço PM5 - KIT DE PORTA DE MADEIRA COM VISOR DE VIDRO, 80X210CM (ESPESSURA DE 3CM), PADRÃO POPULAR, ITENS INCLUSOS: DOBRADIÇAS,	TOTAL	5,00
Descrição		QUANTITATIVO	QUANT	UN
PM5 - KIT DE PORTA DE MADEIRA COM VISOR DE VIDRO, 80X210CM (ESPESSURA DE 3CM), PADRÃO POPULAR, ITENS INCLUSOS: DOBRADIÇAS, MONTAGEM E INSTALAÇÃO DE BATENTE, FECHADURA COM EXECUÇÃO DO FURO - FORNECIMENTO E INSTALAÇÃO. AF_12/2019		5,00	5	
			TOTAL	5,00
Subitem 22.6	Cód. FNDE 432	Serviço PM6 - PORTA EM COMPENSADO DE MADEIRA E=2cm REVESTIDA COM LAMINADO MELAMÍNICO COM VARIAÇÃO DE CORES	TOTAL	4,00
Descrição		QUANTITATIVO	QUANT	UN
PM6 - PORTA EM COMPENSADO DE MADEIRA E=2cm REVESTIDA COM LAMINADO MELAMÍNICO COM VARIAÇÃO DE CORES		4,00	4	

Bruno Magalhães Vieira
Eng. Civil - CREA - 57043CE
CPF: 031.775.313-40

				TOTAL	=	4,00	
Subitem	Cód.	Serviço					TOTAL
22.7	FNDE 431	INSTALAÇÃO DE VIDRO LISO INCOLOR ESQUADRIA PM5, E = 6 MM, EM ESQUADRIA DE MADEIRA, FIXADO COM BAGUETE					1,80
QUANTITATIVO				QUANT	=	1,80	M2
Descrição							
INSTALAÇÃO DE VIDRO LISO INCOLOR ESQUADRIA PM5, E = 6 MM, EM ESQUADRIA DE MADEIRA, FIXADO COM BAGUETE	1,80	1,8	=				
				TOTAL	=	1,80	

ESQUADRIAS - FERRAGENS E ACESSÓRIOS

				TOTAL	=	4,00	
Subitem	Cód.	Serviço					TOTAL
23.1	100705	TARJETA TIPO LIVRE/OCUPADO PARA PORTA DE BANHEIRO. AF_12/2019					4,00
QUANTITATIVO				QUANT	=	4,00	UN
Descrição							
TARJETA TIPO LIVRE/OCUPADO PARA PORTA DE BANHEIRO. AF_12/2019	4,00	4	=				
				TOTAL	=	4,00	

				TOTAL	=	8,00	
Subitem	Cód.	Serviço					TOTAL
23.2	100866	BARRA DE APOIO RETA, EM ACO INOX POLIDO, COMPRIMENTO 60CM, FIXADA NA PAREDE - FORNECIMENTO E INSTALAÇÃO. AF_01/2020					8,00
QUANTITATIVO				QUANT	=	8,00	UN
Descrição							
BARRA DE APOIO RETA, EM ACO INOX POLIDO, COMPRIMENTO 60CM, FIXADA NA PAREDE - FORNECIMENTO E INSTALAÇÃO. AF_01/2020	8,00	8	=				
				TOTAL	=	8,00	

				TOTAL	=	12,80	
Subitem	Cód.	Serviço					TOTAL
23.3	FNDE 04	CHAPA METÁLICA (ALUMÍNIO) 0,90 M X 0,40 M, ESPESSURA 1 MM PARA AS PORTAS					12,80
QUANTITATIVO				QUANT	=	12,80	M2
Descrição							
CHAPA METÁLICA (ALUMÍNIO) 0,90 M X 0,40 M, ESPESSURA 1 MM PARA AS PORTAS	12,80	12,8	=				
				TOTAL	=	12,80	

ESQUADRIAS - PORTAS EM ALUMÍNIO

				TOTAL	=	1,00	
Subitem	Cód.	Serviço					TOTAL
24.1	FNDE 251	PORTA DE ABRIR - PA1 - 100 X 210 CM EM CHAPA DE ALUMÍNIO, COM VENEZIANA E VIDRO MINIBOREAL 6 MM, INCLUSO FECHADURA E					1,00
QUANTITATIVO				QUANT	=	1,00	UN
Descrição							
PORTA DE ABRIR - PA1 - 100 X 210 CM EM CHAPA DE ALUMÍNIO, COM VENEZIANA E VIDRO MINIBOREAL 6 MM, INCLUSO FECHADURA E PUXADOR - CONFORME PROJETO DE ESQUADRIAS	1,00	1	=				
				TOTAL	=	1,00	

				TOTAL	=	1,68	
Subitem	Cód.	Serviço					TOTAL
24.2	FNDE 252	PORTA DE ABRIR - PA2 - 80 X 210 CM EM CHAPA DE ALUMÍNIO, TIPO VENEZIANA COM GUARNIÇÃO, FIXAÇÃO COM PARAFUSOS -					1,68
QUANTITATIVO				QUANT	=	1,68	M2
Descrição							
PORTA DE ABRIR - PA2 - 80 X 210 CM EM CHAPA DE ALUMÍNIO, TIPO VENEZIANA COM GUARNIÇÃO, FIXAÇÃO COM PARAFUSOS - FORNECIMENTO E INSTALAÇÃO - CONFORME PROJETO DE ESQUADRIAS	1,68	1,68	=				
				TOTAL	=	1,68	

				TOTAL	=	3,36	
Subitem	Cód.	Serviço					TOTAL
24.3	FNDE 253	PORTA DE ABRIR 2 FOLHAS - PA3 - 160 X 210 CM EM CHAPA DE ALUMÍNIO, TIPO VENEZIANA COM GUARNIÇÃO, FIXAÇÃO COM PARAFUSOS -					3,36
QUANTITATIVO				QUANT	=	3,36	M2
Descrição							
PORTA DE ABRIR 2 FOLHAS - PA3 - 160 X 210 CM EM CHAPA DE ALUMÍNIO, TIPO VENEZIANA COM GUARNIÇÃO, FIXAÇÃO COM PARAFUSOS - FORNECIMENTO E INSTALAÇÃO - CONFORME PROJETO DE ESQUADRIAS	3,36	3,36	=				
				TOTAL	=	3,36	

Bruno m. viera
Bruno Magalhães Vieira
Eng. Civil - CREA - 57043CE
CPF: 031.775.313-40

Subitem	Cód.	Serviço	QUANTITATIVO	QUANT	=	TOTAL	
24.4	FNDE 435	PORTA DE CORRER - PA4- 450 X 210 CM, DE ALUMÍNIO, COM DUAS FOLHAS FIXAS E DUAS FOLHAS DE CORRER PARA VIDRO, INCLUSO VIDRO				83,48	M2
Descrição							
PORTA DE CORRER - PA4- 450 X 210 CM, DE ALUMÍNIO, COM DUAS FOLHAS FIXAS E DUAS FOLHAS DE CORRER PARA VIDRO, INCLUSO VIDRO LISO INCOLOR 8 MM, FECHADURA E PUXADOR, SEM ALIZAR - CONFORME PROJETO DE ESQUADRIAS			83,48	83,48	=		
						83,48	
						TOTAL	= 83,48

Subitem	Cód.	Serviço	QUANTITATIVO	QUANT	=	TOTAL	
24.5	FNDE 436	PORTA DE ABRIR - PA5 - 120 X 170 CM EM CHAPA DE ALUMÍNIO, TIPO VENEZIANA COM GUARNIÇÃO, FIXAÇÃO COM PARAFUSOS -				2,04	M2
Descrição							
PORTA DE ABRIR - PA5 - 120 X 170 CM EM CHAPA DE ALUMÍNIO, TIPO VENEZIANA COM GUARNIÇÃO, FIXAÇÃO COM PARAFUSOS - FORNECIMENTO E INSTALAÇÃO - CONFORME PROJETO DE ESQUADRIAS			2,04	2,04	=		
						2,04	
						TOTAL	= 2,04

ESQUADRIAS - JANELAS EM ALUMÍNIO

Subitem	Cód.	Serviço	QUANTITATIVO	QUANT	=	TOTAL	
25.1	FNDE 258	JANELA DE ALUMÍNIO - JA-1 - 70 X 125 CM, TIPO GUILHOTINA COMPLETA, COM VIDROS, BATENTE E FERRAGENS, EXCLUSIVE ALIZAR,				0,88	M2
Descrição							
JANELA DE ALUMÍNIO - JA-1 - 70 X 125 CM, TIPO GUILHOTINA COMPLETA, COM VIDROS, BATENTE E FERRAGENS, EXCLUSIVE ALIZAR, ACABAMENTO E CONTRAMARCO, CONFORME PROJETO DE ESQUADRIAS			0,88	0,88	=		
						0,88	
						TOTAL	= 0,88

Subitem	Cód.	Serviço	QUANTITATIVO	QUANT	=	TOTAL	
25.2	FNDE 438	JANELA DE ALUMÍNIO - JA-2 - 110 X 195 CM, TIPO GUILHOTINA COMPLETA, COM VIDROS, BATENTE E FERRAGENS, EXCLUSIVE ALIZAR,				2,15	M2
Descrição							
JANELA DE ALUMÍNIO - JA-2 - 110 X 195 CM, TIPO GUILHOTINA COMPLETA, COM VIDROS, BATENTE E FERRAGENS, EXCLUSIVE ALIZAR, ACABAMENTO E CONTRAMARCO, CONFORME PROJETO DE ESQUADRIAS			2,15	2,15	=		
						2,15	
						TOTAL	= 2,15

Subitem	Cód.	Serviço	QUANTITATIVO	QUANT	=	TOTAL	
25.3	FNDE 275	JANELA DE ALUMÍNIO JA-3 - 140 X 115, TIPO FIXA, PARA VIDRO, COM VIDRO, BATENTE E FERRAGENS, EXCLUSIVE ACABAMENTO, ALIZAR E				1,61	M2
Descrição							
JANELA DE ALUMÍNIO JA-3 - 140 X 115, TIPO FIXA, PARA VIDRO, COM VIDRO, BATENTE E FERRAGENS, EXCLUSIVE ACABAMENTO, ALIZAR E CONTRAMARCO, CONFORME PROJETO DE ESQUADRIAS			1,61	1,61	=		
						1,61	
						TOTAL	= 1,61

Subitem	Cód.	Serviço	QUANTITATIVO	QUANT	=	TOTAL	
25.4	FNDE 439	JANELA DE ALUMÍNIO - JA-4 - 140 X 195 CM, TIPO GUILHOTINA COMPLETA, COM VIDROS, BATENTE E FERRAGENS, EXCLUSIVE ALIZAR,				2,73	M2
Descrição							
JANELA DE ALUMÍNIO - JA-4 - 140 X 195 CM, TIPO GUILHOTINA COMPLETA, COM VIDROS, BATENTE E FERRAGENS, EXCLUSIVE ALIZAR, ACABAMENTO E CONTRAMARCO, CONFORME PROJETO DE ESQUADRIAS			2,73	2,73	=		
						2,73	
						TOTAL	= 2,73

Subitem	Cód.	Serviço	QUANTITATIVO	QUANT	=	TOTAL	
25.5	FNDE 440	JANELA DE ALUMÍNIO JA-5 - 200 X 105 CM, TIPO FIXA, PARA VIDRO, COM VIDRO, BATENTE E FERRAGENS, EXCLUSIVE ACABAMENTO, ALIZAR E				2,16	M2
Descrição							
JANELA DE ALUMÍNIO JA-5 - 200 X 105 CM, TIPO FIXA, PARA VIDRO, COM VIDRO, BATENTE E FERRAGENS, EXCLUSIVE ACABAMENTO, ALIZAR E CONTRAMARCO, CONFORME PROJETO DE ESQUADRIAS			2,16	2,16	=		
						2,16	
						TOTAL	= 2,16

Bruno Magalhães Vieira
Eng Civil - CREA - 57043CE
CPF: 031.775.313-40

Subitem 25.6	Cód. FNDE 441	Serviço JANELA DE ALUMÍNIO - JA-6 - 210 X 50 CM, TIPO MAXIM-AR, COM VIDROS, BATENTE E FERRAGENS. EXCLUSIVE ALIZAR, ACABAMENTO E	TOTAL	1,05
Descrição JANELA DE ALUMÍNIO - JA-6 - 210 X 50 CM, TIPO MAXIM-AR, COM VIDROS, BATENTE E FERRAGENS. EXCLUSIVE ALIZAR, ACABAMENTO E CONTRAMARCO, CONFORME PROJETO DE ESQUADRIAS		QUANTITATIVO	QUANT	=
		1,05	1,05	=
			• TOTAL	= 1,05
Subitem 25.7	Cód. FNDE 264	Serviço JANELA DE ALUMÍNIO - JA-7 - 210 X 75 CM, TIPO MAXIM-AR, COM VIDROS, BATENTE E FERRAGENS. EXCLUSIVE ALIZAR, ACABAMENTO E	TOTAL	12,60
Descrição JANELA DE ALUMÍNIO - JA-7 - 210 X 75 CM, TIPO MAXIM-AR, COM VIDROS, BATENTE E FERRAGENS. EXCLUSIVE ALIZAR, ACABAMENTO E CONTRAMARCO, CONFORME PROJETO DE ESQUADRIAS		QUANTITATIVO	QUANT	=
		12,60	12,6	=
			• TOTAL	= 12,60
Subitem 25.8	Cód. FNDE 268	Serviço JANELA DE ALUMÍNIO - JA-8 - 210 X 100 CM, TIPO MAXIM-AR, COM VIDROS, BATENTE E FERRAGENS. EXCLUSIVE ALIZAR, ACABAMENTO E	TOTAL	8,40
Descrição JANELA DE ALUMÍNIO - JA-8 - 210 X 100 CM, TIPO MAXIM-AR, COM VIDROS, BATENTE E FERRAGENS. EXCLUSIVE ALIZAR, ACABAMENTO E CONTRAMARCO, CONFORME PROJETO DE ESQUADRIAS		QUANTITATIVO	QUANT	=
		8,40	8,4	=
			• TOTAL	= 8,40
Subitem 25.9	Cód. FNDE 265	Serviço JANELA DE ALUMÍNIO - JA-9 - 210 X 150 CM, TIPO MAXIM-AR, COM VIDROS, BATENTE E FERRAGENS. EXCLUSIVE ALIZAR, ACABAMENTO E	TOTAL	6,30
Descrição JANELA DE ALUMÍNIO - JA-9 - 210 X 150 CM, TIPO MAXIM-AR, COM VIDROS, BATENTE E FERRAGENS. EXCLUSIVE ALIZAR, ACABAMENTO E CONTRAMARCO, CONFORME PROJETO DE ESQUADRIAS		QUANTITATIVO	QUANT	=
		6,30	6,3	=
			• TOTAL	= 6,30
Subitem 25.10	Cód. FNDE 442	Serviço JANELA DE ALUMÍNIO - JA-10 - 70 X 75 CM, TIPO MAXIM-AR, COM VIDROS, BATENTE E FERRAGENS. EXCLUSIVE ALIZAR, ACABAMENTO E	TOTAL	1,05
Descrição JANELA DE ALUMÍNIO - JA-10 - 70 X 75 CM, TIPO MAXIM-AR, COM VIDROS, BATENTE E FERRAGENS. EXCLUSIVE ALIZAR, ACABAMENTO E CONTRAMARCO, CONFORME PROJETO DE ESQUADRIAS		QUANTITATIVO	QUANT	=
		1,05	1,05	=
			• TOTAL	= 1,05
Subitem 25.11	Cód. FNDE 270	Serviço JANELA DE ALUMÍNIO - JA-11 - 140 X 75 CM, TIPO MAXIM-AR, COM VIDROS, BATENTE E FERRAGENS. EXCLUSIVE ALIZAR, ACABAMENTO E	TOTAL	5,25
Descrição JANELA DE ALUMÍNIO - JA-11 - 140 X 75 CM, TIPO MAXIM-AR, COM VIDROS, BATENTE E FERRAGENS. EXCLUSIVE ALIZAR, ACABAMENTO E CONTRAMARCO, CONFORME PROJETO DE ESQUADRIAS		QUANTITATIVO	QUANT	=
		5,25	5,25	=
			• TOTAL	= 5,25
Subitem 25.12	Cód. FNDE 443	Serviço JANELA DE ALUMÍNIO - JA-12 - 420 X 50 CM, TIPO MAXIM-AR, COM VIDROS, BATENTE E FERRAGENS. EXCLUSIVE ALIZAR, ACABAMENTO E	TOTAL	4,20
Descrição JANELA DE ALUMÍNIO - JA-12 - 420 X 50 CM, TIPO MAXIM-AR, COM VIDROS, BATENTE E FERRAGENS. EXCLUSIVE ALIZAR, ACABAMENTO E CONTRAMARCO, CONFORME PROJETO DE ESQUADRIAS		QUANTITATIVO	QUANT	=
		4,20	4,2	=
			• TOTAL	= 4,20

CPF: 031.775.313-40

Subitem	Cód.	Serviço				TOTAL	16,80
25.13	FNDE 444	JANELA DE ALUMÍNIO - JA-13 - 560 X 100 CM. TIPO MAXIM-AR, COM VIDROS, BATENTE E FERRAGENS. EXCLUSIVE ALIZAR, ACABAMENTO E					
QUANTITATIVO							
Descrição			QUANT	=	16,80	M2	
JANELA DE ALUMÍNIO - JA-13 - 560 X 100 CM, TIPO MAXIM-AR, COM VIDROS, BATENTE E FERRAGENS. EXCLUSIVE ALIZAR, ACABAMENTO E CONTRAMARCO, CONFORME PROJETO DE ESQUADRIAS		16,80	16,8	=			
			•	TOTAL	=	16,80	

Subitem	Cód.	Serviço	TOTAL			2,72
25.14	FNDE 445	JANELA DE ALUMÍNIO JA-14 - 160 X 85, TIPO FIXA, PARA VIDRO, COM VIDRO, BATENTE E FERRAGENS. EXCLUSIVE ACABAMENTO, ALIZAR E				
QUANTITATIVO						
Descrição			QUANT	=	2,72	M2
JANELA DE ALUMÍNIO JA-14 - 160 X 85, TIPO FIXA, PARA VIDRO, COM VIDRO, BATENTE E FERRAGENS. EXCLUSIVE ACABAMENTO, ALIZAR E CONTRAMARCO, CONFORME PROJETO DE ESQUADRIAS		2,72	2,72	=		
			TOTAL	=	2,72	

Subitem	Cód.	Serviço				TOTAL	10,28
25.15	FNDE 05	TELA TIPO MOSQUITEIRO - FIXADA NA ESQUADRIA - CONFORME PROJETO DE ESQUADRIAS					
			QUANTITATIVO				
Descrição			QUANT	=	10,28	M2	
TELA TIPO MOSQUITEIRO - FIXADA NA ESQUADRIA - CONFORME PROJETO DE ESQUADRIAS		10,28	10,28	=			
			TOTAL	=	10,28		

ESQUADRIAS - PORTAS DE VIDRO

Subitem	Cód.	Serviço				TOTAL	1,00
26.1	FNDE 437	PORTA DE VIDRO - PV1 - 175X 230 CM, DE ABRIR DUAS FOLHAS TEMPERADO INCOLOR 10 MM, CONFORME PROJETO					
			QUANTITATIVO				
Descrição			QUANT	=	1,00	M2	
PORTA DE VIDRO - PV1 - 175X 230 CM, DE ABRIR DUAS FOLHAS TEMPERADO INCOLOR 10 MM, CONFORME PROJETO			1	=			
		1,00					
			TOTAL	=	1,00		

ESQUADRIAS - ESQUADRIA GERAL

Subitem	Cód.	Serviço	TOTAL			3,08
27.1	FNDE 280	PF1 - PORTÃO METÁLICO DE ABRIR, 1,40 X 2,20 M, COM CHAPA METÁLICA, INCLUSO PINTURA, CONFORME PROJETO DE ESQUADRIAS				
QUANTITATIVO						
Descrição			QUANT	=	3,08	M2
PF1 - PORTÃO METÁLICO DE ABRIR, 1,40 X 2,20 M, COM CHAPA METÁLICA, INCLUSO PINTURA, CONFORME PROJETO DE ESQUADRIAS		3,08	3,08	=		
			TOTAL	=	3,08	

Subitem	Cód.	Serviço	TOTAL			2,94
27.2	FNDE 06	PF2 - PORTÃO METÁLICO DE ABRIR, 1,40 X 1,05 M, COM CHAPA METÁLICA, INCLUSO PINTURA, CONFORME PROJETO DE ESQUADRIAS				
QUANTITATIVO						
Descrição			QUANT	=	2,94	M2
PF2 - PORTÃO METÁLICO DE ABRIR, 1,40 X 1,05 M, COM CHAPA METÁLICA, INCLUSO PINTURA, CONFORME PROJETO DE ESQUADRIAS		2,94	2,94	=		
			•	TOTAL	=	2,94

Subitem	Cód.	Serviço	TOTAL			116,76
27.3	FNDE 281	FECHAMENTO EM CHAPA METÁLICA PERFURADA, INCLUSO PINTURA, CONFORME PROJETO				
QUANTITATIVO			QUANT	=	116,76	M2
Descrição						
FECHAMENTO EM CHAPA METÁLICA PERFURADA, INCLUSO PINTURA, CONFORME PROJETO		116,76	116,76	=		
			TOTAL	=	116,76	

Bruno Magalhães Vieira
Eng Civil - CREA - 57013CE
CPF: 031.775.313-40

Subitem	Cód.	Serviço	TOTAL	
27.4	FNDE 283	CERCA/GRADIL NYLOFOR H=1,53M MALHA 5 X 20CM - FIO 5,00MM, COM FIXADORES DE POLIAMIDA EM POSTE 40 x 60 MM CHUMBADOS EM	71,89	
QUANTITATIVO				
Descrição		QUANT	=	M
CERCA/GRADIL NYLOFOR H=1,53M, MALHA 5 X 20CM - FIO 5,00MM, COM FIXADORES DE POLIAMIDA EM POSTE 40 x 60 MM CHUMBADOS EM BASE DE CONCRETO (EXCLUSIVE ESTA), REVESTIDOS EM POLIESTER POR PROCESSO DE PINTURA ELETROSTÁTICA (GRADIL E POSTE), NAS CORES VERDE OU BRANCA - FORNECIMENTO E INSTALAÇÃO	71,89	71,89	=	
TOTAL			=	71,89

Subitem	Cód.	Serviço	TOTAL	
27.5	FNDE 446	PORTÃO PIVOTANTE NYLOFOR, COMPOSTO DE QUADRO, PAINÉIS E ACESSÓRIOS COM PINTURA ELETROSTÁTICA COM TINTA POLIESTER, NAS	6,30	
QUANTITATIVO				
Descrição		QUANT	=	M?
PORTÃO PIVOTANTE NYLOFOR, COMPOSTO DE QUADRO, PAINÉIS E ACESSÓRIOS COM PINTURA ELETROSTÁTICA COM TINTA POLIESTER, NAS CORES VERDE OU BRANCA, COM POSTE EM AÇO REVESTIDO, COR VERDE OU BRANCA - FORNECIMENTO E MONTAGEM	6,30	6,3	=	
TOTAL			=	6,30

Subitem	Cód.	Serviço	TOTAL	
27.6	FNDE 447	PORTÃO PIVOTANTE NYLOFOR, COMPOSTO DE QUADRO, PAINÉIS E ACESSÓRIOS COM PINTURA ELETROSTÁTICA COM TINTA POLIESTER, NAS	4,00	
QUANTITATIVO				
Descrição		QUANT	=	M?
PORTÃO PIVOTANTE NYLOFOR, COMPOSTO DE QUADRO, PAINÉIS E ACESSÓRIOS COM PINTURA ELETROSTÁTICA COM TINTA POLIESTER, NAS CORES VERDE OU BRANCA, COM POSTE EM AÇO REVESTIDO, COR VERDE OU BRANCA - FORNECIMENTO E MONTAGEM	4,00	4	=	
TOTAL			=	4,00

Subitem	Cód.	Serviço	TOTAL	
27.7	FNDE 448	PORTÃO PIVOTANTE NYLOFOR, COMPOSTO DE QUADRO, PAINÉIS E ACESSÓRIOS COM PINTURA ELETROSTÁTICA COM TINTA POLIESTER, NAS	6,24	
QUANTITATIVO				
Descrição		QUANT	=	M?
PORTÃO PIVOTANTE NYLOFOR, COMPOSTO DE QUADRO, PAINÉIS E ACESSÓRIOS COM PINTURA ELETROSTÁTICA COM TINTA POLIESTER, NAS CORES VERDE OU BRANCA, COM POSTE EM AÇO REVESTIDO, COR VERDE OU BRANCA - FORNECIMENTO E MONTAGEM	6,24	6,24	=	
TOTAL			=	6,24

SISTEMAS DE COBERTURA

Subitem	Cód.	Serviço	TOTAL	
28.1	FNDE 20	TELHA TERMOISOLANTE REVESTIDA EM AÇO GALVALUME, FACE SUPERIOR TRAPEZOIDAL E FACE INFERIOR PLANA (NÃO INCLUI ACESSÓRIOS)	850,66	
QUANTITATIVO				
Descrição		QUANT	=	M?
TELHA TERMOISOLANTE REVESTIDA EM AÇO GALVALUME, FACE SUPERIOR TRAPEZOIDAL E FACE INFERIOR PLANA (NÃO INCLUI ACESSÓRIOS DE FIXAÇÃO), REVEST COM ESPESSURA DE 0,50 MM, COM PRE-PINTURA DE COR BRANCA NAS DUAS FACES, NÚCLEO EM POLIISOCIANURATO (PIR) COM ESPESSURA DE 50 MM	850,66	850,66	=	
TOTAL			=	850,66

Subitem	Cód.	Serviço	TOTAL	
			69,15	

Bruno M. Oliveira
Bruno Magalhães Vieira
Eng. Civil - CREA - 57043CE
CPF: 031.775.313-40

28.2	94229	CALHA EM CHAPA DE AÇO GALVANIZADO NÚMERO 24, DESENVOLVIMENTO DE 100 CM, INCLUSO TRANSPORTE VERTICAL. AF_07/2019	QUANTITATIVO	QUANT	=	69,15	M
Descrição							
CALHA EM CHAPA DE AÇO GALVANIZADO NÚMERO 24, DESENVOLVIMENTO DE 100 CM, INCLUSO TRANSPORTE VERTICAL. AF_07/2019			69,15	69,15	=		
				TOTAL	=	69,15	
Subitem	Cód.	Serviço				TOTAL	93,60
28.3	FNDE 422	RUFO EM CHAPA DE AÇO GALVANIZADO NR. 24, DESENVOLVIMENTO 73 CM	QUANTITATIVO	QUANT	=	93,60	M
Descrição							
RUFO EM CHAPA DE AÇO GALVANIZADO NR. 24, DESENVOLVIMENTO 73 CM			93,60	93,6	=		
				TOTAL	=	93,60	
Subitem	Cód.	Serviço				TOTAL	45,70
28.4	FNDE 423	RUFO EM CHAPA DE AÇO GALVANIZADO NR. 24, DESENVOLVIMENTO 39 CM	QUANTITATIVO	QUANT	=	45,70	M
Descrição							
RUFO EM CHAPA DE AÇO GALVANIZADO NR. 24, DESENVOLVIMENTO 39 CM			45,70	45,7	=		
				TOTAL	=	45,70	
Subitem	Cód.	Serviço				TOTAL	126,60
28.5	FNDE 424	RUFO EM CHAPA DE AÇO GALVANIZADO NR. 24, DESENVOLVIMENTO 32 CM	QUANTITATIVO	QUANT	=	126,60	M
Descrição							
RUFO EM CHAPA DE AÇO GALVANIZADO NR. 24, DESENVOLVIMENTO 32 CM			126,60	126,6	=		
				TOTAL	=	126,60	
Subitem	Cód.	Serviço				TOTAL	233,60
28.6	FNDE 167	PINGADEIRA EM CHAPA DE AÇO GALVANIZADO	QUANTITATIVO	QUANT	=	233,60	M
Descrição							
PINGADEIRA EM CHAPA DE AÇO GALVANIZADO			233,60	233,6	=		
				TOTAL	=	233,60	
IMPERMEABILIZAÇÃO							
Subitem	Cód.	Serviço				TOTAL	394,02
29.1	FNDE 172	IMPERMEABILIZAÇÃO DE VIGA BALDRAME COM EMULSÃO ASFÁLTICA, 2 DEMÃOS	QUANTITATIVO	QUANT	=	394,02	M2
Descrição							
IMPERMEABILIZAÇÃO DE VIGA BALDRAME COM EMULSÃO ASFÁLTICA, 2 DEMÃOS			394,02	394,02	=		
				TOTAL	=	394,02	
REVESTIMENTOS INTERNO E EXTERNO - EDIFICAÇÃO							
Subitem	Cód.	Serviço				TOTAL	2.569,60
30.1	87878	CHAPISCO APLICADO EM ALVENARIAS E ESTRUTURAS DE CONCRETO INTERNAS, COM COLHER DE PEDREIRO. ARGAMASSA TRAÇO 1:3 COM	QUANTITATIVO	QUANT	=	2.569,60	M2
Descrição							
CHAPISCO APLICADO EM ALVENARIAS E ESTRUTURAS DE CONCRETO INTERNAS, COM COLHER DE PEDREIRO. ARGAMASSA TRAÇO 1:3 COM PREPARO MANUAL. AF_10/2022			2.569,60	2569,6	=		
				TOTAL	=	2.569,60	
Subitem	Cód.	Serviço				TOTAL	1.589,78
30.2	87635	EMBOÇO, EM ARGAMASSA TRAÇO 1:2:8, PREPARO MECÂNICO, APLICADO MANUALMENTE EM PAREDES INTERNAS DE AMBIENTES COM ÁREA	QUANTITATIVO	QUANT	=	1.589,78	M2
Descrição							
EMBOÇO, EM ARGAMASSA TRAÇO 1:2:8, PREPARO MECÂNICO, APLICADO MANUALMENTE EM PAREDES INTERNAS DE AMBIENTES COM ÁREA MAIOR QUE 10M², E = 17,5MM, COM TALISCAS. AF_03/2024			1.589,78	1589,78	=		
				TOTAL	=	1.589,78	

Bruno M. Vieira
Bruno Magalhães Vieira
Eng. Civil - CREA - 57043CE
CPF: 031.775.313-40

		TOTAL		127.20
--	--	-------	--	--------

Bruno M. Oliveira
Eng. Civil - CREA - 57043CE -
CPF: 031.775.313-40

30.10	FNDE 245	RODA MEIO EM MADEIRA, ALTURA 7CM, FIXADO COM COLA	QUANTITATIVO					
Descrição				QUANT	=	127,20		M
RODA MEIO EM MADEIRA, ALTURA 7CM, FIXADO COM COLA			127,20	127,2	=			
				TOTAL	=	127,20		

Subitem	Cód.	Serviço				TOTAL		438,37
30.11	96114	FORRO EM DRYWALL, PARA AMBIENTES COMERCIAIS, INCLUSIVE ESTRUTURA BIRECIONAL DE FIXAÇÃO, AF_08/2023_PS	QUANTITATIVO					
Descrição				QUANT	=	438,37		M2
FORRO EM DRYWALL, PARA AMBIENTES COMERCIAIS, INCLUSIVE ESTRUTURA BIRECIONAL DE FIXAÇÃO, AF_08/2023_PS			438,37	438,37	=			
				TOTAL	=	438,37		

Subitem	Cód.	Serviço				TOTAL		259,43
30.12	FNDE 18	FORRO DE FIBRA MINERAL EM PLACAS DE 625 X 625 MM, E = 15 MM, BORDA RETA, COM PINTURA ANTIMOFO, APOIADO EM PERFIL DE AÇO	QUANTITATIVO					
Descrição				QUANT	=	259,43		M2
FORRO DE FIBRA MINERAL EM PLACAS DE 625 X 625 MM, E = 15 MM, BORDA RETA, COM PINTURA ANTIMOFO, APOIADO EM PERFIL DE AÇO GALVANIZADO COM 24 MM DE BASE - INSTALADO			259,43	259,43	=			
				TOTAL	=	259,43		

REVESTIMENTOS INTERNO E EXTERNO - MURETA

Subitem	Cód.	Serviço				TOTAL		98,05
31.1	87878	CHAPISCO APLICADO EM ALVENARIAS E ESTRUTURAS DE CONCRETO INTERNAS, COM COLHER DE PEDREIRO, ARGAMASSA TRAÇO 1:3 COM	QUANTITATIVO					
Descrição				QUANT	=	98,05		M2
CHAPISCO APLICADO EM ALVENARIAS E ESTRUTURAS DE CONCRETO INTERNAS, COM COLHER DE PEDREIRO, ARGAMASSA TRAÇO 1:3 COM PREPARO MANUAL, AF_10/2022			98,05	98,05	=			
				TOTAL	=	98,05		

Subitem	Cód.	Serviço				TOTAL		98,05
31.2	87792	EMBOÇO OU MASSA ÚNICA EM ARGAMASSA TRAÇO 1:2:8, PREPARO MECÂNICO COM BETONEIRA 400 L, APLICADA MANUALMENTE EM PANOS	QUANTITATIVO					
Descrição				QUANT	=	98,05		M2
EMBOÇO OU MASSA ÚNICA EM ARGAMASSA TRAÇO 1:2:8, PREPARO MECÂNICO COM BETONEIRA 400 L, APLICADA MANUALMENTE EM PANOS CEGOS DE FACHADA (SEM PRESENÇA DE VÃOS), ESPESSURA DE 25 MM, AF_08/2022			98,05	98,05	=			
				TOTAL	=	98,05		

SISTEMAS DE PISOS - PAVIMENTAÇÃO INTERNA

Subitem	Cód.	Serviço				TOTAL		282,92
32.1	FNDE 182	CONTRAPISO DE CONCRETO NÃO-ESTRUTURAL, ESPESSURA 3 CM E PREPARO MECÂNICO	QUANTITATIVO					
Descrição				QUANT	=	282,92		M2
CONTRAPISO DE CONCRETO NÃO-ESTRUTURAL, ESPESSURA 3 CM E PREPARO MECÂNICO			282,92	282,92	=			
				TOTAL	=	282,92		

Subitem	Cód.	Serviço				TOTAL		375,34
32.2	98680	PISO CIMENTADO, TRAÇO 1:3 (CIMENTO E AREIA), ACABAMENTO LISO, ESPESSURA 3,0 CM, PREPARO MECÂNICO DA ARGAMASSA, AF_09/2020	QUANTITATIVO					
Descrição				QUANT	=	375,34		M2
PISO CIMENTADO, TRAÇO 1:3 (CIMENTO E AREIA), ACABAMENTO LISO, ESPESSURA 3,0 CM, PREPARO MECÂNICO DA ARGAMASSA, AF_09/2020			375,34	375,34	=			
				TOTAL	=	375,34		

Bruno M. Vieira
Bruno Magalhães Vieira
Eng. Civil - CREA - 57043/OE
CPF: 031.775.313-40

Subitem 32.3	Cód. 87755	Serviço CONTRAPISO EM ARGAMASSA TRAÇO 1:4 (CIMENTO E AREIA), PREPARO MECÂNICO COM BETONEIRA 400 L, APLICADO EM ÁREAS MOLHADAS	TOTAL	125,46
QUANTITATIVO			QUANT	= 125,46 M2
Descrição CONTRAPISO EM ARGAMASSA TRAÇO 1:4 (CIMENTO E AREIA), PREPARO MECÂNICO COM BETONEIRA 400 L, APLICADO EM ÁREAS MOLHADAS SOBRE IMPERMEABILIZAÇÃO, ACABAMENTO NÃO REFORÇADO, ESPESSURA 3CM. AF_07/2021		125,46	125,46	=
			TOTAL	= 125,46
Subitem 32.4	Cód. 87257	Serviço REVESTIMENTO CERÂMICO PARA PISO COM PLACAS TIPO ESMALTADA DE DIMENSÕES 60X60 CM APLICADA EM AMBIENTES DE ÁREA MAIOR	TOTAL	42,90
QUANTITATIVO			QUANT	= 42,90 M2
Descrição REVESTIMENTO CERÂMICO PARA PISO COM PLACAS TIPO ESMALTADA DE DIMENSÕES 60X60 CM APLICADA EM AMBIENTES DE ÁREA MAIOR QUE 10 M2. AF_02/2023_PE		42,90	42,9	=
			TOTAL	= 42,90
Subitem 32.5	Cód. 87251	Serviço REVESTIMENTO CERÂMICO PARA PISO COM PLACAS TIPO ESMALTADA DE DIMENSÕES 45X45 CM APLICADA EM AMBIENTES DE ÁREA MAIOR	TOTAL	148,95
QUANTITATIVO			QUANT	= 148,95 M2
Descrição REVESTIMENTO CERÂMICO PARA PISO COM PLACAS TIPO ESMALTADA DE DIMENSÕES 45X45 CM APLICADA EM AMBIENTES DE ÁREA MAIOR QUE 10 M2. AF_02/2023_PE		148,95	148,95	=
			TOTAL	= 148,95
Subitem 32.6	Cód. FNDE 425	Serviço PISO VINÍLICO SEMI-FLEXÍVEL EM MANTA ESPESSURA 2 MM	TOTAL	216,53
QUANTITATIVO			QUANT	= 216,53 M2
Descrição PISO VINÍLICO SEMI-FLEXÍVEL EM MANTA ESPESSURA 2 MM		216,53	216,53	=
			TOTAL	= 216,53
Subitem 32.6	Cód. FNDE 425	Serviço PISO VINÍLICO SEMI-FLEXÍVEL EM MANTA ESPESSURA 2 MM	TOTAL	216,53
QUANTITATIVO			QUANT	= 216,53 M2
Descrição PISO VINÍLICO SEMI-FLEXÍVEL EM MANTA ESPESSURA 2 MM		216,53	216,53	=
			TOTAL	= 216,53
Subitem 32.7	Cód. FNDE 09	Serviço NATA DE CIMENTO COM COLA PVA, PARA NIVELAMENTO DE CONTRAPISO PARA ASSENTAMENTO DE PISO VINÍLICO	TOTAL	216,53
QUANTITATIVO			QUANT	= 216,53 M2
Descrição NATA DE CIMENTO COM COLA PVA, PARA NIVELAMENTO DE CONTRAPISO PARA ASSENTAMENTO DE PISO VINÍLICO		216,53	216,53	=
			TOTAL	= 216,53
Subitem 32.8	Cód. 88650	Serviço RODAPE CERÂMICO DE 7CM DE ALTURA COM PLACAS TIPO ESMALTADA DE DIMENSÕES 60X60CM AF_02/2023	TOTAL	68,00
QUANTITATIVO			QUANT	= 68,00 M
Descrição RODAPE CERÂMICO DE 7CM DE ALTURA COM PLACAS TIPO ESMALTADA DE DIMENSÕES 60X60CM. AF_02/2023		68,00	68	=
			TOTAL	= 68,00
Subitem 32.9	Cód. 98688	Serviço RODAPE EM POLIESTIRENO, ALTURA 5 CM. AF_09/2020	TOTAL	127,20
QUANTITATIVO			QUANT	= 127,20 M
Descrição RODAPE EM POLIESTIRENO, ALTURA 5 CM. AF_09/2020		127,20	127,2	=
			TOTAL	= 127,20

Bruno M. Vieira
Bruno Magalhães Vieira
Eng. Civil - CREA - 57043CE
CPF: 031.775.313-40

Subitem	Cód.	Serviço	TOTAL	
32.10	98689	SOLEIRA EM GRANITO, LARGURA 15 CM, ESPESURA 2.0 CM. AF_09/2020		
QUANTITATIVO				
Descrição			QUANT	=
SOLEIRA EM GRANITO, LARGURA 15 CM, ESPESURA 2.0 CM. AF_09/2020		53,45	53,45	=
			TOTAL	= 53,45

Subitem	Cód.	Serviço	TOTAL	
32.11	FNDE 426	SOLEIRA EM GRANITO, LARGURA 30 CM, ESPESURA 2.0 CM	1,75	
QUANTITATIVO				
Descrição			QUANT	=
SOLEIRA EM GRANITO, LARGURA 30 CM, ESPESURA 2.0 CM		1,75	1,75	=
			TOTAL	= 1,75

Subitem	Cód.	Serviço	TOTAL	
32.12	102494	PINTURA DE PISO COM TINTA EPÓXI, APLICAÇÃO MANUAL, 2 DEMÃOS, INCLUSO PRIMER EPÓXI. AF_05/2021	37,42	
QUANTITATIVO				
Descrição			QUANT	=
PINTURA DE PISO COM TINTA EPÓXI, APLICAÇÃO MANUAL, 2 DEMÃOS, INCLUSO PRIMER EPÓXI. AF_05/2021		37,42	37,42	=
			TOTAL	= 37,42

SISTEMAS DE PISOS - PAVIMENTAÇÃO EXTERNA

Subitem	Cód.	Serviço	TOTAL	
33.1	98682	PISO CIMENTADO, TRAÇO 1:3 (CIMENTO E AREIA), ACABAMENTO RÚSTICO, ESPESURA 3.0 CM, PREPARO MECÂNICO DA ARGAMASSA.	254,80	
QUANTITATIVO				
Descrição			QUANT	=
PISO CIMENTADO, TRAÇO 1:3 (CIMENTO E AREIA), ACABAMENTO RÚSTICO, ESPESURA 3.0 CM, PREPARO MECÂNICO DA ARGAMASSA. AF_09/2020		254,80	254,8	=
			TOTAL	= 254,80

Subitem	Cód.	Serviço	TOTAL	
33.2	92396	EXECUÇÃO DE PASSEIO EM PISO INTERTRAVADO, COM BLOCO RETANGULAR COR NATURAL DE 20 X 10 CM, ESPESURA 6 CM. AF_10/2022	27,74	
QUANTITATIVO				
Descrição			QUANT	=
EXECUÇÃO DE PASSEIO EM PISO INTERTRAVADO, COM BLOCO RETANGULAR COR NATURAL DE 20 X 10 CM, ESPESURA 6 CM. AF_10/2022		27,74	27,74	=
			TOTAL	= 27,74

Subitem	Cód.	Serviço	TOTAL	
33.3	FNDE 190	PISO PODOTÁTIL DE ALERTA, COR VERMELHA, DE CONCRETO, ASSENTADO SOBRE ARGAMASSA	4,88	
QUANTITATIVO				
Descrição			QUANT	=
PISO PODOTÁTIL DE ALERTA, COR VERMELHA, DE CONCRETO, ASSENTADO SOBRE ARGAMASSA		4,88	4,88	=
			TOTAL	= 4,88

Subitem	Cód.	Serviço	TOTAL	
33.4	FNDE 427	PISO PODOTÁTIL DIRECIONAL, COR VERMELHA, DE CONCRETO, ASSENTADO SOBRE ARGAMASSA	7,50	
QUANTITATIVO				
Descrição			QUANT	=
PISO PODOTÁTIL DIRECIONAL, COR VERMELHA, DE CONCRETO, ASSENTADO SOBRE ARGAMASSA		7,50	7,5	=
			TOTAL	= 7,50

Subitem	Cód.	Serviço	TOTAL	
33.4	FNDE 427	PISO PODOTÁTIL DIRECIONAL, COR VERMELHA, DE CONCRETO, ASSENTADO SOBRE ARGAMASSA	7,50	
QUANTITATIVO				
Descrição			QUANT	=
PISO PODOTÁTIL DIRECIONAL, COR VERMELHA, DE CONCRETO, ASSENTADO SOBRE ARGAMASSA		7,50	7,5	=
			TOTAL	= 7,50

Subitem	Cód.	Serviço	TOTAL	
33.5	FNDE 10	COLCHÃO DRENANTE DE AREIA H= 30 CM	168,18	
QUANTITATIVO				
Descrição			QUANT	=
COLCHÃO DRENANTE DE AREIA H= 30 CM		168,18	168,18	=
			TOTAL	= 168,18

Bruno M. Vieira
Bruno Magalhães Vieira
Eng. CIVIL - CREA - 57043CE
CPF: 031.775.313-40

Subitem	Cód.	Serviço	TOTAL	
33.6	98504	PLANTIO DE GRAMA BATATAIS EM PLACAS AF_07/2024	344,81	
QUANTITATIVO				
Descrição			QUANT	=
PLANTIO DE GRAMA BATATAIS EM PLACAS AF_07/2024			344,81	=
			344,81	=
			TOTAL	= 344,81

Subitem	Cód.	Serviço	TOTAL	
33.7	94263	GUIA (MEIO-FIO) CONCRETO, MOLDADA IN LOCO EM TRECHO RETO COM EXTRUSORA, 13 CM BASE X 22 CM ALTURA AF_01/2024	8,06	
QUANTITATIVO				
Descrição			QUANT	=
GUIA (MEIO-FIO) CONCRETO, MOLDADA IN LOCO EM TRECHO RETO COM EXTRUSORA, 13 CM BASE X 22 CM ALTURA AF_01/2024			8,06	=
			8,06	=
			TOTAL	= 8,06

PINTURAS E ACABAMENTOS - PINTURA EDIFICAÇÃO

Subitem	Cód.	Serviço	TOTAL	
34.1	88497	EMASSAMENTO COM MASSA LÁTEX, APLICAÇÃO EM PAREDE, DUAS DEMÃOS, LIXAMENTO MANUAL AF_04/2023	2.004,59	
QUANTITATIVO				
Descrição			QUANT	=
EMASSAMENTO COM MASSA LÁTEX, APLICAÇÃO EM PAREDE, DUAS DEMÃOS, LIXAMENTO MANUAL AF_04/2023			2.004,59	=
			2.004,59	=
			TOTAL	= 2.004,59

Subitem	Cód.	Serviço	TOTAL	
34.2	FNDE 402	PINTURA LÁTEX ACRÍLICA, COR BRANCO GELO, APLICAÇÃO MANUAL EM PAREDES, DUAS DEMÃOS	1.902,96	
QUANTITATIVO				
Descrição			QUANT	=
PINTURA LÁTEX ACRÍLICA, COR BRANCO GELO, APLICAÇÃO MANUAL EM PAREDES, DUAS DEMÃOS			1.902,96	=
			1.902,96	=
			TOTAL	= 1.902,96

Subitem	Cód.	Serviço	TOTAL	
34.3	102219	PINTURA TINTA DE ACABAMENTO (PIGMENTADA) ESMALTE SINTÉTICO ACETINADO EM MADEIRA, 2 DEMÃOS AF_01/2021	126,01	
QUANTITATIVO				
Descrição			QUANT	=
PINTURA TINTA DE ACABAMENTO (PIGMENTADA) ESMALTE SINTÉTICO ACETINADO EM MADEIRA, 2 DEMÃOS AF_01/2021			126,01	=
			126,01	=
			TOTAL	= 126,01

Subitem	Cód.	Serviço	TOTAL	
34.4	FNDE 201	PINTURA EM ESMALTE SINTÉTICO EM RODAMEIO DE MADEIRA, 2 DEMÃOS - COR BRANCO	16,86	
QUANTITATIVO				
Descrição			QUANT	=
PINTURA EM ESMALTE SINTÉTICO EM RODAMEIO DE MADEIRA, 2 DEMÃOS - COR BRANCO			16,86	=
			16,86	=
			TOTAL	= 16,86

Subitem	Cód.	Serviço	TOTAL	
34.5	FNDE 428	PINTURA COM TINTA EPOXI EM PAREDES, ÁREAS MOLHADAS, APLICAÇÃO MANUAL, 2 DEMÃOS, INCLUSIVE PRIMER EPOXI	130,59	
QUANTITATIVO				
Descrição			QUANT	=
PINTURA COM TINTA EPOXI EM PAREDES, ÁREAS MOLHADAS, APLICAÇÃO MANUAL, 2 DEMÃOS, INCLUSIVE PRIMER EPOXI			130,59	=
			130,59	=
			TOTAL	= 130,59

Subitem	Cód.	Serviço	TOTAL	
34.6	100742	PINTURA COM TINTA ALQUÍDICA DE ACABAMENTO (ESMALTE SINTÉTICO ACETINADO) APLICADA A ROLO OU PINCEL SOBRE SUPERFÍCIES	593,16	
QUANTITATIVO				
Descrição			QUANT	=
PINTURA COM TINTA ALQUÍDICA DE ACABAMENTO (ESMALTE SINTÉTICO ACETINADO) APLICADA A ROLO OU PINCEL SOBRE SUPERFÍCIES METÁLICAS (EXCETO PERFIL) EXECUTADO EM OBRA (POR DEMÃO) AF_01/2020			593,16	=
			593,16	=
			TOTAL	= 593,16

Brúno Magalhães Vieira
Eng. Civil - CREA 3.579.140/E
CPF: 031.775.313-40

PINTURAS E ACABAMENTOS - PINTURA DE FORNOS

Subitem	Cód.	Serviço	TOTAL	
35.1	88494	EMASSAMENTO COM MASSA LÁTEX, APLICAÇÃO EM TETO, UMA DEMÃO, LIXAMENTO MANUAL. AF_04/2023	442,55	
QUANTITATIVO				
Descrição			QUANT	=
EMASSAMENTO COM MASSA LÁTEX, APLICAÇÃO EM TETO, UMA DEMÃO, LIXAMENTO MANUAL. AF_04/2023			442,55	=
			442,55	=
			TOTAL	= 442,55

Subitem	Cód.	Serviço	TOTAL	
35.2	88488	PINTURA LÁTEX ACRÍLICA PREMIUM, APLICAÇÃO MANUAL EM TETO, DUAS DEMÃOS. AF_04/2023	442,55	
QUANTITATIVO				
Descrição			QUANT	=
PINTURA LÁTEX ACRÍLICA PREMIUM, APLICAÇÃO MANUAL EM TETO, DUAS DEMÃOS. AF_04/2023			442,55	=
			442,55	=
			TOTAL	= 442,55

PINTURAS E ACABAMENTOS - PINTURA - DIVERSOS - ESTRUTURA METÁLICA

Subitem	Cód.	Serviço	TOTAL	
36.1	100724	PINTURA COM TINTA ALQUÍDICA DE FUNDO E ACABAMENTO (ESMALTE SINTÉTICO GRAFITE) APLICADA A ROLO OU PINCEL SOBRE PERFIL	1.285,48	
QUANTITATIVO				
Descrição			QUANT	=
PINTURA COM TINTA ALQUÍDICA DE FUNDO E ACABAMENTO (ESMALTE SINTÉTICO GRAFITE) APLICADA A ROLO OU PINCEL SOBRE PERFIL METÁLICO EXECUTADO EM FÁBRICA (POR DEMÃO). AF_01/2020			1.285,48	=
			1.285,48	=
			TOTAL	= 1.285,48

PINTURAS E ACABAMENTOS - MURETA

Subitem	Cód.	Serviço	TOTAL	
37.1	96132	APLICAÇÃO MANUAL DE MASSA ACRÍLICA EM PANOS DE FACHADA SEM PRESENÇA DE VÃOS, DE EDIFÍCIOS DE MÚLTIPLOS PAVIMENTOS, DUAS DEMÃOS. AF_03/2024	98,05	
QUANTITATIVO				
Descrição			QUANT	=
APLICAÇÃO MANUAL DE MASSA ACRÍLICA EM PANOS DE FACHADA SEM PRESENÇA DE VÃOS, DE EDIFÍCIOS DE MÚLTIPLOS PAVIMENTOS, DUAS DEMÃOS. AF_03/2024			98,05	=
			98,05	=
			TOTAL	= 98,05

Subitem	Cód.	Serviço	TOTAL	
37.2	88489	PINTURA LÁTEX ACRÍLICA PREMIUM, APLICAÇÃO MANUAL EM PAREDES, DUAS DEMÃOS. AF_04/2023	98,05	
QUANTITATIVO				
Descrição			QUANT	=
PINTURA LÁTEX ACRÍLICA PREMIUM, APLICAÇÃO MANUAL EM PAREDES, DUAS DEMÃOS. AF_04/2023			98,05	=
			98,05	=
			TOTAL	= 98,05

INSTALAÇÃO HIDRÁULICA - TUBULAÇÕES E CONEXÕES DE PVC RÍGIDO

Subitem	Cód.	Serviço	TOTAL	
38.1	89401	TUBO, PVC, SOLDÁVEL, DE 20MM, INSTALADO EM RAMAL DE DISTRIBUIÇÃO DE ÁGUA - FORNECIMENTO E INSTALAÇÃO. AF_05/2022	27,60	
QUANTITATIVO				
Descrição			QUANT	=
TUBO, PVC, SOLDÁVEL, DE 20MM, INSTALADO EM RAMAL DE DISTRIBUIÇÃO DE ÁGUA - FORNECIMENTO E INSTALAÇÃO. AF_06/2022			27,60	=
			27,60	=
			TOTAL	= 27,60

Subitem	Cód.	Serviço	TOTAL	
38.2	69356	TUBO, PVC, SOLDÁVEL, DE 25MM, INSTALADO EM RAMAL OU SUB-RAMAL DE ÁGUA - FORNECIMENTO E INSTALAÇÃO. AF_05/2022	166,90	
QUANTITATIVO				
Descrição			QUANT	=
TUBO, PVC, SOLDÁVEL, DE 25MM, INSTALADO EM RAMAL OU SUB-RAMAL DE ÁGUA - FORNECIMENTO E INSTALAÇÃO. AF_06/2022			166,90	=
			166,90	=
			TOTAL	= 166,90

Subitem	Cód.	Serviço	TOTAL	
38.3	103979	TUBO, PVC, SOLDÁVEL, DE 50MM, INSTALADO EM RAMAL DE DISTRIBUIÇÃO DE ÁGUA - FORNECIMENTO E INSTALAÇÃO. AF_06/2022	81,05	
QUANTITATIVO				
Descrição			QUANT	=
TUBO, PVC, SOLDÁVEL, DE 50MM, INSTALADO EM RAMAL DE DISTRIBUIÇÃO DE ÁGUA - FORNECIMENTO E INSTALAÇÃO. AF_06/2022			81,05	=
			81,05	=
			TOTAL	= 81,05

Bruno M. Vieira
Bruno Magalhães Vieira
Eng. CIVIL - CREA - 57043CE
CPF: 031.775.313-40

Subitem 38.4	Cód. 89450	Serviço TUBO, PVC, SOLDÁVEL, DE 60MM, INSTALADO EM PRUMADA DE ÁGUA - FORNECIMENTO E INSTALAÇÃO. AF_06/2022	TOTAL	11,00
QUANTITATIVO			QUANT	= 11,00 M
Descrição TUBO, PVC, SOLDÁVEL, DE 60MM, INSTALADO EM PRUMADA DE ÁGUA - FORNECIMENTO E INSTALAÇÃO. AF_06/2022		11,00	11	=
			TOTAL	= 11,00
Subitem 38.5	Cód. 89451	Serviço TUBO, PVC, SOLDÁVEL, DE 75MM, INSTALADO EM PRUMADA DE ÁGUA - FORNECIMENTO E INSTALAÇÃO. AF_06/2022	TOTAL	134,60
QUANTITATIVO			QUANT	= 134,60 M
Descrição TUBO, PVC, SOLDÁVEL, DE 75MM, INSTALADO EM PRUMADA DE ÁGUA - FORNECIMENTO E INSTALAÇÃO. AF_06/2022		134,60	134,6	=
			TOTAL	= 134,60
Subitem 38.6	Cód. 89452	Serviço TUBO, PVC, SOLDÁVEL, DE 85MM, INSTALADO EM PRUMADA DE ÁGUA - FORNECIMENTO E INSTALAÇÃO. AF_06/2022	TOTAL	54,55
QUANTITATIVO			QUANT	= 54,55 M
Descrição TUBO, PVC, SOLDÁVEL, DE 85MM, INSTALADO EM PRUMADA DE ÁGUA - FORNECIMENTO E INSTALAÇÃO. AF_06/2022		54,55	54,55	=
			TOTAL	= 54,55
Subitem 38.7	Cód. 94724	Serviço CONECTOR, CPVC, SOLDÁVEL, DN 22 MM X 3/4", INSTALADO EM RESERVAÇÃO PREDIAL DE ÁGUA - FORNECIMENTO E INSTALAÇÃO. AF_04/2024	TOTAL	3,00
QUANTITATIVO			QUANT	= 3,00 UN
Descrição CONECTOR, CPVC, SOLDÁVEL, DN 22 MM X 3/4", INSTALADO EM RESERVAÇÃO PREDIAL DE ÁGUA - FORNECIMENTO E INSTALAÇÃO. AF_04/2024		3,00	3	=
			TOTAL	= 3,00
Subitem 38.8	Cód. 94713	Serviço ADAPTADOR COM FLANGES LIVRES, PVC, SOLDÁVEL, DN 75 MM X 2 1/2", INSTALADO EM RESERVAÇÃO PREDIAL DE ÁGUA - FORNECIMENTO E INSTALAÇÃO. AF_04/2024	TOTAL	6,00
QUANTITATIVO			QUANT	= 6,00 UN
Descrição ADAPTADOR COM FLANGES LIVRES, PVC, SOLDÁVEL, DN 75 MM X 2 1/2", INSTALADO EM RESERVAÇÃO PREDIAL DE ÁGUA - FORNECIMENTO E INSTALAÇÃO. AF_04/2024		6,00	6	=
			TOTAL	= 6,00
Subitem 38.9	Cód. 94714	Serviço ADAPTADOR COM FLANGES LIVRES, PVC, SOLDÁVEL, DN 85 MM X 3", INSTALADO EM RESERVAÇÃO PREDIAL DE ÁGUA - FORNECIMENTO E INSTALAÇÃO. AF_04/2024	TOTAL	2,00
QUANTITATIVO			QUANT	= 2,00 UN
Descrição ADAPTADOR COM FLANGES LIVRES, PVC, SOLDÁVEL, DN 85 MM X 3", INSTALADO EM RESERVAÇÃO PREDIAL DE ÁGUA - FORNECIMENTO E INSTALAÇÃO. AF_04/2024		2,00	2	=
			TOTAL	= 2,00
Subitem 38.10	Cód. 89376	Serviço ADAPTADOR CURTO COM BOLSA E ROSCA PARA REGISTRO, PVC, SOLDÁVEL, DN 20MM X 1/2", INSTALADO EM RAMAL OU SUB-RAMAL DE ÁGUA - FORNECIMENTO E INSTALAÇÃO. AF_06/2022	TOTAL	4,00
QUANTITATIVO			QUANT	= 4,00 UN
Descrição ADAPTADOR CURTO COM BOLSA E ROSCA PARA REGISTRO, PVC, SOLDÁVEL, DN 20MM X 1/2", INSTALADO EM RAMAL OU SUB-RAMAL DE ÁGUA - FORNECIMENTO E INSTALAÇÃO. AF_06/2022		4,00	4	=
			TOTAL	= 4,00

Bruno m. oliveira
Bruno Magalhães Vieira
Eng. Civil - CREA - 57043CE
CPF: 031.775.313-40

Subitem	Cód.	Serviço	QUANTITATIVO	QUANT	TOTAL	
38.11	89363	ADAPTADOR CURTO COM BOLSA E ROSCA PARA REGISTRO, PVC, SOLDÁVEL, DN 25MM X 3/4, INSTALADO EM RAMAL OU SUB-RAMAL DE ÁGUA -			72,00	UN
Descrição ADAPTADOR CURTO COM BOLSA E ROSCA PARA REGISTRO, PVC, SOLDÁVEL, DN 25MM X 3/4, INSTALADO EM RAMAL OU SUB-RAMAL DE ÁGUA - FORNECIMENTO E INSTALAÇÃO, AF_06/2022						
			72,00	72	=	
					TOTAL	72,00
38.12	104002	ADAPTADOR CURTO COM BOLSA E ROSCA PARA REGISTRO, PVC, SOLDÁVEL, DN 50MM X 1 1/4", INSTALADO EM RAMAL DE DISTRIBUIÇÃO DE			40,00	UN
Descrição ADAPTADOR CURTO COM BOLSA E ROSCA PARA REGISTRO, PVC, SOLDÁVEL, DN 50MM X 1 1/4", INSTALADO EM RAMAL DE DISTRIBUIÇÃO DE ÁGUA - FORNECIMENTO E INSTALAÇÃO, AF_06/2022						
			40,00	40	=	
					TOTAL	40,00
38.13	89613	ADAPTADOR CURTO COM BOLSA E ROSCA PARA REGISTRO, PVC, SOLDÁVEL, DN 75MM X 2 1/2", INSTALADO EM PRUMADA DE ÁGUA -			6,00	UN
Descrição ADAPTADOR CURTO COM BOLSA E ROSCA PARA REGISTRO, PVC, SOLDÁVEL, DN 75MM X 2 1/2", INSTALADO EM PRUMADA DE ÁGUA - FORNECIMENTO E INSTALAÇÃO, AF_12/2014						
			6,00	6	=	
					TOTAL	6,00
38.14	89616	ADAPTADOR CURTO COM BOLSA E ROSCA PARA REGISTRO, PVC, SOLDÁVEL, DN 85MM X 3, INSTALADO EM PRUMADA DE ÁGUA -			2,00	UN
Descrição ADAPTADOR CURTO COM BOLSA E ROSCA PARA REGISTRO, PVC, SOLDÁVEL, DN 85MM X 3, INSTALADO EM PRUMADA DE ÁGUA - FORNECIMENTO E INSTALAÇÃO, AF_06/2022						
			2,00	2	=	
					TOTAL	2,00
38.15	89905	LUVA DE REDUÇÃO, PVC, SOLDÁVEL, DN 60MM X 50MM, INSTALADO EM PRUMADA DE ÁGUA - FORNECIMENTO E INSTALAÇÃO, AF_06/2022			6,00	UN
Descrição LUVA DE REDUÇÃO, PVC, SOLDÁVEL, DN 60MM X 50MM, INSTALADO EM PRUMADA DE ÁGUA - FORNECIMENTO E INSTALAÇÃO, AF_06/2022						
			5,00	6	=	
					TOTAL	6,00
38.16	FNDE 205	BUCHA DE REDUÇÃO, CURTA, PVC, SOLDÁVEL, DN 75 X 60 MM, INSTALADO EM PRUMADA DE ÁGUA - FORNECIMENTO E INSTALAÇÃO			2,00	UN
Descrição BUCHA DE REDUÇÃO, CURTA, PVC, SOLDÁVEL, DN 75 X 60 MM, INSTALADO EM PRUMADA DE ÁGUA - FORNECIMENTO E INSTALAÇÃO						
			2,00	2	=	
					TOTAL	2,00
38.17	FNDE 229	BUCHA DE REDUÇÃO, CURTA, PVC, SOLDÁVEL, DN 85 X 75 MM, INSTALADO EM PRUMADA DE ÁGUA - FORNECIMENTO E INSTALAÇÃO			4,00	UN
Descrição BUCHA DE REDUÇÃO, CURTA, PVC, SOLDÁVEL, DN 85 X 75 MM, INSTALADO EM PRUMADA DE ÁGUA - FORNECIMENTO E INSTALAÇÃO						
			4,00	4	=	
					TOTAL	4,00
38.18	103998	LUVA DE REDUÇÃO, PVC, SOLDÁVEL, DN 50MM X 25MM, INSTALADO EM RAMAL DE DISTRIBUIÇÃO DE ÁGUA - FORNECIMENTO E INSTALAÇÃO			30,00	UN
Descrição LUVA DE REDUÇÃO, PVC, SOLDÁVEL, DN 50MM X 25MM, INSTALADO EM RAMAL DE DISTRIBUIÇÃO DE ÁGUA - FORNECIMENTO E INSTALAÇÃO, AF_06/2022						
			30,00	30	=	
					TOTAL	30,00

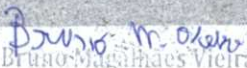
 Bruno Magalhães Vieira
 Eng. Civil - CREA - 57043CE
 CPF: 031.775.313-40

				TOTAL	=	30,00	
Subitem	Cód.	Serviço					TOTAL
38.19	103909	BUCHA DE REDUÇÃO, LONGA, PVC, SOLDÁVEL, DN 60 X 32 MM, INSTALADO EM PRUMADA DE ÁGUA - FORNECIMENTO E INSTALAÇÃO.					1,00
QUANTITATIVO				QUANT	=	1,00	UN
Descrição							
BUCHA DE REDUÇÃO, LONGA, PVC, SOLDÁVEL, DN 60 X 32 MM, INSTALADO EM PRUMADA DE ÁGUA - FORNECIMENTO E INSTALAÇÃO. AF_06/2022				1,00	=	1	
				TOTAL	=	1,00	
Subitem	Cód.	Serviço					TOTAL
38.20	103972	BUCHA DE REDUÇÃO, LONGA, PVC, SOLDÁVEL, DN 75 X 50 MM, INSTALADO EM PRUMADA DE ÁGUA - FORNECIMENTO E INSTALAÇÃO.					5,00
QUANTITATIVO				QUANT	=	5,00	UN
Descrição							
BUCHA DE REDUÇÃO, LONGA, PVC, SOLDÁVEL, DN 75 X 50 MM, INSTALADO EM PRUMADA DE ÁGUA - FORNECIMENTO E INSTALAÇÃO. AF_06/2022				5,00	=	5	
				TOTAL	=	5,00	
Subitem	Cód.	Serviço					TOTAL
38.21	89485	JOELHO 45 GRAUS, PVC, SOLDÁVEL, DN 25MM, INSTALADO EM PRUMADA DE ÁGUA - FORNECIMENTO E INSTALAÇÃO. AF_06/2022					3,00
QUANTITATIVO				QUANT	=	3,00	UN
Descrição							
JOELHO 45 GRAUS, PVC, SOLDÁVEL, DN 25MM, INSTALADO EM PRUMADA DE ÁGUA - FORNECIMENTO E INSTALAÇÃO. AF_06/2022				3,00	=	3	
				TOTAL	=	3,00	
Subitem	Cód.	Serviço					TOTAL
38.22	89502	JOELHO 45 GRAUS, PVC, SOLDÁVEL, DN 50MM, INSTALADO EM PRUMADA DE ÁGUA - FORNECIMENTO E INSTALAÇÃO. AF_06/2022					2,00
QUANTITATIVO				QUANT	=	2,00	UN
Descrição							
JOELHO 45 GRAUS, PVC, SOLDÁVEL, DN 50MM, INSTALADO EM PRUMADA DE ÁGUA - FORNECIMENTO E INSTALAÇÃO. AF_06/2022				2,00	=	2	
				TOTAL	=	2,00	
Subitem	Cód.	Serviço					TOTAL
38.23	89515	JOELHO 45 GRAUS, PVC, SOLDÁVEL, DN 75MM, INSTALADO EM PRUMADA DE ÁGUA - FORNECIMENTO E INSTALAÇÃO. AF_06/2022					8,00
QUANTITATIVO				QUANT	=	8,00	UN
Descrição							
JOELHO 45 GRAUS, PVC, SOLDÁVEL, DN 75MM, INSTALADO EM PRUMADA DE ÁGUA - FORNECIMENTO E INSTALAÇÃO. AF_06/2022				8,00	=	8	
				TOTAL	=	8,00	
Subitem	Cód.	Serviço					TOTAL
38.24	89523	JOELHO 45 GRAUS, PVC, SOLDÁVEL, DN 85MM, INSTALADO EM PRUMADA DE ÁGUA - FORNECIMENTO E INSTALAÇÃO. AF_06/2022					2,00
QUANTITATIVO				QUANT	=	2,00	UN
Descrição							
JOELHO 45 GRAUS, PVC, SOLDÁVEL, DN 85MM, INSTALADO EM PRUMADA DE ÁGUA - FORNECIMENTO E INSTALAÇÃO. AF_06/2022				2,00	=	2	
				TOTAL	=	2,00	
Subitem	Cód.	Serviço					TOTAL
38.25	89358	JOELHO 90 GRAUS, PVC, SOLDÁVEL, DN 20MM, INSTALADO EM RAMAL OU SUB-RAMAL DE ÁGUA - FORNECIMENTO E INSTALAÇÃO. AF_06/2022					4,00
QUANTITATIVO				QUANT	=	4,00	UN
Descrição							
JOELHO 90 GRAUS, PVC, SOLDÁVEL, DN 20MM, INSTALADO EM RAMAL OU SUB-RAMAL DE ÁGUA - FORNECIMENTO E INSTALAÇÃO. AF_06/2022				4,00	=	4	
				TOTAL	=	4,00	
Subitem	Cód.	Serviço					TOTAL
38.26	89358	JOELHO 90 GRAUS, PVC, SOLDÁVEL, DN 20MM, INSTALADO EM RAMAL OU SUB-RAMAL DE ÁGUA - FORNECIMENTO E INSTALAÇÃO. AF_06/2022					4,00
QUANTITATIVO				QUANT	=	4,00	UN
Descrição							
JOELHO 90 GRAUS, PVC, SOLDÁVEL, DN 20MM, INSTALADO EM RAMAL OU SUB-RAMAL DE ÁGUA - FORNECIMENTO E INSTALAÇÃO. AF_06/2022				4,00	=	4	
				TOTAL	=	4,00	

Bruno m. oliveira
Bruno Magalhães
Eng. Civil - CREA - 53043/DF
CPF: 031.775.213-48

Subitem 38.27	Cód. 39501	Serviço JOELHO 90 GRAUS, PVC, SOLDÁVEL, DN 50MM, INSTALADO EM PRUMADA DE ÁGUA - FORNECIMENTO E INSTALAÇÃO, AF_06/2022	TOTAL	28,00
QUANTITATIVO				
Descrição JOELHO 90 GRAUS, PVC, SOLDÁVEL, DN 50MM, INSTALADO EM PRUMADA DE ÁGUA - FORNECIMENTO E INSTALAÇÃO, AF_06/2022			QUANT	= 28,00 UN
		28,00	28	=
			• TOTAL	= 28,00
Subitem 38.28	Cód. 89505	Serviço JOELHO 90 GRAUS, PVC, SOLDÁVEL, DN 60MM, INSTALADO EM PRUMADA DE ÁGUA - FORNECIMENTO E INSTALAÇÃO, AF_06/2022	TOTAL	4,00
QUANTITATIVO				
Descrição JOELHO 90 GRAUS, PVC, SOLDÁVEL, DN 60MM, INSTALADO EM PRUMADA DE ÁGUA - FORNECIMENTO E INSTALAÇÃO, AF_06/2022			QUANT	= 4,00 UN
		4,00	4	=
			• TOTAL	= 4,00
Subitem 38.29	Cód. 94682	Serviço JOELHO 90 GRAUS, PVC, SOLDÁVEL, DN 75 MM INSTALADO EM RESERVAÇÃO PREDIAL DE ÁGUA - FORNECIMENTO E INSTALAÇÃO, AF_04/2024	TOTAL	26,00
QUANTITATIVO				
Descrição JOELHO 90 GRAUS, PVC, SOLDÁVEL, DN 75 MM INSTALADO EM RESERVAÇÃO PREDIAL DE ÁGUA - FORNECIMENTO E INSTALAÇÃO, AF_04/2024			QUANT	= 26,00 UN
		26,00	26	=
			• TOTAL	= 26,00
Subitem 38.30	Cód. 94684	Serviço JOELHO 90 GRAUS, PVC, SOLDÁVEL, DN 85 MM INSTALADO EM RESERVAÇÃO PREDIAL DE ÁGUA - FORNECIMENTO E INSTALAÇÃO, AF_04/2024	TOTAL	6,00
QUANTITATIVO				
Descrição JOELHO 90 GRAUS, PVC, SOLDÁVEL, DN 85 MM INSTALADO EM RESERVAÇÃO PREDIAL DE ÁGUA - FORNECIMENTO E INSTALAÇÃO, AF_04/2024			QUANT	= 6,00 UN
		6,00	6	=
			• TOTAL	= 6,00
Subitem 38.31	Cód. 90373	Serviço JOELHO 90 GRAUS COM BUCHA DE LATÃO, PVC, SOLDÁVEL, DN 25MM, X 1/2 INSTALADO EM RAMAL OU SUB-RAMAL DE ÁGUA - FORNECIMENTO	TOTAL	47,00
QUANTITATIVO				
Descrição JOELHO 90 GRAUS COM BUCHA DE LATÃO, PVC, SOLDÁVEL, DN 25MM, X 1/2 INSTALADO EM RAMAL OU SUB-RAMAL DE ÁGUA - FORNECIMENTO E INSTALAÇÃO, AF_06/2022			QUANT	= 47,00 UN
		47,00	47	=
			• TOTAL	= 47,00
Subitem 38.32	Cód. 90373	Serviço JOELHO 90 GRAUS COM BUCHA DE LATÃO, PVC, SOLDÁVEL, DN 25MM, X 1/2 INSTALADO EM RAMAL OU SUB-RAMAL DE ÁGUA - FORNECIMENTO	TOTAL	12,00
QUANTITATIVO				
Descrição JOELHO 90 GRAUS COM BUCHA DE LATÃO, PVC, SOLDÁVEL, DN 25MM, X 1/2 INSTALADO EM RAMAL OU SUB-RAMAL DE ÁGUA - FORNECIMENTO E INSTALAÇÃO, AF_06/2022			QUANT	= 12,00 UN
		12,00	12	=
			• TOTAL	= 12,00
Subitem 38.33	Cód. 89395	Serviço TE, PVC, SOLDÁVEL, DN 25MM, INSTALADO EM RAMAL OU SUB-RAMAL DE ÁGUA - FORNECIMENTO E INSTALAÇÃO, AF_06/2022	TOTAL	17,00
QUANTITATIVO				
Descrição TE, PVC, SOLDÁVEL, DN 25MM, INSTALADO EM RAMAL OU SUB-RAMAL DE ÁGUA - FORNECIMENTO E INSTALAÇÃO, AF_06/2022			QUANT	= 17,00 UN
		17,00	17	=
			• TOTAL	= 17,00
Subitem 38.34	Cód. 89625	Serviço TE, PVC, SOLDÁVEL, DN 50MM, INSTALADO EM PRUMADA DE ÁGUA - FORNECIMENTO E INSTALAÇÃO, AF_06/2022	TOTAL	14,00
QUANTITATIVO				
Descrição TE, PVC, SOLDÁVEL, DN 50MM, INSTALADO EM PRUMADA DE ÁGUA - FORNECIMENTO E INSTALAÇÃO, AF_06/2022			QUANT	= 14,00 UN
		14,00	14	=
			• TOTAL	= 14,00

Bruno M. Vieira
Bruno Magalhães Vieira
Eng. Civil - CREA - 57043CE
CPF: 031.775.313-40

Subitem 38.35	Cód. 89629	Serviço TE, PVC, SOLDÁVEL, DN 75MM, INSTALADO EM PRUMADA DE ÁGUA - FORNECIMENTO E INSTALAÇÃO. AF_06/2022	TOTAL 7,00
Descrição TE, PVC, SOLDÁVEL, DN 75MM, INSTALADO EM PRUMADA DE ÁGUA - FORNECIMENTO E INSTALAÇÃO. AF_06/2022			
QUANTITATIVO			
		QUANT	UN
	7,00	7	
			TOTAL = 7,00
Subitem 38.36	Cód. 89631	Serviço TE, PVC, SOLDÁVEL, DN 85MM, INSTALADO EM PRUMADA DE ÁGUA - FORNECIMENTO E INSTALAÇÃO. AF_06/2022	TOTAL 4,00
Descrição TE, PVC, SOLDÁVEL, DN 85MM, INSTALADO EM PRUMADA DE ÁGUA - FORNECIMENTO E INSTALAÇÃO. AF_06/2022			
QUANTITATIVO			
		QUANT	UN
	4,00	4	
			TOTAL = 4,00
Subitem 38.37	Cód. 89627	Serviço TÊ DE REDUÇÃO, PVC, SOLDÁVEL, DN 50MM X 25MM, INSTALADO EM PRUMADA DE ÁGUA - FORNECIMENTO E INSTALAÇÃO. AF_06/2022	TOTAL 10,00
Descrição TÊ DE REDUÇÃO, PVC, SOLDÁVEL, DN 50MM X 25MM, INSTALADO EM PRUMADA DE ÁGUA - FORNECIMENTO E INSTALAÇÃO. AF_06/2022			
QUANTITATIVO			
		QUANT	UN
	10,00	10	
			TOTAL = 10,00
Subitem 38.38	Cód. 89630	Serviço TÊ DE REDUÇÃO, PVC, SOLDÁVEL, DN 75MM X 50MM, INSTALADO EM PRUMADA DE ÁGUA - FORNECIMENTO E INSTALAÇÃO. AF_06/2022	TOTAL 2,00
Descrição TÊ DE REDUÇÃO, PVC, SOLDÁVEL, DN 75MM X 50MM, INSTALADO EM PRUMADA DE ÁGUA - FORNECIMENTO E INSTALAÇÃO. AF_06/2022			
QUANTITATIVO			
		QUANT	UN
	2,00	2	
			TOTAL = 2,00
Subitem 38.39	Cód. 89630	Serviço TÊ DE REDUÇÃO, PVC, SOLDÁVEL, DN 75MM X 50MM, INSTALADO EM PRUMADA DE ÁGUA - FORNECIMENTO E INSTALAÇÃO. AF_06/2022	TOTAL 13,00
Descrição TÊ DE REDUÇÃO, PVC, SOLDÁVEL, DN 75MM X 50MM, INSTALADO EM PRUMADA DE ÁGUA - FORNECIMENTO E INSTALAÇÃO. AF_06/2022			
QUANTITATIVO			
		QUANT	UN
	13,00	13	
			TOTAL = 13,00
Subitem 38.40	Cód. FNDE 208	Serviço TÊ DE REDUÇÃO, PVC, SOLDÁVEL, DN 75MM X 60 MM, INSTALADO EM PRUMADA DE ÁGUA - FORNECIMENTO E INSTALAÇÃO	TOTAL 3,00
Descrição TÊ DE REDUÇÃO, PVC, SOLDÁVEL, DN 75MM X 60 MM, INSTALADO EM PRUMADA DE ÁGUA - FORNECIMENTO E INSTALAÇÃO.			
QUANTITATIVO			
		QUANT	UN
	3,00	3	
			TOTAL = 3,00

Bruno m. Magalhães
Bruno Magalhães Vieira
Eng. Civil - CREA 57043CE
CPF: 031.775.313-40

Bruno M. Vieira
Bruno Magalhães Vieira
Eng. Civil - CREA - 57043CE
CPF: 031.775.313-40

Bruno M. Vieira
Bruno Magalhães Vieira
Eng.Civil - CREA - 57013CE
CPF: 031.775.313-40

DRENAGEM DE ÁGUAS PLUVIAIS - TUBULAÇÕES E CONEXÕES DN PVC

Subitem	Cód.	Serviço	TOTAL	
42.1	99253	CAIXA ENTERRADA HIDRAULICA RETANGULAR EM ALVENARIA COM TUILOS CERÂMICOS MACIÇOS, DIMENSÕES INTERNAS: 0,6X0,6X0,6 M	9,00	
QUANTITATIVO				
Descrição		QUANT	=	UN
CAIXA ENTERRADA HIDRAULICA RETANGULAR EM ALVENARIA COM TUILOS CERÂMICOS MACIÇOS, DIMENSÕES INTERNAS: 0,6X0,6X0,6 M PARA REDE DE DRENAGEM AF_12/2020	9,00	9	=	
TOTAL			=	9,00

Subitem	Cód.	Serviço	TOTAL	
42.2	89482	CAIXA SIFONADA, PVC, DN 100 X 100 X 50 MM, FORNECIDA E INSTALADA EM RAMAIS DE ENCAMINHAMENTO DE ÁGUA PLUVIAL AF_05/2022	11,00	
QUANTITATIVO				
Descrição		QUANT	=	UN
CAIXA SIFONADA, PVC, DN 100 X 100 X 50 MM, FORNECIDA E INSTALADA EM RAMAIS DE ENCAMINHAMENTO DE ÁGUA PLUVIAL AF_05/2022	11,00	1	=	
TOTAL			=	11,00

INSTALAÇÃO SANITÁRIA - TUBULAÇÕES E CONEXÕES

Subitem	Cód.	Serviço	TOTAL	
43.1	89714	TUBO PVC, SERIE NORMAL, ESGOTO PREDIAL, DN 100 MM, FORNECIDO E INSTALADO EM RAMAL DE DESCARGA OU RAMAL DE ESGOTO	149,30	
QUANTITATIVO				
Descrição		QUANT	=	M
TUBO PVC, SERIE NORMAL, ESGOTO PREDIAL, DN 100 MM, FORNECIDO E INSTALADO EM RAMAL DE DESCARGA OU RAMAL DE ESGOTO SANITÁRIO AF_08/2022	149,30	149,3	=	
TOTAL			=	149,30

Subitem	Cód.	Serviço	TOTAL	
43.2	89711	TUBO PVC, SERIE NORMAL, ESGOTO PREDIAL, DN 40 MM, FORNECIDO E INSTALADO EM RAMAL DE DESCARGA OU RAMAL DE ESGOTO	115,30	
QUANTITATIVO				
Descrição		QUANT	=	M
TUBO PVC, SERIE NORMAL, ESGOTO PREDIAL, DN 40 MM, FORNECIDO E INSTALADO EM RAMAL DE DESCARGA OU RAMAL DE ESGOTO SANITÁRIO AF_08/2022	115,30	115,3	=	
TOTAL			=	115,30

Subitem	Cód.	Serviço	TOTAL	
43.3	98090	FILTRO ANAERÓBIO RETANGULAR, EM ALVENARIA COM BLOCOS DE CONCRETO, DIMENSÕES INTERNAS: 1,4 X 3,0 X H=1,67 M, VOLUME ÚTIL: 5040 L (PARA 32 CONTRIBUINTES) AF_12/2020	1,00	
QUANTITATIVO				
Descrição		QUANT	=	UN
FILTRO ANAERÓBIO RETANGULAR, EM ALVENARIA COM BLOCOS DE CONCRETO, DIMENSÕES INTERNAS: 1,4 X 3,0 X H=1,67 M, VOLUME ÚTIL: 5040 L (PARA 32 CONTRIBUINTES) AF_12/2020	1,00	1	=	
TOTAL			=	1,00

Subitem	Cód.	Serviço	TOTAL	
43.4	89713	TUBO PVC, SERIE NORMAL, ESGOTO PREDIAL, DN 75 MM, FORNECIDO E INSTALADO EM RAMAL DE DESCARGA OU RAMAL DE ESGOTO	69,55	
QUANTITATIVO				
Descrição		QUANT	=	M
TUBO PVC, SERIE NORMAL, ESGOTO PREDIAL, DN 75 MM, FORNECIDO E INSTALADO EM RAMAL DE DESCARGA OU RAMAL DE ESGOTO SANITÁRIO AF_08/2022	69,55	69,55	=	
TOTAL			=	69,55

Subitem	Cód.	Serviço	TOTAL	
43.5	89726	JOELHO 45 GRAUS, PVC, SERIE NORMAL, ESGOTO PREDIAL, DN 40 MM, JUNTA SOLDÁVEL, FORNECIDO E INSTALADO EM RAMAL DE DESCARGA	32,00	
QUANTITATIVO				
Descrição		QUANT	=	UN
JOELHO 45 GRAUS, PVC, SERIE NORMAL, ESGOTO PREDIAL, DN 40 MM, JUNTA SOLDÁVEL, FORNECIDO E INSTALADO EM RAMAL DE DESCARGA OU RAMAL DE ESGOTO SANITÁRIO AF_08/2022	32,00	32	=	
TOTAL			=	32,00

Bruno m. o. v. e.
Bruno Magalhães Vieira
Eng. Civil - CREA - 57043CE
CPF: 031.775.313-40

Subitem	Cód.	Serviço	QUANTITATIVO	QUANT	TOTAL	UN
43.6	89732	JOELHO 45 GRAUS, PVC, SERIE NORMAL, ESGOTO PREDIAL, DN 50 MM, JUNTA ELÁSTICA, FORNECIDO E INSTALADO EM RAMAL DE DESCARGA			31,00	UN
Descrição JOELHO 45 GPAL'S, PVC, SERIE NORMAL, ESGOTO PREDIAL, DN 50 MM, JUNTA ELÁSTICA, FORNECIDO E INSTALADO EM RAMAL DE DESCARGA OU RAMAL DE ESGOTO SANITÁRIO. AF_08/2022						
			31,00	31		
					TOTAL	31,00
43.7	89739	JOELHO 45 GRAUS, PVC, SERIE NORMAL, ESGOTO PREDIAL, DN 75 MM, JUNTA ELÁSTICA, FORNECIDO E INSTALADO EM RAMAL DE DESCARGA			9,00	UN
Descrição JOELHO 45 GRAUS, PVC, SERIE NORMAL, ESGOTO PREDIAL, DN 75 MM, JUNTA ELÁSTICA, FORNECIDO E INSTALADO EM RAMAL DE DESCARGA OU RAMAL DE ESGOTO SANITÁRIO. AF_08/2022						
			9,00	9		
					TOTAL	9,00
43.8	89746	JOELHO 45 GRAUS, PVC, SERIE NORMAL, ESGOTO PREDIAL, DN 100 MM, JUNTA ELÁSTICA, FORNECIDO E INSTALADO EM RAMAL DE DESCARGA			6,00	UN
Descrição JOELHO 45 GRAUS, PVC, SERIE NORMAL, ESGOTO PREDIAL, DN 100 MM, JUNTA ELÁSTICA, FORNECIDO E INSTALADO EM RAMAL DE DESCARGA OU RAMAL DE ESGOTO SANITÁRIO. AF_08/2022						
			6,00	6		
					TOTAL	6,00
43.9	89744	JOELHO 90 GRAUS, PVC, SERIE NORMAL, ESGOTO PREDIAL, DN 100 MM, JUNTA ELÁSTICA, FORNECIDO E INSTALADO EM RAMAL DE DESCARGA			12,00	UN
Descrição JOELHO 90 GRAUS, PVC, SERIE NORMAL, ESGOTO PREDIAL, DN 100 MM, JUNTA ELÁSTICA, FORNECIDO E INSTALADO EM RAMAL DE DESCARGA OU RAMAL DE ESGOTO SANITÁRIO. AF_08/2022						
			12,00	12		
					TOTAL	12,00
43.10	89737	JOELHO 90 GRAUS, PVC, SERIE NORMAL, ESGOTO PREDIAL, DN 75 MM, JUNTA ELÁSTICA, FORNECIDO E INSTALADO EM RAMAL DE DESCARGA			28,00	UN
Descrição JOELHO 90 GRAUS, PVC, SERIE NORMAL, ESGOTO PREDIAL, DN 75 MM, JUNTA ELÁSTICA, FORNECIDO E INSTALADO EM RAMAL DE DESCARGA OU RAMAL DE ESGOTO SANITÁRIO. AF_08/2022						
			28,00	28		
					TOTAL	28,00
43.11	89731	JOELHO 90 GRAUS, PVC, SERIE NORMAL, ESGOTO PREDIAL, DN 50 MM, JUNTA ELÁSTICA, FORNECIDO E INSTALADO EM RAMAL DE DESCARGA			18,00	UN
Descrição JOELHO 90 GRAUS, PVC, SERIE NORMAL, ESGOTO PREDIAL, DN 50 MM, JUNTA ELÁSTICA, FORNECIDO E INSTALADO EM RAMAL DE DESCARGA OU RAMAL DE ESGOTO SANITÁRIO. AF_08/2022						
			18,00	18		
					TOTAL	18,00
43.12	89724	JOELHO 90 GRAUS, PVC, SERIE NORMAL, ESGOTO PREDIAL, DN 40 MM, JUNTA SOLDÁVEL, FORNECIDO E INSTALADO EM RAMAL DE DESCARGA			106,00	UN
Descrição JOELHO 90 GRAUS, PVC, SERIE NORMAL, ESGOTO PREDIAL, DN 40 MM, JUNTA SOLDÁVEL, FORNECIDO E INSTALADO EM RAMAL DE DESCARGA OU RAMAL DE ESGOTO SANITÁRIO. AF_08/2022						
			106,00	106		
					TOTAL	106,00

Bruno M. Otero
Bruno Magalhães Vieira
Eng. Civil - CREA - 57043CE
CPF: 031.775.313-40

Subitem	Cód.	Serviço	TOTAL	UN
43.13	FNDE 209	JUNÇÃO SIMPLES, PVC, SERIE NORMAL, ESGOTO PREDIAL, DN 100 X 50 MM, JUNTA ELÁSTICA, FORNECIDO E INSTALADO EM PRUMADA DE		
Descrição		QUANT	=	14,00
JUNÇÃO SIMPLES, PVC, SERIE NORMAL, ESGOTO PREDIAL, DN 100 X 50 MM, JUNTA ELÁSTICA, FORNECIDO E INSTALADO EM PRUMADA DE ESGOTO SANITÁRIO OU VENTILAÇÃO		14,00	=	14,00
		• TOTAL	=	14,00

Subitem	Cód.	Serviço	TOTAL	8,00
43.14	89834	JUNÇÃO SIMPLES, PVC; SERIE NORMAL, ESGOTO PREDIAL, DN 100 X 100 MM, JUNTA ELASTICA, FORNECIDO E INSTALADO EM PRUMADA DE		
		QUANTITATIVO		
		QUANT	=	8,00 UN
Descrição				
JUNÇÃO SIMPLES, PVC, SERIE NORMAL, ESGOTO PREDIAL, DN 100 X 100 MM, JUNTA ELASTICA, FORNECIDO E INSTALADO EM PRUMADA DE ESGOTO SANITÁRIO OU VENTILAÇÃO.		8,00	8	=
AF_08/2022				
			• TOTAL	= 8,00

Subitem	Cód.	Serviço	TOTAL	1,00
43.15	FNDE 210	JUNÇÃO SIMPLES, PVC, SERIE NORMAL, ESGOTO PREDIAL, DN 75 X 50 MM, JUNTA ELÁSTICA, FORNECIDO E INSTALADO EM RAMAL DE		
		QUANTITATIVO		
Descrição		QUANT	=	1,00
JUNÇÃO SIMPLES, PVC, SERIE NORMAL, ESGOTO PREDIAL, DN 75 X 50 MM, JUNTA ELÁSTICA, FORNECIDO E INSTALADO EM RAMAL DE DESCARGA OU RAMAL DE ESGOTO SANITÁRIO		1,00	=	1,00
		TOTAL	=	1,00

Subitem	Cód.	Serviço	TOTAL	9,00
43.16	89827	JUNÇÃO SIMPLES, PVC, SERIE NORMAL, ESGOTO PREDIAL, DN 50 X 50 MM, JUNTA ELÁSTICA, FORNECIDO E INSTALADO EM PRUMADA DE		
Descrição		QUANTITATIVO	QUANT	=
JUNÇÃO SIMPLES, PVC, SERIE NORMAL, ESGOTO PREDIAL, DN 50 X 50 MM, JUNTA ELÁSTICA, FORNECIDO E INSTALADO EM PRUMADA DE ESGOTO		9,00	9	=
SANITÁRIO OU VENTILAÇÃO				
AF_08/2022			TOTAL	=
				9,00

Subitem	Cód.	Serviço	TOTAL	1,00
43.17	89557	REDUÇÃO EXCÊNTRICA, PVC, SERIE R, ÁGUA PLUVIAL, DN 100 X 75 MM, JUNTA ELÁSTICA, FORNECIDO E INSTALADO EM RAMAL DE		
Descrição		QUANTITATIVO	QUANT	=
REDUÇÃO EXCÊNTRICA, PVC, SERIE R, ÁGUA PLUVIAL, DN 100 X 75 MM, JUNTA ELÁSTICA FORNECIDO E INSTALADO EM RAMAL DE ENCAMINHAMENTO. AF_06/2022.	1,00	1	=	1,00
			TOTAL	=
				1,00

Subitem	Cód.	Serviço	TOTAL	UN.
43.1R	99263	CAIXA ENTERRADA HIDRÁULICA RETANGULAR EM ALVENARIA COM TIJOLOS CERÂMICOS MACIÇOS, DIMENSÕES INTERNAS: 0,6X0,6X0,6 M		16,00
		QUANTITATIVO		
Descrição			QUANT	UN.
CAIXA ENTERRADA HIDRÁULICA RETANGULAR EM ALVENARIA COM TIJOLOS CERÂMICOS MACIÇOS, DIMENSÕES INTERNAS: 0,6X0,6X0,6 M PARA REDE DE DRENAGEM. AF. 12/2020		16,00	16	
			TOTAL	16,00

Subitem	Cód.	Serviço	TOTAL	19,00
43.19	89708	CAIXA SIFONADA, PVC, DN 150 X 185 X 75 MM, JUNTA ELÁSTICA, FORNECIDA E INSTALADA EM RAMAL DE DESCARGA OU EM RAMAL DE		
		QUANTITATIVO		
Descrição		QUANT	=	19,00 UN
CAIXA SIFONADA, PVC, DN 150 X 185 X 75 MM, JUNTA ELÁSTICA, FORNECIDA E INSTALADA EM RAMAL DE DESCARGA OU EM RAMAL DE ESOTOO SANITÁRIO.		19,00	=	
AF_08/2022				
		• TOTAL	=	19,00

Subitem	Cód.	Serviço	TOTAL	12,00
43.20	89696	TE, PVC, SERIE R, ÁGUA PLUVIAL, DN 100 X 75 MM, JUNTA ELÁSTICA, FORNECIDO E INSTALADO EM CONDUTORES VERTICAIS DE ÁGUAS		
		QUANTITATIVO		
Descrição		QUANT	= 12,00	UN

Bruno Magalhães Vieira
Eng. Civil - CREA - 57043CE
CPF: 031.775.313-40

TÉ. PVC, SERIE R, ÁGUA PLUVIAL, DN 100 X 75 MM, JUNTA ELÁSTICA, FORNECIDO E INSTALADO EM CONDUTORES VERTICAIS DE ÁGUAS PLUVIAIS. AF_06/2022		12,00	12	=	
			TOTAL	=	12,00
Subitem 43.21	Cód. FNDE 214	Serviço TÉ. PVC, SERIE R, ÁGUA PLUVIAL, DN 100 X 50 MM, JUNTA ELÁSTICA, FORNECIDO E INSTALADO EM CONDUTORES VERTICAIS DE ÁGUAS	TOTAL 4,00		
Descrição		QUANTITATIVO	QUANT	=	4,00 UN
TÉ. PVC, SERIE R, ÁGUA PLUVIAL, DN 100 X 50 MM, JUNTA ELÁSTICA, FORNECIDO E INSTALADO EM CONDUTORES VERTICAIS DE ÁGUAS PLUVIAIS		4,00	4	=	
			TOTAL	=	4,00
Subitem 43.22	Cód. 89784	Serviço TÉ. PVC, SERIE NORMAL, ESGOTO PREDIAL, DN 50 X 50 MM, JUNTA ELÁSTICA, FORNECIDO E INSTALADO EM RAMAL DE DESCARGA OU RAMAL	TOTAL 13,00		
Descrição		QUANTITATIVO	QUANT	=	13,00 UN
TÉ. PVC, SERIE NORMAL, ESGOTO PREDIAL, DN 50 X 50 MM, JUNTA ELÁSTICA, FORNECIDO E INSTALADO EM RAMAL DE DESCARGA OU RAMAL DE ESGOTO SANITÁRIO. AF_08/2022		13,00	13	=	
			TOTAL	=	13,00
Subitem 43.23	Cód. 89687	Serviço TÉ. PVC, SERIE R, ÁGUA PLUVIAL, DN 75 X 75 MM, JUNTA ELÁSTICA, FORNECIDO E INSTALADO EM CONDUTORES VERTICAIS DE ÁGUAS	TOTAL 1,00		
Descrição		QUANTITATIVO	QUANT	=	1,00 UN
TÉ. PVC, SERIE R, ÁGUA PLUVIAL, DN 75 X 75 MM, JUNTA ELÁSTICA, FORNECIDO E INSTALADO EM CONDUTORES VERTICAIS DE ÁGUAS PLUVIAIS. AF_09/2022		1,00	1	=	
			TOTAL	=	1,00
Subitem 43.24	Cód. 89623	Serviço TÉ. PVC, SOLDÁVEL, DN 40MM, INSTALADO EM PRUMADA DE ÁGUA - FORNECIMENTO E INSTALAÇÃO. AF_06/2022	TOTAL 12,00		
Descrição		QUANTITATIVO	QUANT	=	12,00 UN
TÉ. PVC, SOLDÁVEL, DN 40MM, INSTALADO EM PRUMADA DE ÁGUA - FORNECIMENTO E INSTALAÇÃO. AF_06/2022		12,00	12	=	
			TOTAL	=	12,00
Subitem 43.25	Cód. 89710	Serviço RALO SECO, PVC, DN 100 X 40 MM, JUNTA SOLDÁVEL, FORNECIDO E INSTALADO EM RAMAL DE DESCARGA OU EM RAMAL DE ESGOTO	TOTAL 15,00		
Descrição		QUANTITATIVO	QUANT	=	15,00 UN
RALO SECO, PVC, DN 100 X 40 MM, JUNTA SOLDÁVEL, FORNECIDO E INSTALADO EM RAMAL DE DESCARGA OU EM RAMAL DE ESGOTO SANITÁRIO. AF_02/2022		15,00	15	=	
			TOTAL	=	15,00
Subitem 43.26	Cód. FNDE 50	Serviço RALO LINEAR, COM GRELHA INOX, JUNTA SOLDÁVEL, FORNECIDO E INSTALADO EM RAMAL DE DESCARGA OU EM RAMAL DE ESGOTO	TOTAL 3,00		
Descrição		QUANTITATIVO	QUANT	=	3,00 M
RALO LINEAR, COM GRELHA INOX, JUNTA SOLDÁVEL, FORNECIDO E INSTALADO EM RAMAL DE DESCARGA OU EM RAMAL DE ESGOTO SANITÁRIO		3,00	3	=	
			TOTAL	=	3,00
Subitem 43.27	Cód. 104351	Serviço TERMINAL DE VENTILAÇÃO, PVC, SERIE NORMAL, ESGOTO PREDIAL, DN 75 MM, JUNTA SOLDÁVEL, FORNECIDO E INSTALADO EM PRUMADA DE	TOTAL 9,00		
Descrição		QUANTITATIVO	QUANT	=	9,00 UN
TERMINAL DE VENTILAÇÃO, PVC, SERIE NORMAL, ESGOTO PREDIAL, DN 75 MM, JUNTA SOLDÁVEL, FORNECIDO E INSTALADO EM PRUMADA DE ESGOTO SANITÁRIO OU VENTILAÇÃO. AF_08/2022		9,00	9	=	
			TOTAL	=	9,00

Bruno M. Vieira
Bruno Magalhães Vieira
Eng. Civil - CREA - 57043CE
CPF: 031.775.313-40

Subitem	Cód.	Serviço	QUANTITATIVO	QUANT	TOTAL	
43.28	104348	TERMINAL DE VENTILAÇÃO, PVC, SÉRIE NORMAL, ESGOTO PREDIAL, DN 50 MM, JUNTA SOLDÁVEL, FORNECIDO E INSTALADO EM PRUMADA DE			9,00	UN
Descrição TERMINAL DE VENTILAÇÃO, PVC, SÉRIE NORMAL, ESGOTO PREDIAL, DN 50 MM, JUNTA SOLDÁVEL, FORNECIDO E INSTALADO EM PRUMADA DE ESGOTO SANITÁRIO OU VENTILAÇÃO. AF_08/2022						
			9,00	9		
					TOTAL	9,00

Subitem	Cód.	Serviço	QUANTITATIVO	QUANT	TOTAL	
43.29	104341	BUCHA DE REDUÇÃO LONGA, PVC, SÉRIE NORMAL, ESGOTO PREDIAL, DN 50 X 40 MM, JUNTA SOLDÁVEL E ELÁSTICA, FORNECIDO E			25,00	UN
Descrição BUCHA DE REDUÇÃO LONGA, PVC, SÉRIE NORMAL, ESGOTO PREDIAL, DN 50 X 40 MM, JUNTA SOLDÁVEL E ELÁSTICA, FORNECIDO E INSTALADO EM RAMAL DE DESCARGA OU RAMAL DE ESGOTO SANITÁRIO. AF_08/2022						
			25,00	25		
					TOTAL	25,00

INSTALAÇÃO SANITÁRIA - UNIDADE DE TRATAMENTO

Subitem	Cód.	Serviço	QUANTITATIVO	QUANT	TOTAL	
44.1	98087	TANQUE SÉPTICO RETANGULAR, EM ALVENARIA COM BLOCOS DE CONCRETO, DIMENSÕES INTERNAS: 1,6 X 4,6 X H=2,4 M, VOLUME ÚTIL: 14720 L (PARA 105 CONTRIBUÍNTES).			1,00	UN
Descrição TANQUE SÉPTICO RETANGULAR, EM ALVENARIA COM BLOCOS DE CONCRETO, DIMENSÕES INTERNAS: 1,6 X 4,6 X H=2,4 M, VOLUME ÚTIL: 14720 L (PARA 105 CONTRIBUÍNTES). AF_12/2020						
			1,00	1		
					TOTAL	1,00

Subitem	Cód.	Serviço	QUANTITATIVO	QUANT	TOTAL	
44.2	98065	SUMIDOURO CIRCULAR, EM CONCRETO PRÉ-MOLDADO, DIÂMETRO INTERNO = 2,88 M, ALTURA INTERNA = 3,0 M, ÁREA DE INFILTRAÇÃO: 31,4 M²			1,00	UN
Descrição SUMIDOURO CIRCULAR, EM CONCRETO PRÉ-MOLDADO, DIÂMETRO INTERNO = 2,88 M, ALTURA INTERNA = 3,0 M, ÁREA DE INFILTRAÇÃO: 31,4 M² (PARA 12 CONTRIBUÍNTES). AF_12/2020_PA						
			1,00	1		
					TOTAL	1,00

Subitem	Cód.	Serviço	QUANTITATIVO	QUANT	TOTAL	
44.3	98090	FILTRO ANAERÓBIO RETANGULAR, EM ALVENARIA COM BLOCOS DE CONCRETO, DIMENSÕES INTERNAS: 1,4 X 3,0 X H=1,67 M, VOLUME ÚTIL: 5040 L (PARA 32 CONTRIBUÍNTES).			1,00	UN
Descrição FILTRO ANAERÓBIO RETANGULAR, EM ALVENARIA COM BLOCOS DE CONCRETO, DIMENSÕES INTERNAS: 1,4 X 3,0 X H=1,67 M, VOLUME ÚTIL: 5040 L (PARA 32 CONTRIBUÍNTES). AF_12/2020						
			1,00	1		
					TOTAL	1,00

LOUÇAS, ACESSÓRIOS E METAIS

Subitem	Cód.	Serviço	QUANTITATIVO	QUANT	TOTAL	
45.1	95470	VASO SANITÁRIO SIFONADO CONVENCIONAL COM LOUÇA BRANCA, INCLUSO CONJUNTO DE LIGAÇÃO PARA BACIA SANITÁRIA AJUSTÁVEL -			4,00	UN
Descrição VASO SANITÁRIO SIFONADO CONVENCIONAL COM LOUÇA BRANCA, INCLUSO CONJUNTO DE LIGAÇÃO PARA BACIA SANITÁRIA AJUSTÁVEL - FORNECIMENTO E INSTALAÇÃO. AF_01/2020						
			4,00	4		
					TOTAL	4,00

Subitem	Cód.	Serviço	QUANTITATIVO	QUANT	TOTAL	
45.2	100848	VASO SANITÁRIO INFANTIL LOUÇA BRANCA - FORNECIMENTO E INSTALAÇÃO. AF_01/2020			9,00	UN
Descrição VASO SANITÁRIO INFANTIL LOUÇA BRANCA - FORNECIMENTO E INSTALAÇÃO. AF_01/2020						
			9,00	9		
					TOTAL	9,00

 Bruno Magalhães Vieira
 Eng. Civil - CREA - 57043CE
 CPF: 031.775.313-40

Subitem 45.3	Cód. 100849	Serviço ASSENTO SANITÁRIO CONVENCIONAL - FORNECIMENTO E INSTALAÇÃO. AF_01/2020	TOTAL	
Descrição ASSENTO SANITÁRIO CONVENCIONAL - FORNECIMENTO E INSTALAÇÃO. AF_01/2020		QUANTITATIVO	QUANT	= 4,00 UN
		4,00	4	=
			TOTAL	= 4,00
Subitem 45.4	Cód. 100851	Serviço ASSENTO SANITÁRIO INFANTIL - FORNECIMENTO E INSTALAÇÃO. AF_01/2020	TOTAL	9,00
Descrição ASSENTO SANITÁRIO INFANTIL - FORNECIMENTO E INSTALAÇÃO. AF_01/2020		QUANTITATIVO	QUANT	= 9,00 UN
		9,00	9	=
			TOTAL	= 9,00
Subitem 45.5	Cód. FNDE 11	Serviço BANHEIRA PLÁSTICA RÍGIDA, 77x45x20cm DE EMBUTIR, CONFORME DETALHE DE PROJETO	TOTAL	2,00
Descrição BANHEIRA PLÁSTICA RÍGIDA, 77x45x20cm DE EMBUTIR, CONFORME DETALHE DE PROJETO		QUANTITATIVO	QUANT	= 2,00 UN
		2,00	2	=
			TOTAL	= 2,00
Subitem 45.6	Cód. FNDE 219	Serviço LAVATÓRIO DE CANTO, LOUÇA BRANCA SUSPENSO, 29,5 X 39CM OU EQUIVALENTE, PADRÃO POPULAR - FORNECIMENTO E INSTALAÇÃO	TOTAL	3,00
Descrição LAVATÓRIO DE CANTO, LOUÇA BRANCA SUSPENSO, 29,5 X 39CM OU EQUIVALENTE, PADRÃO POPULAR - FORNECIMENTO E INSTALAÇÃO		QUANTITATIVO	QUANT	= 3,00 UN
		3,00	3	=
			TOTAL	= 3,00
Subitem 45.7	Cód. 86901	Serviço CUBA DE EMBUTIR OVAL EM LOUÇA BRANCA, 35 X 50CM OU EQUIVALENTE - FORNECIMENTO E INSTALAÇÃO. AF_01/2020	TOTAL	13,00
Descrição CUBA DE EMBUTIR OVAL EM LOUÇA BRANCA, 35 X 50CM OU EQUIVALENTE - FORNECIMENTO E INSTALAÇÃO. AF_01/2020		QUANTITATIVO	QUANT	= 13,00 UN
		13,00	13	=
			TOTAL	= 13,00
Subitem 45.8	Cód. 86902	Serviço LAVATÓRIO LOUÇA BRANCA COM COLUNA, 44 X 35,5" CM, PADRÃO POPULAR - FORNECIMENTO E INSTALAÇÃO. AF_01/2020	TOTAL	3,00
Descrição LAVATÓRIO LOUÇA BRANCA COM COLUNA, 44 X 35,5" CM, PADRÃO POPULAR - FORNECIMENTO E INSTALAÇÃO. AF_01/2020		QUANTITATIVO	QUANT	= 3,00 UN
		3,00	3	=
			TOTAL	= 3,00
Subitem 45.9	Cód. 86872	Serviço TANQUE DE LOUÇA BRANCA COM COLUNA, 30L OU EQUIVALENTE - FORNECIMENTO E INSTALAÇÃO. AF_01/2020	TOTAL	5,00
Descrição TANQUE DE LOUÇA BRANCA COM COLUNA, 30L OU EQUIVALENTE - FORNECIMENTO E INSTALAÇÃO. AF_01/2020		QUANTITATIVO	QUANT	= 5,00 UN
		5,00	5	=
			TOTAL	= 5,00
Subitem 45.10	Cód. 86900	Serviço CUBA DE EMBUTIR RETANGULAR DE AÇO INOXIDÁVEL, 46 X 30 X 12 CM - FORNECIMENTO E INSTALAÇÃO. AF_01/2020	TOTAL	5,00
Descrição CUBA DE EMBUTIR RETANGULAR DE AÇO INOXIDÁVEL, 46 X 30 X 12 CM - FORNECIMENTO E INSTALAÇÃO. AF_01/2020		QUANTITATIVO	QUANT	= 5,00 UN
		5,00	5	=
			TOTAL	= 5,00
Subitem 45.11	Cód. FNDE 217	Serviço CUBA DE EMBUTIR RETANGULAR DE AÇO INOXIDÁVEL, 50 X 40 X 20 CM - FORNECIMENTO E INSTALAÇÃO	TOTAL	6,00
Descrição CUBA DE EMBUTIR RETANGULAR DE AÇO INOXIDÁVEL, 50 X 40 X 20 CM - FORNECIMENTO E INSTALAÇÃO		QUANTITATIVO	QUANT	= 6,00 UN
		6,00	6	=
			TOTAL	= 6,00

Bruno M. de
Bruno Magalhães Vieira
Eng Civil - CREA - 57043CE
CPF: 031.775.313-40

Subitem 45.12	Cód. 103852	Serviço CUBA DE EMBUTIR RETANGULAR DE AÇO INOXIDÁVEL, 56 X 33 X 12 CM - FORNECIMENTO E INSTALAÇÃO. AF_01/2020	TOTAL	
QUANTITATIVO			QUANT	= 1,00 UN
Descrição CUBA DE EMBUTIR RETANGULAR DE AÇO INOXIDÁVEL, 56 X 33 X 12 CM - FORNECIMENTO E INSTALAÇÃO. AF_01/2020		1,00	1	=
• TOTAL			=	1,00
Subitem 45.13	Cód. 86877	Serviço VALVULA EM METAL CROMADO 1.1/2" X 1.1/2" PARA TANQUE OU LAVATÓRIO, COM OU SEM LADRÃO - FORNECIMENTO E INSTALAÇÃO.	TOTAL	24,00
QUANTITATIVO			QUANT	= 24,00 UN
Descrição VALVULA EM METAL CROMADO 1.1/2" X 1.1/2" PARA TANQUE OU LAVATÓRIO, COM OU SEM LADRÃO - FORNECIMENTO E INSTALAÇÃO. AF_01/2020		24,00	24	=
• TOTAL			=	24,00
Subitem 45.14	Cód. 86883	Serviço SIFÃO DO TIPO FLEXÍVEL EM PVC 1 X 1.1/2 - FORNECIMENTO E INSTALAÇÃO. AF_01/2020	TOTAL	38,00
QUANTITATIVO			QUANT	= 38,00 UN
Descrição SIFÃO DO TIPO FLEXÍVEL EM PVC 1 X 1.1/2 - FORNECIMENTO E INSTALAÇÃO. AF_01/2020		38,00	38	=
• TOTAL			=	38,00
Subitem 45.15	Cód. 86909	Serviço TORNEIRA CROMADA TUBO MÓVEL, DE MESA, 1/2" OU 3/4", PARA PIA DE COZINHA, PADRÃO ALTO - FORNECIMENTO E INSTALAÇÃO. AF_01/2020	TOTAL	9,00
QUANTITATIVO			QUANT	= 9,00 UN
Descrição TORNEIRA CROMADA TUBO MÓVEL, DE MESA, 1/2" OU 3/4", PARA PIA DE COZINHA, PADRÃO ALTO - FORNECIMENTO E INSTALAÇÃO. AF_01/2020		9,00	9	=
• TOTAL			=	9,00
Subitem 45.16	Cód. FNDE 224	Serviço TORNEIRA CROMADA DE MESA, 1/2" OU 3/4", PARA LAVATÓRIO, COM TEMPORIZADOR - FORNECIMENTO E INSTALAÇÃO.	TOTAL	16,00
QUANTITATIVO			QUANT	= 16,00 UN
Descrição TORNEIRA CROMADA DE MESA, 1/2" OU 3/4", PARA LAVATÓRIO, COM TEMPORIZADOR - FORNECIMENTO E INSTALAÇÃO.		16,00	16	=
• TOTAL			=	16,00
Subitem 45.17	Cód. FNDE 14	Serviço TORNEIRA ELETRICA DE PAREDE, BICA ALTA, PARA COZINHA, 5500 W (110/220 V)	TOTAL	2,00
QUANTITATIVO			QUANT	= 2,00 UN
Descrição TORNEIRA ELETRICA DE PAREDE, BICA ALTA, PARA COZINHA, 5500 W (110/220 V)		2,00	2	=
• TOTAL			=	2,00
Subitem 45.18	Cód. 86913	Serviço TORNEIRA CROMADA 1/2" OU 3/4" PARA TANQUE, PADRÃO POPULAR - FORNECIMENTO E INSTALAÇÃO. AF_01/2020	TOTAL	7,00
QUANTITATIVO			QUANT	= 7,00 UN
Descrição TORNEIRA CROMADA 1/2" OU 3/4" PARA TANQUE, PADRÃO POPULAR - FORNECIMENTO E INSTALAÇÃO. AF_01/2020		7,00	7	=
• TOTAL			=	7,00
Subitem 45.19	Cód. FNDE 225	Serviço TORNEIRA CROMADA DE MESA PARA LAVATÓRIO, TIPO MONOCOMANDO - ACIONAMENTO TIPO ALAVANCA	TOTAL	3,00
QUANTITATIVO			QUANT	= 3,00 UN
Descrição TORNEIRA CROMADA DE MESA PARA LAVATÓRIO, TIPO MONOCOMANDO - ACIONAMENTO TIPO ALAVANCA		3,00	3	=
• TOTAL			=	3,00
Subitem 45.20	Cód. FNDE 13	Serviço TORNEIRA ELETRICA COM MANGUEIRA PLASTICA FORTTI MAXI, LORENZETTI OU EQUIVALENTE	TOTAL	2,00
QUANTITATIVO			QUANT	= 2,00 UN
Descrição TORNEIRA ELETRICA COM MANGUEIRA PLÁSTICA FORTTI MAXI, LORENZETTI OU EQUIVALENTE		2,00	2	=
• TOTAL			=	2,00

Bruno M. Oliveira
Bruno Magalhães Vieira
Eng. Civil - CREA - 57043CE
CPF: 031.775.313-40

Subitem 45.21	Cód. 86887	Serviço ENGATE FLEXÍVEL EM INOX, 1/2" X 40CM - FORNECIMENTO E INSTALAÇÃO AF_01/2020	TOTAL	25,00	UN
QUANTITATIVO					
Descrição ENGATE FLEXÍVEL EM INOX, 1/2" X 40CM - FORNECIMENTO E INSTALAÇÃO AF_01/2020			QUANT	=	25,00
		25,00	25	=	
			TOTAL	=	25,00
Subitem 45.22	Cód. 100860	Serviço CHUVEIRO ELÉTRICO COMUM CORPO PLÁSTICO, TIPO DUCHA - FORNECIMENTO E INSTALAÇÃO AF_01/2020	TOTAL	8,00	UN
QUANTITATIVO					
Descrição CHUVEIRO ELÉTRICO COMUM CORPO PLÁSTICO, TIPO DUCHA - FORNECIMENTO E INSTALAÇÃO AF_01/2020			QUANT	=	8,00
		8,00	8	=	
			TOTAL	=	8,00
Subitem 45.23	Cód. FNDE 226	Serviço BARRA DE APOIO RETA, EM AÇO INOX POLIDO, COMPRIMENTO 40CM, FIXADA NA PAREDE - FORNECIMENTO E INSTALAÇÃO	TOTAL	9,00	UN
QUANTITATIVO					
Descrição BARRA DE APOIO RETA, EM AÇO INOX POLIDO, COMPRIMENTO 40CM, FIXADA NA PAREDE - FORNECIMENTO E INSTALAÇÃO			QUANT	=	9,00
		9,00	9	=	
			TOTAL	=	9,00
Subitem 45.24	Cód. 100867	Serviço BARRA DE APOIO RETA, EM AÇO INOX POLIDO, COMPRIMENTO 70 CM, FIXADA NA PAREDE - FORNECIMENTO E INSTALAÇÃO AF_01/2020	TOTAL	5,00	UN
QUANTITATIVO					
Descrição BARRA DE APOIO RETA, EM AÇO INOX POLIDO, COMPRIMENTO 70 CM, FIXADA NA PAREDE - FORNECIMENTO E INSTALAÇÃO AF_01/2020			QUANT	=	5,00
		5,00	5	=	
			TOTAL	=	5,00
Subitem 45.25	Cód. 100868	Serviço BARRA DE APOIO RETA, EM AÇO INOX POLIDO, COMPRIMENTO 80 CM, FIXADA NA PAREDE - FORNECIMENTO E INSTALAÇÃO AF_01/2020	TOTAL	7,00	UN
QUANTITATIVO					
Descrição BARRA DE APOIO RETA, EM AÇO INOX POLIDO, COMPRIMENTO 80 CM, FIXADA NA PAREDE - FORNECIMENTO E INSTALAÇÃO AF_01/2020			QUANT	=	7,00
		7,00	7	=	
			TOTAL	=	7,00
Subitem 45.26	Cód. 100675	Serviço BANCO ARTICULADO, EM AÇO INOX, PARA PCO, FIXADO NA PAREDE - FORNECIMENTO E INSTALAÇÃO AF_01/2020	TOTAL	1,00	UN
QUANTITATIVO					
Descrição BANCO ARTICULADO, EM AÇO INOX, PARA PCO, FIXADO NA PAREDE - FORNECIMENTO E INSTALAÇÃO AF_01/2020			QUANT	=	1,00
		1,00	1	=	
			TOTAL	=	1,00
Subitem 45.27	Cód. FNDE 215	Serviço VALVULA DE DESCARGA METÁLICA, DUPLO ACIONAMENTO ECO, BASE 1 1/2", ACABAMENTO METÁLICO CROMADO - FORNECIMENTO E	TOTAL	13,00	UN
QUANTITATIVO					
Descrição VALVULA DE DESCARGA METÁLICA, DUPLO ACIONAMENTO ECO, BASE 1 1/2", ACABAMENTO METÁLICO CROMADO - FORNECIMENTO E INSTALAÇÃO			QUANT	=	13,00
		13,00	13	=	
			TOTAL	=	13,00
Subitem 45.28	Cód. FNDE 15	Serviço TOALHEIRO PLÁSTICO TIPO DISPENSER PARA PAPEL TOALHA INTERFOLHADO	TOTAL	17,00	UN
QUANTITATIVO					
Descrição TOALHEIRO PLÁSTICO TIPO DISPENSER PARA PAPEL TOALHA INTERFOLHADO			QUANT	=	17,00
		17,00	17	=	
			TOTAL	=	17,00
Subitem 45.29	Cód. FNDE 15	Serviço PAPELEIRA PLÁSTICA TIPO DISPENSER PARA PAPEL HIGIENICO ROLAO	TOTAL	9,00	UN
QUANTITATIVO					
Descrição PAPELEIRA PLÁSTICA TIPO DISPENSER PARA PAPEL HIGIENICO ROLAO			QUANT	=	9,00
		9,00	9	=	
			TOTAL	=	9,00

Bruno M. Vieira
Bruno Magalhães Vieira
Eng. Civil - CREA - 57043CE
CPF: 031.275.312-40

Subitem 45.30	Cód. 95547	Serviço SABONETEIRA PLÁSTICA TIPO DISPENSER PARA SABONETE LÍQUIDO COM RESERVATÓRIO 800 A 1500 ML, INCLUSIVE FIXAÇÃO. AF. 01/2020	TOTAL	14,00
QUANTITATIVO			QUANT	= 14,00 UN
Descrição SABONETEIRA PLÁSTICA TIPO DISPENSER PARA SABONETE LÍQUIDO COM RESERVATÓRIO 800 A 1500 ML, INCLUSIVE FIXAÇÃO. AF. 01/2020		14,00	14	=
			TOTAL	= 14,00
Subitem 45.31	Cód. FNDE 12	Serviço ESPELHO CRISTAL, ESPESURA 4MM, COM PARAFUSOS DE FIXAÇÃO, SEM MOLDURA	TOTAL	7,50
QUANTITATIVO			QUANT	= 7,50 M2
Descrição ESPELHO CRISTAL, ESPESURA 4MM, COM PARAFUSOS DE FIXAÇÃO, SEM MOLDURA		7,50	7,5	=
			TOTAL	= 7,50
Subitem 45.32	Cód. FNDE 17	Serviço DUCHA / CHUVEIRO METÁLICO, DE PAREDE, ARTICULÁVEL, COM DESVIADOR E DUCHA MANUAL	TOTAL	10,00
QUANTITATIVO			QUANT	= 10,00 UN
Descrição DUCHA / CHUVEIRO METÁLICO, DE PAREDE, ARTICULÁVEL, COM DESVIADOR E DUCHA MANUAL		10,00	10	=
			TOTAL	= 10,00
Subitem 45.33	Cód. FNDE 34	Serviço CABIDE/GANCHO DE BANHEIRO SIMPLES EM METAL CROMADO	TOTAL	107,00
QUANTITATIVO			QUANT	= 107,00 UN
Descrição CABIDE/GANCHO DE BANHEIRO SIMPLES EM METAL CROMADO		107,00	107	=
			TOTAL	= 107,00
Subitem 45.34	Cód. FNDE 449	Serviço BARRA METÁLICA COM PINTURA CINZA PARA PROTEÇÃO DOS ESPELHOS E CHUVEIRO INFANTIL	TOTAL	9,70
QUANTITATIVO			QUANT	= 9,70 M
Descrição BARRA METÁLICA COM PINTURA CINZA PARA PROTEÇÃO DOS ESPELHOS E CHUVEIRO INFANTIL		9,70	9,7	=
			TOTAL	= 9,70
INSTALAÇÃO DE GÁS COMBUSTÍVEL				
Subitem 46.1	Cód. FNDE 29	Serviço REGULADOR DE ALTA PRESSÃO GLP	TOTAL	1,00
QUANTITATIVO			QUANT	= 1,00 UN
Descrição REGULADOR DE ALTA PRESSÃO GLP		1,00	1	=
			TOTAL	= 1,00
Subitem 46.2	Cód. 103029	Serviço REGISTRO OU REGULADOR DE GÁS DE COZINHA - FORNECIMENTO E INSTALAÇÃO. AF. 08/2021	TOTAL	2,00
QUANTITATIVO			QUANT	= 2,00 UN
Descrição REGISTRO OU REGULADOR DE GÁS DE COZINHA - FORNECIMENTO E INSTALAÇÃO. AF. 08/2021		2,00	2	=
			TOTAL	= 2,00
Subitem 46.3	Cód. 92688	Serviço TUBO DE AÇO GALVANIZADO COM COSTURA, CLASSE MÉDIA, CONEXÃO ROSQUEADA, DN 20 (3/4"), INSTALADO EM RAMAIS E SUB-RAMAIS DE	TOTAL	45,80
QUANTITATIVO			QUANT	= 45,80 M
Descrição TUBO DE AÇO GALVANIZADO COM COSTURA, CLASSE MÉDIA, CONEXÃO ROSQUEADA, DN 20 (3/4"), INSTALADO EM RAMAIS E SUB-RAMAIS DE GÁS - FORNECIMENTO E INSTALAÇÃO. AF. 10/2020		45,80	45,8	=
			TOTAL	= 45,80
Subitem 46.4	Cód. FNDE 301	Serviço CAP OU TAMPÃO DE FERRO GALVANIZADO, COM ROSCA BSP, DE 3/4"	TOTAL	1,00
QUANTITATIVO			QUANT	= 1,00 UN
Descrição CAP OU TAMPÃO DE FERRO GALVANIZADO, COM ROSCA BSP, DE 3/4"		1,00	1	=
			TOTAL	= 1,00

Bruno m. Vieira
Bruno Magalhães Vieira
Eng. Civil - CREA - 57043CE
CPF: 031.775.313-40

Subitem 46.5	Cód. FNDE 260	Serviço MANGUEIRA PARA GAS - GLP	TOTAL	4,00
QUANTITATIVO				
Descrição MANGUEIRA PARA GAS - GLP		4,00	QUANT 4	= 4,00 UN
			TOTAL	= 4,00
Subitem 46.6	Cód. 95248	Serviço VÁLVULA DE ESFERA BRUTA, BRONZE, ROSCÁVEL, 1/2" - FORNECIMENTO E INSTALAÇÃO. AF_08/2021	TOTAL	2,00
QUANTITATIVO				
Descrição VÁLVULA DE ESFERA BRUTA, BRONZE, ROSCÁVEL, 1/2" - FORNECIMENTO E INSTALAÇÃO. AF_08/2021		2,00	QUANT 2	= 2,00 UN
			TOTAL	= 2,00
Subitem 46.7	Cód. 95249	Serviço VÁLVULA DE ESFERA BRUTA, BRONZE, ROSCÁVEL, 3/4" - FORNECIMENTO E INSTALAÇÃO. AF_08/2021	TOTAL	4,00
QUANTITATIVO				
Descrição VÁLVULA DE ESFERA BRUTA, BRONZE, ROSCÁVEL, 3/4" - FORNECIMENTO E INSTALAÇÃO. AF_08/2021		4,00	QUANT 4	= 4,00 UN
			TOTAL	= 4,00
Subitem 46.8	Cód. 92705	Serviço TÊ, EM FERRO GALVANIZADO, CONEXÃO ROSQUEADA, DN 20 (3/4"); INSTALADO EM RAMAIS E SUB-RAMAIS DE GAS - FORNECIMENTO E	TOTAL	1,00
QUANTITATIVO				
Descrição TÊ, EM FERRO GALVANIZADO, CONEXÃO ROSQUEADA, DN 20 (3/4"); INSTALADO EM RAMAIS E SUB-RAMAIS DE GAS - FORNECIMENTO E INSTALAÇÃO. AF_10/2020		1,00	QUANT 1	= 1,00 UN
			TOTAL	= 1,00
Subitem 46.9	Cód. 92695	Serviço LUIVA, EM FERRO GALVANIZADO, CONEXÃO ROSQUEADA, DN 20 (3/4"); INSTALADO EM RAMAIS E SUB-RAMAIS DE GAS - FORNECIMENTO E	TOTAL	8,00
QUANTITATIVO				
Descrição LUIVA, EM FERRO GALVANIZADO, CONEXÃO ROSQUEADA, DN 20 (3/4"); INSTALADO EM RAMAIS E SUB-RAMAIS DE GAS - FORNECIMENTO E INSTALAÇÃO. AF_10/2020		8,00	QUANT 8	= 8,00 UN
			TOTAL	= 8,00
Subitem 46.10	Cód. 97548	Serviço CURVA 45 GRAUS, EM AÇO, CONEXÃO SOLDADA, DN 20 (3/4"); INSTALADO EM RAMAIS E SUB-RAMAIS DE GAS - FORNECIMENTO E INSTALAÇÃO.	TOTAL	2,00
QUANTITATIVO				
Descrição CURVA 45 GRAUS, EM AÇO, CONEXÃO SOLDADA, DN 20 (3/4"); INSTALADO EM RAMAIS E SUB-RAMAIS DE GAS - FORNECIMENTO E INSTALAÇÃO. AF_10/2020		2,00	QUANT 2	= 2,00 UN
			TOTAL	= 2,00
Subitem 46.11	Cód. 97549	Serviço CURVA 90 GRAUS, EM AÇO, CONEXÃO SOLDADA, DN 20 (3/4"); INSTALADO EM RAMAIS E SUB-RAMAIS DE GAS - FORNECIMENTO E INSTALAÇÃO.	TOTAL	6,00
QUANTITATIVO				
Descrição CURVA 90 GRAUS, EM AÇO, CONEXÃO SOLDADA, DN 20 (3/4"); INSTALADO EM RAMAIS E SUB-RAMAIS DE GAS - FORNECIMENTO E INSTALAÇÃO. AF_10/2020		6,00	QUANT 6	= 6,00 UN
			TOTAL	= 6,00
Subitem 46.12	Cód. 97547	Serviço CURVA 90 GRAUS, EM AÇO, CONEXÃO SOLDADA, DN 15 (1/2"); INSTALADO EM RAMAIS E SUB-RAMAIS DE GAS - FORNECIMENTO E INSTALAÇÃO.	TOTAL	2,00
QUANTITATIVO				
Descrição CURVA 90 GRAUS, EM AÇO, CONEXÃO SOLDADA, DN 15 (1/2"); INSTALADO EM RAMAIS E SUB-RAMAIS DE GAS - FORNECIMENTO E INSTALAÇÃO. AF_10/2020		2,00	QUANT 2	= 2,00 UN
			TOTAL	= 2,00

Bruno M. Silva
Bruno Magalhães Vieira
Eng. Civil - CREA - 57043CE
CPF: 031.775.313-40

Subitem	Cód.	Serviço	TOTAL	
46.13	FNDE 302	REQUADRO EM ALUMÍNIO TIPO VENEZIANA COM GUARNIÇÃO, FIXAÇÃO COM PARAFUSOS - FORNECIMENTO E INSTALAÇÃO.	0,24	
QUANTITATIVO				
Descrição			QUANT	=
REQUADRO EM ALUMÍNIO TIPO VENEZIANA COM GUARNIÇÃO, FIXAÇÃO COM PARAFUSOS - FORNECIMENTO E INSTALAÇÃO.		0,24	0,24	=
			TOTAL	= 0,24

SISTEMA DE PROTEÇÃO CONTRA INCÊNDIO - EXTINTORES

Subitem	Cód.	Serviço	TOTAL	
47.1	101909	EXTINTOR DE INCÊNDIO PORTÁTIL COM CARGA DE PQS DE 6 KG, CLASSE BC - FORNECIMENTO E INSTALAÇÃO. AF_10/2020_PE	6,00	
QUANTITATIVO				
Descrição			QUANT	=
EXTINTOR DE INCÊNDIO PORTÁTIL COM CARGA DE PQS DE 6 KG, CLASSE BC - FORNECIMENTO E INSTALAÇÃO. AF_10/2020_PE		6,00	6	=
			TOTAL	= 6,00

Subitem	Cód.	Serviço	TOTAL	
47.2	101907	EXTINTOR DE INCÊNDIO PORTÁTIL COM CARGA DE CO2 DE 6 KG, CLASSE BC - FORNECIMENTO E INSTALAÇÃO. AF_10/2020_PE	2,00	
QUANTITATIVO				
Descrição			QUANT	=
EXTINTOR DE INCÊNDIO PORTÁTIL COM CARGA DE CO2 DE 6 KG, CLASSE BC - FORNECIMENTO E INSTALAÇÃO. AF_10/2020_PE		2,00	2	=
			TOTAL	= 2,00

SISTEMA DE PROTEÇÃO CONTRA INCÊNDIO - EXTINTORES

Subitem	Cód.	Serviço	TOTAL	
48.1	101912	ABRIGO PARA HIDRANTE, 75X45X17CM, COM REGISTRO GLOBO ANGULAR 45 GRAUS 2 1/2", ADAPTADOR STORZ 2 1/2", MANGUEIRA DE	1,00	
QUANTITATIVO				
Descrição			QUANT	=
ABRIGO PARA HIDRANTE, 75X45X17CM, COM REGISTRO GLOBO ANGULAR 45 GRAUS 2 1/2", ADAPTADOR STORZ 2 1/2", MANGUEIRA DE INCÊNDIO 15M 2 1/2" E ESGUICHO EM LATÃO 2 1/2" - FORNECIMENTO E INSTALAÇÃO. AF_10/2020		1,00	1	=
			TOTAL	= 1,00

Subitem	Cód.	Serviço	TOTAL	
48.2	101916	HIDRANTE SUBTERRÂNEO PREDIAL (COM CURVA LONGA E CAIXA), DN 75 MM - FORNECIMENTO E INSTALAÇÃO. AF_10/2020	1,00	
QUANTITATIVO				
Descrição			QUANT	=
HIDRANTE SUBTERRÂNEO PREDIAL (COM CURVA LONGA E CAIXA), DN 75 MM - FORNECIMENTO E INSTALAÇÃO. AF_10/2020		1,00	1	=
			TOTAL	= 1,00

SISTEMA DE PROTEÇÃO CONTRA INCÊNDIO - ACESSÓRIOS

Subitem	Cód.	Serviço	TOTAL	
49.1	94499	REGISTRO DE GAVETA BRUTO, LATÃO, ROSCÁVEL, 2 1/2" - FORNECIMENTO E INSTALAÇÃO. AF_09/2021	5,00	
QUANTITATIVO				
Descrição			QUANT	=
REGISTRO DE GAVETA BRUTO, LATÃO, ROSCÁVEL, 2 1/2" - FORNECIMENTO E INSTALAÇÃO. AF_09/2021		5,00	5	=
			TOTAL	= 5,00

Subitem	Cód.	Serviço	TOTAL	
49.2	99624	VÁLVULA DE RETENÇÃO HORIZONTAL, DE BRONZE, ROSCÁVEL, 2 1/2" - FORNECIMENTO E INSTALAÇÃO. AF_09/2021	3,00	
QUANTITATIVO				
Descrição			QUANT	=
VÁLVULA DE RETENÇÃO HORIZONTAL, DE BRONZE, ROSCÁVEL, 2 1/2" - FORNECIMENTO E INSTALAÇÃO. AF_09/2021		3,00	3	=
			TOTAL	= 3,00

Bruno m. Vieira
Bruno Magalhães Vieira
Eng. Civil - CREA - 57043CE
CPF: 031.775.313-40

Subitem	Cód.	Serviço	QUANTITATIVO		TOTAL
49.3	101917	MANÔMETRO 0 A 200 PSI (0 A 14 KGf/cm²), D = 50MM - FORNECIMENTO E INSTALAÇÃO. AF_10/2020			
Descrição			QUANT	=	UN
MANÔMETRO 0 A 200 PSI (0 A 14 KGf/cm²), D = 50MM - FORNECIMENTO E INSTALAÇÃO. AF_10/2020		1,00	1	=	
			TOTAL	=	1,00

Subitem	Cód.	Serviço				TOTAL	1,00
49.4	FNDE 332	MOTOBOMBA CENTRIFUGA					
			QUANTITATIVO				
Descrição				QUANT	=	1,00	UN
MOTOBOMBA CENTRIFUGA		1,00		1	=		
				TOTAL	=	1,00	

Subitem	Cód.	Serviço				TOTAL	1,00
49.5	FNDE 112	PRESSOSTATO					
			QUANTITATIVO				
Descrição			QUANT	=	1,00	UN	
PRESSOSTATO		1,00	1	=			
			*	TOTAL	=	1,00	

Subitem	Cód.	Serviço				TOTAL	1,00
49.6	FNDE 114	VÁLVULA DE ALÍVIO					
			QUANTITATIVO				
Descrição				QUANT	=	1,00	UN
VÁLVULA DE ALÍVIO			1,00	1	=		
				TOTAL	=	1,00	

Subitem	Cód.	Serviço	TOTAL	2,00
49.7	102111	BOMBA CENTRÍFUGA, MONOFÁSICA, 0,5 CV OU 0,49 HP, HM 6 A 20 M, Q 1,2 A 8,3 M3/H - FORNECIMENTO E INSTALAÇÃO. AF_12/2020		
QUANTITATIVO				
Descrição			QUANT	UN
BOMBA CENTRÍFUGA, MONOFÁSICA, 0,5 CV OU 0,49 HP, HM 6 A 20 M, Q 1,2 A 8,3 M3/H - FORNECIMENTO E INSTALAÇÃO. AF_12/2020	2,00		2	
			TOTAL	2,00

Subitem 49.8	Cód. FNDE 67	Serviço	TOTAL			1,00
		CENTRAL ALARME ENDEREÇÁVEL	QUANTITATIVO			
Descrição			QUANT	=	1,00	UN
CENTRAL ALARME ENDEREÇÁVEL		1,00	1	=		
			• TOTAL	=	1,00	

SISTEMA DE PROTEÇÃO CONTRA INCÊNDIO - ACESSÓRIOS

Subitem	Cód.	Serviço			TOTAL	7,00
50.1	94473	COTOVELO 90 GRAUS, EM FERRO GALVANIZADO, CONEXÃO ROSQUEADA, DN 65 MM (2 1/2"), INSTALADO EM RESERVAÇÃO PREDIAL DE ÁGUA - QUANTITATIVO				
Descrição			QUANT	=	7,00	UN
COTOVELO 90 GRAUS, EM FERRO GALVANIZADO.						
CONEXÃO ROSQUEADA, DN 65 MM (2 1/2"), INSTALADO EM RESERVAÇÃO PREDIAL DE ÁGUA - FORNECIMENTO E INSTALAÇÃO, AF_04/2024		7,00	7	=		
			TOTAL	=	7,00	

Subitem	Cód.	Serviço				TOTAL	63,00
50.2	92367	TUBO DE AÇO GALVANIZADO COM COSTURA, CLASSE MEDIA, DN 65 (2 1/2"), CONEXÃO ROSQUEADA, INSTALADO EM REDE DE ALIMENTAÇÃO	QUANTITATIVO				
Descrição			QUANT	=	63,00	M	
TUBO DE AÇO GALVANIZADO COM COSTURA, CLASSE MEDIA, DN 65 (2 1/2"), CONEXÃO ROSQUEADA, INSTALADO EM REDE DE ALIMENTAÇÃO PARA HIDRANTE - FORNECIMENTO E INSTALAÇÃO AF_10/2020		63,00	63	=			
			TOTAL	=	63,00		

Subitem	Cód.	Serviço				TOTAL	1,00
50.3	94474	COTOVELO 45 GRAUS, EM FERRO GALVANIZADO, CONEXÃO ROSQUEADA, DN 85 MM (2 1/2"), INSTALADO EM RESERVAÇÃO PREDIAL DE ÁGUA -					
QUANTITATIVO			QUANT	=	1,00	UN	
Descrição							
COTOVELO 45 GRAUS, EM							
FERRO GALVANIZADO,							
CONEXÃO ROSQUEADA, DN 85							
MM (2 1/2"), INSTALADO EM			1,00	=	1		
RESERVAÇÃO PREDIAL DE							
ÁGUA - FORNECIMENTO E							
INSTALAÇÃO, AF_04/2024							
			•	TOTAL	=	1,00	

Bruno M. Vieira
Bruno Magalhães Vieira
- Eng. Civil - CREA - 57043CE
CPF: 031.775.313-40

Subitem	Cód.	Serviço	TOTAL	2,00
50.4	92665	NIPLE, EM FERRO GALVANIZADO, CONEXÃO ROSQUEADA, DN 65 (2 1/2"), INSTALADO EM REDE DE ALIMENTAÇÃO PARA SPRINKLER -		
QUANTITATIVO				
Descrição			QUANT	=
NIPLE, EM FERRO GALVANIZADO, CONEXÃO ROSQUEADA, DN 65 (2 1/2"), INSTALADO EM REDE DE ALIMENTAÇÃO PARA SPRINKLER - FORNECIMENTO E INSTALAÇÃO. AF_10/2020			2,00	UN
			2	=
			TOTAL	= 2,00

Subitem	Cód.	Serviço	TOTAL	4,00
50.5	92942	TÊ, EM FERRO GALVANIZADO, CONEXÃO ROSQUEADA, DN 65 (2 1/2"), INSTALADO EM REDE DE ALIMENTAÇÃO PARA HIDRANTE -		
QUANTITATIVO				
Descrição			QUANT	=
TÊ, EM FERRO GALVANIZADO, CONEXÃO ROSQUEADA, DN 65 (2 1/2"), INSTALADO EM REDE DE ALIMENTAÇÃO PARA HIDRANTE - FORNECIMENTO E INSTALAÇÃO. AF_10/2020			4,00	UN
			4	=
			TOTAL	= 4,00

SISTEMA DE PROTEÇÃO CONTRA INCÊNDIO - SINALIZAÇÕES

Subitem	Cód.	Serviço	TOTAL	36,00
51.1	97599	LUMINÁRIA DE EMERGÊNCIA, COM 30 LÂMPADAS LED DE 2 W, SEM REATOR - FORNECIMENTO E INSTALAÇÃO. AF_09/2024		
QUANTITATIVO				
Descrição			QUANT	=
LUMINÁRIA DE EMERGÊNCIA, COM 30 LÂMPADAS LED DE 2 W, SEM REATOR - FORNECIMENTO E INSTALAÇÃO. AF_09/2024			36,00	UN
			36	=
			TOTAL	= 36,00

Subitem	Cód.	Serviço	TOTAL	34,00
51.2	FNDE 303	SINALIZAÇÃO COM PLACA INDICATIVA FIXADA NA ESTRUTURA		
QUANTITATIVO				
Descrição			QUANT	=
SINALIZAÇÃO COM PLACA INDICATIVA FIXADA NA ESTRUTURA.			34,00	UN
			34	=
			TOTAL	= 34,00

Subitem	Cód.	Serviço	TOTAL	5,00
51.3	102520	PINTURA DE SINALIZAÇÃO VERTICAL DE SEGURANÇA, FAIXAS AMARELA E PRETA, APLICAÇÃO MANUAL, 2 DEMÃOS. AF_05/2021		
QUANTITATIVO				
Descrição			QUANT	=
PINTURA DE SINALIZAÇÃO VERTICAL DE SEGURANÇA, FAIXAS AMARELA E PRETA, APLICAÇÃO MANUAL, 2 DEMÃOS. AF_05/2021			5,00	M2
			5	=
			TOTAL	= 5,00

INSTALAÇÃO ELÉTRICA - 220V - QUADROS

Subitem	Cód.	Serviço	TOTAL	1,00
52.1	101875	QUADRO DE DISTRIBUIÇÃO DE ENERGIA EM CHAPA DE AÇO GALVANIZADO, DE EMBUTIR, COM BARRAMENTO TRIFÁSICO, PARA 12		
QUANTITATIVO				
Descrição			QUANT	=
QUADRO DE DISTRIBUIÇÃO DE ENERGIA EM CHAPA DE AÇO GALVANIZADO, DE EMBUTIR, COM BARRAMENTO TRIFÁSICO, PARA 12 DISJUNTORES DIN 100A - FORNECIMENTO E INSTALAÇÃO. AF_10/2020			1,00	UN
			1	=
			TOTAL	= 1,00

Subitem	Cód.	Serviço	TOTAL	2,00
52.2	101883	QUADRO DE DISTRIBUIÇÃO DE ENERGIA EM CHAPA DE AÇO GALVANIZADO, DE EMBUTIR, COM BARRAMENTO TRIFÁSICO, PARA 18		
QUANTITATIVO				
Descrição			QUANT	=
QUADRO DE DISTRIBUIÇÃO DE ENERGIA EM CHAPA DE AÇO GALVANIZADO, DE EMBUTIR, COM BARRAMENTO TRIFÁSICO, PARA 18 DISJUNTORES DIN 100A - FORNECIMENTO E INSTALAÇÃO. AF_10/2020			2,00	UN
			2	=
			TOTAL	= 2,00

Bruno n. viera
Bruno Magalhães Vieira
Eng. Civil - CREA - 57043CE
CPF: 031.775.313-40

Subitem	Cód.	Serviço	TOTAL	
52.3	101879	QUADRO DE DISTRIBUIÇÃO DE ENERGIA EM CHAPA DE AÇO GALVANIZADO, DE EMBUTIR, COM BARRAMENTO TRIFÁSICO, PARA 24	3,00	
QUANTITATIVO				
Descrição		QUANT	=	UN
QUADRO DE DISTRIBUIÇÃO DE ENERGIA EM CHAPA DE AÇO GALVANIZADO, DE EMBUTIR, COM BARRAMENTO TRIFÁSICO, PARA 24 DISJUNTORES DIN 100A - FORNECIMENTO E INSTALAÇÃO. AF_10/2020	3,00	3	=	
TOTAL			=	3,00

Subitem	Cód.	Serviço	TOTAL	
52.4	101946	QUADRO DE MEDIÇÃO GERAL DE ENERGIA PARA 1 MEDIDOR DE SOBREPOR - FORNECIMENTO E INSTALAÇÃO. AF_10/2020	1,00	
QUANTITATIVO				
Descrição		QUANT	=	UN
QUADRO DE MEDIÇÃO GERAL DE ENERGIA PARA 1 MEDIDOR DE SOBREPOR - FORNECIMENTO E INSTALAÇÃO. AF_10/2020	1,00	1	=	
TOTAL			=	1,00

INSTALAÇÃO ELÉTRICA - 220V - DISJUNTORES

Subitem	Cód.	Serviço	TOTAL	
53.1	93653	DISJUNTOR MONOPOLAR TIPO DIN, CORRENTE NOMINAL DE 10A - FORNECIMENTO E INSTALAÇÃO. AF_10/2020	66,00	
QUANTITATIVO				
Descrição		QUANT	=	UN
DISJUNTOR MONOPOLAR TIPO DIN, CORRENTE NOMINAL DE 10A - FORNECIMENTO E INSTALAÇÃO. AF_10/2020	66,00	66	=	
TOTAL			=	66,00

Subitem	Cód.	Serviço	TOTAL	
53.2	93654	DISJUNTOR MONOPOLAR TIPO DIN, CORRENTE NOMINAL DE 16A - FORNECIMENTO E INSTALAÇÃO. AF_10/2020	5,00	
QUANTITATIVO				
Descrição		QUANT	=	UN
DISJUNTOR MONOPOLAR TIPO DIN, CORRENTE NOMINAL DE 16A - FORNECIMENTO E INSTALAÇÃO. AF_10/2020	5,00	5	=	
TOTAL			=	5,00

Subitem	Cód.	Serviço	TOTAL	
53.3	93655	DISJUNTOR MONOPOLAR TIPO DIN, CORRENTE NOMINAL DE 20A - FORNECIMENTO E INSTALAÇÃO. AF_10/2020	16,00	
QUANTITATIVO				
Descrição		QUANT	=	UN
DISJUNTOR MONOPOLAR TIPO DIN, CORRENTE NOMINAL DE 20A - FORNECIMENTO E INSTALAÇÃO. AF_10/2020	16,00	16	=	
TOTAL			=	16,00

Subitem	Cód.	Serviço	TOTAL	
53.4	93656	DISJUNTOR MONOPOLAR TIPO DIN, CORRENTE NOMINAL DE 25A - FORNECIMENTO E INSTALAÇÃO. AF_10/2020	4,00	
QUANTITATIVO				
Descrição		QUANT	=	UN
DISJUNTOR MONOPOLAR TIPO DIN, CORRENTE NOMINAL DE 25A - FORNECIMENTO E INSTALAÇÃO. AF_10/2020	4,00	4	=	
TOTAL			=	4,00

Subitem	Cód.	Serviço	TOTAL	
53.5	93658	DISJUNTOR MONOPOLAR TIPO DIN, CORRENTE NOMINAL DE 40A - FORNECIMENTO E INSTALAÇÃO. AF_10/2020	1,00	
QUANTITATIVO				
Descrição		QUANT	=	UN
DISJUNTOR MONOPOLAR TIPO DIN, CORRENTE NOMINAL DE 40A - FORNECIMENTO E INSTALAÇÃO. AF_10/2020	1,00	1	=	
TOTAL			=	1,00

Subitem	Cód.	Serviço	TOTAL	
53.6	93668	DISJUNTOR TRIPOLAR TIPO DIN, CORRENTE NOMINAL DE 16A - FORNECIMENTO E INSTALAÇÃO. AF_10/2020	2,00	
QUANTITATIVO				
Descrição		QUANT	=	UN
DISJUNTOR TRIPOLAR TIPO DIN, CORRENTE NOMINAL DE 16A - FORNECIMENTO E INSTALAÇÃO. AF_10/2020	2,00	2	=	
TOTAL			=	2,00

Bruno M. Galvão
Bruno Magalhães Vieira
Eng. Civil - CREA - 57043CE
CPF: 031.775.313-40

Subitem 53.7	Cód. 93671	Serviço DISJUNTOR TRIPOLAR TIPO DIN, CORRENTE NOMINAL DE 32A - FORNECIMENTO E INSTALAÇÃO, AF_10/2020	TOTAL	4,00
QUANTITATIVO			QUANT	= 4,00 UN
Descrição DISJUNTOR TRIPOLAR TIPO DIN, CORRENTE NOMINAL DE 32A - FORNECIMENTO E INSTALAÇÃO, AF_10/2020	4,00	4	=	
			TOTAL	= 4,00
Subitem 53.8	Cód. 93672	Serviço DISJUNTOR TRIPOLAR TIPO DIN, CORRENTE NOMINAL DE 40A - FORNECIMENTO E INSTALAÇÃO, AF_10/2020	TOTAL	2,00
QUANTITATIVO			QUANT	= 2,00 UN
Descrição DISJUNTOR TRIPOLAR TIPO DIN, CORRENTE NOMINAL DE 40A - FORNECIMENTO E INSTALAÇÃO, AF_10/2020	2,00	2	=	
			TOTAL	= 2,00
Subitem 53.9	Cód. 93673	Serviço DISJUNTOR TRIPOLAR TIPO DIN, CORRENTE NOMINAL DE 50A - FORNECIMENTO E INSTALAÇÃO, AF_10/2020	TOTAL	2,00
QUANTITATIVO			QUANT	= 2,00 UN
Descrição DISJUNTOR TRIPOLAR TIPO DIN, CORRENTE NOMINAL DE 50A - FORNECIMENTO E INSTALAÇÃO, AF_10/2020	2,00	2	=	
			TOTAL	= 2,00
Subitem 53.10	Cód. 101894	Serviço DISJUNTOR TRIPOLAR TIPO NEMA, CORRENTE NOMINAL DE 60 ATÉ 100A - FORNECIMENTO E INSTALAÇÃO, AF_10/2020	TOTAL	2,00
QUANTITATIVO			QUANT	= 2,00 UN
Descrição DISJUNTOR TRIPOLAR TIPO NEMA, CORRENTE NOMINAL DE 60 ATÉ 100A - FORNECIMENTO E INSTALAÇÃO, AF_10/2020	2,00	2	=	
			TOTAL	= 2,00
Subitem 53.11	Cód. 101897	Serviço DISJUNTOR TERMOMAGNÉTICO TRIPOLAR, CORRENTE NOMINAL DE 250A - FORNECIMENTO E INSTALAÇÃO, AF_10/2020	TOTAL	2,00
QUANTITATIVO			QUANT	= 2,00 UN
Descrição DISJUNTOR TERMOMAGNÉTICO TRIPOLAR, CORRENTE NOMINAL DE 250A - FORNECIMENTO E INSTALAÇÃO, AF_10/2020	2,00	2	=	
			TOTAL	= 2,00
Subitem 53.12	Cód. FNDE 86	Serviço DISJUNTOR BIPOLAR TIPO DR, CORRENTE NOMINAL DE 25A - 30mA	TOTAL	1,00
QUANTITATIVO			QUANT	= 1,00 UN
Descrição DISJUNTOR BIPOLAR TIPO DR, CORRENTE NOMINAL DE 25A - 30mA	1,00	1	=	
			TOTAL	= 1,00
Subitem 53.13	Cód. FNDE 87	Serviço DISJUNTOR BIPOLAR TIPO DR, CORRENTE NOMINAL DE 40A - 30mA	TOTAL	5,00
QUANTITATIVO			QUANT	= 5,00 UN
Descrição DISJUNTOR BIPOLAR TIPO DR, CORRENTE NOMINAL DE 40A - 30mA	5,00	5	=	
			TOTAL	= 5,00
Subitem 53.14	Cód. FNDE 88	Serviço DISPOSITIVO CONTRA SURTO - DPS 40 kA	TOTAL	40,00
QUANTITATIVO			QUANT	= 40,00 UN
Descrição DISPOSITIVO CONTRA SURTO - DPS 40 kA	40,00	40	=	
			TOTAL	= 40,00
Subitem 53.15	Cód. FNDE 89	Serviço DISPOSITIVO CONTRA SURTO - DPS 80 kA	TOTAL	8,00
QUANTITATIVO			QUANT	= 8,00 UN
Descrição DISPOSITIVO CONTRA SURTO - DPS 80 kA	8,00	8	=	
			TOTAL	= 8,00
INSTALAÇÃO ELÉTRICA - 220V - ELETRODUTO E ACESSÓRIOS				
Subitem 54.1	Cód. 91834	Serviço ELETRODUTO FLEXÍVEL CORRUGADO, PVC, DN 25 MM (3/4"), PARA CIRCUITOS TERMINAIS, INSTALADO EM FORRO - FORNECIMENTO E	TOTAL	408,30
QUANTITATIVO			QUANT	= 408,30 M
Descrição				

Bruno M. Vieira
Eng. Civil - CREA - 57043CE
CPF: 031.775.313-40

ELETRODUTO FLEXÍVEL CORRUGADO, PVC, DN 25 MM (3/4"), PARA CIRCUITOS TERMINAIS, INSTALADO EM FORRO - FORNECIMENTO E INSTALAÇÃO. AF_03/2023_PA	408,30	408,3	=	
				• TOTAL = 408,30
Subitem 54.2	Cód. 91836	Serviço ELETRODUTO FLEXÍVEL CORRUGADO, PVC, DN 32 MM (1"), PARA CIRCUITOS TERMINAIS, INSTALADO EM FORRO - FORNECIMENTO E	TOTAL	174,40
Descrição ELETRODUTO FLEXÍVEL CORRUGADO, PVC, DN 32 MM (1"), PARA CIRCUITOS TERMINAIS, INSTALADO EM FORRO - FORNECIMENTO E INSTALAÇÃO. AF_03/2023_PA		QUANTITATIVO	QUANT	=
	174,40		174,4	=
				• TOTAL = 174,40
Subitem 54.3	Cód. 93008	Serviço ELETRODUTO RÍGIDO ROSCÁVEL, PVC, DN 50 MM (1 1/2"), PARA REDE ENTERRADA DE DISTRIBUIÇÃO DE ENERGIA ELÉTRICA - FORNECIMENTO	TOTAL	334,90
Descrição ELETRODUTO RÍGIDO ROSCÁVEL, PVC, DN 50 MM (1 1/2"), PARA REDE ENTERRADA DE DISTRIBUIÇÃO DE ENERGIA ELÉTRICA - FORNECIMENTO E INSTALAÇÃO. AF_12/2021		QUANTITATIVO	QUANT	=
	334,90		334,9	=
				• TOTAL = 334,90
Subitem 54.4	Cód. 93009	Serviço ELETRODUTO RÍGIDO ROSCÁVEL, PVC, DN 60 MM (2"), PARA REDE ENTERRADA DE DISTRIBUIÇÃO DE ENERGIA ELÉTRICA - FORNECIMENTO E	TOTAL	10,20
Descrição ELETRODUTO RÍGIDO ROSCÁVEL, PVC, DN 60 MM (2"), PARA REDE ENTERRADA DE DISTRIBUIÇÃO DE ENERGIA ELÉTRICA - FORNECIMENTO E INSTALAÇÃO. AF_12/2021		QUANTITATIVO	QUANT	=
	10,20		10,2	=
				• TOTAL = 10,20
Subitem 54.5	Cód. 93011	Serviço ELETRODUTO RÍGIDO ROSCÁVEL, PVC, DN 85 MM (3"), PARA REDE ENTERRADA DE DISTRIBUIÇÃO DE ENERGIA ELÉTRICA - FORNECIMENTO E	TOTAL	40,00
Descrição ELETRODUTO RÍGIDO ROSCÁVEL, PVC, DN 85 MM (3"), PARA REDE ENTERRADA DE DISTRIBUIÇÃO DE ENERGIA ELÉTRICA - FORNECIMENTO E INSTALAÇÃO. AF_12/2021		QUANTITATIVO	QUANT	=
	40,00		40	=
				• TOTAL = 40,00
Subitem 54.6	Cód. FNDE 94	Serviço ELETRODUTO EM AÇO ZINCADO OU GALVANIZADO DN=3/4", APARENTE - FORNECIMENTO E INSTALAÇÃO.	TOTAL	29,80
Descrição ELETRODUTO EM AÇO ZINCADO OU GALVANIZADO DN=3/4", APARENTE - FORNECIMENTO E INSTALAÇÃO.		QUANTITATIVO	QUANT	=
	29,80		29,8	=
				• TOTAL = 29,80
Subitem 54.7	Cód. 97886	Serviço CAIXA ENTERRADA ELÉTRICA RETANGULAR, EM ALVENARIA COM TIJOLOS CERÂMICOS MACIÇOS, FUNDO COM BRITA, DIMENSÕES INTERNAS:	TOTAL	11,00
Descrição CAIXA ENTERRADA ELÉTRICA RETANGULAR, EM ALVENARIA COM TIJOLOS CERÂMICOS MACIÇOS, FUNDO COM BRITA, DIMENSÕES INTERNAS: 0,3X0,3X0,3 M. AF_12/2020		QUANTITATIVO	QUANT	=
	11,00		11	=
				• TOTAL = 11,00
Subitem 54.8	Cód. 91937	Serviço CAIXA OCTOGONAL 3" X 3", PVC, INSTALADA EM LAJE - FORNECIMENTO E INSTALAÇÃO. AF_03/2023	TOTAL	100,00
Descrição CAIXA OCTOGONAL 3" X 3", PVC, INSTALADA EM LAJE - FORNECIMENTO E INSTALAÇÃO. AF_03/2023		QUANTITATIVO	QUANT	=
	100,00		100	=
				• TOTAL = 100,00
Subitem 54.9	Cód. 91940	Serviço CAIXA RETANGULAR 4" X 2" MÉDIA (1,30 M DO PISO), PVC, INSTALADA EM PAREDE - FORNECIMENTO E INSTALAÇÃO. AF_03/2023	TOTAL	170,00
Descrição		QUANTITATIVO	QUANT	=
			170,00	=
				• TOTAL = 170,00

Bruno Magalhães Vieira
Eng. Civil - CREA - 57043CE
CPF: 031.775.313-40

CAIXA RETANGULAR 4" X 2" MÉDIA (1,30 M DO PISO), PVC, INSTALADA EM PAREDE - FORNECIMENTO E INSTALAÇÃO. AF_03/2023	170,00	170	=	
• TOTAL = 170,00				

INSTALAÇÃO ELÉTRICA - 220V - CABOS E FIOS CONDUTORES

Subitem 55.1	Cód. 91926	Serviço CABO DE COBRE FLEXÍVEL ISOLADO, 2,5 MM², ANTI-CHAMA 450/750 V, PARA CIRCUITOS TERMINAIS - FORNECIMENTO E INSTALAÇÃO.	TOTAL	5.871,30
Descrição		QUANTITATIVO	QUANT	=
CABO DE COBRE FLEXÍVEL ISOLADO, 2,5 MM², ANTI-CHAMA 450/750 V, PARA CIRCUITOS TERMINAIS - FORNECIMENTO E INSTALAÇÃO. AF_03/2023		5.871,30	5871,3	=
• TOTAL = 5.871,30				M

Subitem 55.2	Cód. 91926	Serviço CABO DE COBRE FLEXÍVEL ISOLADO, 4 MM², ANTI-CHAMA 450/750 V, PARA CIRCUITOS TERMINAIS - FORNECIMENTO E INSTALAÇÃO. AF_03/2023	TOTAL	253,90
Descrição		QUANTITATIVO	QUANT	=
CABO DE COBRE FLEXÍVEL ISOLADO, 4 MM², ANTI-CHAMA 450/750 V, PARA CIRCUITOS TERMINAIS - FORNECIMENTO E INSTALAÇÃO. AF_03/2023		253,90	253,9	=
• TOTAL = 253,90				M

Subitem 55.3	Cód. 91930	Serviço CABO DE COBRE FLEXÍVEL ISOLADO, 6 MM², ANTI-CHAMA 450/750 V, PARA CIRCUITOS TERMINAIS - FORNECIMENTO E INSTALAÇÃO. AF_03/2023	TOTAL	1.472,40
Descrição		QUANTITATIVO	QUANT	=
CABO DE COBRE FLEXÍVEL ISOLADO, 6 MM², ANTI-CHAMA 450/750 V, PARA CIRCUITOS TERMINAIS - FORNECIMENTO E INSTALAÇÃO. AF_03/2023		1.472,40	1472,4	=
• TOTAL = 1.472,40				M

Subitem 55.4	Cód. 91934	Serviço CABO DE COBRE FLEXÍVEL ISOLADO, 16 MM², ANTI-CHAMA 450/750 V, PARA CIRCUITOS TERMINAIS - FORNECIMENTO E INSTALAÇÃO	TOTAL	34,50
Descrição		QUANTITATIVO	QUANT	=
CABO DE COBRE FLEXÍVEL ISOLADO, 16 MM², ANTI-CHAMA 450/750 V, PARA CIRCUITOS TERMINAIS - FORNECIMENTO E INSTALAÇÃO. AF_03/2023		34,50	34,5	=
• TOTAL = 34,50				M

Subitem 55.5	Cód. 92984	Serviço CABO DE COBRE FLEXÍVEL ISOLADO, 25 MM², ANTI-CHAMA 0,6/1,0 KV, PARA REDE ENTERRADA DE DISTRIBUIÇÃO DE ENERGIA ELÉTRICA -	TOTAL	58,30
Descrição		QUANTITATIVO	QUANT	=
CABO DE COBRE FLEXÍVEL ISOLADO, 25 MM², ANTI-CHAMA 0,6/1,0 KV, PARA REDE ENTERRADA DE DISTRIBUIÇÃO DE ENERGIA ELÉTRICA - FORNECIMENTO E INSTALAÇÃO. AF_12/2021		58,30	58,3	=
• TOTAL = 58,30				M

Subitem 55.6	Cód. 92986	Serviço CABO DE COBRE FLEXÍVEL ISOLADO, 35 MM², ANTI-CHAMA 0,6/1,0 KV, PARA REDE ENTERRADA DE DISTRIBUIÇÃO DE ENERGIA ELÉTRICA -	TOTAL	88,60
Descrição		QUANTITATIVO	QUANT	=
CABO DE COBRE FLEXÍVEL ISOLADO, 35 MM², ANTI-CHAMA 0,6/1,0 KV, PARA REDE ENTERRADA DE DISTRIBUIÇÃO DE ENERGIA ELÉTRICA - FORNECIMENTO E INSTALAÇÃO. AF_12/2021		88,60	88,6	=
• TOTAL = 88,60				M

Subitem 55.7	Cód. 92990	Serviço CABO DE COBRE FLEXÍVEL ISOLADO, 70 MM², ANTI-CHAMA 0,6/1,0 KV, PARA REDE ENTERRADA DE DISTRIBUIÇÃO DE ENERGIA ELÉTRICA -	TOTAL	282,80
Descrição		QUANTITATIVO	QUANT	=
CABO DE COBRE FLEXÍVEL ISOLADO, 70 MM², ANTI-CHAMA 0,6/1,0 KV, PARA REDE ENTERRADA DE DISTRIBUIÇÃO DE ENERGIA ELÉTRICA - FORNECIMENTO E INSTALAÇÃO. AF_12/2021		282,80	282,8	=
• TOTAL = 282,80				M

Subitem 55.8	Cód. 101567	Serviço CABO DE COBRE FLEXÍVEL ISOLADO, 95 MM², 0,6/1,0 KV, PARA REDE AÉREA DE DISTRIBUIÇÃO DE ENERGIA ELÉTRICA DE BAIXA TENSÃO -	TOTAL	40,00
Descrição		QUANTITATIVO	QUANT	=
			40,00	=
• TOTAL = 40,00				M

Bruno M. Vieira
Bruno Magalhães Vieira
Eng. Civil - CREA - 57043CE
CPF: 031.775.313-40

Subitem	Cód.	Serviço	QUANTITATIVO	QUANT	=	TOTAL	UN
57.5	92033	INTERRUPTOR PARALELO (2 MÓDULOS) COM 1 TOMADA DE EMBUTIR 2P+T 10 A, INCLUINDO SUPORTE E PLACA - FORNECIMENTO E INSTALAÇÃO. AF_03/2023	2,00	2	=	2,00	UN
• TOTAL = 2,00							
57.6	91967	INTERRUPTOR SIMPLES (3 MÓDULOS), 10A/250V, INCLUINDO SUPORTE E PLACA - FORNECIMENTO E INSTALAÇÃO. AF_03/2023	1,00	1	=	1,00	UN
• TOTAL = 1,00							
57.7	FNDE 309	ESPELHO / PLACA CEGA 4" X 2", PARA INSTALAÇÃO DE TOMADAS E INTERRUPTORES	10,00	10	=	10,00	UN
• TOTAL = 10,00							
57.8	101654	LUMINÁRIA DE LED PARA ILUMINAÇÃO PÚBLICA, DE 33 W ATÉ 50 W - FORNECIMENTO E INSTALAÇÃO. AF_08/2020	8,00	8	=	8,00	UN
• TOTAL = 8,00							
57.9	FNDE 379	LUMINÁRIA DE EMBUTIR COMPLETA EM FORRO DE GESSO OU MODULADO COM PERFIL "T", PARA 2 LAMPADAS T8 16/18W.	11,00	11	=	11,00	UN
• TOTAL = 11,00							
57.10	FNDE 380	LUMINÁRIA DE EMBUTIR COMPLETA EM FORRO DE GESSO OU MODULADO COM PERFIL "T", PARA 2 LAMPADAS T8 32/36W.	81,00	81	=	81,00	UN
• TOTAL = 81,00							
57.11	FNDE 381	REFLETOR EM ALUMÍNIO, DE SUPORTE E ALÇA, COM 1 LÂMPADA VAPOR DE MERCÚRIO DE 70 W, COM REATOR ALTO FATOR DE POTÊNCIA - FORNECIMENTO E INSTALAÇÃO.	9,00	9	=	9,00	UN
• TOTAL = 9,00							
57.12	39391	LUMINÁRIA LED REFLETOR RETANGULAR BIVOLT, LUZ BRANCA, 50 W	5,00	5	=	5,00	UN
• TOTAL = 5,00							
57.14	97607	LUMINÁRIA ARANDELA TIPO TARTARUGA, DE SOBREPOR, COM 1 LÂMPADA LED DE 6 W, SEM REATOR - FORNECIMENTO E INSTALAÇÃO. AF_09/2024	8,00	8	=	8,00	UN
• TOTAL = 8,00							

Brúno M. Vieira
Bruno Magalhães Vieira
Eng. Civil - CREA - 57043CE
CPF: 031.775.313-40

INSTALAÇÕES DE CLIMATIZAÇÃO - DUTOS

Subitem	Cód.	Serviço	TOTAL	
58.2	91929	CABO DE COBRE FLEXÍVEL ISOLADO, 4 MM², ANTI-CHAMA 0,5/1,0 KV. PARA CIRCUITOS TERMINAIS - FORNECIMENTO E INSTALAÇÃO. AF_03/2023	132,40	
QUANTITATIVO				
Descrição		QUANT	=	132,40
CABO DE COBRE FLEXÍVEL ISOLADO, 4 MM², ANTI-CHAMA 0,5/1,0 KV. PARA CIRCUITOS TERMINAIS - FORNECIMENTO E INSTALAÇÃO. AF_03/2023	132,40	132,4	=	
TOTAL			=	132,40

Subitem	Cod.	Serviço	TOTAL	16,90
58.3	97327	TUBO EM COBRE FLEXÍVEL, DN 1/4", COM ISOLAMENTO, INSTALADO EM RAMAL DE ALIMENTAÇÃO DE AR CONDIÇIONADO COM QUANTITATIVO		
Descrição			QUANT	= 16,90 M
TUBO EM COBRE FLEXÍVEL, DN 1/4", COM ISOLAMENTO, INSTALADO EM RAMAL DE ALIMENTAÇÃO DE AR CONDIÇIONADO COM CONDENSADORA INDIVIDUAL FORNECIMENTO E INSTALAÇÃO. AF_12/2015		16,90	16,9	=
			TOTAL	= 16,90

<i>Subitem</i>	<i>Cód.</i>	<i>Serviço</i>				TOTAL	154,90
58.4	97328	TUBO EM COBRE FLEXIVEL DN 3/8". COM ISOLAMENTO, INSTALADO EM RAMAL DE ALIMENTAÇÃO DE AR CONDICIONADO COM QUANTITATIVO					
<i>Descrição</i>			QUANT	=	154,90	M	
TUBO EM COBRE FLEXIVEL DN 3/8". COM ISOLAMENTO, INSTALADO EM RAMAL DE ALIMENTAÇÃO DE AR CONDICIONADO COM CONDENSADORA INDIVIDUAL - FORNECIMENTO E INSTALAÇÃO AF_12/2015		154,90	154,9	=			
			TOTAL	=	154,00		

Subitem	Cód.	Serviço	TOTAL	138,00
58.3	103992	ADAPTADOR CURTO COM BOLSA E ROSCA PARA REGISTRO, PVC, SOLDÁVEL, DN 40MM X 1.1/4", II:ISTALADO EM RAMAL DE DISTRIBUIÇÃO DE		
		QUANTITATIVO		
Descrição		QUANT	=	138,00 UN
ADAPTADOR CURTO COM BOLSA E ROSCA PARA REGISTRO, PVC, SOLDÁVEL, DN 40MM X 1.1/4", INSTALADO EM RAMAL DE DISTRIBUIÇÃO DE ÁGUA - FORNECIMENTO E INSTALAÇÃO. AF_05/2022	138,00	138	=	
		TOTAL	=	138,00

INSTALAÇÕES DE CLIMATIZAÇÃO - DRENO

Subitem	Cód.	Serviço				TOTAL	
592	103981	JOELHO 45 GRAUS, PVC, SOLDÁVEL, DN 40MM, INSTALADO EM RAMAL DE DISTRIBUIÇÃO DE ÁGUA - FORNECIMENTO E INSTALAÇÃO.					12,00
			QUANTITATIVO	QUANT	=	12,00	UN
Descrição JOELHO 45 GRAUS, PVC, SOLDÁVEL, DN 40MM, INSTALADO EM RAMAL DE DISTRIBUIÇÃO DE ÁGUA - FORNECIMENTO E INSTALAÇÃO, AF_06/2022			12,00	12	=		
				TOTAL	=	12,00	

Bruno Magalhães Vieira
Eng. Civil - CREA - 57043CE
CPF: 031.775.313-40

Subitem 59.3	Cód. 103980	Serviço JOELHO 90 GRAUS, PVC, SOLDÁVEL, DN 40MM, INSTALADO EM RAMAL DE DISTRIBUIÇÃO DE ÁGUA - FORNECIMENTO E INSTALAÇÃO.	TOTAL	14,00
QUANTITATIVO			QUANT	= 14,00 UN
Descrição JOELHO 90 GRAUS, PVC, SOLDÁVEL, DN 40MM, INSTALADO EM RAMAL DE DISTRIBUIÇÃO DE ÁGUA - FORNECIMENTO E INSTALAÇÃO. AF_06/2022		14,00	14	=
			TOTAL	= 14,00
Subitem 59.4	Cód. 104011	Serviço TE, PVC, SOLDÁVEL, DN 40MM, INSTALADO EM RAMAL DE DISTRIBUIÇÃO DE ÁGUA - FORNECIMENTO E INSTALAÇÃO. AF_06/2022	TOTAL	3,00
QUANTITATIVO			QUANT	= 3,00 UN
Descrição TE, PVC, SOLDÁVEL, DN 40MM, INSTALADO EM RAMAL DE DISTRIBUIÇÃO DE ÁGUA - FORNECIMENTO E INSTALAÇÃO. AF_06/2022		3,00	3	=
			TOTAL	= 3,00
INSTALAÇÕES DE CABEAMENTO ESTRUTURADO - ACESSÓRIOS CABEAMENTO				
Subitem 60.1	Cód. 98302	Serviço PATCH PANEL 24 PORTAS, CATEGORIA 6 - FORNECIMENTO E INSTALAÇÃO. AF_11/2019	TOTAL	3,00
QUANTITATIVO			QUANT	= 3,00 UN
Descrição PATCH PANEL 24 PORTAS, CATEGORIA 6 - FORNECIMENTO E INSTALAÇÃO. AF_11/2019		3,00	3	=
			TOTAL	= 3,00
Subitem 60.2	Cód. FNDE 76	Serviço SWITCH TIPO 24 PORTAS	TOTAL	1,00
QUANTITATIVO			QUANT	= 1,00 UN
Descrição SWITCH TIPO 24 PORTAS		1,00	1	=
			TOTAL	= 1,00
Subitem 60.3	Cód. FNDE 385	Serviço PATCH CORD, CATEGORIA 6 UTP, 4 PARES.	TOTAL	19,00
QUANTITATIVO			QUANT	= 19,00 UN
Descrição PATCH CORD, CATEGORIA 6 UTP, 4 PARES.		19,00	19	=
			TOTAL	= 19,00
Subitem 60.4	Cód. FNDE 123	Serviço GUIA DE CABOS FECHADO 1U	TOTAL	3,00
QUANTITATIVO			QUANT	= 3,00 UN
Descrição GUIA DE CABOS FECHADO 1U		3,00	3	=
			TOTAL	= 3,00
Subitem 60.5	Cód. FNDE 122	Serviço BANDEJA MÓVEL, PADRÃO 19"	TOTAL	2,00
QUANTITATIVO			QUANT	= 2,00 UN
Descrição BANDEJA MÓVEL, PADRÃO 19"		2,00	2	=
			TOTAL	= 2,00
Subitem 60.6	Cód. 100555	Serviço RACK ABERTO EM COLUNA 44U PARA SERVIDOR - FORNECIMENTO E INSTALAÇÃO. AF_11/2019	TOTAL	3,00
QUANTITATIVO			QUANT	= 3,00 UN
Descrição RACK ABERTO EM COLUNA 44U PARA SERVIDOR - FORNECIMENTO E INSTALAÇÃO. AF_11/2019		3,00	3	=
			TOTAL	= 3,00
Subitem 60.7	Cód. FNDE 125	Serviço GUIA VERTICAL 200 MM PARA CABOS	TOTAL	4,00
QUANTITATIVO			QUANT	= 4,00 UN
Descrição GUIA VERTICAL 200 MM PARA CABOS		4,00	4	=
			TOTAL	= 4,00

Bruno M. Vieira
Bruno Magalhães Vieira
Eng. Civil - CREA - 57043CE
CPF: 031.775.313-40

Bruno M. Vieira
Bruno Magalhães Vieira
Eng.Civil - CREA - 57043CE
CPF: 031.775.313-40

Subitem	Cód.	Serviço	QUANT	=		
63.5	FNDE 346	CABECOTE PARA ENTRADA DE LINHA DE ALIMENTAÇÃO PARA ELETRODUTO			4,00	M
QUANTITATIVO						
63.6	FNDE 90	ELETRODUTO RÍGIDO, EM AÇO ZINCADO OU GALVANIZADO, TIPO PESADO, DN=1", APARENTE - FORNECIMENTO E INSTALAÇÃO.			55,20	M
QUANTITATIVO						
64.1	98297	CABO ELETRÔNICO CATEGORIA 6, INSTALADO EM EDIFICAÇÃO INSTITUCIONAL - FORNECIMENTO E INSTALAÇÃO. AF_11/2019			579,00	M
QUANTITATIVO						
64.2	100554	CABO COAXIAL RG59 95% - FORNECIMENTO E INSTALAÇÃO. AF_11/2019			113,00	M
QUANTITATIVO						
65.1	FNDE 44	DUTO DE ALONGAMENTO PARA EXAUSTOR			4,00	M
QUANTITATIVO						
65.2	FNDE 45	COIFA EM AÇO INOX 100CM X 150CM			1,00	UN
QUANTITATIVO						

4,80	4,8	=		
TOTAL	=	4,80		

4,00	4	=		
TOTAL	=	4,00		

INSTALAÇÕES DE CABEAMENTO ESTRUTURADO - CABEAMENTO

579,00	579	=		
TOTAL	=	579,00		

113,00	113	=		
TOTAL	=	113,00		

SISTEMA DE EXAUSTÃO MECÂNICA

4,00	4	=		
TOTAL	=	4,00		

1,00	1	=		
TOTAL	=	1,00		

Bruno M. Vieira
Bruno Magalhães Vieira
Eng. Civil - CREA - 57043CE
CPF: 031.775.313-40

SISTEMA DE PROTEÇÃO CONTRA DESCARGAS ATMOSFÉRICAS (SPDA)

Subitem 66.1	Cód. 96989	Serviço CAPTOR TIPO FRANKLIN PARA SPDA - FORNECIMENTO E INSTALAÇÃO. AF_08/2023	TOTAL	1,00
QUANTITATIVO			QUANT	= 1,00 UN
Descrição CAPTOR TIPO FRANKLIN PARA SPDA - FORNECIMENTO E INSTALAÇÃO. AF_08/2023	1,00	1	=	
			TOTAL	= 1,00
Subitem 66.2	Cód. 92884	Serviço ARMAÇÃO UTILIZANDO AÇO CA-25 DE 10,0 MM - MONTAGEM. AF_06/2022	TOTAL	45,00
QUANTITATIVO			QUANT	= 45,00 KG
Descrição ARMAÇÃO UTILIZANDO AÇO CA-25 DE 10,0 MM - MONTAGEM. AF_06/2022	45,00	45	=	
			TOTAL	= 45,00
Subitem 66.3	Cód. 104753	Serviço CONECTOR SPLIT-BOLT, PARA SPDA, PARA CABOS ATÉ 50 MM2 - FORNECIMENTO E INSTALAÇÃO. AF_08/2023	TOTAL	11,00
QUANTITATIVO			QUANT	= 11,00 UN
Descrição CONECTOR SPLIT-BOLT, PARA SPDA, PARA CABOS ATÉ 50 MM2 - FORNECIMENTO E INSTALAÇÃO. AF_08/2023	11,00	11	=	
			TOTAL	= 11,00
Subitem 66.4	Cód. 101683	Serviço ABRAÇADEIRA DE FIXAÇÃO DE BRAÇOS DE LUMINÁRIAS DE 2" - FORNECIMENTO E INSTALAÇÃO. AF_08/2020	TOTAL	4,00
QUANTITATIVO			QUANT	= 4,00 UN
Descrição ABRAÇADEIRA DE FIXAÇÃO DE BRAÇOS DE LUMINÁRIAS DE 2" - FORNECIMENTO E INSTALAÇÃO. AF_08/2020	4,00	4	=	
			TOTAL	= 4,00
Subitem 66.5	Cód. FNDE 68	Serviço CONJUNTO DE ESTAIAMENTO PARA MASTRO DE SPDA	TOTAL	1,00
QUANTITATIVO			QUANT	= 1,00 UN
Descrição CONJUNTO DE ESTAIAMENTO PARA MASTRO DE SPDA	1,00	1	=	
			TOTAL	= 1,00
Subitem 66.6	Cód. 98463	Serviço SUPORTE ISOLADOR PARA FIXAÇÃO DA CORDOALHA DE COBRE EM ALVENARIA OU CONCRETO - FORNECIMENTO E INSTALAÇÃO. AF_06/2023	TOTAL	33,00
QUANTITATIVO			QUANT	= 33,00 UN
Descrição SUPORTE ISOLADOR PARA FIXAÇÃO DA CORDOALHA DE COBRE EM ALVENARIA OU CONCRETO - FORNECIMENTO E INSTALAÇÃO. AF_06/2023	33,00	33	=	
			TOTAL	= 33,00
Subitem 66.7	Cód. FNDE 69	Serviço CAIXA DE EQUALIZAÇÃO DE ATERRAMENTO ELÉTRICO	TOTAL	1,00
QUANTITATIVO			QUANT	= 1,00 UN
Descrição CAIXA DE EQUALIZAÇÃO DE ATERRAMENTO ELÉTRICO	1,00	1	=	
			TOTAL	= 1,00
Subitem 66.8	Cód. 93356	Serviço ESCAVAÇÃO MANUAL DE VALA. AF_09/2024	TOTAL	26,18
QUANTITATIVO			QUANT	= 26,18 M3
Descrição ESCAVAÇÃO MANUAL DE VALA. AF_09/2024	26,18	26,18	=	
			TOTAL	= 26,18
Subitem 66.9	Cód. 93382	Serviço REATERRO MANUAL DE VALAS, COM COMPACTADOR DE SOLOS DE PERCUSSÃO. AF_08/2023	TOTAL	26,18
QUANTITATIVO			QUANT	= 26,18 M3
Descrição REATERRO MANUAL DE VALAS, COM COMPACTADOR DE SOLOS DE PERCUSSÃO. AF_08/2023	26,18	26,18	=	
			TOTAL	= 26,18
Subitem 66.10	Cód. 96985	Serviço HASTE DE ATERRAMENTO, DIÂMETRO 5/8", COM 3 METROS - FORNECIMENTO E INSTALAÇÃO. AF_08/2023	TOTAL	11,00
QUANTITATIVO			QUANT	= 11,00 UN
Descrição HASTE DE ATERRAMENTO, DIÂMETRO 5/8", COM 3 METROS - FORNECIMENTO E INSTALAÇÃO. AF_08/2023	11,00	11	=	
			TOTAL	= 11,00

Bruno M. Vieira
Bruno Magalhães Vieira
Eng. Civil - CREA - 57043CE
CPF: 031.775.313-40

Bruno m. vls
Bruno Magalhães Vieira
Eng.Civil - CREA - 57043CE
CPF: 031.775.313-40

Subitem 67.4	Cód. FNDE 48	Serviço ESCANINHOS EM MDF, REVESTIDOS EM LAMINADO MELAMINICO	TOTAL	30,15
QUANTITATIVO				
Descrição ESCANINHOS EM MDF, REVESTIDOS EM LAMINADO MELAMINICO			QUANT	= 30,15 M2
		30,15	30,15	=
			TOTAL	= 30,15
Subitem 67.5	Cód. 101965	Serviço PEITORIL LINEAR EM GRANITO OU MÁRMORE, L = 15CM, COMPRIMENTO DE ATÉ 2M, ASSENTADO COM ARGAMASSA 1:6 COM ADITIVO.	TOTAL	79,65
QUANTITATIVO				
Descrição PEITORIL LINEAR EM GRANITO OU MÁRMORE, L = 15CM, COMPRIMENTO DE ATÉ 2M, ASSENTADO COM ARGAMASSA 1:6 COM ADITIVO. AF_11/2020			QUANT	= 79,65 M
		79,65	79,65	=
			TOTAL	= 79,65
Subitem 67.6	Cód. 100861	Serviço SUPORTE MÃO FRANCESA EM AÇO, ABAS IGUAIS 30 CM, CAPACIDADE MINIMA 60 KG, BRANCO - FORNECIMENTO E INSTALAÇÃO. AF_01/2020	TOTAL	148,00
QUANTITATIVO				
Descrição SUPORTE MÃO FRANCESA EM AÇO, ABAS IGUAIS 30 CM, CAPACIDADE MINIMA 60 KG, BRANCO - FORNECIMENTO E INSTALAÇÃO. AF_01/2020			QUANT	= 148,00 UN
		148,00	148	=
			TOTAL	= 148,00
Subitem 67.7	Cód. FNDE 49	Serviço BARRA DE APOIO EM INOX, DIAMETRO MINIMO 3 CM, EM AÇO INOX	TOTAL	4,12
QUANTITATIVO				
Descrição BARRA DE AFOIO EM INOX, DIAMETRO MINIMO 3 CM, EM AÇO INOX			QUANT	= 4,12 M
		4,12	4,12	=
			TOTAL	= 4,12
Subitem 67.8	Cód. FNDE 51	Serviço BANCO DE CONCRETO SEM ENCOSTO, DIM. 2,50 X 0,60 M	TOTAL	9,32
QUANTITATIVO				
Descrição BANCO DE CONCRETO SEM ENCOSTO, DIM. 2,50 X 0,60 M			QUANT	= 9,32 M2
		9,32	9,32	=
			TOTAL	= 9,32
Subitem 67.9	Cód. FNDE 38	Serviço FITA 3M COLANTE ANTIDERRAPANTE PARA PISO	TOTAL	2,00
QUANTITATIVO				
Descrição FITA 3M COLANTE ANTIDERRAPANTE PARA PISO			QUANT	= 2,00 M
		2,00	2	=
			TOTAL	= 2,00
SERVIÇOS FINAIS				
Subitem 68.1	Cód. 99803	Serviço LIMPEZA DE PISO CERÂMICO OU PORCELANATO COM PANO ÚMIDO. AF_04/2019	TOTAL	891,68
QUANTITATIVO				
Descrição LIMPEZA DE PISO CERÂMICO OU PORCELANATO COM PANO ÚMIDO. AF_04/2019			QUANT	= 891,68 M2
		891,68	891,68	=
			TOTAL	= 891,68
Subitem 68.2	Cód. 103689	Serviço FORNECIMENTO E INSTALAÇÃO DE PLACA DE OBRA COM CHAPA GALVANIZADA E ESTRUTURA DE MADEIRA. AF_03/2022_PS	TOTAL	2,00
QUANTITATIVO				
Descrição FORNECIMENTO E INSTALAÇÃO DE PLACA DE OBRA COM CHAPA GALVANIZADA E ESTRUTURA DE MADEIRA. AF_03/2022_PS			QUANT	= 2,00 M2
		2,00	2	=
			TOTAL	= 2,00

Bruno Magalhães Vieira
Eng. Civil - CREA - 57043CE
CPF: 031.775.313-40



MEMORIAL DESCRITIVO



SECRETARIA DE INFRAESTRUTURA

Bruno Magalhães Vieira
Bruno Magalhães Vieira
Eng. Civil - CREA - 57043CE
CPF: 031.775.313-40



Ministério da Educação
Fundo Nacional de Desenvolvimento da Educação
Coordenação Geral de Infra-Estrutura - CGEST

FNDE
Fundo Nacional
de Desenvolvimento
da Educação



MEMORIAL DESCRITIVO

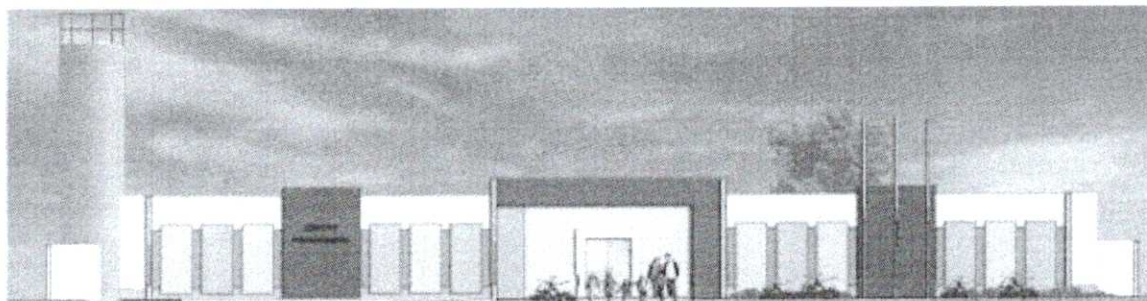

PROJETO PROINFÂNCIA - TIPO 2

Bruno Magalhães Vieira
Bruno Magalhães Vieira
Eng. Civil - CREA - 57043CE
CPF: 031.775.313-40

FUNDO NACIONAL DE DESENVOLVIMENTO DA EDUCAÇÃO – FNDE
SBS Q.2 Bloco F Edifício FNDE – 70.070-929 – Brasília, DF
E-mail: projetos.engenharia@fnde.gov.br – Site: www.fnde.gov.br



Ministério da Educação
Fundo Nacional de Desenvolvimento da Educação
Coordenação Geral de Infra-Estrutura - CGEST

FNDE
FUNDO NACIONAL
DE DESENVOLVIMENTO
DA EDUCAÇÃO



Bruno M. Vieira
Bruno Magalhães Vieira
Eng. Civil - CREA - 57043CE
CPF: 031.775.313-40



Ministério da Educação
Fundo Nacional de Desenvolvimento da Educação
Coordenação Geral de Infra-Estrutura - CGEST

FNDE
Fundo Nacional
de Desenvolvimento
da Educação



SUMÁRIO

1. INTRODUÇÃO.....	5
1.1. DEFINIÇÃO DO PROGRAMA PROINFÂNCIA FNDE.....	6
1.2. OBJETIVO DO DOCUMENTO	6
2. ARQUITETURA.....	7
2.1. CONSIDERAÇÕES GERAIS.....	8
2.2. PARÂMETROS DE IMPLANTAÇÃO	9
2.3. PARÂMETROS FUNCIONAIS E ESTÉTICOS	10
2.4. ESPAÇOS DEFINIDOS E DESCRIÇÃO DOS AMBIENTES.....	11
2.5. ELEMENTOS CONSTRUTIVOS DE ADAPTAÇÃO CLIMÁTICA	13
2.6. ACESSIBILIDADE	13
2.7. REFERÊNCIAS NORMATIVAS	14
3. SISTEMA CONSTRUTIVO.....	15
3.1. CARACTERIZAÇÃO DO SISTEMA CONSTRUTIVO.....	16
3.2. AMPLIAÇÕES E ADEQUAÇÕES	16
3.3. VIDA ÚTIL DO PROJETO	17
3.4. REFERÊNCIAS NORMATIVAS	17
4. ELEMENTOS CONSTRUTIVOS.....	18
4.1. SISTEMA ESTRUTURAL	19
4.1.1. Considerações Gerais.....	19
4.1.2. Caracterização e Dimensão dos Componentes.....	19
4.1.3. Sequência de Execução.....	21
4.1.4. Normas Técnicas Relacionadas.....	24
4.2. SISTEMA DE VEDAÇÃO VERTICAL – PAREDES E/OU PAINÉIS	24
4.2.1. Alvenaria de Blocos Cerâmicos.....	24
4.2.2. Alvenaria de Elementos Vazados de Concreto Cobogós.....	26
4.2.3. Vergas e Contravergas em Concreto.....	27
4.3. ESQUADRIAS.....	28
4.3.1. Portas, Janelas e Pele de Vidro em Alumínio.....	28
4.3.2. Portas de Madeira.....	29
4.3.3. Portas de Ferro.....	30
4.3.4. Portas de Vidro.....	31
4.3.5. Fechamentos de Vidro do Pátio (opcional).....	31
4.3.6. Telas de Proteção em Nylon.....	32



Ministério da Educação
Fundo Nacional de Desenvolvimento da Educação
Coordenação Geral de Infra-Estrutura - CGEST

FNDE
Fundo Nacional
de Desenvolvimento
da Educação



4.3.7. Vidros e Espelhos.....	32
4.3.8. Elementos metálicos – Portões e Gradis Metálicos – fechamento Metálico Fixo Frontal.....	33
4.3.9 Elementos metálicos – Chapa Perfurada.....	34
4.3.10 Elementos metálicos – Corrimão.....	35
4.4. COBERTURAS	35
4.4.1. Estrutura Metálica.....	35
4.4.2. Telha termo acústica tipo “sanduíche”.....	37
4.4.3. Rufos Metálicos.....	38
4.4.4. Calhas Metálicas.....	39
4.4.5. Pingadeiras em concreto.....	41
4.5. IMPERMEABILIZAÇÃO	41
4.5.2. Emulsão Asfáltica.....	41
4.6. REVESTIMENTOS INTERNOS E EXTERNOS.....	42
4.6.1. Paredes Externas –Pintura Acrílica.....	43
4.6.2. Paredes Internas – Áreas Secas – Circulações e Pátio.....	44
4.6.3. Paredes Internas – Áreas Secas – Áreas Administrativas.....	45
4.6.4. Paredes Internas – Áreas Secas – Áreas Pedagógicas.....	46
4.6.5. Paredes Internas – Áreas Molhadas.....	46
4.6.6. Pórticos.....	47
4.6.7. Teto – Forro de Gesso.....	48
4.6.8. Teto – Forro Mineral.....	49
4.7. SISTEMAS DE PISOS INTERNOS E EXTERNOS	50
4.7.1. Piso Monolítico em cimentado liso.....	50
4.7.2. Piso Vinílico em Manta.....	50
4.7.3. Piso em Cerâmica 40cm x 40cm.....	52
4.7.4. Piso em Cerâmica 60cm x 60cm.....	53
4.7.5. Soleira em Granito.....	53
4.7.6. Piso em Concreto Desempenado.....	54
4.7.7. Piso em Bloco Intertravado de Concreto.....	54
4.7.8. Piso em Areia filtrada ou Grama Sintética.....	55
4.7.9. Piso Tátil – Direcional e de Alerta.....	56
4.8. LOUÇAS, METAIS E COMPLEMENTOS	57
4.8.1. Louças.....	57
4.8.2. Metais/ Plásticos.....	58
4.8.3. Bancada, Prateleiras, Divisórias e Peitoris em Granito.....	58
4.8.4. Escaninho e Prateleiras em MDF Revestido.....	59
4.8.5. Castelo d’água.....	59
4.8.3. Mastros para Bandeira.....	59

FUNDO NACIONAL DE DESENVOLVIMENTO DA EDUCAÇÃO – FNDE
SBS Q.2 Bloco F Edifício FNDE – 70.070-929 – Brasília, DF
E-mail: projetos.engenharia@fnde.gov.br – Site: www.fnde.gov.br

Bruno M. Vieira
Bruno Magalhães Vieira
Eng. Civil - CREA - 57043CE
CPF: 031.775.313-40



Ministério da Educação
Fundo Nacional de Desenvolvimento da Educação
Coordenação Geral de Infra-Estrutura - CGEST

FNDE
Fundo Nacional
de Desenvolvimento
da Educação



4.9. PAISAGISMO E ÁREAS EXTERNAS.....	60
4.9.1. Forração de Grama.....	60
5. HIDRÁULICA.....	61
5.1. INSTALAÇÕES DE ÁGUA FRIA.....	62
5.1.1. Sistema de Abastecimento.....	62
5.1.2. Ramal Predial.....	62
5.1.3. Reservatório.....	62
5.1.4. Materiais e Processo Executivo.....	63
5.1.5. Normas Técnicas Relacionadas.....	67
5.2. INSTALAÇÕES DE ÁGUAS PLUVIAIS.....	68
5.2.1. Materiais e Processo Executivo.....	68
5.2.2. Normas Técnicas Relacionadas.....	70
5.3. INSTALAÇÕES DE ESGOTO SANITÁRIO.....	70
5.3.1. Subsistema de Coleta e Transporte.....	70
5.3.2. Subsistema de Ventilação.....	70
5.3.3. Materiais e Processo Executivo.....	71
5.3.4. Solução Individual de Destinação de Esgotos Sanitários.....	74
5.3.5. Normas Técnicas Relacionadas.....	74
5.4. INSTALAÇÕES DE GÁS COMBUSTÍVEL.....	75
5.4.1. Materiais e Processo Executivo.....	75
5.4.2. Normas Técnicas Relacionadas.....	77
5.5. SISTEMA DE PROTEÇÃO CONTRA INCÊNDIO.....	78
5.5.1. Materiais e Processo Executivo.....	78
5.5.2. Normas Técnicas Relacionadas.....	80
6. ELÉTRICA.....	82
6.1. INSTALAÇÕES ELÉTRICAS.....	83
6.1.1. Materiais e Processo Executivo.....	83
6.1.2. Normas Técnicas Relacionadas.....	87
6.2. INSTALAÇÕES DE CLIMATIZAÇÃO.....	89
6.2.1. Materiais e Processo Executivo.....	90
6.2.2. Normas Técnicas Relacionadas.....	91
6.3. INSTALAÇÕES DE CABEAMENTO ESTRUTURADO.....	91
6.3.1. Materiais e Processo Executivo.....	92
6.3.2. Ligações de Rede.....	93
6.3.3. Conexões com a Internet.....	94
6.3.4. Segurança de Rede.....	94
6.3.5. Opcional Wireless Access Point.....	94



Ministério da Educação
Fundo Nacional de Desenvolvimento da Educação
Coordenação Geral de Infra-Estrutura - CGEST

FNDE
Fundo Nacional de
Desenvolvimento da
Educação



6.3.6. Ligações de TV.....	95
6.3.7. Normas Técnicas Relacionadas.....	95
6.4. INSTALAÇÕES DE SISTEMA DE EXAUSTÃO	96
6.4.1. Materiais e Processo Executivo.....	96
6.4.2. Normas Técnicas Relacionadas.....	98
6.5. INSTALAÇÕES DE SISTEMA DE PROTEÇÃO CONTRA DESCARGAS ATMOSFÉRICAS	98
6.5.1. Materiais e Processo Executivo.....	98
6.5.2. Normas Técnicas Relacionadas.....	99
7. ANEXOS.....	100
7.1. TABELA DE DIMENSÕES E ÁREAS	101
7.2. TABELA DE ESPECIFICAÇÕES DE LOUÇAS E METAIS	103
7.3. TABELA DE ESQUADRIAS	108
7.4. LISTAGEM DE DOCUMENTOS.....	111
7.5. VARIAÇÃO DAS CORES	116

Bruno M. Vieira
Bruno Magalhães Vieira
Eng. Civil - CREA - 57043CE
CPF: 031.775.313-40



Ministério da Educação
Fundo Nacional de Desenvolvimento da Educação
Coordenação Geral de Infra-Estrutura - CGEST

FNDE
Fundo Nacional
de Desenvolvimento
da Educação



FUNDO NACIONAL DE DESENVOLVIMENTO DA EDUCAÇÃO – FNDE
SBS Q.2 Bloco F Edifício FNDE – 70.070-929 – Brasília, DF
E-mail: projetos.engenharia@fnde.gov.br – Site: www.fnde.gov.br

Bruno M. Vieira 5
Bruno Magalhães Vieira
Eng. Civil – CREA - 57043CE
CPF: 031.775.313-40



1 INTRODUÇÃO

1.1. DEFINIÇÃO DO PROGRAMA PROINFÂNCIA FNDE

O Programa PROINFÂNCIA - Programa Nacional de Reestruturação e Aparentagem da Rede Escolar Pública de Educação Infantil, criado pelo governo federal (MEC e FNDE), faz parte das ações do Plano de Desenvolvimento da Educação (PDE), visando aprimorar a infraestrutura escolar, referente ao ensino infantil, tanto na construção das escolas, como na implantação de equipamentos e mobiliários adequados, uma vez que esses refletem na melhoria da qualidade da educação.

O programa além de prestar assistência financeira aos municípios, com caráter suplementar, padroniza e qualifica as unidades escolares de educação infantil da rede pública.

1.2. OBJETIVO DO DOCUMENTO

O memorial descritivo, como parte integrante de um projeto executivo, tem a finalidade de caracterizar criteriosamente todos os materiais e componentes envolvidos, bem como a sistemática construtiva utilizada. Tal documento relata e define o projeto executivo e suas particularidades.

Cabe ressaltar que o projeto executivo aqui referido compreende somente a porção padronizada do projeto fornecido pelo FNDE, assim denominada, por possuir nível de detalhamento maior que o projeto básico. O projeto executivo, contudo, para que seja assim considerado, deverá ser complementado pelo projeto de implantação no terreno, bem como por ajustes ao projeto-padrão fornecido em função de atendimento a exigências locais, elaborados localmente por equipe técnica capacitada.

Constam do presente memorial descritivo a descrição dos elementos constituintes do **projeto arquitetônico**, com suas respectivas sequências executivas e especificações. Constam também do Memorial a citação de leis, normas, decretos, regulamentos, portarias, códigos referentes à construção civil, emitidos por órgãos públicos federais, estaduais e municipais, ou por concessionárias de serviços públicos.

Bruno Magalhães Vieira
Eng. Civil - CREA - 57043CE
CPF: 031.775.313-40



Ministério da Educação
Fundo Nacional de Desenvolvimento da Educação
Coordenação Geral de Infra-Estrutura - CGEST



Bruno M. Vieira
Bruno Magalhães Vieira
Eng. Civil - CREA - 57043CE
CPF: 031.775.313-40



2. ARQUITETURA

2.1. CONSIDERAÇÕES GERAIS

O Projeto Padrão Tipo 2, desenvolvido para o Programa Proinfância, tem uma área construída de 775,85 m² e uma área de ocupação de 891,68 m² sobre um terreno de 1.575,00 m² (45x35m). Possui capacidade de atendimento de até 188 crianças, em dois turnos (matutino e vespertino), ou 94 crianças em período integral. As escolas de educação infantil são destinadas a crianças na faixa etária de 0 a 5 anos e 11 meses, distribuídos da seguinte forma:

Creche - para crianças de 0 até 3 anos e 11 meses de idade, sendo:

- Creche I – 0 até 11 meses
- Creche II – 1 ano até 1 ano e 11 meses
- Creche III – 2 anos até 3 anos e 11 meses

Pré-escola – para crianças de 4 até 5 anos e 11 meses de idade

O partido arquitetônico adotado foi baseado nas necessidades de desenvolvimento da criança, tanto no aspecto físico, psicológico, quanto no intelectual e social. Foram levadas em consideração as diversidades que temos no país, fundamentalmente em aspectos ambientais, geográficos e climáticos, em relação às densidades demográficas, os recursos socioeconômicos e os contextos culturais de cada região, de modo a propiciar ambientes com conceitos inclusivos, aliando as características dos ambientes internos e externos (volumetria, formas, materiais, cores, texturas) com as práticas pedagógicas, culturais e sociais.

Foi considerada como ideal a implantação das escolas do Tipo 2 em terreno retangular com medidas de 45m de largura por 35m de profundidade e declividade máxima de 3%. Tendo em vista as diferentes situações para implantação das escolas, o Projeto Padrão apresenta opções e alternativas para efetuar-las, dentre elas, opção de instalações elétricas em 127V e 220V, alternativas de fundações, implantação de sistema de esgoto quando não houver o sistema de rede pública disponível e alternativas de elementos construtivos visando o conforto térmico.

Com a finalidade de atender ao usuário principal, no caso, as crianças na faixa etária definida, o projeto adotou os seguintes critérios:

- Facilidade de acesso entre os blocos;
- Segurança física, que restringe o acesso das crianças desacompanhadas em áreas como cozinha, lavanderia, castelo d'água, central de gás, luz e telefonia;
- Circulação entre os blocos com no mínimo de 80cm, com garantia de acessibilidade em consonância com a ABNT NBR 9050 - *Acessibilidade a edificações, mobiliário, espaços e equipamentos urbanos*;
- Setorização por faixa etária, com a adoção de salas de atividades exclusivas, para a promoção de atividades específicas de acordo com as necessidades pedagógicas;
- Ambientes de integração e convívio entre crianças de diferentes faixas etárias tais como: pátios, solários e áreas externas;



- Interação visual por meio de elementos de transparência como instalação de visores nas portas, esquadrias com peitoril baixo e elementos vazados nos solários;
 - Equipamentos destinados ao uso e escala infantil, respeitando as dimensões de instalações adequadas, como vasos sanitários, piaas, bancadas e acessórios em geral.
- Tais critérios destinam-se a assegurar o conforto, saúde e segurança dos usuários na edificação, e independem das técnicas construtivas e materiais aplicados.

2.2. PARÂMETROS DE IMPLANTAÇÃO

Para definir a implantação do projeto no terreno a que se destina, devem ser considerados alguns parâmetros indispensáveis ao adequado posicionamento que irá privilegiar a edificação das melhores condições:

- **Características do terreno:** avaliar dimensões, forma e topografia do terreno, existência de vegetação, mananciais de água e etc.
- **Localização do terreno:** privilegiar localização próxima à demanda existente, com vias de acesso fácil, evitando localização próxima a zonas industriais, vias de grande tráfego ou zonas de ruído; Garantir a relação harmoniosa da construção com o entorno, visando o conforto ambiental dos seus usuários (conforto higrotérmico, visual, acústico, olfativo/qualidade do ar);
- **Adequação da edificação aos parâmetros ambientais:** adequação térmica, à insolação, permitindo ventilação cruzada nos ambientes de salas de aula e iluminação natural;
- **Adequação ao clima regional:** considerar as diversas características climáticas em função da cobertura vegetal do terreno, das superfícies de água, dos ventos, do sol e de vários outros elementos que compõem a paisagem a fim de antecipar futuros problemas relativos ao conforto dos usuários;
- **Características do solo:** conhecer o tipo de solo presente no terreno possibilitando dimensionar corretamente as fundações para garantir segurança e economia na construção do edifício. Para a escolha correta do tipo de fundação, é necessário conhecer as características mecânicas e de composição do solo, mediante ensaios de pesquisas e sondagem de solo;
- **Topografia:** Fazer o levantamento topográfico do terreno observando atentamente suas características procurando identificar as prováveis influências do relevo sobre a edificação, sobre os aspectos de fundações, conforto ambiental, assim como influência no escoamento das águas superficiais;
- **Localização da Infraestrutura:** Avaliar a melhor localização da edificação com relação aos alimentadores das redes públicas de água, energia elétrica e esgoto, neste caso, deve-se preservar a salubridade das águas dos mananciais utilizando-se fossas sépticas quando necessárias localizadas a uma distância de no mínimo 300m dos mananciais.
- **Orientação da edificação:** buscar a orientação ótima da edificação, atendendo tanto aos requisitos de conforto ambiental e dinâmica de utilização da Creche quanto à minimização da carga térmica e a consequente redução do consumo de energia elétrica. Além disso, a área exposta à maior insolação deve ser compatível com a posição



de solários, e com a entrada do sol nos ambientes internos favorecendo o desenvolvimento das crianças. A correta orientação deve levar em consideração o direcionamento dos ventos favoráveis, brisas refrescantes, levando-se em conta a temperatura média no verão e inverno característica de cada Município.

2.3. PARÂMETROS FUNCIONAIS E ESTÉTICOS

Para a elaboração do projeto e definição do partido arquitetônico foram condicionantes alguns parâmetros, a seguir relacionados:

- **Programa arquitetônico** – elaborado com base no número de usuários e nas necessidades operacionais cotidianas da creche, proporcionando uma vivência completa da experiência educacional adequada a faixa etária em questão;

- **Distribuição dos blocos** – a distribuição do programa se dá por uma setorização clara dos conjuntos funcionais em blocos e previsão dos principais fluxos e circulações; A setorização prevê tanto espaços para atividades particulares, restritas a faixa etária e ao grupo e a interação da criança em atividades coletivas. A distribuição dos blocos prevê também a interação com o ambiente natural;

- **Volumetria dos blocos** – Derivada do dimensionamento dos blocos e da tipologia de coberturas adotada, a volumetria é elemento de identidade visual do projeto e do programa Proinfância;

- **Áreas e proporções dos ambientes internos** – Os ambientes internos foram pensados sob o ponto de vista do usuário infantil. Os conjuntos funcionais do edifício da creche são compostos por salas de atividades/repouso/banheiros. As salas de atividades são amplas, permitindo diversos arranjos internos em função da atividade realizada, e permitindo sempre que as crianças estejam sob o olhar dos educadores. Nos banheiros, a autonomia das crianças está relacionada à adaptação dos equipamentos às suas proporções e alcance;

- **Layout** – O dimensionamento dos ambientes internos e conjuntos funcionais da creche foi realizado levando-se em consideração os equipamentos e mobiliário adequados a faixa etária específica e ao bom funcionamento da creche;

- **Tipologia das coberturas** – foi adotada solução simples de telhado em duas águas, com platibandas, de fácil execução em consonância com o sistema construtivo adotado. Esta tipologia é caracterizante do Programa Proinfância;

- **Esquadrias** – foram dimensionadas levando em consideração os requisitos de iluminação e ventilação natural em ambientes escolares;

- **Elementos arquitetônicos de identidade visual** – elementos marcantes do partido arquitetônico da creche, como pórticos, volumes, molduras e etc. Eles permitem a identificação da creche Tipo 1 e sua associação ao Programa Proinfância;

- **Funcionalidade dos materiais de acabamentos** – os materiais foram especificados levando em consideração os seus requisitos de uso e aplicação: intensidade e características do uso, conforto antropodinâmico, exposição a agentes e intempéries;

- **Especificações das cores de acabamentos** – foram adotadas cores que privilegiassem atividades lúdicas relacionadas a faixa etária dos usuários;



• **Especificações das louças e metais** – para a especificação destes foi considerada a tradição, a facilidade de instalação/uso e a disponibilidade em várias regiões do país. Foram observadas as características físicas, durabilidade e facilidade de manutenção.

2.4. ESPAÇOS DEFINIDOS E DESCRIÇÃO DOS AMBIENTES

As escolas de *Ensino Infantil do Tipo 2* são térreas e possuem 2 blocos distintos, sendo eles: bloco A, bloco B. Os 02 blocos juntamente com o pátio coberto são interligados por circulação coberta. Na área externa estão o playground, jardins, o castelo d'água e a área de estacionamento. Os blocos são compostos pelos seguintes ambientes:

Bloco A

- Hall;
- Administração;
- Sala de professores/reuniões;
- Fraldários/depósitos (Creche I);
- Salas de atividades Creche I – crianças de 0 a 11 meses;
- Amamentação (Creche I);
- Solário;
- Sanitários acessíveis adultos: masculino e feminino;
- Lactário:
 - Área de higienização pessoal;
 - Área de preparo de alimentos (mamadeiras e sopas) e lavagem de utensílios;
 - Bancada de entrega de alimentos prontos;
- Copa Funcionários;
- Lavanderia:
 - Balcão de recebimento e triagem de roupas sujas;
 - Bancada para passar roupas;
 - Tanques e máquinas de lavar e secar.
- Rouparia:
 - Balcão de entrega de roupas limpas.
- Vestiário masculino;
- Vestiário feminino;
- Cozinha:
 - Bancada de preparo de carnes;
 - Bancada de preparo de legumes e verduras;
 - Bancada de preparo de sucos, lanches e sobremesas;

Bruno M. Vieira
Bruno Magalhães Vieira
Eng. Civil - CREA - 57043CE
CPF: 031.775.313-40



Ministério da Educação
Fundo Nacional de Desenvolvimento da Educação
Coordenação Geral de Infra-Estrutura - CGEST

FNDE
FUNDO NACIONAL
DE DESENVOLVIMENTO
DA EDUCAÇÃO



- Bancada de lavagem de louças sujas;
- Área de Cocção;
- Balcão de passagem de alimentos prontos;
- Balcão de recepção de louças sujas;
- Despensa;
- Varanda de Serviço:
 - Área de recepção e pré-lavagem de hortaliças;
 - Depósito de Material de Limpeza (D.M.L);
- Pátio de Serviço:
 - Secagem de roupas (varal);
 - Central GLP;
 - Depósito de lixo orgânico e reciclável;

Bloco B:

- 01 Sala de atividades Creche II – crianças de 1 ano a 1 ano e 11 meses;
- 01 Sanitário infantil;
- 01 Sala de atividades Creche III – crianças de 2 anos a 3 anos e 11 meses;
- 01 Sanitário P.N.E. infantil;
- 02 Solários;
- Sala multiuso;
- 02 Salas da pré-escola – crianças de 4 a 5 anos e 11 meses;
- 01 Sanitário infantil;
- Almoxarifado;
- S.I, Telefonia, Elétrica;

Pátio Coberto/Refeitório:

Espaço de integração entre as diversas atividades e diversas faixas etária.

Playground:

Espaço não coberto destinado à instalação dos brinquedos infantis.

Bruno M. Vieira
Bruno Magalhães Vieira
Eng. Civil - CREA - 57043CE
CPF: 031.775.313-40



2.5. ELEMENTOS CONSTRUTIVOS DE ADAPTAÇÃO CLIMÁTICA

As diversidades climáticas no território nacional são inúmeras. As particularidades regionais devem ser observadas e as necessidades de conforto espacial e térmico atendidas. É, pois, de fundamental importância que o edifício proporcione a seus ocupantes um nível desejável de conforto ambiental, o que tem início com a realização de um projeto de implantação adequado que privilegie a adequação da edificação aos parâmetros ambientais, bem como definido no item 2.2.

A existência de um projeto padrão, contudo, dificulta em partes a adaptação climática a regiões específicas. Para a resolução de tal problema, foram criados durante a execução do projeto arquitetônico, alguns elementos construtivos acessórios e opcionais de controle de ventilação, e melhoria do conforto térmico, para serem adotados conforme a necessidade climática da região onde se construirá cada unidade de creche:

- **Fechamentos dos Pátios:** No pátio coberto, foram definidas esquadrias que podem ser usadas nas regiões de clima frio. São compostas de janelas de vidro laminado ou temperado, com folhas de correr por frisos localizados no piso e teto, permitindo que esses ambientes fiquem parcialmente ou totalmente fechados.

2.5.1. Referências com os Desenhos

- Referências: **TIPO2-ARQ-PCD-RFR0-18_R02** - Sugestão de fechamento para regiões frias.

2.6. ACESSIBILIDADE

Com base no artigo 80 do Decreto Federal N°5.296, de 2 de Dezembro de 2004, a acessibilidade é definida como "Condição para utilização, com segurança e autonomia, total ou assistida, dos espaços, mobiliários e equipamentos urbanos, das edificações, dos serviços de transporte e dos dispositivos, sistemas e meios de comunicação e informação, por pessoa portadora de deficiência ou com mobilidade reduzida".

O projeto arquitetônico baseado na norma ABNT NBR 9050 - *Acessibilidade a edificações, mobiliário, espaços e equipamentos urbanos*, prevê além dos espaços com dimensionamentos adequados, todos os equipamentos de acordo com o especificado na norma, tais como: barras de apoio, equipamentos sanitários, sinalizações visuais e táteis.

Tendo em vista a legislação vigente sobre o assunto, o projeto prevê:

- **Rampa** de acesso, que deve adequar-se à topografia do terreno escolhido;
- **Piso tátil** direcional e de alerta perceptível por pessoas com deficiência visual;
- **Sanitários para adultos** (feminino e masculino) portadores de necessidade especiais;
- **Sanitário para crianças** portadoras de necessidades especiais.

Observação: Os sanitários contam com bacia sanitária específica para estes usuários, bem como barras de apoio nas paredes e nas portas para a abertura / fechamento de cada ambiente.



2.7. REFERÊNCIAS NORMATIVAS

- ABNT NBR 9050, *Acessibilidade a edificações, mobiliário, espaços e equipamentos urbanos*.
- Brasil. Ministério da Educação. Secretaria de Educação Básica. *Parâmetros básicos de infraestrutura para instituições de educação infantil*. Brasília : MEC, SEB, 2006.
- Brasil. Ministério da Educação. Secretaria de Educação Básica. *Parâmetros básicos de infraestrutura para instituições de educação infantil, encarte 1*. Brasília : MEC, SEB, 2006.
- Portaria GM/MS Nº 321/88 (Anvisa) para dimensionamento e funcionamento de creches
- Diretrizes Técnicas para apresentação de Projetos e Construção de Estabelecimentos de Ensino Público – Volumes I a VI - FNDE, 2012;
- Site FDE – Fundação para o Desenvolvimento da Educação – Governo do Estado de São Paulo – Secretaria da Educação, <http://catalogotecnico.fde.sp.gov.br>:
 - Catálogo de Serviços;
 - Catálogo de Ambientes;
 - Catálogo de Componentes

Bruno Magalhães Vieira
Eng. Civil – CREA - 57043CE
CPF: 031.775.313-40



Ministério da Educação
Fundo Nacional de Desenvolvimento da Educação
Coordenação Geral de Infra-Estrutura - CGEST

FNDE
Fundo Nacional
de Desenvolvimento
da Educação



Bruno M. Vieira
Bruno Magalhães Vieira
Eng. Civil - CREA - 57043CE
CPF: 031.775.313-40

3. SISTEMA CONSTRUTIVO

FUNDO NACIONAL DE DESENVOLVIMENTO DA EDUCAÇÃO – FNDE
SBS Q.2 Bloco F Edifício FNDE – 70.070-929 – Brasília, DF
E-mail: projetos.engenharia@fnde.gov.br – Site: www.fnde.gov.br



3.1. CARACTERIZAÇÃO DO SISTEMA CONSTRUTIVO

Em virtude do grande número de municípios a serem atendidos e da maior agilidade na análise de projeto e fiscalização de convênios e obras, optou-se pela utilização de um projeto-padrão. Algumas das premissas deste projeto padrão têm aplicação direta no sistema construtivo adotado:

- Definição de um modelo que possa ser implantado em qualquer região do território brasileiro, considerando-se as diferenças climáticas, topográficas e culturais;
- Facilidade construtiva, com modelo e técnica construtivos amplamente difundidos;
- Garantia de acessibilidade aos portadores de necessidades especiais em consonância com a ABNT NBR 9050 – *Acessibilidade a edificações, mobiliário, espaços e equipamentos urbanos*;
- Utilização de materiais que permitam a perfeita higienização e fácil manutenção;
- Obediência à legislação pertinente e normas técnicas vigentes no que tange à construção, saúde e padrões educacionais estabelecidos pelo FNDE/MEC;
- O emprego adequado de técnicas e de materiais de construção, valorizando as reservas regionais com enfoque na sustentabilidade.

Levando-se em conta esses fatores e como forma de simplificar e agilizar a execução da obra em todas as regiões do país, o sistema construtivo adotado alia técnicas convencionais a aplicação de componente industrializados amplamente difundidos, a saber:

- Estrutura de concreto armado;
- Alvenaria de tijolos furados (dimensões nominais: 9x19x39cm e 14x19x39cm conforme NBR 15270-1: *Componentes cerâmicos - Parte 1: Blocos cerâmicos para alvenaria de vedação - Terminologia e requisitos*);
- Forros de gesso e mineral;
- Telhas termo acústicas de preenchimento em PIR, apoiadas em estrutura metálica de cobertura.

3.2. AMPLIAÇÕES E ADEQUAÇÕES

Devido a características do sistema construtivo adotado, eventuais ampliações e adequações ao projeto podem ser facilmente executadas.

- **Acréscimos:**

A edificação foi concebida para contemplar plenamente as necessidades dos usuários previstos (94 crianças por turno). Eventuais ampliações devem ter sua necessidade cuidadosamente julgada. Quaisquer ampliações devem obedecer ao código de obras local, bem como as normas de referência citadas neste memorial descritivo.

Ampliações horizontais, desde que em consonância com o permitido no código de obras vigente, poderão ser feitas utilizando-se do mesmo sistema construtivo descrito acima. A edificação foi concebida para um pavimento, portanto ampliações verticais não foram previstas.



Ministério da Educação
Fundo Nacional de Desenvolvimento da Educação
Coordenação Geral de Infra-Estrutura - CGEST

FNDE
Fundo Nacional
de Desenvolvimento
da Educação



- **Demolições:**

As demolições de componentes, principalmente, elementos de vedação vertical, devem ser cuidadosamente feitas, após consulta ao projeto existente. A demolição de vedações deve levar em consideração o projeto estrutural, evitando-se danos e comprometimento da estrutura.

- **Substituições:**

Os componentes da edificação, conforme descritos no item **4.Elementos Construtivos**, podem ser facilmente encontrados em diversas regiões do país. A substituição de quaisquer dos mesmos, deve ser feita com consulta prévia ao projeto existente, para confirmação de dados relativos aos componentes.

3.3. VIDA ÚTIL DO PROJETO

Sistema	Vida Útil mínima (anos)
Estrutura	≥ 50
Pisos Internos	≥ 13
Vedação vertical externa	≥ 40
Vedação vertical interna	≥ 20
Cobertura	≥ 20
Hidrossanitário	≥ 20

3.4. REFERÊNCIAS NORMATIVAS

- Práticas de Projeto, *Construção e Manutenção de Edifícios Públicos Federais*, SEAP - Secretaria de Estado de Administração e do Patrimônio;
- Códigos, Leis, Decretos, Portarias e Normas Federais, Estaduais e Municipais, inclusive normas de concessionárias de serviços públicos;
- ABNT NBR 5674, *Manutenção de edificações – Procedimento*.

Bruno M. Vieira
Bruno Magalhães Vieira
Eng. Civil - CREA - 57043CE
CPF: 031.775.313-40



Ministério da Educação
Fundo Nacional de Desenvolvimento da Educação
Coordenação Geral de Infra-Estrutura - CGEST

FNDE
FUNDO NACIONAL
DE DESENVOLVIMENTO
DA EDUCAÇÃO



Bruno M. Vieira
Bruno Magalhães Vieira
Eng. Civil - CREA - 57043CE
CPF: 031.775.313-40

4. ELEMENTOS CONSTRUTIVOS



Esta seção do memorial contém as especificações dos elementos construtivos utilizados no projeto básico fornecido pelo FNDE.

4.1. SISTEMA ESTRUTURAL

4.1.1. Considerações Gerais

Neste item estão expostas algumas considerações sobre o sistema estrutural adotado, do tipo convencional composto de elementos estruturais em concreto armado. Para maiores informações sobre os materiais empregados, dimensionamento e especificações, deverão ser consultados os projetos de estruturas.

Quanto a resistência do concreto adotada:

Estrutura	FCK (MPa)
Vigas	25 MPa
Pilares	25 MPa
Sapatas	25 MPa

4.1.2. Caracterização e Dimensão dos Componentes

4.1.2.1. Fundações

A escolha do tipo de fundação mais adequado para uma edificação é função das cargas da edificação e da profundidade da camada resistente do solo. O projeto padrão fornece as cargas da edificação, porém as resistências de cada tipo de solo serão diferentes para cada terreno.

Importante: O FNDE fornece um projeto de fundações básico, baseado em previsões de cargas e dimensionamento, principalmente com a finalidade de estabelecer custos estimados para o repasse financeiro. O Ente federado requerente deve, utilizando-se ou não do projeto básico oferecido pelo FNDE, **desenvolver o projeto executivo de fundações**, em total obediência às prescrições das Normas próprias da ABNT. O projeto executivo confirmará ou não as previsões de cargas e dimensionamento fornecidas no projeto básico e caso haja divergências, o projeto executivo elaborado deverá ser homologado pela Coordenação de Infraestrutura do FNDE – CGEST.

Deverá ser adotada uma solução de fundações compatível com a intensidade das cargas, a capacidade de suporte do solo e a presença do nível d'água. Com base na combinação destas análises optar-se-á pelo tipo que tiver o menor custo e o menor prazo de execução.

4.1.2.1.1. Fundações Superficiais ou diretamente apoiadas

Desde que seja tecnicamente viável, a fundação direta é uma opção interessante, pois, no aspecto técnico tem-se a facilidade de inspeção do solo de apoio aliado ao controle de qualidade do material no que se refere à resistência e aplicação.



As sapatas deverão ser dimensionadas de acordo com as cargas na fundação fornecidas pelo cálculo da estrutura e pela capacidade de suporte do terreno, que deverá ser determinada através de ensaios para cada terreno onde a edificação será executada.

Este projeto contempla uma fundação do tipo sapata calculada para uma taxa de resistência do solo de 2kg/cm^2 considerando o solo homogêneo.

Caso essa taxa, onde será executada a obra, seja inferior a 2kg/cm^2 as fundações deverão ser recalculadas pelo Ente Federado. Tanto para aceitação deste projeto de fundação quanto para elaboração de novo projeto, deverá ser imitada ART de elaboração de projeto de fundações.

Recomendamos que seja realizada a sondagem do terreno pelo método SPT para determinação da resistência do solo e análise do perfil geotécnico.

Referências: **TIPO2-SFS-PLD-GER0-03_R02** – Sapatas – Locação de obra e planta de cargas;

TIPO2-SFS-PLD-GER0-04_R02 – Sapatas – Detalhamento das sapatas;

TIPO2-SFS-PLD-GER0-05_R02 – Sapatas – Detalhamento das sapatas.

4.1.2.1.2. Fundações profundas

Quando o solo compatível com a carga da edificação se encontra a mais de 3m de profundidade é necessário recorrer às fundações profundas, tipo estaca, elementos esbeltos, implantados no solo por meio de percussão ou pela prévia perfuração do solo com posterior concretagem, que dissipam a carga proveniente da estrutura por meio de resistência lateral e resistência de ponta.

Este projeto contempla uma fundação do tipo estaca calculada para uma taxa de resistência do solo de 2kg/cm^2 considerando o solo homogêneo.

Caso essa taxa, onde será executada a obra, seja inferior a 2kg/cm^2 as fundações deverão ser recalculadas pelo Ente Federado. Tanto para aceitação deste projeto de fundação quanto para elaboração de novo projeto, deverá ser imitada ART de elaboração de projeto de fundações.

Referências: **TIPO2-SFN-PLD-GER0-01_R02** – Fundação blocos sobre estacas – Locação de obra e planta de cargas;

TIPO2-SFN-PLD-GER0-02_R02 – Fundação blocos sobre estacas – Detalhamento dos blocos;

4.1.2.2. Vigas

Vigas em concreto armado moldado in loco com altura média aproximada 40 cm.

4.1.2.3. Pilares

Pilares em concreto armado moldado in loco.

Bruno M. Vieira
Bruno Magalhães Vieira
Eng. Civil - CREA - 57043CE
CPF: 031.775.313-40

4.1.2.4. Muro Frontal

O muro frontal será executado com pilares em concreto armado distanciados conforme projeto e preenchidos com alvenaria de blocos de concreto. Os projetos obedecerão aos procedimentos de execução prescritos abaixo e rigorosamente os projetos.



Referências: **TIPO2-SCO-PLD-MUR0-16_R02** - Muro Frontal - Forma e Armação.

4.1.2.5. Abrigo do Gás

O abrigo de gás será executado em paredes de concreto e obedecerão aos procedimentos de execução prescritos abaixo e rigorosamente os projetos.

Referências: **TIPO2-SCO-PLD-GAS0-17_R02** - Abrigo do gás - Forma e Armação.

4.1.3. Sequência de execução

4.1.3.1. Fundações

4.1.3.1.1. Movimento de Terra:

Para levantamento dos volumes de terra a serem escavados e/ou aterrados, devem ser utilizadas as curvas de nível referentes aos projetos de implantação de cada edificação. A determinação dos volumes deverá ser realizada através de seções espaçadas entre si, tanto na direção vertical quanto horizontal. O volume de aterro deverá incluir os aterros necessários para a implantação da obra, bem como o aterro do caixão.

4.1.3.1.2. Lançamento do Concreto:

Antes do lançamento do concreto para confecção dos elementos de fundação, as cavas deverão estar limpas, isentas de quaisquer materiais que sejam nocivos ao concreto, tais como madeira, solo carreado por chuvas, etc. Em caso de existência de água nas valas da fundação, deverá haver total esgotamento, não sendo permitida sua concretagem antes dessa providência. O fundo da vala deverá ser recoberto com uma camada de brita de aproximadamente 3 cm e, posteriormente, com uma camada de concreto simples de pelo menos 5 cm. Em nenhuma hipótese os elementos serão concretados usando o solo diretamente como fôrma lateral.

4.1.3.2. Superestrutura

Fôrmas

O dimensionamento das fôrmas e dos escoramentos será feito de forma a evitar possíveis deformações devido a fatores ambientais ou provocados pelo adensamento do concreto fresco.

Antes do início da concretagem, as fôrmas estarão limpas e estanques, de modo a evitar eventuais fugas de pasta. Estas serão molhadas até a saturação a fim de evitar-se a absorção da água de amassamento do concreto.

Os produtos antiaderentes, destinados a facilitar a desmoldagem, serão aplicados na superfície da fôrma antes da colocação da armadura.

Em peças com altura superior a 2,0 m, principalmente as estreitas, será necessária a abertura de pequenas janelas na parte inferior da fôrma, para facilitar a limpeza.

Não se admitem pontaletes de madeira com diâmetro ou menor lado da seção retangular inferior a 5,0 cm para madeiras duras e 7,0 cm para madeiras moles. Os



pontaletes com mais de 3,0 m de comprimento deverão ser contra ventados para evitar flambarem, salvo se for demonstrada desnecessidade desta medida.

O alinhamento, o prumo, o nível e a estanqueidade das fôrmas serão verificados e corrigidos permanente antes e durante o lançamento do concreto.

A retirada do escoramento deverá atender ao estabelecido em norma específica e atentando-se para os prazos recomendados:

- Faces laterais: 3 dias;
- Faces inferiores: 14 dias, com pontaletes, bem encunhados e convenientemente espaçados;
- Faces inferiores: 28 dias, sem pontaletes.

Armadura

A armadura não poderá ficar em contato direto com a fôrma, obedecendo-se para isso à distância mínima prevista em norma e no projeto estrutural. Para isso serão empregados afastadores de armadura dos tipos "clipes" plásticos ou pastilhas de argamassa.

Os diâmetros, tipos, posicionamentos e demais características da armadura, devem ser rigorosamente verificados quanto à sua conformidade com o projeto, antes do lançamento do concreto.

Todas as barras a serem utilizadas na execução do concreto armado, deverão passar por um processo de limpeza prévia, e deverão estar isentas de corrosão, defeitos, etc.

As armaduras deverão ser adequadamente amarradas a fim de manterem as posições indicadas em projeto, quando do lançamento e adensamento do concreto.

As armaduras que ficarem expostas por mais de 30 dias deverão ser pintadas com nata de cimento, o que as protegerá da ação atmosférica no período entre a colocação da forma e o lançamento do concreto. Antes do lançamento do concreto a nata deverá ser removida.

Concreto

A fim de se evitar quaisquer variações de coloração ou textura, serão empregados materiais de qualidade rigorosamente uniforme.

Todo o cimento será de uma só marca e tipo, quando o tempo de duração da obra o permitir, e de uma só partida de fornecimento.

Os agregados serão, igualmente, de coloração uniforme, de uma única procedência e fornecidos de uma só vez, sendo indispensável a lavagem completa dos mesmos.

As formas serão mantidas úmidas desde o início do lançamento até o endurecimento do concreto e protegido da ação dos raios solares, com sacos, lonas ou filme opaco de polietileno.

Na hipótese de fluir argamassa de cimento por abertura de junta de forma e que essa aguada venha a depositar-se sobre superfícies já concretadas, a remoção será imediata, o que se processará por lançamento, com mangueira de água, sob pressão.

A concretagem só poderá ser iniciada após a colocação prévia de todas as tubulações e outros elementos exigidos pelos demais projetos.



Preparo do concreto deverá ser feito mecanicamente, observando-se o tempo mínimo para mistura, de 2 (dois) minutos que serão contados após o lançamento água no cimento.

A Contratada deverá garantir a cura do concreto durante 7 (sete) dias, após a concretagem.

Não será permitido o uso de concreto remisturado.

O concreto deverá ser convenientemente adensado após o lançamento, de modo a se evitar as falhas de concretagem e a segregação da nata de cimento.

O adensamento será obtido por meio de vibradores de imersão ou por vibradores de forma. Os equipamentos a serem utilizados terão dimensionamento compatível com as posições e os tamanhos das peças a serem concretadas.

Na hipótese de ocorrência de lesões, como "ninhos de concretagem", vazios ou demais imperfeições, a Fiscalização fará exame da extensão do problema e definirá os casos de demolição e recuperação de peças.

Como diretriz geral, nos casos em que não haja indicação precisa no projeto estrutural, haverá a preocupação de situar os furos, tanto quanto possível, na zona de tração das vigas ou outros elementos atravessados.

Para perfeita amarração das alvenarias com pilares, muros de arrimo, cortinas de concreto, etc., serão empregados fios de aço com diâmetro de 5 mm, comprimento total de 50 cm, distanciados entre si cerca de 60 cm, engastados no concreto e na alvenaria.

Lançamento

Não será permitido o lançamento do concreto de altura superior a 2 m para evitar segregação. Em quedas livres maiores, utilizar-se-ão calhas apropriadas; não sendo possíveis as calhas, o concreto será lançado por janelas abertas na parte lateral ou por meio de funis ou trombas.

Nas peças com altura superior a 2 m, com concentração de ferragem e de difícil lançamento, além dos cuidados do item anterior será colocada no fundo da fôrma uma camada de argamassa de 5 a 10 cm de espessura, feita com o mesmo traço do concreto que vai ser utilizado, evitando-se com isto a formação de "nichos de pedras".

Nos lugares sujeitos à penetração de água, serão adotadas providências para que o concreto não seja lançado havendo água no local; e mais, a fim de que, estando fresco, não seja levado pela água de infiltração.

Não será permitido o "arrastamento" do concreto, pois o deslocamento da mistura com enxada, sobre fôrmas, ou mesmo sobre o concreto já aplicado, poderá provocar perda da argamassa por adesão aos locais de passagem. Caso seja inevitável, poderá ser admitido, o arrastamento até o limite máximo de 3 m.

Cura do Concreto

Qualquer que seja o processo empregado para a cura do concreto, a aplicação deverá iniciar-se tão logo termine a pega. O processo de cura iniciado imediatamente após o fim da pega continuará por período mínimo de sete dias.

Quando no processo de cura for utilizada uma camada permanentemente molhada de pó de serragem, areia ou qualquer outro material adequado, esta terá no mínimo 5 cm.

Quando for utilizado processo de cura por aplicação de vapor d'água, a temperatura será mantida entre 38 e 66°C, pelo período de aproximadamente 72 horas.



Admitem-se os seguintes tipos de cura:

- a) Molhagem contínua das superfícies expostas do concreto;
- b) Cobertura com tecidos de aniagem, mantidos saturados;
- c) Cobertura por camadas de serragem ou areia, mantidas saturadas;
- d) Lonas plásticas ou papéis betumados impermeáveis, mantidos sobre superfícies expostas, mas de cor clara, para evitar o aquecimento do concreto e a subsequente retração térmica;
- e) Películas de cura química.

4.1.4. Normas Técnicas relacionadas

_ABNT NBR 5738, *Concreto – Procedimento para moldagem e cura de corpos-de prova*;

_ABNT NBR 5739, *Concreto – Ensaio de compressão de corpos-de-prova cilíndricos*;

_ABNT NBR 6118, *Projeto de estruturas de concreto – Procedimentos*;

_ABNT NBR 7212, *Execução de concreto dosado em central*;

_ABNT NBR 8522, *Concreto – Determinação do módulo estático de elasticidade à compressão*;

_ABNT NBR 8681, *Ações e segurança nas estruturas – Procedimento*;

_ABNT NBR 14931, *Execução de estruturas de concreto – Procedimento*.

4.2. SISTEMA DE VEDAÇÃO VERTICAL - PAREDES E/OU PAINÉIS

4.2.1. Alvenaria de Blocos Cerâmicos

4.2.1.1. Caracterização e Dimensões do Material:

Tijolos cerâmicos 9x19x39cm, de primeira qualidade, bem cozidos, leves, sonoros, duros, com as faces planas, cor uniforme;

- Largura: 9 cm; Altura: 19 cm; Profundidade: 39 cm;

Tijolos cerâmicos 14x19x39cm, de primeira qualidade, bem cozidos, leves, sonoros, duros, com as faces planas, cor uniforme;

- Largura: 14 cm; Altura: 19 cm; Profundidade: 39 cm;

4.2.1.2. Sequência de execução:

As paredes de alvenaria devem ser executadas de acordo com as dimensões e espessuras constantes do projeto.

Antes de iniciar a construção, os alinhamentos das paredes externas e internas devem ser marcados, preferencialmente, por meio de miras e níveis a laser ou, no mínimo, através de cordões de fios de arame esticados sobre cavaletes; todas as saliências, vãos de portas e janelas, etc., devem ser marcados através de fios a prumo.

As aberturas de rasgos (sulcos) nas alvenarias para embutimento de instalações só podem ser iniciados após a execução do travamento (encunhamento) das paredes.



A demarcação das alvenarias deverá ser executada com a primeira fiada de blocos, cuidadosamente nivelada, obedecendo rigorosamente às espessuras, medidas e alinhamentos indicados no projeto, deixando livres os vãos de portas, de janelas que se apoiam no piso, de prumadas de tubulações e etc.

O armazenamento e o transporte serão realizados de modo a evitar quebras, trincas, lascas e outras condições prejudiciais. Deverão ser armazenados cobertos, protegidos de chuva, em pilhas não superiores a 1,5m de altura.

Após o assentamento, as paredes deverão ser limpas, removendo-se os resíduos de argamassa.

4.2.1.3. Conexões e interfaces com os demais elementos construtivos

O encontro da alvenaria com as vigas superiores (encunhamento) deve ser feito com tijolos cerâmicos maciços, levemente inclinados (conforme figura abaixo), somente uma semana após a execução da alvenaria.

Para a perfeita aderência da alvenaria às superfícies de concreto, será aplicado chapisco de argamassa de cimento e areia, no traço volumétrico de 1:3, com adição de adesivo, além da utilização de tela quadriculada soldada, tipo Belcofix, fixada com pino, arruela e cartucho Hilti.

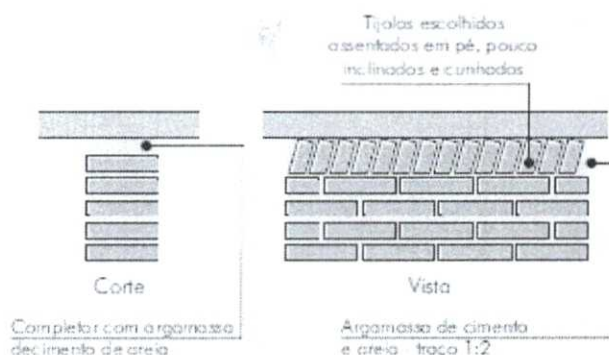

4.2.1.4. Aplicação no Projeto e Referências com os Desenhos:

Alvenaria de vedação com tijolo cerâmico de 9x19x39cm

- paredes internas, assentado em 1/2 vez com argamassa traço 1:2:8. Espessura final de 15cm - conforme indicação em projeto;
- sóculos em áreas molhadas, assentados em 1 vez (tijolo deitado), conforme indicação em projeto;

Alvenaria de vedação com tijolo cerâmico de 14x19x39cm

- paredes externas, assentado em 1/2 vez com argamassa traço 1:2:8. Espessura final de 20cm - conforme indicação em projeto;
- Referências: **TIPO2-ARQ-PLB-GER0-02_R02**- Planta Baixa

TIPO2-ARQ-CRT-GER0-05-06_R02- Cortes

TIPO2-ARQ-FCH-GER0-07-08_R02 - Fachadas



TIPO2-ARQ-PGP-GER0-09_R02 - Paginação de piso

4.2.1.5. Normas Técnicas relacionadas:

_ABNT NBR 6460, *Tijolo maciço cerâmico para alvenaria - Verificação da resistência à compressão;*

_ABNT NBR 7170, *Tijolo maciço cerâmico para alvenaria;*

_ABNT NBR 8041, *Tijolo maciço para alvenaria – Forma e dimensões – Padronização;*

_ABNT NBR 8545, *Execução de alvenaria sem função estrutural de tijolos e blocos cerâmicos – Procedimento;*

_ABNT NBR 15270-1, *Componentes cerâmicos - Blocos e tijolos para alvenaria – Parte 1: Requisitos.*

_ABNT NBR 15270-2, *Componentes cerâmicos - Blocos e tijolos para alvenaria – Parte 2: Métodos de ensaios.*

4.2.2. Alvenaria de Elementos Vazados de Concreto - Cobogós

4.2.2.1. Caracterização e Dimensões do Material:

Peças pré-fabricadas em concreto de medidas 40x40x6 cm, de primeira qualidade, leves, com as faces planas, e cor uniforme. O acabamento deve ser em pintura acrílica segundo cor indicada no quadro de cores. Compõem o painel de cobogós, base, pilares e testeira superior, sendo estes com acabamento em pré-moldado de concreto.

- Peça: Largura 40 cm; Altura 40 cm; Profundidade 6 cm;

Modelo /Peça	Especificação de Cor	Cor
Modelo Taco chinês	Opalina ref. Z037 (azul)	
Modelo 4 pontas	Amarelo Nacho ref. C038 (amarelo)	
Modelo Quadriculado 16 furos	Batida de pêssego – ref. B256 (laranja)	
Modelo Quadriculado 16 furos	Verde Boemia – ref. B315 (verde)	